

VARIANTEN UND PREISE

Dresden City Card

- ✓ Freie Fahrt mit Bus und Bahn in Dresden
- ✓ Freie Fahrt bis Radebeul und Weinböhla mit der Straßenbahnlinie 4
- ✓ Ermäßigungen und Sparvorteile bei zahlreichen Restaurants, Museen, Geschäften, Touren und Veranstaltungen

	1 Tag	2 Tage	3 Tage
Einzel	13 €	19 €	27 €
Familie ¹	16 €	27 €	35 €

Dresden Regio Card

- ✓ Freie Fahrt mit Bus und Bahn in Dresden und Umgebung ²
- ✓ Ermäßigungen und Sparvorteile bei zahlreichen Restaurants, Museen, Geschäften, Touren und Veranstaltungen

	1 Tag	2 Tage	3 Tage
Einzel	21 €	37 €	48 €
Familie ¹	33 €	51 €	70 €

Dresden Museums Card

- ✓ Freier Eintritt in die bekanntesten Museen und Ausstellungen
- ✓ Ermäßigungen und Sparvorteile bei zahlreichen Restaurants, Museen, Geschäften, Touren und Veranstaltungen

	1 Tag	2 Tage	3 Tage
Einzel	-	22 €	-

1) 2 Erwachsene und bis zu 4 Kinder bis 14 Jahre

2) Gilt als Fahrschein im Gebiet des Verkehrsverbunds Oberelbe (vvo-online.de)

VERKAUFSSTELLEN



Dresden Information Besucherzentrum

- 📍 QF Passage an der Frauenkirche (Untergeschoss)
Neumarkt 2, 01067 Dresden
- 🕒 Mo–Fr 10–19 Uhr, Sa 10–18 Uhr,
So/Feiertage 10–15 Uhr



Dresden Information im Hauptbahnhof

- 📍 Hauptbahnhof Dresden
Wiener Platz 4, 01069 Dresden
- 🕒 Täglich 9–19 Uhr

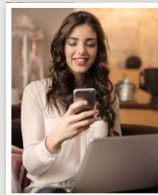

Print@Home-Ticket unter www.dresden.de/cards

Nach der Buchung erhalten Sie Ihre Dresden Welcome Card per E-Mail und können diese selbst ausdrucken.

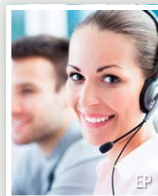

Info- und Buchungshotline

- ☎ +49 351 501 501
- 🕒 Mo–Sa 9–18 Uhr

DRESDEN WELCOME CARDS



Dresden entdecken und sparen!



Titel: Foto © borisb7/Adobe Stock, künstlerisch bearbeitet

ALLE VORTEILSPARTNER

Museen und Ausstellungen

Carl-Maria-von-Weber-Museum	●●●	Ermäßigt
Deutsches Hygiene-Museum – Abenteuer Mensch	●●●	-10%
Die königlichen Paraderäume Augusts des Starken und das Porzellankabinett	●	Frei
Gedenkstätte Bautzner Straße	●●●	-1€
Gemäldegalerie Alte Meister	●	Frei
Gewehrgalerie im Langen Gang	●	Frei
Josef-Hegenbarth-Archiv	●	Frei
Karl-May-Museum	●●●	-1€
Körperwelten – Am Puls der Zeit	●●●	-10%
Kraszewski-Museum	●●●	Ermäßigt
Kügelgenhaus – Museum der Dresdner Romantik	●●●	Ermäßigt
Kunst von der Romantik bis zur Gegenwart	●	Frei
Kunsthalle im Lipsiusbau	●	Frei
Kunsthaus Dresden	●●●	Ermäßigt
Kupferstich-Kabinett	●	Frei
Leonhardi-Museum Dresden	●●●	Ermäßigt
Mathematisch-Physikalischer Salon	●	Frei
Münzkabinett	●	Frei
Museum für Sächsische Volkskunst mit Puppentheatersammlung	●	Frei
Neues Grünes Gewölbe	●	Frei
Palitzsch-Museum	●●●	Ermäßigt
Panometer Dresden	●●●	-1,50€
Porzellansammlung	●	Frei
Renaissanceflügel	●	Frei
Riesensaal der Rüstkammer	●	Frei
Schillerhäuschen	●	Frei
Skulpturensammlung ab 1800	●	Frei
Skulpturensammlung bis 1800	●	Frei
Sonderausstellungen im Japanischen Palais	●	Frei
Städtische Galerie Dresden	●●●	Ermäßigt
Stadtmuseum Dresden	●●●	Ermäßigt
Technische Sammlungen Dresden	●●●	Ermäßigt
Türkische Cammer	●	Frei
Verkehrsmuseum Dresden	●●	-1€

Gastronomie

Die Pastamanufaktur	●●●	-10%
Gasthaus von Schloss Wackerbarth	●●●	-5%
Museumsküche	●●●	-10%
Mützentrinken im Dresden 1900	●●●	Drink
Schwerelos	●●●	-5%
xfresh – coffee & foodlounge	●●●	Drink

Kultur und Freizeit

Die Roten Doppeldecker	●●●	-10%
Dresden im Laternenlicht	●●●	-3€
Dresden Information Besucherzentrum an der Frauenkirche	●●●	-10%
Dresden Information im Hauptbahnhof	●●●	-10%
Dresdner Backkunst von Dr. Quendt	●●●	-10%
Erlebnisswelt HAUS MEISSEN	●●●	-2€
Europas schönste Bilder	●	-14€
Fahrradtour für Genießer	●●●	-2€
Faszination Dresden	●●●	-2€
Funkelndes Dresden	●●●	-2€
Glanzlichter Dresdens	●●●	-12€
Große Nachtwächterführung	●●●	-3€
Kirnitzschtalbahn	●	Ermäßigt
Köstliches Dresden	●●●	-3€
Laser Tag Dresden	●●●	-20%
Lößnitzgrundbahn	●	Ermäßigt
Schwebebahn	●●	Ermäßigt
Staatsoperette Dresden	●●●	-7€
Stadtrundfahrt Meißen	●	Ermäßigt
Standseilbahn	●●	Ermäßigt
Turmaufstieg Hausmannsturm	●	Frei
Viba sweets	●●●	-15%
Wein- und Sektführungen auf Europas erstem Erlebnisweingut	●●●	-10%
WeinErlebnisWelt Meißen	●●●	-10%
Weißeritztalbahn	●	Ermäßigt
Zeitreisen mit TimeRide Dresden	●●●	-1,50€
Zoo Dresden	●●●	-3€

HIGHLIGHTS



SPARBEISPIELE

2 Tage freie Fahrt mit Bus und Bahn	13,80€	0,00€
Gemäldegalerie Alte Meister	14,00€	0,00€
Neues Grünes Gewölbe	14,00€	0,00€
Albertinum	12,00€	0,00€
Panometer Dresden	13,00€	10,00€
Die Pastamanufaktur	25,00€	22,50€
Fahrt mit der Lößnitzgrundbahn	9,70€	4,80€
Staatsoperette Dresden	33,00€	26,00€
Nachtwächterrundgang „Dresden im Laternenlicht“	15,00€	12,00€

● Dresden City Card ● Dresden Regio Card ● Dresden Museums Card

Fotos: Anna Borkert (AB), Edyta Pawlowska (EP), Jan Gutzeit (JG), Simone Hofmann (SH), Oliver Killig (OK), Andreas Schmidt (AS), Kati Schmidt (KS), Martin Schmidt (MS), Claudia Spitzer (CS), Verkehrsverbund Oberelbe (VV)

Die Buchung eines Online-Tickets mit Rabatt ist in den meisten Fällen nicht möglich. Online-Tickets sind in der Regel nicht stornierbar. Alle Angaben ohne Gewähr. Änderungen vorbehalten. Stand Juni 2022