

# DRESDEN WELCOME CARDS



*Ermäßigungen  
und Vorteile  
2022/23*



[dresden.de/tourismus](https://dresden.de/tourismus)

  Dresdeninformation

Dresden.  
Elbland.

# DIE OFFIZIELLE DRESDEN APP

Einfache Orientierung mit Kartenansicht  
und aktuellem Standort

Bus- und Bahnlinien mit Haltestellen  
und Live-Fahrplan

Aktuelle Informationen zu Sehenswürdigkeiten,  
Restaurants, Museen, Geschäften und Freizeitangeboten

Tickets buchen und E-Parkschein nutzen

Öffentliche WCs



## DRESDEN.DE/APP



## DRESDEN ENTDECKEN UND SPAREN!

Die Dresden Welcome Cards sind Ihre idealen Begleiter für einen Aufenthalt in Dresden und Ausflüge in die Umgebung. Entdecken Sie die Region Dresden Elbland und genießen Sie dank der erhaltenen Leistungen freie Fahrt mit Bus und Bahn (Dresden City Card und Dresden Regio Card) sowie freien Eintritt in die bekanntesten Museen und Ausstellungen (Dresden Museums Card). Mit allen Cards profitieren Sie außerdem von zahlreichen Vergünstigungen bei Restaurants, Museen, Geschäften und Freizeitangeboten. Auf den folgenden Seiten stellen wir Ihnen alle teilnehmenden Vorteilspartner und deren Angebote genauer vor:

Varianten und Preise .....	2
Nahverkehr mit City Card und Regio Card .....	3
Vorteilspartner .....	4
Freier Eintritt mit Dresden Museums Card .....	4
Museen und Ausstellungen .....	17
Gastronomie .....	27
Kultur und Erlebnisangebote in Dresden .....	30
Kultur und Erlebnisangebote in der Region .....	40
Lageplan Dresden .....	44
Linienetzplan Region Dresden .....	46
Impressum .....	48

### SYMBOLERKLÄRUNG

Ermäßigung/Vorteil wird  
gewährt bei Vorlage von:



Dresden City Card



Dresden Regio Card



Dresden Museums Card



Öffnungszeiten



Nächste Haltestelle mit  
Nahverkehrslinien



Einlösebedingungen,  
bitte beachten!

## VARIANTEN UND PREISE

C

### DRESDEN CITY CARD

- ✓ Freie Fahrt mit Bus und Bahn in Dresden
- ✓ Freie Fahrt bis Radebeul und Weinböhla mit der Linie 4
- ✓ Ermäßigungen bei zahlreichen Restaurants, Museen, Geschäften, Touren und Veranstaltungen

	1 Tag	2 Tage	3 Tage
<b>Einzel</b>	13 €	19 €	27 €
<b>Familie<sup>1</sup></b>	16 €	27 €	35 €

R

### DRESDEN REGIO CARD

- ✓ Freie Fahrt mit Bus und Bahn in Dresden und Umgebung<sup>2</sup>
- ✓ Ermäßigungen bei zahlreichen Restaurants, Museen, Geschäften, Touren und Veranstaltungen

	1 Tag	2 Tage	3 Tage
<b>Einzel</b>	21 €	37 €	48 €
<b>Familie<sup>1</sup></b>	33 €	51 €	70 €

M

### DRESDEN MUSEUMS CARD

- ✓ Freier Eintritt in die bekanntesten Museen und Ausstellungen
- ✓ Ermäßigungen bei zahlreichen Restaurants, Museen, Geschäften, Touren und Veranstaltungen

	2 Tage
<b>Einzel</b>	22 €

<sup>1</sup> 2 Erwachsene und bis zu 4 Kinder bis 14 Jahre

<sup>2</sup> Gilt als Fahrschein im Gebiet des Verkehrsverbunds Oberelbe (VVO), siehe Seite 50

## NAHVERKEHR MIT CITY CARD UND REGIO CARD

Die **DRESDEN CITY CARD** gilt als Fahrausweis für den gewählten Zeitraum (1 bis 3 Tage) bis 4 Uhr Folgetag in allen Nahverkehrsmitteln der Tarifzone Dresden und der Straßenbahnlinie 4 bis Weinböhla.

Die **DRESDEN REGIO CARD** gilt als Fahrausweis für den gewählten Zeitraum (1 bis 3 Tage) bis 4 Uhr Folgetag in allen regulären Nahverkehrsmitteln im gesamten Verkehrsverbund Oberelbe (VVO).

Ausgenommen sind die Sonderverkehrsmittel Schwebebahn Dresden, Standseilbahn Dresden, Weißeritztalbahn, Löbnitzgrundbahn, Kirnitzschtalbahn, Aufzug Bad Schandau und Stadtrundfahrt Meißen. Jedoch werden Inhabern der Dresden Welcome Cards für die Nutzung der Sonderverkehrsmittel Rabatte gewährt (außer Aufzug Bad Schandau).

Einen detaillierten Liniennetzplan des gesamten Nahverkehrsgebietes finden Sie in diesem Heft auf Seite 46.



Karte

12

## ALBERTINUM

Bereits zwischen 1559 und 1563 wurde an der heutigen Brühlschen Terrasse das Zeughaus errichtet, welches im 19. Jahrhundert zum Museum umgebaut wurde und seither den Namen Albertinum trägt. Heute wird hier Kunst vom Beginn des 19. Jahrhunderts bis in die jüngste Gegenwart, von Caspar David Friedrich bis Gerhard Richter gezeigt. Als Museum der Moderne sind hier Meisterwerke der Romantik, des Impressionismus, des Expressionismus, der Neuen Sachlichkeit und der Gegenwart zu erleben. Der weite Horizont und die großartige Qualität des Bildbestandes zeichnen das Albertinum aus und machen es zu einem der wichtigsten Museen seiner Art in Deutschland.

### Im Albertinum finden Sie:

Kunst von der Romantik bis zur Gegenwart, Skulpturensammlung ab 1800

Blick auf das Albertinum

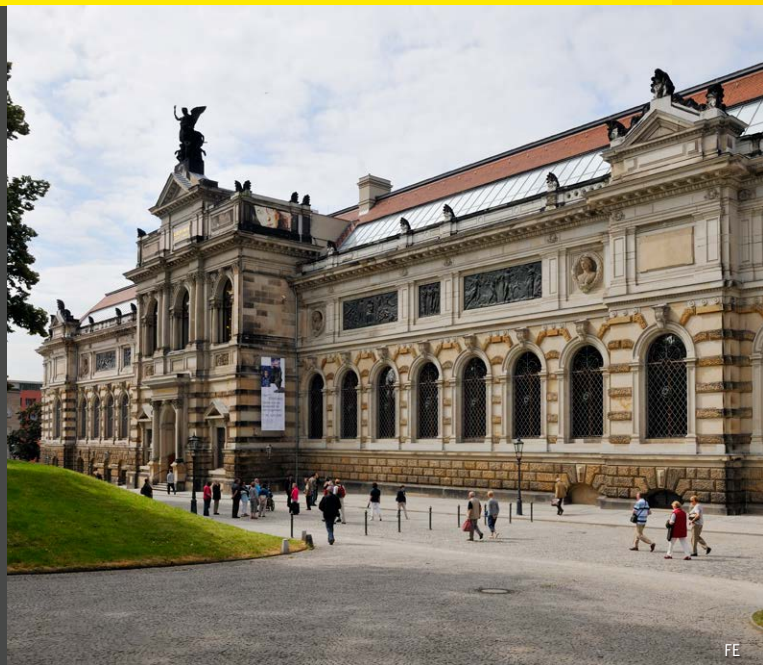

FE

Karte

12

M

## KUNST VON DER ROMANTIK BIS ZUR GEGENWART

Im Albertinum trifft Malerei auf Skulptur, Ost auf West, Gestern auf Heute und Morgen. Im Rundgang sind Meisterwerke von der Romantik bis in die Gegenwart zu sehen: Caspar David Friedrich, Claude Monet, Paul Gauguin, Neo Rauch und Gerhard Richter. Höhepunkte sind zudem die Skulpturen von Auguste Rodin, Wilhelm Lehmbruck und Hermann Glöckner.

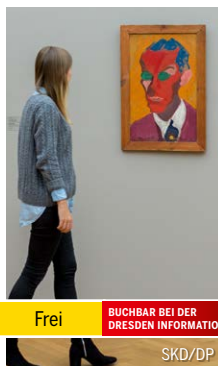

Frei

BUCHBAR BEI DER  
DRESDEN INFORMATION

SKD/DP

### Albertinum

Tzschirnerplatz 2, 01067 Dresden  
Eingänge Brühlsche Terrasse/Georg-Treu-Platz  
Telefon: (03 51) 49 14 20 00  
[www.skd.museum](http://www.skd.museum)

🕒 Di–So 10–18 Uhr, Mo geschlossen

📍 Pirnaischer Platz: 1/2/3/4/7/12/62/75  
Synagoge: 3/7

Behindertengerecht zugänglich über  
Eingang Georg-Treu-Platz  
\* Freier Eintritt mit Dresden Museums Card

## SKULPTURENSAMMLUNG AB 1800

Für die Ausstellung im Albertinum beginnt die Moderne mit Werken des französischen Bildhauers Auguste Rodin, der das Zeitalter der modernen Plastik und Skulptur einläutete. Der Klingersaal befasst sich mit der Kunst des Fin de Siècle. Der Mosaiksaal widmet sich dem Thema Moral anhand von Skulpturen des Klassizismus. Im Schaudépot wird das Herzstück der Sammlung, die Antikensammlung, in Szene gesetzt.

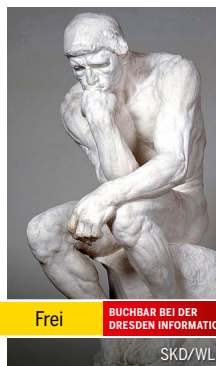

Frei

BUCHBAR BEI DER  
DRESDEN INFORMATION

SKD/WL

### Albertinum

Tzschirnerplatz 2, 01067 Dresden  
Eingänge Brühlsche Terrasse/Georg-Treu-Platz  
Telefon: (03 51) 49 14 20 00  
[www.skd.museum](http://www.skd.museum)

🕒 Di–So 10–18 Uhr, Mo geschlossen

📍 Pirnaischer Platz: 1/2/3/4/7/12/62/75  
Synagoge: 3/7

Behindertengerecht zugänglich über  
Eingang Georg-Treu-Platz  
\* Freier Eintritt mit Dresden Museums Card

Karte

12

M





SKD/DB

Jägerhof

Karte

14

## JÄGERHOF

Der Jägerhof blickt auf eine wechselvolle Vergangenheit zurück. Die längste Zeit seiner 400-jährigen Geschichte diente das Haus der kurfürstlichen Jagd. Seine äußere Form erhielt der Bau gegen Ende des 16. und zu Beginn des 17. Jahrhunderts. Seit 1913 beherbergt der Jägerhof das Museum für Sächsische Volkskunst und seit 2005 auch die Puppentheatersammlung.

### Im Jägerhof finden Sie:

Museum für Sächsische Volkskunst mit Puppentheatersammlung



SKD/DB

Blick auf das Japanische Palais mit Palaisgarten

Karte

17

## JAPANISCHES PALAIS

Das Japanische Palais ist ein Haus mit bewegter Geschichte, eine Kulturstätte ersten Ranges. Im barocken Dresden spielte das Japanische Palais eine Hauptrolle. August der Starke (1670–1733) plante hier, seinen Traum von einem Porzellanschloss zu verwirklichen. Heute finden im Palais regelmäßig große Sonderausstellungen der Staatlichen Kunstsammlungen Dresden statt.

### Im Japanischen Palais finden Sie:

Museum für Völkerkunde (derzeit geschlossen), Archiv der Avantgarden, Senckenberg Naturhistorische Sammlungen (kein Rabatt)

## MUSEUM FÜR SÄCHSISCHE VOLKSKUNST MIT PUPPENTHEATERSAMMLUNG

Karte

14

M

Im 400-jährigen stimmungsvollen Jägerhof sind virtuose und naive Volkskunst aus Sachsen sowie eine der weltweit größten Puppentheatersammlungen beheimatet. Zu sehen sind historische Stuben, Miniaturwerkstätten, Schnitzereien, Spielzeuge und Lichterpyramiden, prachtvolle Trachten, Keramik, Möbel und vieles mehr.



### Jägerhof

Köpckestraße 1, 01097 Dresden  
Telefon: (03 51) 49 14 20 00  
[www.skd.museum](http://www.skd.museum)

🕒 Di–So 10–18 Uhr, Mo geschlossen

📍 Carolaplatz: 3/7/8  
Neustädter Markt: 9

Behindertengerecht zugänglich über Eingang Köpckestraße

\* Freier Eintritt mit Dresden Museums Card

Frei

BUCHBAR BEI DER  
DRESDEN INFORMATION

SKD

## SONDERAUSSTELLUNGEN IM JAPANISCHEN PALAIS

Karte

17

M

Das Japanische Palais bietet Sonderausstellungsflächen für alle 15 Museen der Staatlichen Kunstsammlungen Dresden, die unter thematischen Schwerpunkten sammlungs- und epochenübergreifend zusammengeführt werden.



Frei

BUCHBAR BEI DER  
DRESDEN INFORMATION

SKD/DB

### Japanisches Palais

Palaisplatz 11, 01097 Dresden  
Telefon: (03 51) 49 14 20 00  
[www.skd.museum](http://www.skd.museum)

🕒 Aktuelle Sonderausstellungen unter [www.skd.museum](http://www.skd.museum)

Archiv der Avantgarden  
nur nach Voranmeldung

📍 Palaisplatz: 9

Nicht behindertengerecht zugänglich  
\* Freier Eintritt mit Dresden Museums Card

Karte

4

## RESIDENZSCHLOSS

Das Dresdener Residenzschloss war einst das Machtzentrum der sächsischen Kurfürsten und Könige. Erstmals im 14. Jahrhundert als Burgranlage erwähnt, entstand im 15. Jahrhundert der vierflügelige Schlossbau. Seit 1485 war es ständige Residenz der sächsischen Herrscher und ist noch heute eine Burg der Hochrenaissance. Nach der Vernichtung durch einen Brand 1701 erfolgte der Wiederaufbau des Schlosses unter August dem Starken. Im zweiten Weltkrieg wurde das Schloss abermals zerstört. Erst im Jahr 1985 startete der Wiederaufbau als Museumskomplex der Staatlichen Kunstsammlungen Dresden.

Heute zeigt sich das Residenzschloss von außen im Stil der Neorenaissance, im großen Schlosshof mit seiner Sgraffito-Malerei im Stil der Renaissance. Übertagt wird es vom Hausmannsturm, von dessen Aussichtsplattform sich ein interessanter Rundblick über die Altstadt bietet.

**Im Residenzschloss finden Sie:** Gewehrgalerie, Historisches Grünes Gewölbe (kein Rabatt), Königliche Paraderäume Augusts des Starken, Kupferstich-Kabinett, Münzkabinett, Neues Grünes Gewölbe, Renaissanceflügel (Auf dem Weg zur Kurfürstenmacht, Kurfürstliche Garderobe, Weltsicht und Wissen um 1600), Riesensaal der Rüstkammer, Türkische Cammer

Blick auf das Residenzschloss Dresden



SKD/DB

Karte

4

M

## DIE KÖNIGLICHEN PARADERÄUME AUGUSTS DES STARKEN UND DAS PORZELLANKABINETT

Die Paraderäume wurden 1719 anlässlich der „Jahrhunderthochzeit“ von Kurprinz Friedrich August und der Kaisertochter Maria Josepha eröffnet. In dieser Raumfolge inszenierte August der Starke seine Herrschaft. Seine berühmte Leidenschaft für das weiße Gold zeigt das rekonstruierte Porzellankabinett im Turmzimmer.



Frei

BUCHBAR BEI DER  
DRESDEN INFORMATION

SKD/HCK

### Residenzschloss

Taschenberg 2, 01067 Dresden  
Eingänge Sophienstraße/Schloßstraße  
Telefon: (03 51) 49 14 20 00  
www.skd.museum

🕒 Mi–Mo 10–18 Uhr, Di geschlossen

🕒 Altmarkt: 1/2/4  
Theaterplatz: 4/8/9

Behindertengerecht zugänglich  
\* Freier Eintritt mit Dresden Museums Card

## GEWEHRGALERIE IM LANGEN GANG

Der Lange Gang gehört zu den bedeutendsten Zeugnissen der Renaissance-Architektur in Sachsen. Kurfürst Christian I. ließ die etwa 100 Meter lange Galerie erbauen, um das Residenzschloss mit dem heutigen Johanneum zu verbinden. Mit der Wiederherstellung des Raumes ist eine repräsentative Auswahl von etwa 500 prachtvollen, historischen Feuerwaffen aus dem Besitz der sächsischen Kurfürsten in den Langen Gang zurückgekehrt.

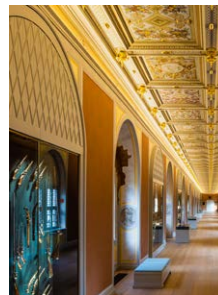

Frei

BUCHBAR BEI DER  
DRESDEN INFORMATION

SKD/JL

### Residenzschloss

Taschenberg 2, 01067 Dresden  
Eingänge Sophienstraße/Schloßstraße  
Telefon: (03 51) 49 14 20 00  
www.skd.museum

🕒 Mi–Mo 10–18 Uhr, Di geschlossen

🕒 Altmarkt: 1/2/4  
Theaterplatz: 4/8/9

Behindertengerecht zugänglich  
\* Nur mit Dresden Museums Card

Karte

4

M

## KUPFERSTICH-KABINETT

Karte

4

M

Das Dresdner Kupferstich-Kabinett ist eines der ältesten und bedeutendsten Museen Europas für Zeichnungen, druckgrafische Werke und Fotografie. Wechselnde Sonderausstellungen geben Einblicke in mehr als 515 000 Werke von mehr als 20 000 Künstlern aus acht Jahrhunderten: herausragende Bestände altdeutscher Grafik, niederländischer Zeichnungen sowie bedeutender Künstler des 19. und 20. Jahrhunderts.

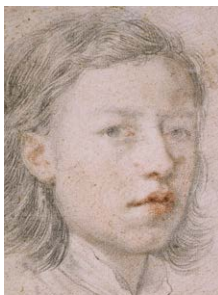

Frei

BUCHBAR BEI DER  
DRESDEN INFORMATION

SKD/EE/HPK

### Residenzschloss

Taschenberg 2, 01067 Dresden  
Eingänge Sophienstraße/Schloßstraße  
Telefon: (03 51) 49 14 20 00  
www.skd.museum

🕒 Aktuelle Sonderausstellungen unter  
www.skd.museum

🕒 Altmarkt: 1/2/4  
Theaterplatz: 4/8/9

Behindertengerecht zugänglich

\* Freier Eintritt mit Dresden Museums Card

## MÜNZKABINETT

Karte

4

M

Als eine der ältesten und bedeutendsten Sammlungen ihrer Art zeigt das Münzkabinett Münzen, Medaillen und Geldscheine als Sachzeugen der Geschichte – von der Antike bis zur Gegenwart. In der Ausstellung im Georgenbau des Residenzschlusses sind etwa 3300 Objekte in thematischer Gliederung in vier Räumen zu erleben. Einen besonderen Sammlungsschwerpunkt bilden die sächsischen Münzen und Medaillen.



Frei

BUCHBAR BEI DER  
DRESDEN INFORMATION

SKD/HCK

### Residenzschloss

Taschenberg 2, 01067 Dresden  
Eingänge Sophienstraße/Schloßstraße  
Telefon: (03 51) 49 14 20 00  
www.skd.museum

🕒 Mi–Mo 10–18 Uhr, Di geschlossen

🕒 Altmarkt: 1/2/4  
Theaterplatz: 4/8/9

Nicht behindertengerecht zugänglich

\* Freier Eintritt mit Dresden Museums Card

## NEUES GRÜNES GEWÖLBE

Das Grüne Gewölbe ist eines der bekanntesten und reichsten Schatzkammernmuseen der Welt. Im Neuen Grünen Gewölbe können Wunderwerke aus Gold, Silber, Edelsteinen und Email, aus Elfenbein und Bernstein aus nächster Nähe betrachtet werden, darunter Meisterwerke wie der Hofstaat des Großmoguls des Dresdner Hofjuweliers Dinglinger.



Frei

BUCHBAR BEI DER  
DRESDEN INFORMATION

SKD/JL

### Residenzschloss

Taschenberg 2, 01067 Dresden  
Eingänge Sophienstraße/Schloßstraße  
Telefon: (03 51) 49 14 20 00  
www.skd.museum

🕒 Mi–Mo 10–18 Uhr, Di geschlossen

🕒 Altmarkt: 1/2/4  
Theaterplatz: 4/8/9

Behindertengerecht zugänglich

\* Freier Eintritt mit Dresden Museums Card

## RENAISSANCEFLÜGEL

In den Ausstellungen Kurfürstliche Garderobe und Auf dem Weg zur Kurfürstenmacht wird der weltweit größte Schatz an Prunkwaffen und Gewändern der Reformationszeit und des frühen Barock gezeigt. Werkzeuge, wunderliche Möbel, Musikinstrumente und Spiele der Spätrenaissance zeigen die Vielfalt des Phänomens Kunstkammer im Ausstellungsbereich Weltsicht und Wissen um 1600.



Frei

BUCHBAR BEI DER  
DRESDEN INFORMATION

SKD/HCK

### Residenzschloss

Taschenberg 2, 01067 Dresden  
Eingänge Sophienstraße/Schloßstraße  
Telefon: (03 51) 49 14 20 00  
www.skd.museum

🕒 Mi–Mo 10–18 Uhr, Di geschlossen

🕒 Altmarkt: 1/2/4  
Theaterplatz: 4/8/9

Behindertengerecht zugänglich

\* Freier Eintritt mit Dresden Museums Card



## RIESENSAAL DER RÜSTKAMMER

Karte

4

M

Turniere zu Ross oder zu Fuß: Im Residenzschloss sind sie in lebendigen Szenen inszeniert, in unmittelbarer Nähe zu ihren historischen Austragungsorten. Präsentiert werden über 380 Werke, darunter Turnier- und Prunkwaffen sowie eine Auswahl der wichtigsten Harnische und Waffen des späten 15. bis 17. Jahrhunderts. Der Riesensaal der Rüstkammer misst eine monumentale Größe von 57 Metern Länge und 13 Metern Breite.



Frei

BUCHBAR BEI DER  
DRESDEN INFORMATION

SKD

### Residenzschloss

Taschenberg 2, 01067 Dresden  
Eingänge Sophienstraße/Schloßstraße  
Telefon: (03 51) 49 14 20 00  
www.skd.museum

🕒 Mi–Mo 10–18 Uhr, Di geschlossen

📍 Theaterplatz: 4/8/9  
Altmarkt: 1/2/4

Behindertengerecht zugänglich

\* Freier Eintritt mit Dresden Museums Card

## TÜRKISCHE CAMMER

Karte

4

M

Die Türkische Cammer zählt zu den ältesten und weltweit bedeutendsten Sammlungen osmanischer Kunst außerhalb der Türkei. So findet auch die Türkenmode am kursächsischen Hof anhand orientalischer und orientalisierender Waffen, Kleidung und Reitzeugen sowie in den großartigen Türkenzelten ihren Ausdruck. Sie ist Teil der Rüstkammer mit den kostbarsten Prunkwaffen- und Kostümsammlungen der Welt.



Frei

BUCHBAR BEI DER  
DRESDEN INFORMATION

SKD/DB

### Residenzschloss

Taschenberg 2, 01067 Dresden  
Eingänge Sophienstraße/Schloßstraße  
Telefon: (03 51) 49 14 20 00  
www.skd.museum

🕒 Mi–Mo 10–18 Uhr, Di geschlossen

📍 Theaterplatz: 4/8/9  
Altmarkt: 1/2/4

Behindertengerecht zugänglich

\* Freier Eintritt mit Dresden Museums Card



Zwingerhof mit Sempergalerie

## ZWINGER MIT SEMPERBAU

Der Dresdner Zwinger ist das bedeutendste Bauwerk des Spätbarock. Er entstand in den Jahren 1710 bis 1728 als Orangerie und höfischer Festspielplatz; seine detailreiche Pracht gewährt Einblicke in kurfürstliche Geschmäcker und Prachtentfaltung zur Zeit August des Starken. Im Zwinger sind heute die Porzellansammlung, der Mathematisch-Physikalische Salon und die Gemäldegalerie Alte Meister mit Skulpturensammlung bis 1800 untergebracht. Die großzügige Anlage mit Rasen, Springbrunnen und Galerien ist komplett begehbar und lädt in der warmen Jahreszeit zum Flanieren ein. Mit seinen Pavillons, dem Kronentor, dem Nymphenbad und nicht zuletzt dem Garten im Zwingerhof ist er eine Oase für jeden Besucher.

Karte

4

### Im Zwinger finden Sie:

Gemäldegalerie Alte Meister und Skulpturensammlung bis 1800,  
Mathematisch-Physikalischer Salon, Porzellansammlung



## GEMÄLDEGALERIE ALTE MEISTER

Karte

1

M

Über drei Stockwerke spannt sich ein dichter Parcours hochrangiger Gemälde vom Spätmittelalter bis zur Aufklärung. Besuchermagnet ist die italienische Malerei der Renaissance mit Raffaels „Sixtinischer Madonna“. Mit den Werken italienischer, spanischer, niederländischer, deutscher, französischer, englischer und Schweizer Künstler erlebt der Besucher einen einzigartigen Rundgang durch europäische Kunstgeschichte.



### Gemäldegalerie Alte Meister und Skulpturensammlung bis 1800

Semperbau am Zwinger, 01067 Dresden  
Telefon: (03 51) 49 14 20 00  
www.skd.museum

🕒 Di–So 10–18 Uhr, Mo geschlossen

📍 Theaterplatz: 4/8/9

Behindertengerecht zugänglich über separaten Eingang

\* Freier Eintritt mit Dresden Museums Card

Frei

BUCHBAR BEI DER  
DRESDEN INFORMATION

SKD/DP

## SKULPTURENSAMMLUNG BIS 1800

Karte

1

M

Die Zusammenschau von Gemälden der Alten Meister und Skulpturen im Semperbau zeigt, wie sehr Bildhauerei und Malerei sich gegenseitig inspirierten. Die Antikenhalle im Erdgeschoss präsentiert die schönsten Objekte der Antikensammlung aus der Zeit von 3000 vor bis 500 nach Christus. Die Sammlung Mengs mit über 800 Gipsabdrücken berühmter Werke der Antike befindet sich im benachbarten Deutschen Pavillon.



### Gemäldegalerie Alte Meister und Skulpturensammlung bis 1800

Semperbau am Zwinger, 01067 Dresden  
Telefon: (03 51) 49 14 20 00  
www.skd.museum

🕒 Di–So 10–18 Uhr, Mo geschlossen

📍 Theaterplatz: 4/8/9  
Postplatz: 1/2/4/7/11/12/62/94

Behindertengerecht zugänglich über separaten Eingang

\* Freier Eintritt mit Dresden Museums Card

Frei

BUCHBAR BEI DER  
DRESDEN INFORMATION

SKD

## MATHEMATISCH-PHYSIKALISCHER SALON

Karte

2

M

Das älteste Museum im Dresdner Zwinger zeigt, wie man bereits vor Jahrhunderten die Welt vermaß: Zu sehen sind historische Uhren, Globen und wissenschaftliche Instrumente, die bis ins 16. Jahrhundert zurückreichen. Diese geben nicht nur einen Überblick über die Entwicklung und Anwendung der frühen feinmechanischen Instrumente, sondern spiegeln als Kunstwerke von höchstem Niveau auch ihre fürstliche Herkunft wider.



### Zwinger

Eingänge Sophienstr./Theaterplatz/Ostra-Allee  
01067 Dresden  
Telefon: (03 51) 49 14 20 00  
www.skd.museum

🕒 Di–So 10–18 Uhr, Mo geschlossen

📍 Theaterplatz: 4/8/9  
Postplatz: 1/2/4/7/11/12/62/94

Eingeschränkt behindertengerecht zugänglich über separaten Eingang

\* Freier Eintritt mit Dresden Museums Card

Frei

BUCHBAR BEI DER  
DRESDEN INFORMATION

SKD/HCK

## PORZELLANSAMMLUNG

Karte

2

M

Die Dresdner Sammlung gehört zu den reichsten Porzellansammlungen der Welt und das nicht zuletzt wegen ihrer herausragenden Bestände frühen Meissner Porzellans sowie ostasiatischer Porzellane des 17. und frühen 18. Jahrhunderts. In der herrlichen Innenarchitektur des Zwingers und mit Blick in den barocken Zwingerhof, entfalten die schönsten der 20 000 erhaltenen Exponate ihre volle Pracht.



### Zwinger

Eingänge Sophienstraße/Theaterplatz  
01067 Dresden  
Telefon: (03 51) 49 14 20 00  
www.skd.museum

🕒 Di–So 10–18 Uhr, Mo geschlossen

📍 Theaterplatz: 4/8/9  
Postplatz: 1/2/4/7/11/12/62/94

Eingeschränkt behindertengerecht zugänglich über separaten Eingang

\* Freier Eintritt mit Dresden Museums Card

Frei

BUCHBAR BEI DER  
DRESDEN INFORMATION

SKD/JL

## JOSEF-HEGENBARTH-ARCHIV

Karte

29

M

Das Archiv beherbergt den Nachlass des Dresdner Künstlers Josef Hegenbarth (1884–1962) in dessen Haus in Dresden-Loschwitz. Hier lebte und arbeitete der Zeichner, Graphiker und Maler seit 1923. In der 1. Etage befinden sich Ausstellungsräume für Wechsellausstellungen; in der 2. Etage sind die ehemaligen Wohnräume und das Atelier, in denen die Arbeiten Josef Hegenbarths aufbewahrt werden, zu besichtigen.



Frei

BUCHBAR BEI DER  
DRESDEN INFORMATION

SKD/AD

### Josef-Hegenbarth-Archiv

Calberlastraße 2, 01326 Dresden

Telefon: (03 51) 49 14 20 00

www.skd.museum

🕒 Sonntag 15–18 Uhr  
Donnerstag nach telefonischer  
Vorankündigung unter (03 51) 49 14 32 11

📍 Calberlastraße: 63

Eingeschränkter behindertengerechter Zugang  
\* Freier Eintritt mit Dresden Museums Card

## KUNSTHALLE IM LIPSUSBAU

Karte

13

M

Zwischen Frauenkirche und Brühlscher Terrasse entstand im 19. Jahrhundert ein prächtiges Haus für die Kunst. Mit seiner gläsernen Kuppel, die wegen ihrer gefalteten Form „Zitronenpresse“ genannt wird, besetzt das Gebäude eine herausragende Stelle in der Dresdner Silhouette. In eindrucksvoller Architektur finden regelmäßig Sonderausstellungen zu Malerei, Grafik und Skulptur des 20. und 21. Jahrhunderts statt.



Frei

BUCHBAR BEI DER  
DRESDEN INFORMATION

SKD/TO5

### Kunsthalle im Lipsiusbau

Georg-Treu-Platz 1, 01067 Dresden

Eingänge Brühlsche Terrasse/Georg-Treu-Platz

Telefon: (03 51) 49 14 20 00

www.skd.museum

🕒 Aktuelle Sonderausstellungen unter  
www.skd.museum

📍 Pirnaischer Platz: 1/2/3/4/7/12/62/75  
Synagoge: 3/7

Behindertengerecht zugänglich über  
Eingang Georg-Treu-Platz  
\* Freier Eintritt mit Dresden Museums Card

## CARL-MARIA-VON-WEBER-MUSEUM

Karte

29

C

R

M

Rund 200 Jahre ist es her, dass Carl Maria von Weber samt Familie und ganz speziellen Haustieren seine Sommerzeit in Hosterwitz verbrachte. Hier entstanden unter anderem die Oper „Euryanthe“ und die „Aufforderung zum Tanz“. Das in dem ehemaligen Winzerhaus eingerichtete Museum birgt heute noch den Charme dieser Zeit. Die Ausstellung gibt einen Einblick in das Schaffen Carl Maria von Webers in Dresden.



Ermäßigt

DB

### Carl-Maria-von-Weber-Museum

Dresdner Straße 44, 01326 Dresden

Telefon: (03 51) 2 61 82 34

www.museen-dresden.de

🕒 Mi-So/Feiertage 12–17 Uhr  
Mo/Di geschlossen

📍 Van-Gogh-Straße: 63

Freitag ab 12 Uhr frei (außer Feiertage).

\* Ermäßigter Eintrittspreis für Erwachsene mit  
allen Dresden Welcome Cards.

## DEUTSCHES HYGIENE-MUSEUM – ABENTEUER MENSCH

Karte

23

C

R

M

Wie wollen wir leben? Unter dieser Leitfrage lädt das Deutsche Hygiene-Museum dazu ein, sich mit dem eigenen Leben und dem Zusammenleben in unserer Gesellschaft zu beschäftigen. Die Dauerausstellung bietet eine spannende Reise zum Körper und zum eigenen Ich. Sonderausstellungen befassen sich mit ethischen, kulturellen und sozialen Fragen unseres Alltags.



–10%

OK

### Deutsches Hygiene-Museum

Lingnerplatz 1, 01069 Dresden

Telefon: (03 51) 4846 400 · www.dhmd.de

🕒 Di-So/Feiertage 10–18 Uhr  
Mo geschlossen  
(24./25. Dez. und 1. Jan. geschlossen)

📍 Georg-Arnhold-Bad: 10/13  
Deutsches Hygiene-Museum: 1/2/4/12

Kostenloser Audioguide (D/GB/F/CZ/PL)  
Barrierefreies Museum

\* 10% Nachlass mit allen Dresden Welcome Cards,  
Kinder bis 16 Jahre frei

## GEDENKSTÄTTE BAUTZNER STRASSE

Karte

34

C

R

M

Erkunden Sie, was politische Haft in der DDR bedeutete. In einem Rundgang durch das original erhaltene Stasi-Gefängnis erfahren Sie, wie der staatliche Repressionsapparat seine politischen Gegner auszuschalten versuchte. Erleben Sie im ehemaligen Büro des Dresdner Stasi-Chefs, wie der Sicherheitsdienst arbeitete. In den kargen Zellen des sowjetischen Kellergefängnisses begegnen Sie den Erinnerungen Inhaftierter.



-1€

TP

### Gedenkstätte Bautzner Straße

Bautzner Straße 112a, 01099 Dresden

Telefon: (03 51) 6 46 54 54

[www.bautzner-strasse-dresden.de](http://www.bautzner-strasse-dresden.de)

⌚ Täglich 10–18 Uhr, Mo 14 Uhr öffentliche Führung, Ostersonntag sowie 24.–26.12./31.12. und 1.1. geschlossen

📍 Angelikastraße: 11/74/261

Behindertengerecht zugänglich

\* 1 Euro Nachlass für Vollzahler mit allen Dresden

Welcome Cards, Kinder bis 16 Jahre frei

## KARL MAY MUSEUM

Karte

37

C

R

M

Karl May gehört mit Romanhelden wie Winnetou und Old Shatterhand zu den beliebtesten deutschen Schriftstellern weltweit. Im Karl-May-Museum Radebeul wird das Erbe Karl Mays seit über 90 Jahren lebendig gehalten. Im ehemaligen Wohnhaus, der „Villa Shatterhand“, entdecken Sie sein Arbeitszimmer und seine legendären Gewehre. In der „Villa Bärenfett“ bestaunen Sie die Sammlung zur Lebenswelt der Indianer Nordamerikas. Auf zu Karl May!



-1€

KS

### Karl May Museum Radebeul

Karl-May-Straße 5, 01445 Radebeul

Telefon: (03 51) 8 37 30 10

[www.karl-may-museum.de](http://www.karl-may-museum.de)

⌚ Di–So 10–18 Uhr  
Mo geschlossen

📍 Schildenstraße: 4  
Radebeul Ost: S1

\* 1 Euro Nachlass auf das Einzelticket für Erwachsene

## KÖRPERWELTEN – AM PULS DER ZEIT

Karte

36

C

R

M

Bis 4. September 2022 gastiert die weltbekannte Anatomie-Ausstellung mit einer Deutschlandpremiere in der ZEITENSTRÖMUNG in Dresden. In „KÖRPERWELTEN – Am Puls der Zeit“ zeigt die Ausstellungsmacherin Dr. Angelina Whalley den menschlichen Körper in vielen Facetten und veranschaulicht seine Verwundbarkeit aber auch sein Potenzial angesichts der Herausforderungen, die er im 21. Jahrhundert zu bewältigen hat.



-10%

BUCHBAR BEI DER DRESDEN INFORMATION

DT

### ZEITENSTRÖMUNG

Königsbrücker Str. 96, 01099 Dresden

Gruppen: [koerperwelten-dresden@reservix.de](mailto:koerperwelten-dresden@reservix.de)[www.koerperwelten.de/dresden](http://www.koerperwelten.de/dresden)

⌚ Bis 4.9.2022: Mo–Fr 9–18 Uhr, Sa/So/Feiertag 10–18 Uhr, (letzter Einlass 17 Uhr)

📍 Heeresbäckerei: 7/13

\* 10% Rabatt auf Erwachsenentickets (nur bei Ticketkauf in der Dresden Information, Angebot gültig während der Laufzeit der Ausstellung)

## KRASZEWSKI-MUSEUM

Karte

35

C

R

M

Das Museum im ehemaligen Wohnhaus des polnischen Nationaldichters Józef Ignacy Krászewski ist ein Ort des Dialoges zwischen Deutschen und Polen. Die Dauerausstellung über das Leben und Werk Krászewskis wird durch wechselnde Ausstellungen zur Kulturgeschichte beider Länder ergänzt. Der versteckt gelegene Ausstellungsort mit Bibliothek und Café ist ein besonderer Tipp, um polnische Kultur zu entdecken.



Ermäßigt

DB

### Krászewski-Museum

Nordstraße 28, 01099 Dresden

Telefon: (03 51) 8 04 44 50

[www.museen-dresden.de](http://www.museen-dresden.de)

⌚ Mi–So/Feiertage 12–17 Uhr  
Mo/Di geschlossen

📍 Nordstraße: 11  
Marienallee: 64

Freitag ab 12 Uhr frei (außer Feiertage).

\* Ermäßigter Eintrittspreis für Erwachsene mit allen Dresden Welcome Cards.



Karte

15

C

R

M

## KÜGELGENHAUS – MUSEUM DER DRESDNER ROMANTIK

Was wäre die deutsche Kulturgeschichte ohne die Romantik? Diese, die Malerei, Musik, Literatur und Philosophie prägende Bewegung, nahm Einfluss auf die Kultur in ganz Europa. Ein wichtiger Dresdner Treffpunkt der Romantik war die Wohnung des Porträtmalers Gerhard von Kügelgen, welche sich in einem Ensemble beachtlicher Bürgerhäuser befindet.



Ermäßigt

DB

### Kügelgenhaus

Hauptstraße 13 (2. OG), 01097 Dresden  
Telefon: (03 51) 8 04 47 60  
[www.museen-dresden.de](http://www.museen-dresden.de)

🕒 Mi–Fr 10–17 Uhr  
Sa/So/Feiertage 12–17 Uhr  
Mo/Di geschlossen

📍 Albertplatz: 3/6/7/8/11  
Neustädter Markt: 3/4/6/8/9/11/16

Freitag ab 12 Uhr frei (außer Feiertage).

\* Ermäßigter Eintrittspreis für Erwachsene mit allen Dresden Welcome Cards.

## KUNSTHAUS DRESDEN

Karte

16

C

R

M

Das Kunsthaus Dresden nahe der Augustusbrücke zeigt aktuelle internationale Kunst wie auch junge Positionen aus der Region. Gespräche, Filmreihen, Konzerte und Performances zwischen Kunst, Politik, Pop und Geschichte eröffnen insbesondere dem jungen Kultur- und Kunstpublikum Einblicke in aktuelle Diskurse und ermöglichen eine aktive Teilhabe daran.



Ermäßigt

DB

### Kunsthaus Dresden

Rähnitzgasse 8, 01097 Dresden  
Telefon: (03 51) 8 04 14 56  
[www.kunsthausdresden.de](http://www.kunsthausdresden.de)

🕒 Di–Do 14–19 Uhr, Fr–So 11–19 Uhr  
sowie nach Vereinbarung für Gruppen  
auch außerhalb der Öffnungszeiten

📍 Palaisplatz: 3/4/6/9/11/16  
Albertplatz: 3/6/7/8/11

Freitag ab 11 Uhr frei (außer Feiertage).

\* Ermäßigter Eintrittspreis für Erwachsene mit allen Dresden Welcome Cards.

## LEONHARDI-MUSEUM DRESDEN

Mit seinem Erker, seinem Türmchen sowie den malerischen Verzierungen aus Sprüchen und Reimen auf der Fachwerkfassade wirkt das „Leo“ ein wenig wie aus der Zeit gefallen. Aber das täuscht: Das nahe dem Blauen Wunder gelegene Leonhardi-Museum zeigt wechselnde Ausstellungen zeitgenössischer sächsischer Kunst und eine Dauerpräsentation von Bildern Eduard Leonhardis.



Ermäßigt

### Leonhardi-Museum Dresden

Grundstraße 26, 01326 Dresden  
Telefon: (03 51) 2 68 35 13  
[www.leonhardi-museum.de](http://www.leonhardi-museum.de)

🕒 Di–Fr 14–18 Uhr  
Sa/So/Feiertage 10–18 Uhr  
Mo geschlossen

📍 Körnerplatz: 61/63/84/309

Freitag ab 14 Uhr frei (außer Feiertage).

\* Ermäßigter Eintrittspreis für Erwachsene mit allen Dresden Welcome Cards.



ddpdx

Karte

32

C

R

M

## PANOMETER DRESDEN

Karte

26

Das Panometer Dresden, ein historischer Gasometer von 1880, bietet den bildgewaltigen 360°-Panoramen von Yadegar Asisi auf 3000 Quadratmetern eine beeindruckende Spielstätte.

Auf einer Fläche von 27 Metern Höhe und 106 Metern Umfang werden regelmäßig wechselnd das Riesenrundbild „DRESDEN IM BAROCK – Mythos der sächsischen Residenzstadt“ und das Panorama „DRESDEN 1945 – Tragik und Hoffnung einer europäischen Stadt“ gezeigt. Vervollständigt wird das einzigartige Erlebnis mit Blick vom 15 Meter hohen Besucherturm durch eine wechselnde Tag- und Nacht-Licht-Simulation und eine Begleitmusik mit atmosphärischem Klangteppich. Eine Ausstellung um das Panorama herum führt in die jeweilige Thematik ein. Ergänzt werden die Panoramen mit Führungsangeboten für Groß und Klein sowie einem Filmbeitrag zum Entstehen der Panoramen und zur Motivation dahinter.

Im Panometer Dresden finden Sie folgende Ausstellungen im Wechsel:

Dresden im Barock · Mythos der sächsischen Residenzstadt  
Dresden 1945 · Tragik und Hoffnung einer europäischen Stadt



## DRESDEN IM BAROCK

Aktuelle Ausstellung bis 2023

Karte

26

Das Riesenrundbild „DRESDEN IM BAROCK – Mythos der sächsischen Residenzstadt“ zeigt die sächsische Landeshauptstadt Dresden in ihrer berühmten Epoche – dem Barock. Im Maßstab 1:1 erlebt man auf 105 x 27 Metern eine einzigartige Gesamtansicht der Residenzstadt zwischen 1695 und 1760. Das atemberaubende Panorama legt den Fokus dabei auf das Leben in der barocken Stadt und empfängt mit einigen Berühmtheiten.



–1,50 €

BUCHBAR BEI DER  
DRESDEN INFORMATION

### Panometer Dresden

Gasanstaltstraße 8b, 01237 Dresden  
Telefon: (03 51) 4864 4242  
E-Mail: service@panometer-dresden.de  
www.panometer-dresden.de

- ⌚ Aktuelle Ausstellung bis 2023:  
Mo–Fr 10–17 Uhr, Sa/So/Ft. 10–18 Uhr  
Öffentliche Führungen:  
Mo–Fr 11 Uhr, Sa/So 11 und 13 Uhr

- Ⓛ Dresden-Reick: S1/S2 · Panometer: 64  
Liebstädter Straße: 1/2

\* Vollzahler erhalten einen Nachlass von 1,50 Euro auf den Normalpreis

## DRESDEN 1945

Kommende Ausstellung ab 2023

Das 360°-Panorama „DRESDEN 1945 – Tragik und Hoffnung einer europäischen Stadt“ zeigt die zerstörte Innenstadt von Dresden unmittelbar nach den alliierten Luftangriffen im Februar 1945. Im Maßstab 1:1 erlebt der Betrachter die Ausmaße der Zerstörungen wie vor über 75 Jahren vom Rathausurm am Rande der Altstadt. Eine begleitende multimediale Ausstellung führt in die Thematik ein.



–1,50 €

BUCHBAR BEI DER  
DRESDEN INFORMATION

### Panometer Dresden

Gasanstaltstraße 8b, 01237 Dresden  
Telefon: (03 51) 4864 4242  
E-Mail: service@panometer-dresden.de  
www.panometer-dresden.de

- ⌚ Kommende Ausstellung ab 2023:  
Mo–Fr 10–17 Uhr, Sa/So/Ft. 10–18 Uhr  
Öffentliche Führungen:  
Mo–Fr 11 Uhr, Sa/So 11 und 13 Uhr

- Ⓛ Dresden-Reick: S1/S2 · Panometer: 64  
Liebstädter Straße: 1/2

\* Vollzahler erhalten einen Nachlass von 1,50 Euro auf den Normalpreis

## PALITZSCH-MUSEUM

Karte

25

C

R

M

Inmitten von Prohlis unternimmt das Palitzsch-Museum einen musealen Crosslauf. Dieser beginnt in der Urgeschichte der Menschheit, führt weiter zu den Wissenschaften des 18. Jahrhunderts sowie dem Wohnungsbau in der DDR und endet schließlich in der Weltraumforschung der Gegenwart. Die Hauptattraktion ist ein digitales Planetarium, wofür eine vorherige Anmeldung erforderlich ist.



Ermäßigt

DB

### Palitzsch-Museum

Garnigstraße 24, 01239 Dresden  
Telefon: (03 51) 7 96 72 49  
[www.museen-dresden.de](http://www.museen-dresden.de)

🕒 Mi–So/Feiertage 12–17 Uhr  
Mo/Di geschlossen

📍 Jacob-Winter-Platz: 1/9/13  
Altreck: 9/10/12/13/65

Freitag ab 12 Uhr frei (außer Feiertage).

\* Ermäßigter Eintrittspreis für Erwachsene mit allen Dresden Welcome Cards.

## SCHILLERHÄUSCHEN

Karte

33

Kaum ein Gedicht dürfte so bekannt sein wie Schillers in Dresden vollendete Ode „An die Freude“, die durch die Vertonung Beethovens eine weltweite Verbreitung erfuhr. Das Schillerhäuschen erinnert anhand von Schriftstücken und Reproduktionen einiger Bilder an den Dresdner Aufenthalt des Dichters und ist als kleinstes Museum der Stadt ein besonderer Anziehungspunkt.



Frei

### Schillerhäuschen

Schillerstraße 19, 01326 Dresden  
Telefon: (03 51) 4 88 73 02  
[www.museen-dresden.de](http://www.museen-dresden.de)

🕒 Ostern bis Oktober:  
Sa/So/Feiertage 10–17 Uhr  
Mo–Fr geschlossen

📍 Mordgrundbrücke: 11  
Körnerplatz: 61/63/84

\* Eintritt frei

## STÄDTISCHE GALERIE DRESDEN

Karte

11

C

R

M

Dresdens Kunst ist tief in der Kunstgeschichte des 20. Jahrhunderts verwurzelt. Die Städtische Galerie ermöglicht einen einzigartigen Streifzug durch die Dresdner Kunst des 20. und 21. Jahrhunderts. Entdecken Sie namhafte Künstler, die in der Region gewirkt haben, wie Robert Sterl, Otto Mueller, Otto Dix, Curt Querner, Angela Hampel und Ralf Kerbach.



Ermäßigt

DB

### Städtische Galerie Dresden

Wilsdruffer Straße 2, 01067 Dresden  
Telefon: (03 51) 4 88 73 01  
[www.galerie-dresden.de](http://www.galerie-dresden.de)

🕒 Di–Do, Sa/So/Feiertage 10–18 Uhr  
Fr 10–19 Uhr  
Mo geschlossen

📍 Pirnaischer Platz: 1/2/3/4/7/12/62

Freitag ab 12 Uhr frei (außer Feiertage).

\* Ermäßigter Eintrittspreis für Erwachsene mit allen Dresden Welcome Cards.

## STADTMUSEUM DRESDEN

Karte

11

C

R

M

Das Stadtmuseum befindet sich im Landhaus, einem der architektonischen Sehenswürdigkeiten der Stadt. Die Ausstellung bietet in drei Sälen verschiedene Möglichkeiten, sich mit 800 Jahren Dresdner Geschichte zu beschäftigen: Von der Entwicklung und Blüte der Stadt bis zur Zerstörung im Zweiten Weltkrieg, vom darauffolgenden Wiederaufbau bis zur Wendezeit.



Ermäßigt

DB

### Stadtmuseum Dresden

Wilsdruffer Straße 2, 01067 Dresden  
Telefon: (03 51) 4 88 73 02  
[www.stadtmuseum-dresden.de](http://www.stadtmuseum-dresden.de)

🕒 Di–Do, Sa/So/Feiertage 10–18 Uhr  
Fr 10–19 Uhr  
Mo geschlossen

📍 Pirnaischer Platz: 1/2/3/4/7/12/62

Freitag ab 12 Uhr frei (außer Feiertage).

\* Ermäßigter Eintrittspreis für Erwachsene mit allen Dresden Welcome Cards.



## TECHNISCHE SAMMLUNGEN DRESDEN

Karte

28

C

R

M

Die Technischen Sammlungen sind Museum, Fotogalerie und Science Center, die Technik und Wissenschaft zum Erlebnis machen. Die interaktive Dauerausstellung umfasst Abteilungen zur Geschichte der Fotografie und des Films, des Computers und der Mikroelektronik. Der Ernemann-Turm, der kostenfrei zu besichtigen ist, und das Café laden zum Rundblick über Dresden ein.



### Technische Sammlungen Dresden

Junghansstraße 1–3, 01277 Dresden

Telefon: (03 51) 4 88 72 72

[www.tsd.de](http://www.tsd.de)

🕒 Di–Fr 9–17 Uhr  
Sa/So/Feiertage 10–18 Uhr  
Mo geschlossen

📍 Pohlandplatz: 4/10/61

Freitag ab 12 Uhr frei (außer Feiertage).

\* Ermäßigter Eintrittspreis für Erwachsene mit allen Dresden Welcome Cards.

Ermäßigt

## VERKEHRSMUSEUM DRESDEN

Karte

7

C

R

Das Verkehrsmuseum lädt am Neumarkt zu einer erlebnisreichen Zeitreise durch die mobile Welt ein. Wie hat der Verkehr zu Lande, zu Wasser und in der Luft die Gesellschaft beeinflusst? Imposante Lokomotiven, elegante Oldtimer, abenteuerliche Flugapparate und viele Aktivstationen laden kleine und große Besucherinnen und Besucher dazu ein, zu entdecken, zu erfahren und zu experimentieren.



### JOHANNEUM am Neumarkt

Augustusstraße 1, 01067 Dresden

Telefon: (03 51) 8 64 40

[www.verkehrsmuseum-dresden.de](http://www.verkehrsmuseum-dresden.de)

🕒 Di–So/Feiertage 10–18 Uhr  
Mo sowie 24./25./31.12. und 1.1. geschl.

📍 Altmarkt: 1/2/4 · Theaterplatz: 4/8/9/16

\* 1 Euro Nachlass auf den vollzahlenden und 0,50 Euro Nachlass auf den ermäßigten Eintrittspreis mit allen Dresden Welcome Cards (außer Dresden Museums Card), begleitende Kinder bis 5 Jahre frei

–1€

## DIE PASTAMANUFAKTUR

Karte

15

C

R

M

Prima Pasta. Fantastisch frisch. Viel Fantasie, handwerkliche Sorgfalt und ausgewählte Zutaten mit einer Brise mediterranem Lebensgefühl bietet die „Pastamanufaktur“ im Dresdner Barockviertel und im Festspielhaus in Hellerau. Für einen einzigartigen Genuss stehen täglich frische Pasta mit wechselnden Rezepturen und den verschiedensten Füllungen sowie Saucenvariationen im Angebot.



–10%

### Die Pastamanufaktur

An der Dreikönigskirche 3, 01097 Dresden

Telefon: (03 51) 3 23 77 99

[www.diepastamanufaktur.de](http://www.diepastamanufaktur.de)

🕒 Mo–So 10–22 Uhr

📍 Albertplatz: 3/6/7/8/11

\* 10 % Nachlass auf die Gesamtrechnung, Dresden Welcome Card bei Bestellung vorzeigen

## GASTHAUS VON SCHLOSS WACKERBARTH

Karte

37

C

R

M

Auf Europas erstem Erlebnisweingut, im Herzen der Sächsischen Weinstraße gelegen, erleben Sie Genuss in seiner schönsten Form. Lassen Sie sich im Ambiente der faszinierenden barocken Anlage mit ausgesuchten kulinarischen Gaumenfreuden verführen – ganz gleich, ob Sie zu Ihrem Lieblingswein das passende Menü oder zum Menü einen passenden Wein oder Sekt suchen.



–5%

### Schloss Wackerbarth

Wackerbarthstraße 1, 01445 Radebeul

Telefon: (03 51) 8 95 50

[www.schloss-wackerbarth.de](http://www.schloss-wackerbarth.de)

🕒 Aktuelle Öffnungszeiten im Internet unter [www.schloss-wackerbarth.de](http://www.schloss-wackerbarth.de)  
Außengastronomie mit „Wein & Musik“ (Eintritt frei)

📍 Schloss Wackerbarth: 4 · Radebeul West: 327/400 · Radebeul Kötzschenbroda: S1

\* 5 % Nachlass auf die Gesamtrechnung

## MUSEUMSKÜCHE

Karte

23

C

R

M

Mit viel Liebe zum Essen gibt es hier ein wöchentlich wechselndes Angebot mit einer jungen, modernen Küche aus frischen Zutaten. Regional wo möglich, nur gutes Fleisch, selbstgemachte Pasta. Immer sind auch vegetarische und vegane Gerichte im Angebot.

Tipp: Von Dienstag bis Freitag gibt es zur Mittagszeit einen Mittagstisch mit zwei speziellen Angeboten.



### museumsKÜCHE im Deutschen Hygiene-Museum

Lingnerplatz 1, 01069 Dresden  
Telefon: (03 51) 323 71470  
E-Mail: info@museumskueche.de  
www.museumskueche.de

🕒 Di–Fr 10–18 Uhr, Sa/So 12–18 Uhr  
Mo geschlossen

📍 Georg-Arnhold-Bad: 10/13  
Deutsches Hygiene-Museum: 1/2/4/12

\* 10 % Nachlass auf die Gesamtrechnung,  
Dresden Welcome Card bei Bestellung vorzeigen

## MÜTZENTRINKEN IM DRESDEN 1900

Karte

9

C

R

M

Da guggs'de verwundert, das gibt's nur im „DRESDEN 1900“! Unmittelbar an der Frauenkirche genießen die Gäste den Charme und das Flair Dresdens um 1900 und erleben die Stadt hautnah zwischen Gründerzeit und Jugendstil. Dabei können die Besucher den ältesten noch erhaltenen Triebwagen Dresdens bestaunen und sich von sächsischer Küche verwöhnen lassen.



### DRESDEN 1900 Museumsgastronomie GmbH

An der Frauenkirche 20, 01067 Dresden  
Telefon: (03 51) 48 20 58 58  
www.dresden1900.de

🕒 Mo–Sa 8–1 Uhr, So 8–24 Uhr  
Frühstück 8–11 Uhr

📍 Pirnaischer Platz: 1/2/3/4/7/12/62/75  
Altmarkt: 1/2/4

\* Zu jedem Hauptgang gibt es einen Schaffnertrunk (Kräuterlikör) aus der Schnapsmütze gratis (auf Wunsch auch alkoholfrei).

## SCHWERELOS

Essen gehen in einer neuen Dimension: Speisen, die über Schienen an den Tisch fahren, eine Bestellung am Tablet, eine futuristische Dekoration, ein persönlicher Blick in die Küche und ein Wunderkerzen-Express erwarten Sie. Inmitten einer gigantischen Glaskuppel erlebt man neben gutem Essen eine einzigartige Atmosphäre. So wird aus jedem Lunch und jedem Dinner ein galaktisches Erlebnis, das so schnell nicht vergessen wird.



### Schwerelos – Das Achterbahnrestaurant

Wiener Platz 10, 01069 Dresden  
Telefon: (03 51) 82 12 79 00  
www.rollercoaster-dresden.de

🕒 Mo–So 11–23 Uhr

📍 Hauptbahnhof:  
3/7/8/9/10/11/66/S1/S2/S3

\* 5 % Nachlass auf die Gesamtrechnung

## XFRESH – COFFEE & FOODLOUNGE

Lassen Sie sich mit ausgewählten Kaffeesorten aus Kolumbien, Indien und Brasilien verwöhnen. Essen Sie in gemütlich-modernem Ambiente, von morgens bis abends, liebevoll zubereitete Speisen in frischer Qualität. Vom Sandwich über Salate, zu Pasta, Bowls und Superfood – Ihre gesunde Ernährung liegt dem xfresh am Herzen. Viele der Angebote sind laktose- und glutenfrei, vegan oder vegetarisch mit eindeutiger Kennzeichnung.



### xfresh GmbH

Webergasse 1, Eingang Altmarkt, 01067 Dresden  
Telefon: (0351) 4 84 27 91  
www.xfresh.de

🕒 Mo–Do 8–22 Uhr, Fr/Sa 8–24 Uhr,  
So geschlossen

📍 Altmarkt: 1/2/4

\* Zu jedem Hauptgang gibt es ein Glas Prosecco gratis.

## DIE ROTEN DOPPELDECKER

Karte

10

C

R

M

Die Stadtrundfahrten der Roten Doppeldecker sind originell, unterhaltsam, informativ und aus vier Meter Höhe einfach mal anders. Dabei begleiten Sie speziell ausgebildete und zertifizierte Gästeführer live mit viel Charme und Unterhaltung. Entdecken und erfahren Sie die schönsten Seiten Dresdens – egal ob klassisch, mit Führung oder als Kombiticket. Hier wird Ihnen Dresden zu Füßen gelegt.



-10%

### Dresdner Stadtrundfahrt – Die Roten Doppeldecker

Abfahrt: Wilsdruffer Straße 4–6, 01067 Dresden  
Telefon: (03 51) 4 94 04 04  
[www.stadtrundfahrt-dresden.de](http://www.stadtrundfahrt-dresden.de)

🕒 Täglich, Abfahrtszeiten laut Fahrplan

📍 Pirnaischer Platz: 1/2/3/4/7/8/9/12/62

\* 10 % Nachlass auf die Große Stadtrundfahrt, täglich einlösbar, außer Samstag

## DRESDNER BACKKUNST VON DR. QUENDT

Karte

6

C

R

M

Herzlich willkommen in Dresden. Versüßen Sie sich Ihren Aufenthalt mit sächsischen Spezialitäten wie Russisch Brot, Dominosteinen und Dresdner Christstollen oder nehmen Sie ein Stück der weltberühmten Dresdner Backkultur mit nach Hause. In der Quendteria und im Werksverkauf finden Sie alles, was das Herz einer Naschkatze höher schlagen lässt. Das Team von Dr. Quendt freut sich auf Ihren Besuch!



-10%

**Quendteria** im UG in der Altmarkt-Galerie  
Webergasse 1, 01067 Dresden

🕒 Mo–Sa 10–20 Uhr

📍 Altmarkt: 1/2/4

### Dr. Quendt Werksverkauf

Offenburger Straße 1, 01189 Dresden-Gittersee  
Telefon: (03 51) 43 61 60  
Infos und Öffnungszeiten unter [www.dr-quendt.de](http://www.dr-quendt.de)

📍 Stuttgarter Straße: 366

\* 10 % Sofort-Rabatt auf Ihren Einkauf

## DRESDEN IM LATERNENLICHT

Karte

i

C

R

M

Mit Einbruch der Nacht schlägt die Stunde des Nachtwächters. Sein Horn erklingt in schmalen Gassen, das Licht seiner Laterne dringt durch die Dunkelheit. Mit seiner Hellebarde schützt er ehrbare Bürger vor Vagabunden und lichtscheuem Gesindel.

Unterhaltsam erleben Sie schaurige Geschichten und pikante Anekdoten aus vielen Jahrhunderten mitten in der historischen Altstadt von Dresden.



-3€

BUCHBAR BEI DER DRESDEN INFORMATION

AB

### Dresden Information

#### Besucherzentrum an der Frauenkirche

QF Passage (Untergeschoss)  
Neumarkt 2, 01067 Dresden  
Telefon: (03 51) 501 501  
[www.dresden.de/tourismus](http://www.dresden.de/tourismus)

🕒 Termine: Mo–Sa 21 Uhr (März–Dez),  
Mo–Sa 18 Uhr (Jan/Feb)

📍 Altmarkt: 1/2/4

Schlummertrunk inklusive, Abendessen zubuchbar  
\* 3 € Nachlass auf den Normalpreis von 15 €

## DRESDEN INFORMATION

Karte

i

C

R

M

### Offizielle Tourismuszentrale der Landeshauptstadt Dresden

Sparen Sie Zeit und Geld und lassen Sie sich von erfahrenen Dresden-Experten beraten. Hier erfahren Sie alles über Attraktionen, Museen, Veranstaltungen und Konzerte, öffentliche Verkehrsmittel, Übernachtung, das Dresdner Umland und Original Dresden-Souvenirs. Die meisten Angebote sind direkt buchbar und exklusive Sparpakete nur hier erhältlich.



-10%

MD

### Dresden Information an der Frauenkirche

QF Passage (UG), Neumarkt 2, 01067 Dresden

#### Dresden Information im Hauptbahnhof

Wiener Platz 4, 01069 Dresden

Tel.: (03 51) 501 501 · [www.dresden.de/tourismus](http://www.dresden.de/tourismus)

🕒 QF: Mo–Fr 10–19, Sa 10–18, So 10–15 Uhr  
Hauptbahnhof: täglich 10–19 Uhr

📍 Altmarkt: 1/2/4  
Alle Linien bis Hauptbahnhof

Nur hier gibt es die offiziellen Dresden-Souvenirs.  
\* 10 % Nachlass auf das gesamte Warensortiment (außer Bücher und Postkarten)



## EUROPAS SCHÖNSTE BILDER

Karte



C

R

M

Erleben Sie ein Gipfeltreffen europäischer Malerei bei einer unterhaltsamen Führung durch die Gemäldegalerie Alte Meister. Neben dem Louvre in Paris gilt das Museum als wichtigste Sammlung von Gemälden des ausgehenden Mittelalters bis zur Aufklärung weltweit. Ihr Gästeführer vermittelt Ihnen einen guten Überblick über die Hauptwerke und überrascht Sie mit spannenden Details, wie geheimen Botschaften in den Gemälden.



-14€

BUCHBAR BEI DER  
DRESDEN INFORMATION

KM

### Dresden Information

#### Besucherzentrum an der Frauenkirche

QF Passage (Untergeschoss)

Neumarkt 2, 01067 Dresden

Telefon: (03 51) 501 501

www.dresden.de/tourismus

🕒 Termin: Sa 14.45 Uhr

📍 Altmarkt: 1/2/4

Inkl. Eintritt in die Gemäldegalerie Alte Meister und Skulpturensammlung bis 1800

\* 14 € Nachlass auf den Normalpreis von 25 € mit Dresden Museums Card

## FAHRRADTOUR FÜR GENIESSER

Karte



C

R

M

Lassen Sie sich verzaubern und entdecken Sie Dresdens schönste Seiten aus einer neuen Perspektive! Mit einem ausgewogenen Mix aus Radeln und Entdecken, einer perfekten Verbindung von Kultur und Natur lernen Sie die Highlights sowie außergewöhnliche Orte abseits der bekannten Pfade kennen. Die erfahrenen Tour-Guides versorgen Sie mit wertvollen Insidertipps und machen Ihren Ausflug zu einem besonderen Erlebnis.



-2€

BUCHBAR BEI DER  
DRESDEN INFORMATION

CB

### Dresden Information

#### Besucherzentrum an der Frauenkirche

QF Passage (Untergeschoss)

Neumarkt 2, 01067 Dresden

Telefon: (03 51) 501 501

www.dresden.de/tourismus

🕒 Termine: Sa 10.30 Uhr

📍 Altmarkt: 1/2/4

Leichte Strecke, ca. 15 km

\* 2 € Nachlass auf den Normalpreis von 20 € (gilt nur mit eigenem Fahrrad)

## FASZINATION DRESDEN

Karte



C

R

M

In kleinen Gruppen und ausgestattet mit einem modernen digitalen Führungssystem tauchen wir in die Vergangenheit und Gegenwart ein und machen Sie zum Dresden Insider. Eine Tasse Kaffee inklusive!

Route: Neumarkt mit Frauenkirche, Semperoper, Zwinger, Residenzschloss, Brühlsche Terrasse, Fürstenzug, Stallhof, Katholische Hofkirche, Taschenbergpalais, Augustusbrücke.



-2€

BUCHBAR BEI DER  
DRESDEN INFORMATION

AD

### Dresden Information

#### Besucherzentrum an der Frauenkirche

QF Passage (Untergeschoss)

Neumarkt 2, 01067 Dresden

Telefon: (03 51) 501 501

www.dresden.de/tourismus

🕒 Termine: Mo–Sa 10.30/12.30/16 Uhr,  
So/Feiertage 10.30/12.30 Uhr  
(Jan–März täglich 10.30/14.30 Uhr)

📍 Altmarkt: 1/2/4

\* 2 € Nachlass auf den Normalpreis von 12 €

## FUNKELNDES DRESDEN

Karte



C

R

M

Genießen Sie die schönsten Plätze der Altstadt und lernen Sie – umgeben von köstlichem Duft und warmem Lichterglanz – die Heimat des Dresdner Stollens, des Pflaumentoffels und der erzgebirgischen Schnitzkunst kennen. Begeben Sie sich auf eine Reise in die Welt der Sächsischen Weihnachtsbräuche, probieren Sie den Original Dresdner Stollen und genießen Sie einen Becher Glühwein.



-2€

BUCHBAR BEI DER  
DRESDEN INFORMATION

SD

### Dresden Information

#### Besucherzentrum an der Frauenkirche

QF Passage (Untergeschoss)

Neumarkt 2, 01067 Dresden

Telefon: (03 51) 501 501

www.dresden.de/tourismus

🕒 Termine: Mo–Sa 16 Uhr  
(23. November bis 23. Dezember 2022)

📍 Altmarkt: 1/2/4

\* 2 € Nachlass auf den Normalpreis von 12 €

## GLANZLICHTER DRESDENS

Karte



C

R

M

**Vormittag:** Bei diesem exzellenten Rundgang in der historischen Altstadt mit allen wichtigen Sehenswürdigkeiten, Zwinger und Frauenkirche wird Geschichte und Kunst spannend erlebbar. **Nachmittag:** Erleben Sie den Glanz im Neuen Grünen Gewölbe und der Semperoper oder eine Führung in den prächtigen Paraderäumen und den weiteren Ausstellungen im Schloss. Programmbausteine sind einzeln oder kombiniert buchbar.



-12€

BUCHBAR BEI DER  
DRESDEN INFORMATION

### Erlebnistouren Dresden Renger

Radeberger Straße 28, 01328 Dresden  
Telefon: (03 51) 2 68 69 76

[www.erlebnistouren-dresden-renger.de](http://www.erlebnistouren-dresden-renger.de)

🕒 März bis Dezember: Mo/Mi/Fr/Sa  
10.30 Uhr ab Dresden Information  
Besucherzentrum an der Frauenkirche  
13.30 Uhr ab Kleiner Schlosshof

📍 Altmarkt: 1/2/4

Aktuelle Termine und Buchung im Internet,  
Einsatz einer Funkführungsanlage (TourGuide)  
\* 1-12 Euro Nachlass je nach Programm bzw Card

## GROSSE NACHTWÄCHTERFÜHRUNG

Karte



C

R

M

Kommen Sie mit und erleben einen Stadtrundgang in besonderer Atmosphäre beidseitig des Elbstromes. Vor grandioser Kulisse erleben Sie die unheimlichen und unheiligen Stätten der Dresdner Alt- und Neustadt im Laternenlicht. Entdecken Sie verborgene Plätze zwischen den verwinkelten Hinterhöfen des alten Handwerkerviertels und Dresdens berühmten Bauwerken. Das Highlight für große und kleine Entdecker in Dresden.



-3€

BUCHBAR BEI DER  
DRESDEN INFORMATION

### Dresden Information

#### Besucherzentrum an der Frauenkirche

QF Passage (Untergeschoss)  
Neumarkt 2, 01067 Dresden  
Telefon: (03 51) 501 501  
[www.dresden.de/tourismus](http://www.dresden.de/tourismus)

🕒 Termine: Mo–Sa 21 Uhr (März–Dez),  
Mo–Sa 18 Uhr (Jan/Feb)

📍 Altmarkt: 1/2/4

Schlummertrunk inklusive, Abendessen zubuchbar  
\* 3 € Nachlass auf den Normalpreis von 15 €

## KÖSTLICHES DRESDEN

Erleben Sie eine spannende Zeitreise durch die Geschichte der Dresdner Gastlichkeit. Lauschen Sie Erzählungen über rabiate mittelalterliche Sitten, Exzesse in berühmten Wirtshäusern, die Kaffee-Lust des Barocks, über rauschende Feste und die Improvisationsfreude der DDR Jahre. Mit einem Augenzwinkern erhalten Sie einen exklusiven und überraschenden Einblick in die Lebensart der Kaffeesachsen. Inklusive Verkostung!



-3€

BUCHBAR BEI DER  
DRESDEN INFORMATION

### Dresden Information

#### Besucherzentrum an der Frauenkirche

QF Passage (Untergeschoss)  
Neumarkt 2, 01067 Dresden  
Telefon: (03 51) 501 501  
[www.dresden.de/tourismus](http://www.dresden.de/tourismus)

🕒 Termine: Sa 16.30 Uhr (Apr–Okt),  
Sa 11 Uhr (Nov–März)

📍 Altmarkt: 1/2/4

Inkl. 6 Kostproben bei ausgewählten Partnern  
\* 3 € Nachlass auf den Normalpreis von 15 €

## LASERTAG DRESDEN

Auf zum ältesten Indoor-Lasertag-Anbieter von Dresden! Ganz ohne „Bling Bling“ und Neonlicht. Lasertag erwartet die Spieler in einer coolen Kulisse mit Gebäuden, Türmen, Tunnel, Nebel und mehr. Mit Freunden, der Familie oder Arbeitskollegen in den sportlichen Wettkampf treten, Taktieren oder einfach Spaß haben. Für gemeinsame Erlebnisse steht die VR-Anlage bereit – mit über 60 Spielen!

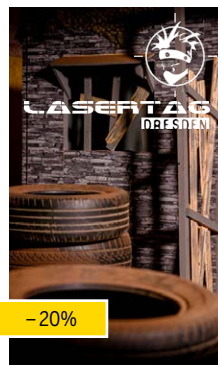

-20%

### LaserTag Dresden

Saydaer Straße 6–8 (3. OG), 01257 Dresden  
Tel: (03 51) 27 23 49 65  
E-Mail: [arena@lasertag-dresden.com](mailto:arena@lasertag-dresden.com)  
[www.lasertag-dresden.com](http://www.lasertag-dresden.com)

🕒 Online-Terminbuchung vorab unter  
[lasertag-dresden.com/online-buchung](http://lasertag-dresden.com/online-buchung)  
(Arena ist nur bei Buchung besetzt)

📍 Dobritz: 1/65/85/86/89 · Reisstraße: 88

\* 20 % Rabatt auf den regulären Ticketpreis,  
nur mit Terminvereinbarung, nicht mit anderen  
Aktionsrabatten kombinierbar

## SCHWEBEBAHN

Karte

30

C

R

Unweit vom Loschwitzer Körnerplatz entfernt, befindet sich die Talstation der ältesten Bergschwebebahn der Welt. Wer eine Fahrt antritt, genießt nach 274 Metern Streckenlänge von der Plattform der Bergstation einen fabelhaften Ausblick über Dresden und das gesamte Elbtal. Technisch und historisch Interessierte kommen bei der Besichtigung des Maschinenhauses auf ihre Kosten.



Ermäßigt

### Dresdner Verkehrsbetriebe AG

Pillnitzer Landstraße 5, 01326 Dresden  
Telefon: (03 51) 8 57 24 10  
[www.dvb.de/bergbahnen](http://www.dvb.de/bergbahnen)

🕒 Täglich in Betrieb, außer 14. März bis 1. April und 1. bis 11. November 2022

📍 Körnerplatz: Bus 61/63/84/+521  
Schillerplatz\*: Tram 6/12/Bus 65

\* Die Dresden City und Regio Cards berechtigen zum Erwerb eines ermäßigten Fahrausweises.  
\*\* Fußweg 15 Min. über Brücke „Blaues Wunder“

## STANDSEILBAHN

Karte

31

C

R

Seit 1895 verbindet die Standseilbahn auf ihrer 547 Meter langen Fahrt den Loschwitzer Körnerplatz mit dem bekannten Dresdner Villenviertel Weißer Hirsch. 1984 wurde die Standseilbahn in ihrer Gesamtheit zum technischen Denkmal erklärt. Von der Terrasse des Restaurants Luisenhof an der Bergstation haben Besucher einen fantastischen Ausblick über die Stadt und das Elbtal.



Ermäßigt

### Dresdner Verkehrsbetriebe AG

Pillnitzer Landstraße 5, 01326 Dresden  
Telefon: (03 51) 8 57 24 10  
[www.dvb.de/bergbahnen](http://www.dvb.de/bergbahnen)

🕒 Täglich in Betrieb, außer 28. Februar bis 11. März und 14. bis 25. November 2022

📍 Körnerplatz: Bus 61/63/84/+521  
Schillerplatz\*: Tram 6/12/Bus 65

\* Die Dresden City und Regio Cards berechtigen zum Erwerb eines ermäßigten Fahrausweises.  
\*\* Fußweg 10 Min. über Brücke „Blaues Wunder“

## STAATSOPERETTE DRESDEN

Große Shows, opulent ausgestattete Revue-Operetten der Goldenen Zwanziger sowie klassische Musicals bringen Glanz und Glamour und den Broadway auf die Bühne der Staatsoperette. Erleben Sie ganz besondere Theatermomente in einem ganz besonderen Umfeld. Im Kraftwerk Mitte, inmitten von beeindruckend restaurierter Industriearchitektur, hat die Staatsoperette ihr Zuhause.



-7€

### Staatsoperette Dresden

Kraftwerk Mitte 1, 01067 Dresden  
Telefon: (03 51) 32 04 22 22  
[www.staatsoperette.de](http://www.staatsoperette.de)

🕒 Abendkasse: Mo–Fr 1,5 Stunden und Sa/So 1 Stunde vor Vorstellungsbeginn

📍 Schweriner Straße: 2/6/12/94

\* 7 Euro Rabatt für Vollzahler und 5 Euro Rabatt für ermäßigte Kartenkäufer (das Angebot gilt für Eintrittskarten der Preisgruppen 1 bis 4)

## TURMAUFSTIEG HAUSMANNSTURM

Mit einer Gesamthöhe von 100,27 Metern gehört der Hausmannsturm zu den markantesten Bauwerken der Stadt. Er wurde von 1674 bis 1676 nach einem Entwurf von Oberlandbaumeister Wolf Caspar Klengel erbaut und ist der Hauptturm vom Dresdner Residenzschloss. Die Besucherplattform in 39 Metern Höhe bietet den besten Blick über die ehemalige Residenz und Sehenswürdigkeiten wie Frauenkirche, Zwinger und Semperoper.



Frei

BUCHBAR BEI DER  
DRESDEN INFORMATION

### Residenzschloss

Taschenberg 2, 01067 Dresden  
Eingänge Sophienstraße/Schloßstraße  
Telefon: (03 51) 49 14 20 00 · [www.skd.museum](http://www.skd.museum)

🕒 April bis Oktober: Mi–Mo 10–18 Uhr  
Di geschlossen

📍 Postplatz: 1/2/4/7/11/12/62/94

Nicht behindertengerecht zugänglich  
\* Nur mit Dresden Museums Card



## VIBA SWEETS

Karte

5

C

R

M

Willkommen in der Welt von Viba – der Genussvielfalt vom Feinsten! Viba Sweets ist ein mittelständisches Süßwarenunternehmen aus Thüringen. Die Marke Viba steht seit 1893 neben der Herstellung von zart schmelzendem Nougat auch für feines Marzipan, edle Dragees, köstliche Riegel sowie erlesene Confiterie Pralinen und Schokoladen. Mehr über Viba auf [www.viba-sweets.de](http://www.viba-sweets.de).



-15%

**Viba Sweets in der Altmarktgalerie**  
Altmarkt 2, 01607 Dresden

🕒 Mo–Sa 10–20 Uhr

📍 Altmarkt: 1/2/4

**Viba Sweets im Hauptbahnhof**  
Wiener Platz 4, 01609 Dresden

🕒 Mo–Sa 9–19 Uhr, So 10–18 Uhr

📍 Hauptbahnhof: 3/8/66

\* 15 % auf das gesamte Sortiment (außer bereits reduzierte Ware)

## ZEITREISEN MIT TIMERIDE DRESDEN

Karte

3

C

R

M

Reisen Sie 300 Jahre zurück in die Vergangenheit und erleben Sie das barocke Dresden hautnah. Dank Augmented- und Virtual-Reality-Technologie tauchen Sie in das frühe 18. Jahrhundert ein und werden zum Zeitzeugen dieser strahlenden Epoche. Höhepunkt der Ausstellung ist die virtuelle Fahrt in einer goldenen Kutsche, bei der Sie atemberaubende Einblicke in das Leben und die Feste von August dem Starken erhalten.



-1,50 €

BUCHBAR BEI DER  
DRESDEN INFORMATION

**TimeRide GmbH**

Taschenberg 3, 01067 Dresden

Telefon: (03 51) 48 43 37 90

E-Mail: [dresden@timeride.de](mailto:dresden@timeride.de)

[www.timeride.de/dresden](http://www.timeride.de/dresden)

🕒 Aktuelle Öffnungszeiten im Internet  
unter [www.timeride.de/dresden](http://www.timeride.de/dresden)

📍 Postplatz: 1/2/4/7/11/12/62/94

\* 1,50 Euro Nachlass auf den Normalpreis von 14,50 € (werktags), 16 € (Wochenende, Fei- und Brückentage). Gilt nur bei Kauf an der Tageskasse, nicht im Vorverkauf.

## ZOO DRESDEN

Karte

24

C

R

M

Nur wenige Minuten von den barocken Sehenswürdigkeiten des Stadt-zentrums entfernt, erwarten Sie im viertältesten Zoo Deutschlands mehr als 1400 Tiere in circa 240 Arten. Ganzjährig können hier Elefanten, Löwen, Giraffen, Pinguine und Erdmännchen in naturnah gestalteten modernen Anlagen beobachtet werden. Absolutes Highlight: die Koalas im Prof. Brandes-Haus.

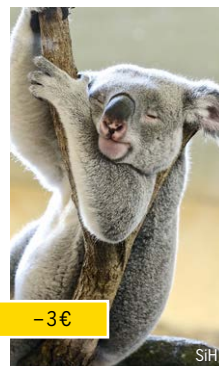

-3€

**Zoo Dresden**

Tiergartenstraße 1, 01219 Dresden

Telefon: (03 51) 47 80 60 · [www.zoo-dresden.de](http://www.zoo-dresden.de)

🕒 Ganzjährig ab 8.30 Uhr geöffnet,  
Sommer bis 18.30 Uhr, Frühjahr/Herbst  
bis 17.30 Uhr, Winter bis 16.30 Uhr

📍 Zoo: 9/13/68 · Lennéplatz: 11

Behindertengerecht

\* Ermäßigung: Familien 3 Euro, Erwachsene 1 Euro,  
Kinder und Jugendliche bis 16 Jahre 0,50 Euro,  
Kinder unter 3 Jahren frei



ddpdx

## ERLEBNISWELT MEISSEN

Karte

18

C

R

M

In den Schauwerkstätten bestaunen Sie die Herstellung des weltberühmten Meissener Porzellans, im Museum erfahren Sie die Geschichte und sehen einen weltweit einmaligen Überblick über die Gesamtentwicklung des Porzellans. Lassen Sie sich in den Stores und im Outlet von der größten Produktpalette zum Kauf inspirieren und runden Sie Ihren Besuch mit einem kulinarischen Vergnügen im Café & Restaurant MEISSEN ab.



-2€

MSz

### Erlebniswelt HAUS MEISSEN

Talstraße 9, 01662 Meißen

www.erlebniswelt-meissen.com/ticketshop

🕒 Täglich 9–17 Uhr  
24., 25. und 26.12. geschlossen  
31.12. und 1.1.10–16 Uhr

📍 Meißen-Triebischtal/Meißen-Altstadt:  
S-Bahn S1

\* 2 Euro Nachlass auf ein Vollzahlerticket

## KIRNITZSCHTALBAHN

Karte

25

R

Einmalig in Deutschland fährt die Kirnitzschtalbahn seit 1898 durch zerklüftete, von Wind und Wetter geformte Sandsteinfelsen und dichte Wälder. Die Fahrt führt im Tal der Kirnitzsch auf 7,8 Kilometer vom Kurpark Bad Schandau zum Lichtenhainer Wasserfall (25 Minuten). Die neun Haltestellen sind Startpunkte für erlebnisreiche Touren im Nationalpark Sächsische Schweiz.



Ermäßigt

### Regionalverkehr Sächsische Schweiz-Osterzgebirge GmbH

Kirnitzschtalstraße 8, 01814 Bad Schandau

Telefon: (0 35 01) 7 11 19 30 • www.rvsoe.de

🕒 Ostern bis Oktober: täglich alle 30 Min.  
November bis März: täglich ca. alle 70 Min.

📍 Bad Schandau Bahnhof und Elbkai:  
S-Bahn S1, Bus 241/244b/251/252/  
253/254/260  
Bad Schandau Kurpark: Bus 241

\* Die Dresden Regio Card berechtigt zum Erwerb eines ermäßigten Fahrausweises.

## LÖSSNITZGRUNDBAHN

Die mit Dampf betriebene Schmalspurbahn verkehrt seit 1884 von Radebeul Ost vorbei an romantischen Weinbergen durch den engen Löbnitzgrund und die Moritzburger Teichlandschaft mit dem berühmten Schloss Moritzburg bis ins Zillestädtchen Radeburg. Die Fahrtdauer auf der 16,6 Kilometer langen Strecke von Radebeul-Ost über Moritzburg bis Radeburg beträgt circa 50 Minuten.



Ermäßigt

### Sächsische Dampfeisenbahngesellschaft mbH

Am Bahnhof 1, 01468 Moritzburg

Telefon: (03 52 07) 8 92 90

www.loessnitzgrundbahn.de

🕒 Sechsmal täglich ab Radebeul-Ost,  
außer 1. bis 18. November 2022

📍 Moritzburg: Bus +477  
Radebeul Ost: S-Bahn S1

\* Die Dresden Regio Card berechtigt zum Erwerb eines ermäßigten Fahrausweises.

## STADTRUNDFAHRT MEISSEN

Mit der Stadtrundfahrt Meißen gelangen Sie bequem zu den Sehenswürdigkeiten der historischen Altstadt, wie der Staatlichen Porzellan-Manufaktur Meissen, dem historischen Markt oder der Albrechtsburg und dem Dom. Die Fahrt dauert circa 24 Minuten und kann beliebig für individuelle Besichtigungen oder den Besuch von Cafés, Restaurants oder Geschäften unterbrochen werden.



Ermäßigt

### Verkehrsgesellschaft Meißen mbH

Hafenstraße 51, 01662 Meißen

www.vg-meissen.de

🕒 April bis Ende Oktober:  
täglich 10–17.30 Uhr, alle 30 Minuten

📍 Meißen-Altstadt: S-Bahn S1  
Stadverkehr Meißen: Bus 404/412/  
413/414/+418/422/426/428

\* Die Dresden Regio Card berechtigt zum Erwerb eines ermäßigten Fahrausweises pro Person.

Karte

37

C

R

M

## WEIN- UND SEKTFÜHRUNGEN AUF EUROPAS ERSTEM ERLEBNISWEINGUT

Erleben Sie die feinen Gaumenfreuden aus dem Elbtal mit allen Sinnen. Schauen Sie den Kellermeistern von Schloss Wackerbarth bei einer Führung über die Schultern und lassen Sie sich hinter den Kulissen einer der „Unique Wineries of the World“ (VINUM) in die Geheimnisse der Wein- und Sektherstellung einweihen.



- 10%

BUCHBAR BEI DER  
DRESDEN INFORMATION

### Schloss Wackerbarth

Wackerbarthstraße 1, 01445 Radebeul  
Telefon: (03 51) 8 95 50  
[www.schloss-wackerbarth.de](http://www.schloss-wackerbarth.de)

🕒 Täglich Führungen, inkl. 3er Wein-/Sektprobe 15 Euro p. P. (Details unter [www.schloss-wackerbarth.de](http://www.schloss-wackerbarth.de))

🚌 Schloss Wackerbarth: 4 · Radebeul West: 327/400 · Radebeul Kötzschenbroda: S1

\* 10 % Nachlass auf Wein-/Sektführungen inklusive 3er-Probe

## WEINERLEBNISWELT MEIßEN

80 Jahre Winzergenossenschaft Meißen – eine gelungene Verbindung von Tradition und Moderne. Es erwarten Sie spannende Weinproben und Führungen durch den historischen Weinkeller (inklusive 2er-Weinprobe und Begrüßungs-Secco), vielfältige Kulturveranstaltungen oder ein einzigartiges Einkaufserlebnis in der modernen Vinothek. Hier erleben Sie Wein einmal anders!



- 10%

### Sächsische Winzergenossenschaft Meißen

Bennoweg 9, 01662 Meißen  
Telefon: (0 35 21) 78 09 70  
[www.winzer-meissen.de](http://www.winzer-meissen.de)

🕒 Kellerführungen: Do/Fr 14 Uhr und nach Vereinbarung

🚌 Bennoweg: 407/409/Bus C Meißen

\* 10 % Nachlass auf Kellerführungen

\* 5 % Nachlass beim Kauf von Wein

## WEISSERITZTALBAHN

In Freital bei Dresden ist Deutschlands zweitälteste Schmalspurbahn beheimatet. Auf einer der schönsten Strecken Europas durchfahren Sie den wildromantischen Rabenauer Grund, das Gebiet der Talsperre Malter und die Mittelgebirgslandschaft des Osterzgebirges. Die Fahrt von Freital-Hainsberg bis Kurort Kipsdorf dauert fast 90 Minuten. Eine Erlebniskarte mit Ausflugszielen und Tourentipps gibt es kostenfrei im Zug.



Ermäßigt

AS

### Sächsische Dampfeisenbahngesellschaft mbH

Am Bahnhof 1, 01468 Moritzburg  
Telefon: (03 52 07) 8 92 90  
[www.weisseritztalbahn.com](http://www.weisseritztalbahn.com)

🕒 Dreimal täglich ab Freital-Hainsberg, außer 1. bis 11. November 2022

🚌 Freital-Hainsberg: S-Bahn S3, RB 30, Bus A/+348 · Dippoldiswalde: Bus +348/+360/361/362/370/375/376/380/382/387/+388 · Kipsdorf: Bus +360/367

\* Die Dresden Regio Card berechtigt zum Erwerb eines ermäßigten Fahrausweises.

Karte

20

R



DBa



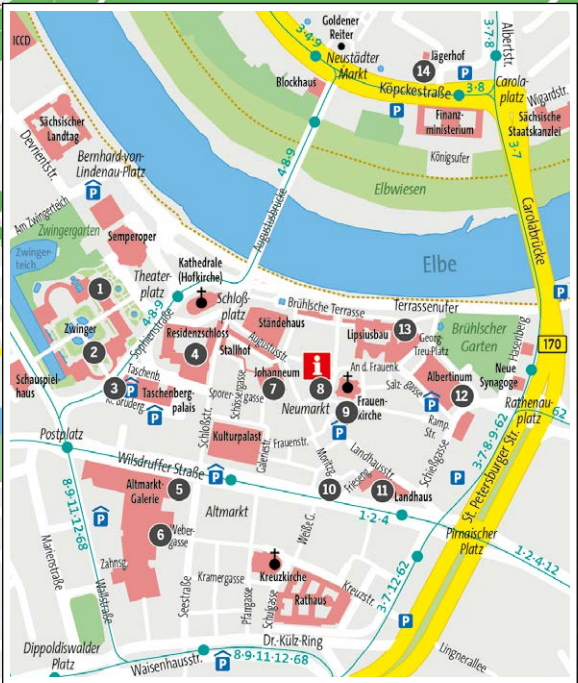



# VVO-Tarifzonenplan

mit Übersicht schnellfahrender und touristischer Linien

Die Preisstufe ergibt sich aus der Anzahl der befahrenen Tarifzonen.

Stand 1. Januar 2022

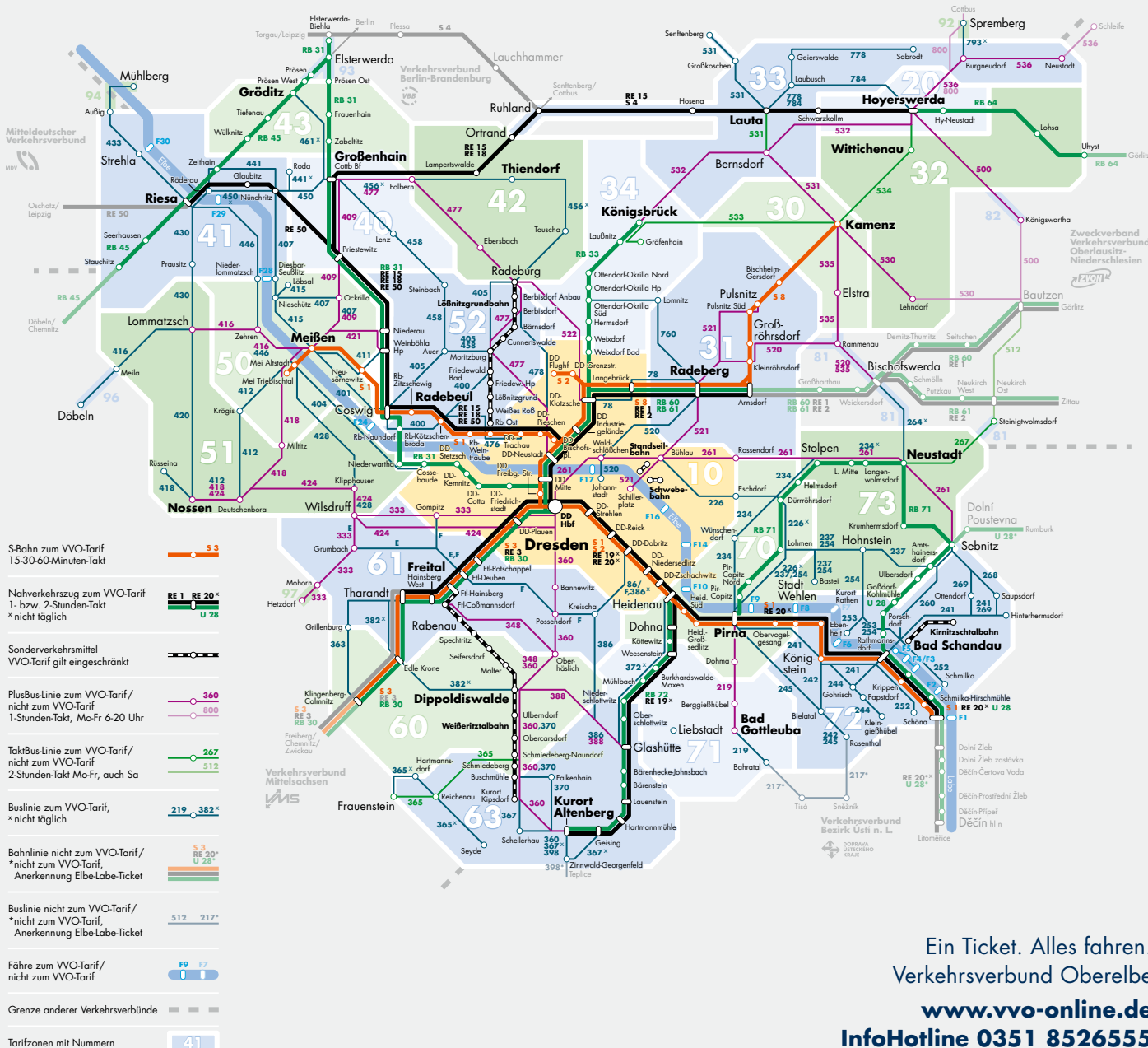

Ein Ticket. Alles fahren.  
Verkehrsverbund Oberelbe

[www.vvo-online.de](http://www.vvo-online.de)  
InfoHotline 0351 8526555

## IMPRESSUM

### Herausgeber:

Dresden Information GmbH, Prager Straße 2b, 01069 Dresden  
www.dresden.de/tourismus

### Fotos:

Titel: Foto von Adobe Stock/borisb17 (künstlerisch bearbeitet)  
Adobe Stock/adisa (AD), Daniel Bahrmann (DBa), Anna Borkert (AB), Christian Borrmann (CB), David Brandt (DB), ddpix.de (ddpix), Andreas Diesend (AD), Martin Dietrich (MD), Sylvio Dittrich (SD), Frank ExB (FE), Martin Förster (MF), get-shot.de (GS), Jan Gutzeit (JG), Simone Hofmann (SiH), Oliver Killig (OK), Hans-Peter Klut (HPK), Hans-Christian Krass (HCK), Jürgen Lösel (JL), Kristin Mücke (KM), Arvid Müller (AM), David Pinzer (DP), Tobias Sauer (Tsa), Andreas Schmidt (AS), Kati Schmidt (KS), Martin Schmidt (MS), Matthias Scholz (MSz), Tom Schulze (TS), Tomas Soucek (ToS), Claudia Spitzer (CS), Staatliche Kunstsammlungen Dresden (SKD), Kevin Sternitzke (KS), Tichy Photography (TP), David Tood (DT)

### Kartographie:

© openstreetmap Mitwirkende

### Redaktionsschluss:

Juni 2022

### Allgemeine rechtliche Hinweise

Die Inhalte der Präsentationen orientieren sich an den Angaben der jeweiligen Präsentationspartner. Nachdruck und Vervielfältigung nur mit schriftlicher Genehmigung.  
Die Broschüre ist urheberrechtlich geschützt.

Aufgrund der langfristigen Vorschau kann es zu Änderungen der Öffnungszeiten, vorübergehenden Schließungen einzelner Museen oder zu eingeschränkter Erreichbarkeit kommen. In der Weihnachtszeit und an den Feiertagen gelten bei einigen Museen Sonderöffnungszeiten. Zur Museumsnacht Dresden berechnen die Dresden Welcome Cards nicht zum freien bzw. ermäßigten Eintritt in die Museen. Von 18 bis 1 Uhr gilt die Eintrittskarte der Museums-Sommernacht.

Bitte beachten Sie, dass Ihre Dresden Welcome Card nur gültig ist, wenn Sie vor Antritt der ersten Fahrt oder vor Inanspruchnahme der ersten Leistung (z. B. Museumsbesuch) das Datum und Ihre Unterschrift eingetragen haben. Umtausch entwerteter bzw. Rücknahme von gekauften Dresden Welcome Cards ist nicht möglich.

Der Verkauf der Dresden Welcome Cards erfolgt hinsichtlich des Fahrtkostenanteils im Namen und auf Rechnung der Verkehrsunternehmen im VVO. Es gelten die allgemeinen Beförderungsbedingungen der Partner im VVO.

Der Verkauf der Dresden Welcome Cards erfolgt hinsichtlich der integrierten Eintrittsanteile in den Museen der Staatlichen Kunstsammlungen Dresden (SKD) im Namen und auf Rechnung der SKD. Es gelten die allgemeinen Nutzungsbedingungen der SKD.



**DRESDEN  
INFORMATION**

Offizielle Tourisuszentrale  
der Landeshauptstadt Dresden

Gunther von Hagens'

# KÖRPERWELTEN

*Am Puls der Zeit*

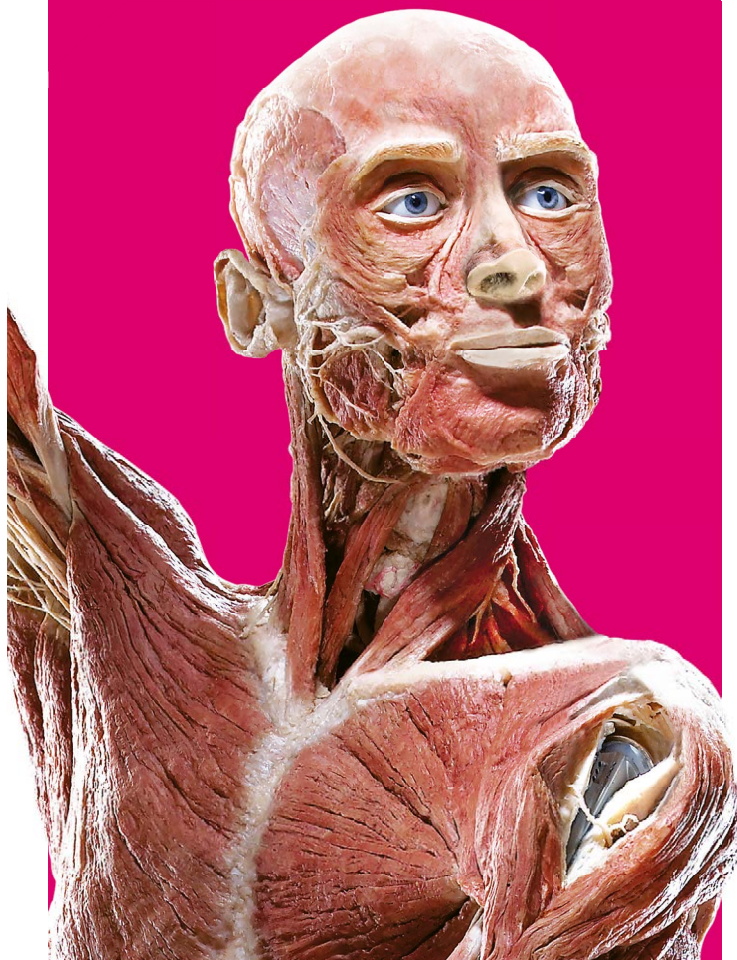

## Bis 4. SEP. 2022

ZEITENSTRÖMUNG **DRESDEN**

[www.koerperwelten.de](http://www.koerperwelten.de)



PASSAGE

Exklusives  
Shopping im  
Herzen von  
Dresden.

PREMIUM  
SHOPPING  
AM  
NEUMARKT

Erleben Sie exklusive Marken und internationale  
Restaurants in anspruchsvoller Architektur.

**QF PASSAGE AN DER FRAUENKIRCHE**

Neumarkt 2 • 01067 Dresden • [www.qf-passage.com](http://www.qf-passage.com)

