



# Vergabekonferenz der Landeshauptstadt Dresden 2026

# Deponienachsorge der LHDD - Sonderleistungen zur Teichentschlammung auf der Alt-Deponie Coschütz-Gittersee

# Inhalt

- Vorstellung Sachgebiet 86.31 Kommunalen Umweltschutz
- Vergabe Sanierung Deponie Radeburger Str. BA 4
- Lage der Alt-Deponie Coschütz-Gittersee
- Lage des zu entschlammenden Teiches auf der Deponie
- Problemstellung der Leistung „Teichentschlammung“

# Vorstellung Sachgebiet 86.31

## Umweltsanierung und -entwicklung

- Bauliche Umsetzung von Maßnahmen auf den Flächen im Eigentum und in der Verantwortung der Landeshauptstadt Dresden
  - Wasserbauprojekte im Zuge der Hochwasserrisikomanagement Richtlinie
  - Umsetzung von Maßnahmen zur Altlastensanierung
  - Umsetzung von Maßnahmen zur Deponiesanierung
- Nachsorge der sanierten Alt-Deponien im Stadtgebiet der Landeshauptstadt Dresden
  - Pflege und Monitoring

# Einschub: Vergabe Sanierung Deponie Radeburger Str. BA 4

## ■ Leistung

- Sanierung eines Teilbereiches der Deponie Radeburger Straße
- ca. 30.000 m<sup>3</sup> Profilierungsarbeiten incl. 5.000 m<sup>3</sup> Anlieferung
- 34.000 m<sup>2</sup> Oberflächenabdichtung incl. Geosynthetischer Tonabdichtung, Kunststoffdichtungsbahn
- Rückbau/ Neubau/ Umbau Deponieentgasung
- Wege- und Landschaftsbau, Oberflächenentwässerung

## ■ Vergabe

- Ausschreibung soll im II. Quartal 2026
- VgV (Kostenschätzung 5.9 Mio. EUR)
- Bauzeit 10/2026 – 03/2028



Landeshauptstadt Dresden  
Umweltamt

The map shows a topographic view of the Dresden area. Key features include:

- Deponie Radeburger Straße außer Betrieb**: A large red-shaded area in the upper left, indicating a closed landfill.
- Abfallbehandlungsanlage Dresden**: A grey-shaded area in the center, representing the waste treatment plant.
- Sondermülldeponie außer Betrieb**: A large grey-shaded area on the right, indicating a closed special waste landfill.
- Radeburger Straße**: A major road running vertically through the center.
- Meinholdstraße**: A road in the upper left.
- Hauptmann-Hirsch-Denkmal**: A monument located near the center-left.
- Staufenbergallee**: A road running horizontally across the middle.
- Pappelweg**: A road branching off from the main road.
- Lauterbacher Str.**: A road in the lower left.
- Hammerweg**: A road in the lower right.
- Schule**: A school building in the bottom left corner.
- Contour Lines**: Brown lines indicating elevation, with labels such as 150, 165.0, 161.1, 145, and 142.7.
- Vegetation**: Green areas with symbols representing trees and shrubs.
- Buildings**: Grey shapes representing various structures, including houses and industrial buildings.



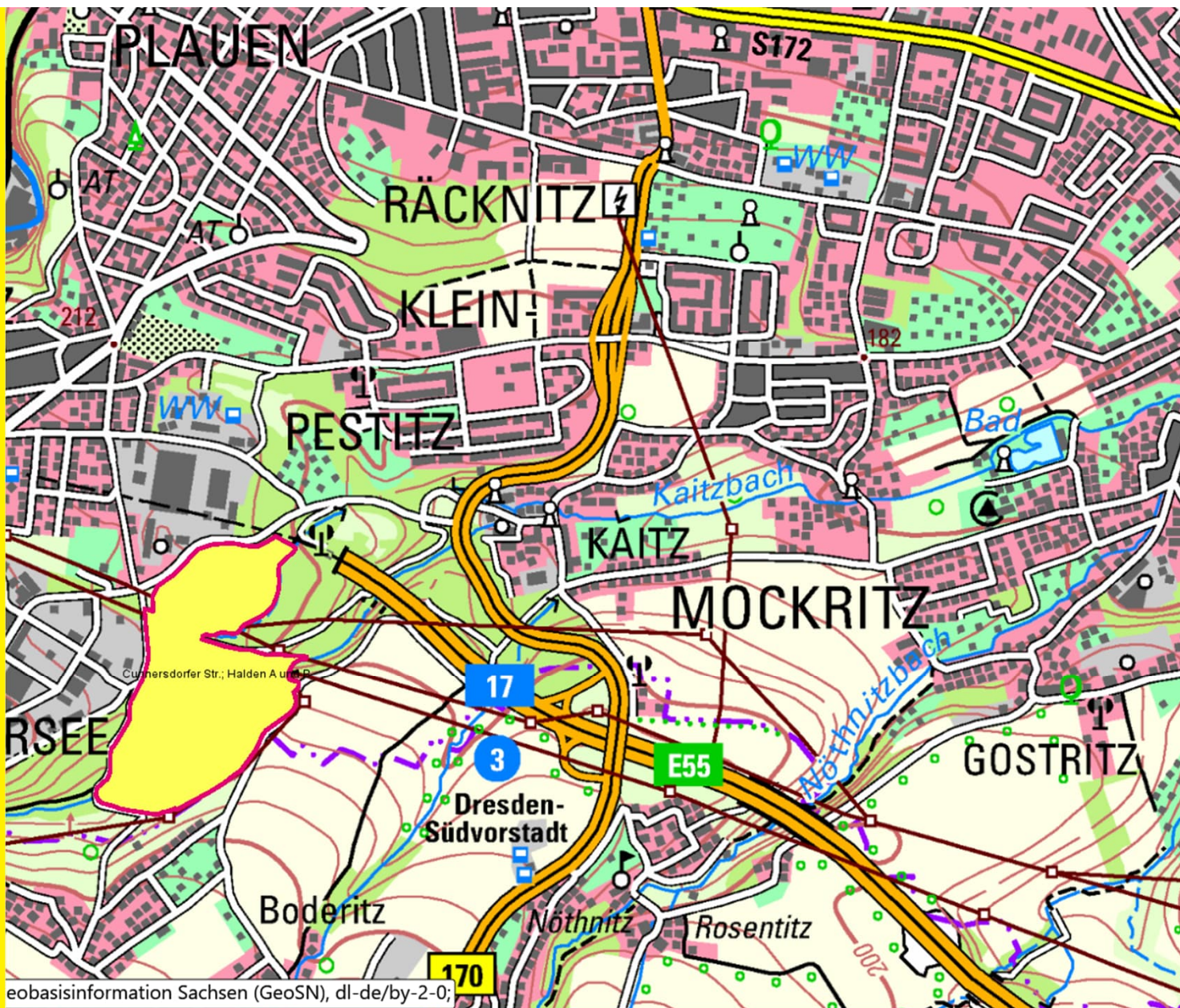

Dresden.  
Dresdener

Lage der Alt-Deponie  
Coschütz-Gittersee

Landeshauptstadt Dresden  
Umweltamt

13. Januar 2026





Dresden.  
Dresdner

## Lage des Teiches auf der Deponie

Landeshauptstadt Dresden  
Umweltamt

13. Januar 2026



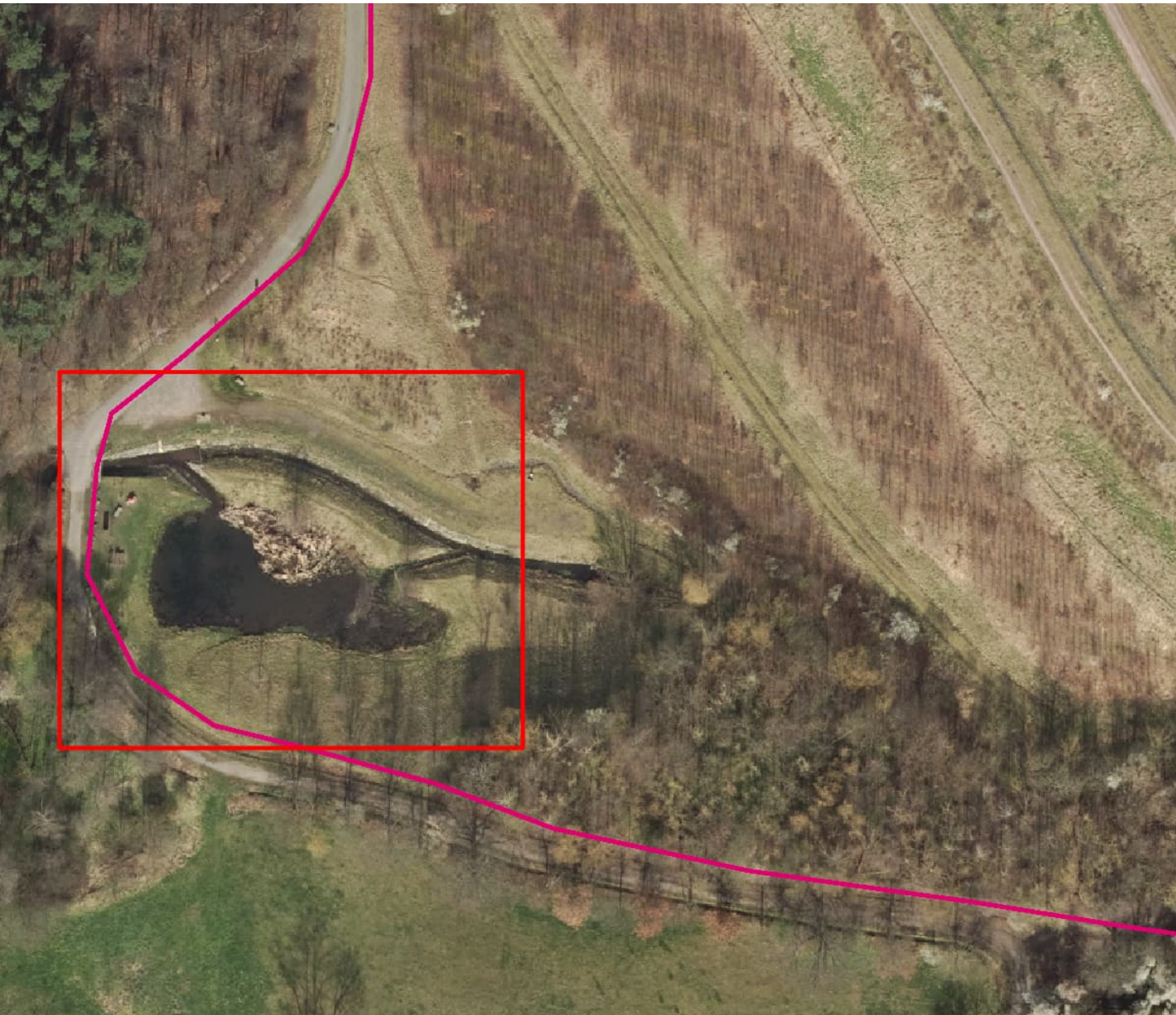

Dresden.  
Dresdener

## Lage des Teiches auf der Deponie

Landeshauptstadt Dresden  
Umweltamt

13. Januar 2026

# Problemstellung bei der Leistung „Teichentschlammung“

- Größe der Teichfläche ca. 1000 m<sup>3</sup>
- Lage der Teichfläche – es gibt keine Aufstandsfläche größeres Gerät





Landeshauptstadt Dresden

13. Januar 2026





Landeshauptstadt Dresden

13. Januar 2026



# Problemstellung bei der Leistung „Teichentschlammung“

- Größe der Teichfläche ca. 1000 m<sup>3</sup>
- Lage der Teichfläche – es gibt keine Aufstandsfläche größeres Gerät
- ein trockenlegen des Teiches ist auf Grund des Hangdruckes / zulaufenden Grundwassers nicht möglich



- Kosten der Baustelleneinrichtung (Geräte) im Vergleich zur Größe der Teichanlage
- Gibt es Technologien die für diese Leistungen geeignet sind?

# Kontakt

Niels Krisch

Sachbearbeiter Deponienachsorge

Mail: [NKrisch@Dresden.DE](mailto:NKrisch@Dresden.DE)

Telefon: 0351/ 488 6225



Vielen Dank für Ihre  
Aufmerksamkeit

Wir freuen uns auf den  
Austausch mit Ihnen.





Vielen Dank für Ihre Aufmerksamkeit.  
Wir sehen Sie zur  
Vergabekonferenz 2027.