

Geplante Vergaben Städtisches Klinikum Dresden (SKDD)

2025



Städtisches Klinikum Dresden

Standorte, Eckdaten



- 1 Friedrichstadt
- 2 Trachau
- 3 Weißer Hirsch
- 4 Löbtau

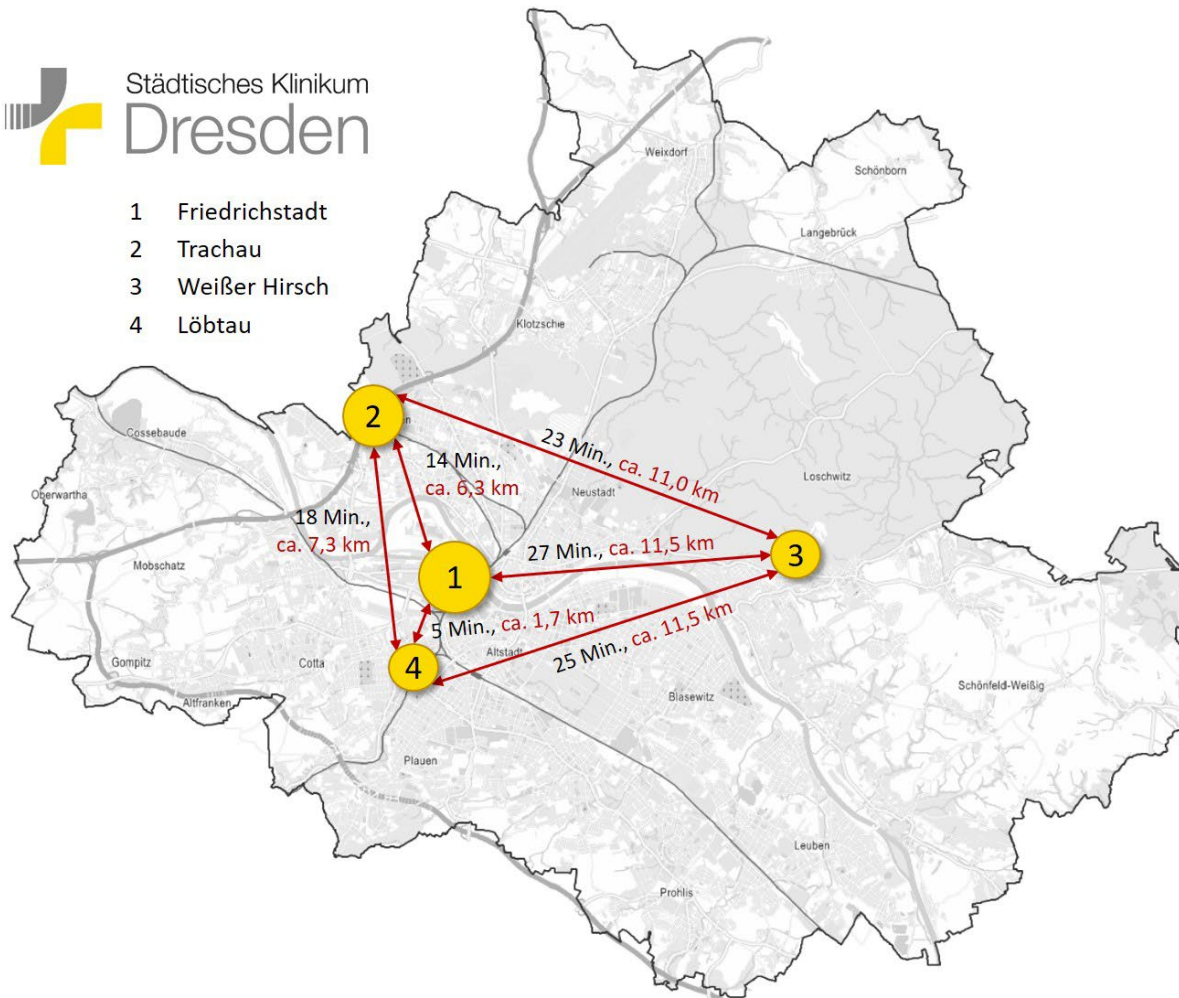

- Eigenbetrieb der Landeshauptstadt Dresden
- vier Standorte und eine Berufsfachschule
- > 35 Kliniken
- > 3.500 Mitarbeitende
- 60.000 Patientinnen und Patienten stationär
- 110.000 ambulant
- 1.500 Betten

Zukunftskonzept Städtisches Klinikum Dresden

Inhalt, Zeitplan



Zukunftskonzept SKDD

 <p>Standort Friedrichstadt</p>	 <p>Standort Trachau</p>	 <p>Standort Weißer Hirsch</p>
Aktuelle Situation		
Präferenzszenario 2035		
Somatik	Amb. Gesundheitsquartier	Psychiatrie
 <p>Standort Friedrichstadt</p>	 <p>Standort Trachau</p>	 <p>Standort Weißer Hirsch</p>

Zukunftskonzept SKDD, Zeitplan

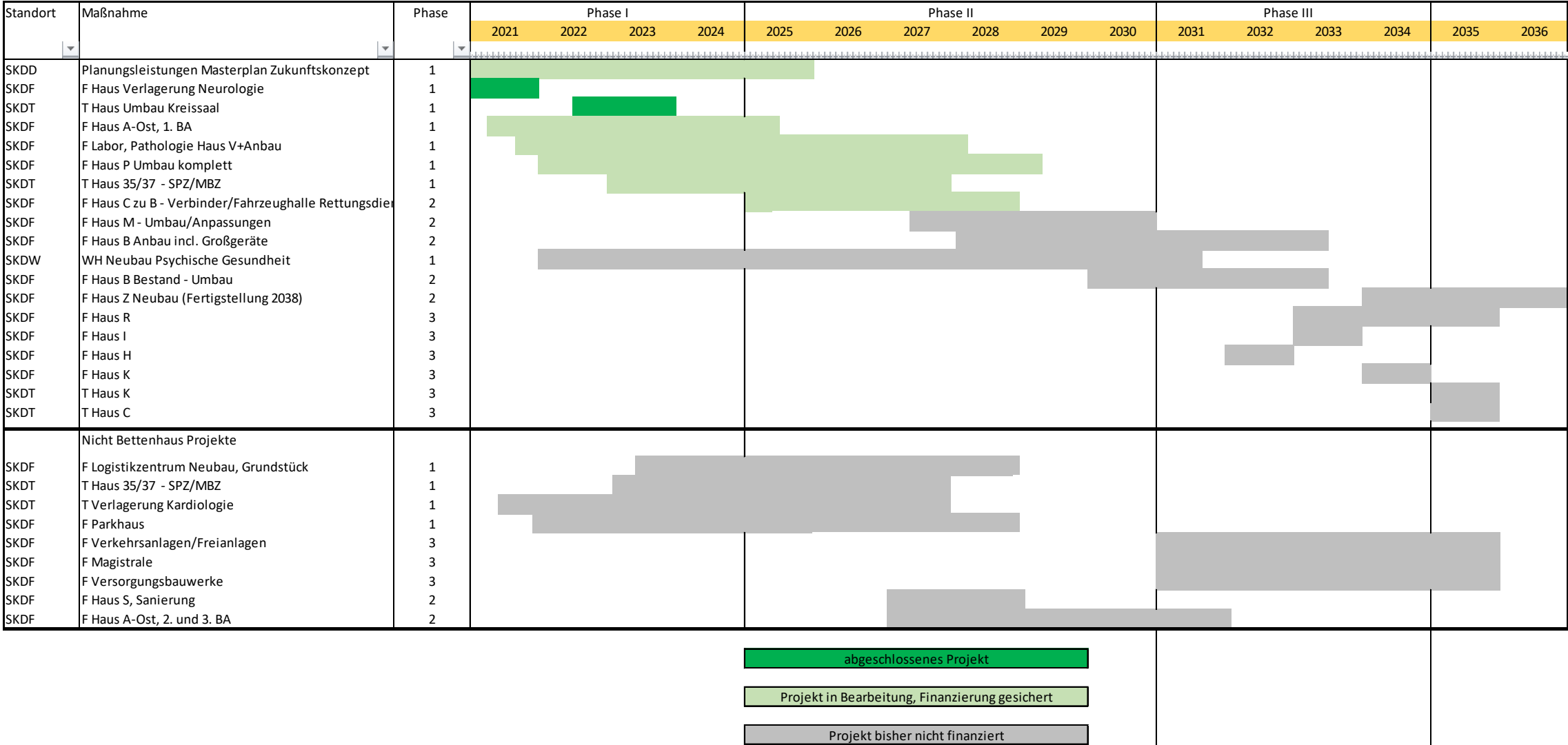

Zukunftskonzept Städtisches Klinikum Dresden

Maßnahmen



Zukunftskonzept SKDD

Aktuell geplante Baumaßnahmen



Präferenzszenario 2035



Haus P am SKDF

Aktueller Planungsstand



Haus P am SKDF

Fassadenansicht Nordseite

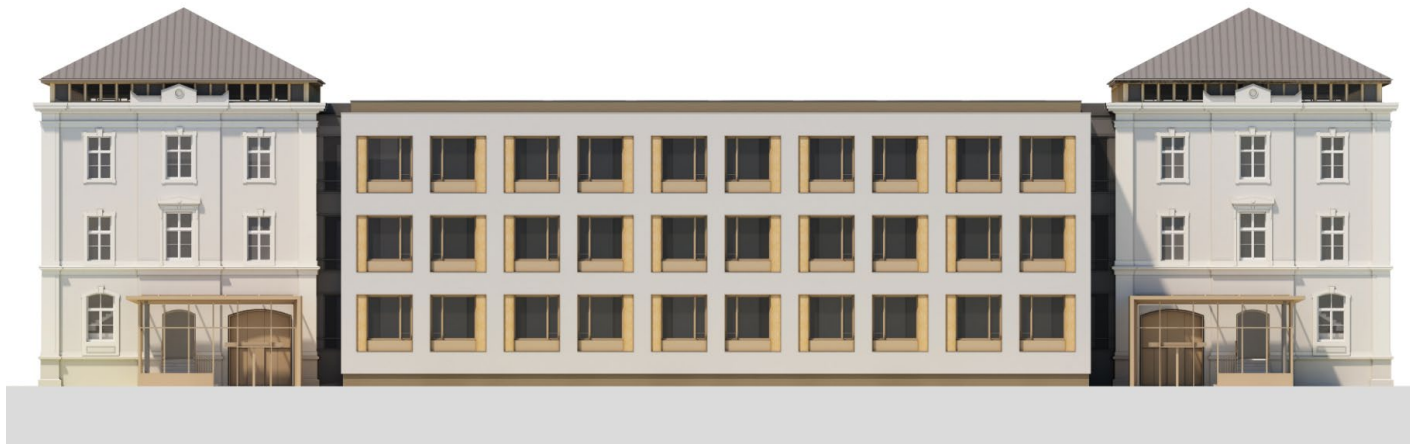

Haus P am SKDF

Funktionsgliederung

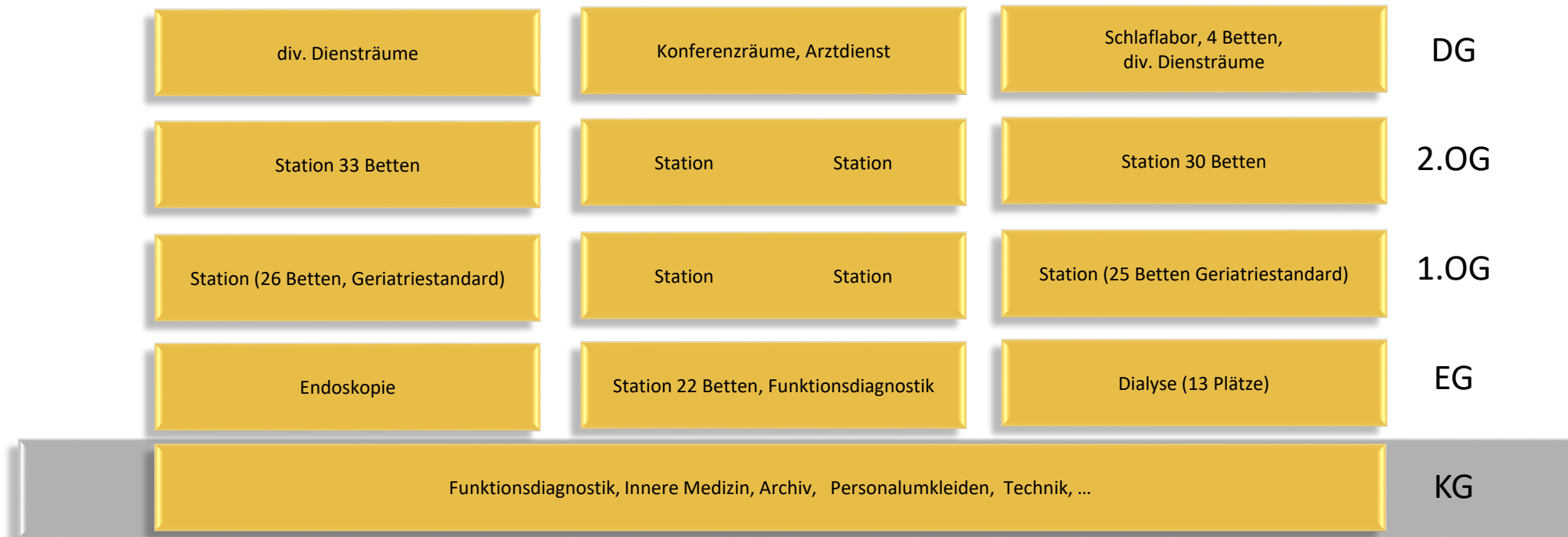

Häuser B – C am SKDF

Verbinder

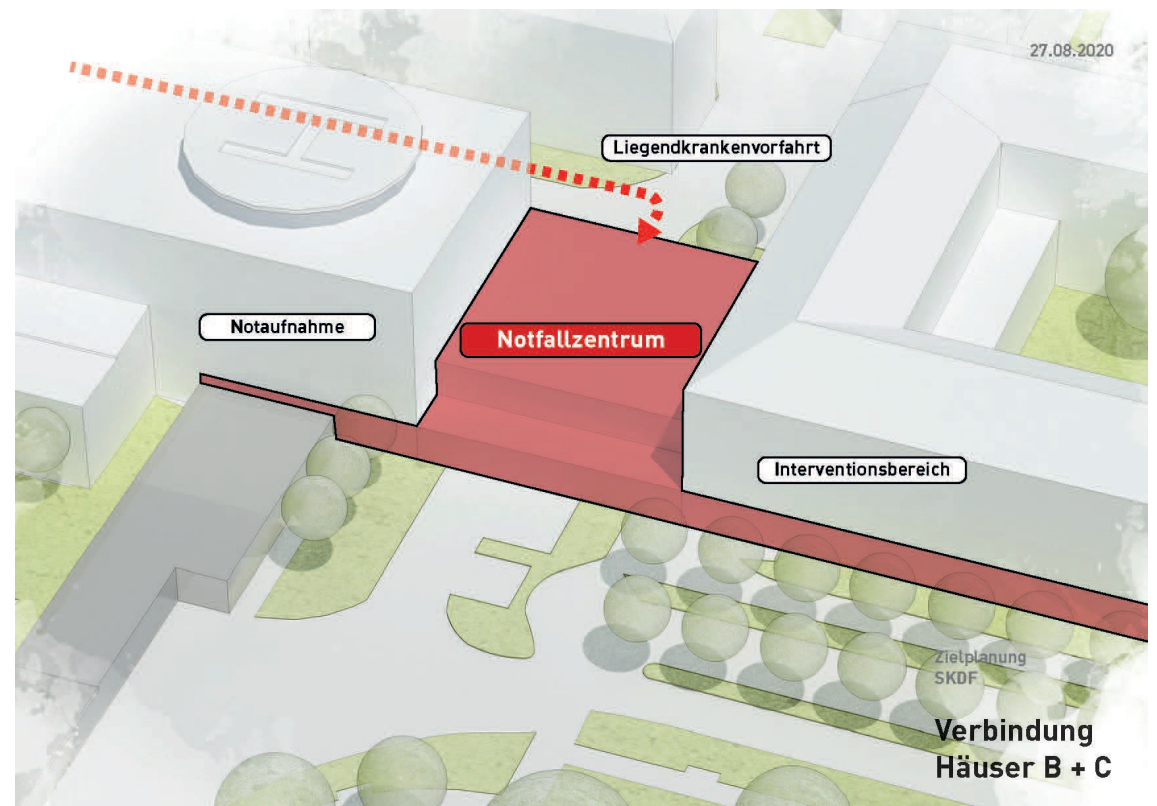
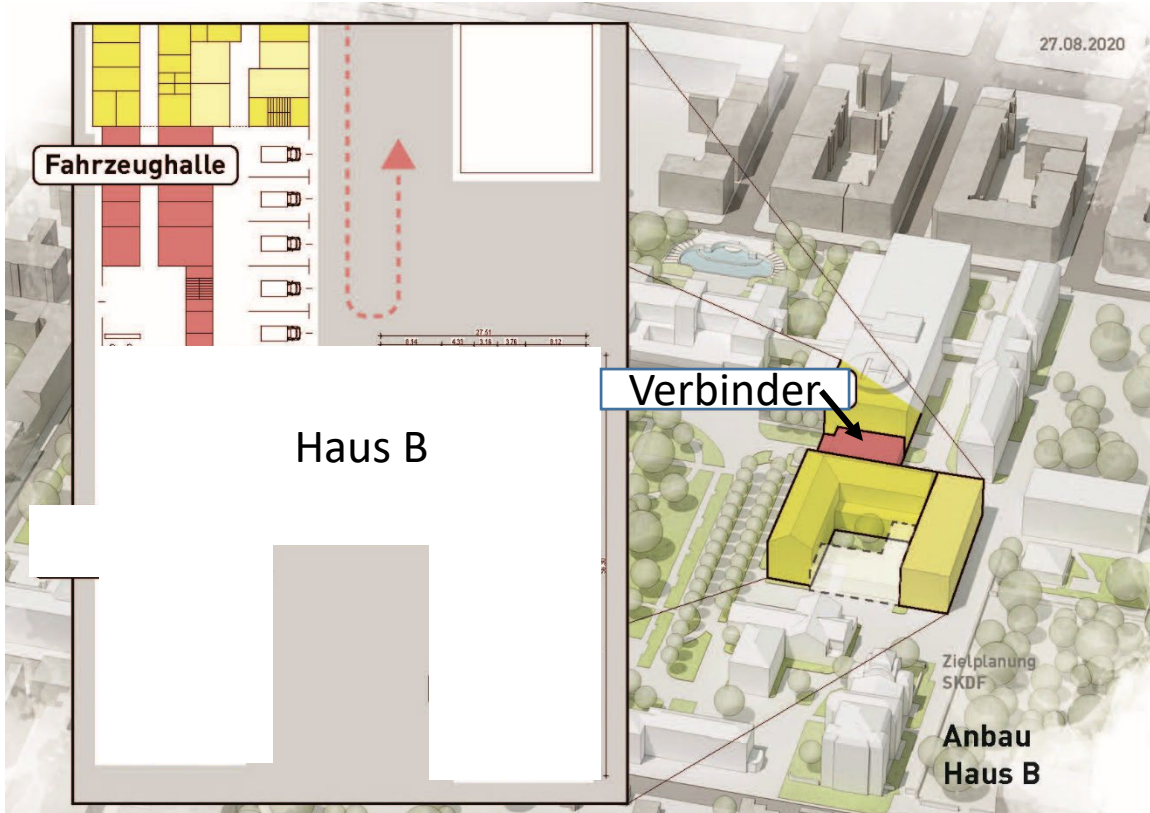

Städtisches Klinikum Dresden

Sonstige Maßnahmen



Sonstige Baumaßnahmen

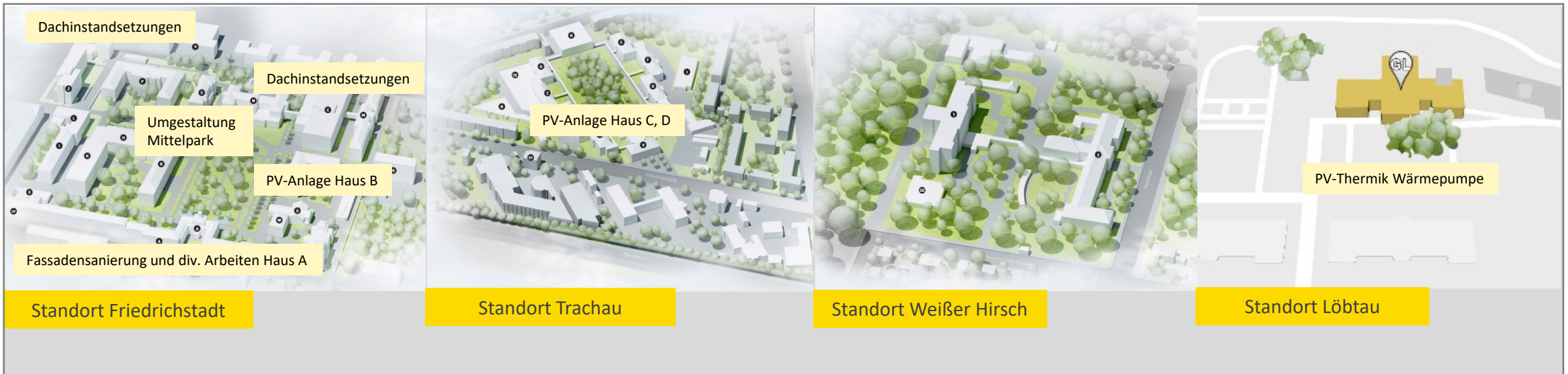

Ausschreibung der Sicherheitsdienstleistungen

Verfahrensart: Offenes Verfahren

Vertragsstart: 01.01.2026

Vertragslaufzeit: 3 + 3 Jahre

- Infotresen, Notaufnahme und Brandwache HLP
- Streifengänger (gesamter Campus, inkl. Pausenvertretung Autopforte)
- Veranstaltungsschutz
- Autopforte
- Revierwachdienst (nur zu definierten Zeiten vor Ort)
- Interventionsdienst (bei Auslösung Einbruchmeldeanlagen)
- Alarmaufschaltung auf Notruf- und Serviceleitstelle Sicherheitsdienstleistung
- Einbruchmeldeanlagen 24/7

Ausschreibung gastronomische Leistungen

Verfahrensart: Verhandlungsverfahren mit Teilnahmewettbewerb

Vertragsstart: 01.07.2026

- Patientenversorgung
- Mitarbeiter- und Gästeverversorgung
- Automatenversorgung

Danke für Ihre Aufmerksamkeit.