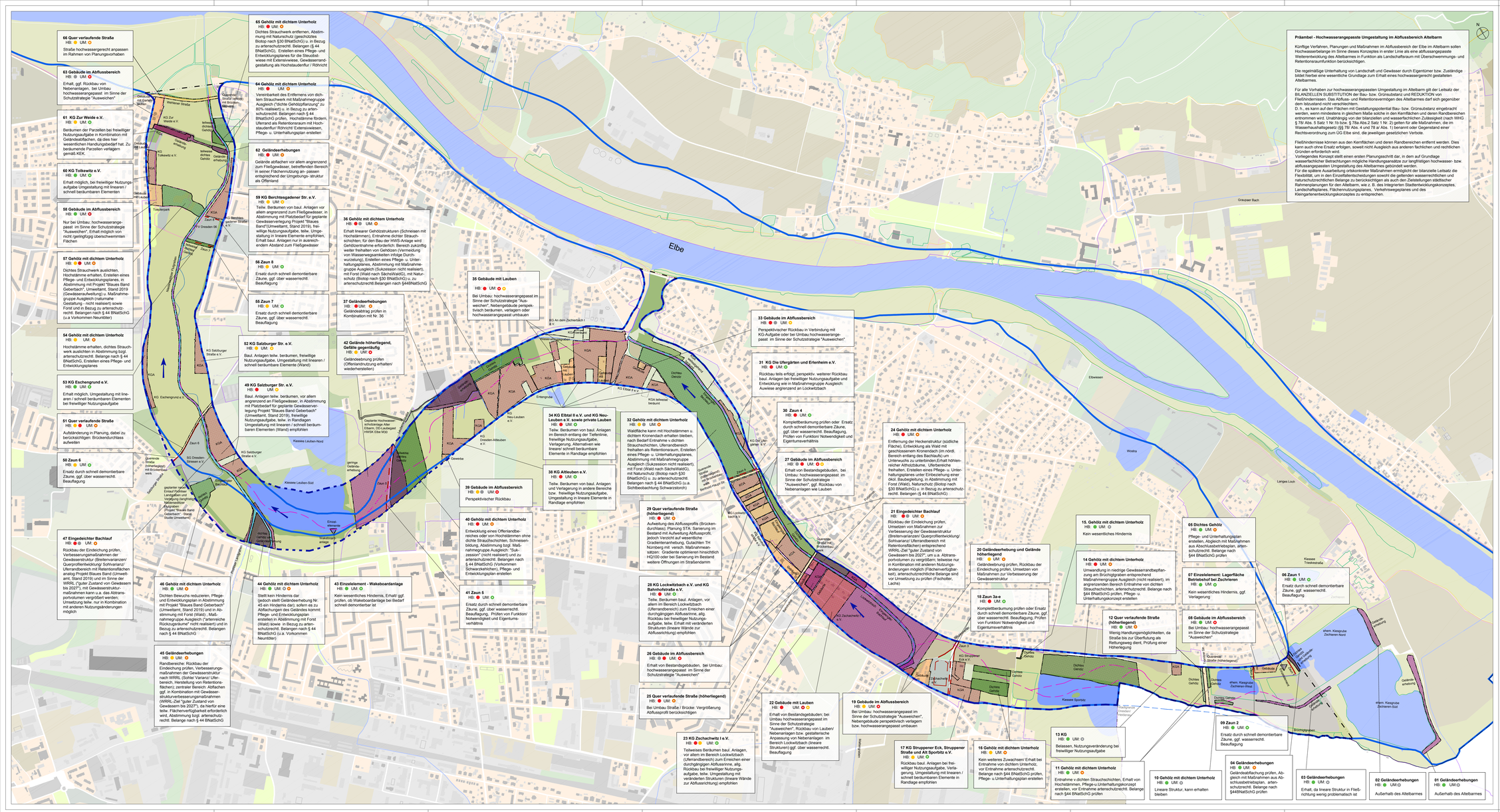
Elbe
Graupaer Bach
Elbewiesen
Wostra
Langes Loch
Kiessee Trebischteich
Kiessee Sportplatz
Kiessee Leuben-Nord
Kiessee Leuben-Süd
Kiessee Zschieren
Kiessee Zschieren-Nord
Kiessee Zschieren-Süd
Bischofswegwiesen
Dresdner Straße
Leubener Straße
Zschieren Straße
Weißeritzstraße
Weißeritzweg
Kaitzbachstraße
Kaitzbachtal
Kaitzbachweg
Leubener Bach
Zschieren Bach
Zschieren Weg
Zschieren Straße
Zschieren Straße
Zschieren Straße