Anlage 6 - Entwicklungs- und Maßnahmenkonzept (M 1:10 000)

Karte des Entwicklungs- und Maßnahmenkonzeptes des Landschafts-planes → Kap. 7

Legende zur Karte Entwicklungs- und Maßnahmenkonzept

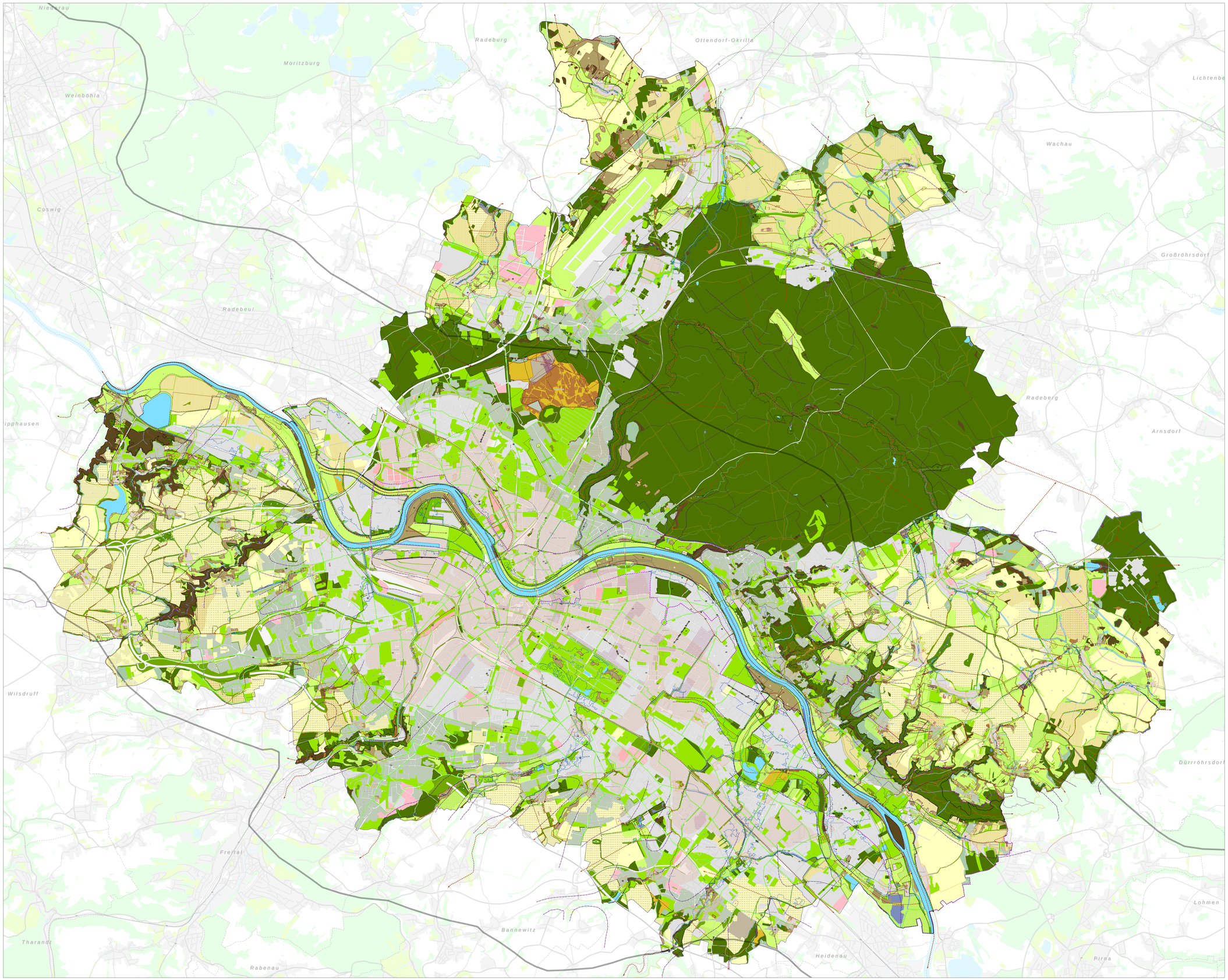

Legende

Zum Verständnis der Karte ist der Textteil zu beachten.

Flächenkategorien (Kap. 7.2)

- Landwirtschaftlich oder gärtnerisch genutzte Fläche (Acker, Sonderkulturen, Erwerbsgartenbau, Dauerkultur)
- Landwirtschaftlich oder gärtnerisch genutzte Fläche (Dauergrünland, Streuobstwiese)
- Grün- und Erholungsfläche
- Offenlandökosysteme naturnaher Bereich (offene Feldflächen, Binnendüne, Heide, Sumpf, Röhricht)
- Waldfläche
- Sonstige Gehölzfläche
- Wasserfläche/Wasserlauf
- Bebaute Fläche
- Verkehrsfläche/Gleisanlage
- Neues Baugebietsnaher Verkehrsfläche (nachrichtliche Übernahme der verbindlichen Bauleitplanung)
- Rohstoffabbaubereich

Maßnahmetypen (Kap. 7.3)

- Extensive Nutzung der landwirtschaftlich/erwerbsmäßen Flächen
- Erosionsmindernde Maßnahmen auf Flächen mit großer Erosionsgefahr
- Anreicherung mit Kleinstrukturen
- Dauerhafte Pflege und Aufwertung der Biotopstruktur
- Erhalt und Aufwertung von Lebensräumen für bodenbrütende Vogelarten
- Extensive Nutzung von Dauergrünland
- Anlage von Dauergrünland
- Anlage bzw. Wiederherstellung einer Streuobstwiese
- Anlage Baumreihe, Feldgehölz (Hecke, Feldgehölz) oder sonstige Gehölzfläche
- Anlage eines gestuften Gehölzrandes
- Aufforstung
- Öffnung von Abbaugeländen/agen, Einrichtung von Kompensationsflächen
- Anlage bzw. Wiederherstellung von Grün- und Erholungsflächen
- Wiederherstellung bzw. Verbesserung der ökologischen Funktionen des Quellbereiches
- Wiederherstellung bzw. Verbesserung der ökologischen Funktionen des Fließgewässers
- Wiederherstellung bzw. Verbesserung der ökologischen Funktionen des Stillgewässers
- Erhalt und Entwicklung des hohen Durchgrünungsgrades der Hangbebauung
- Landschaftsgerechte Einbindung von Ortsrändern und Bebauung
- Lokale Maßnahmen zur Verbesserung des Stadtklimas
- Keine weitere Bebauung in sensiblen Bereichen
- Entsiegelung, Rückbau von Baukörpern, Beseitigung von Altlagerungen
- Schutzmaßnahmen für Amphibien an Straßen
- Erhalt und Aufwertung von Wanderungskorridoren für Amphibien
- Vorsorgende Prüfung des Artenbestandes vor Umsetzung der Maßnahmen des Landschaftsplanes
- Erhalt und Entwicklung des Biotopverbundes und der Biotopvernetzung
- Erhalt und Entwicklung des Grünnetzwerkes
- Erhalt und Entwicklung von Wanderwegen

Schutzbereiche nach Fachrecht (nachrichtliche Übernahme) (Kap. 7.4)

- Flora-Fauna-Habitat Gebiet (FFH-Gebiet), Vogelschutzgebiet (SPA-Gebiet)
- Naturschutzgebiet
- Naturschutzgebiet, geplant
- Landschaftsschutzgebiet
- Landschaftsschutzgebiet, geplant
- NE Naturdenkmal
- NE Naturdenkmal, geplant
- LB Geschützter Landschaftsbestandteil
- Gesetzlich geschütztes Biotop (ab 2.000 m²)
- Vorranggebiet für die öffentliche Wasserversorgung
- Rechtswirksames Überschwemmungsgebiet
- Einzelanlage von Hochwasserrückhalteräumen an Gewässern zweiter Ordnung bei HQ 100

Sorgfaltsbereiche (Kap. 7.5)

- Vorranggebiet artenschutzliche Nutzung
- Altlastenverdachtsfläche - vorsorgliche Prüfung vor der Nutzungsänderung
- Besondere Beachtung der Hochwasservorsorge (nachrichtliche Übernahme)
- Luftkeilbahn
- Historische Weltkriegsbomben
- Schwerpunktbereich für geschützte gebäudebewohnende Tierarten
- HS Besonders wertvolles Gehölz
- Siedlungsbeschränkungsbereich Flughafen Dresden, Zonen A und B (nachrichtliche Übernahme aus dem Regionalplan)
- Schlossparkter Ebbesbereich (nachrichtliche Übernahme aus dem Regionalplan)
- Grünzäsur
- Weinbau und Weinbauterrassen
- Dörflicher Ortsrand
- Radweg (nachrichtliche Übernahme)
- Kulturlandschaft Elbtal Dresden

Kartenhintergrund innerhalb der Grenzen der LH DD

- Stadtgrenze
- Eisenbahntrasse

Kartenhintergrund außerhalb der Grenzen der LH DD

Um die Entwicklung der Stadt Dresden in das Umland darzustellen, sind die angrenzenden Gemeindegebiete blass dargestellt. Sie beinhalten keine Planungsaussagen.

Diese Darstellung basiert auf dem DLM 25 des Staatsbetriebes Geobasisinformation und Vermessung Sachsen.

Dresden. Landeshauptstadt

Landschaftsplan Dresden

Entwicklungs- und Maßnahmenkonzept

Herausgeber:
Landeshauptstadt Dresden
Umweltamt
Grunaer Str.2, 01069 Dresden
Telefon (0351) 488 8201
Telefax (0351) 488 8202

Kartengrund:
Amt für Geodäsie und Kataster, Umweltamt,
Staatsbetrieb Geobasisinformation und Vermessung Sachsen

Karteninhalt:
siehe Kartenbeschreibung

Konzeption/ Datenbearbeitung/ Kartenerstellung:
Umweltamt, Mai 2018

Beschlussdatum:
17.5.2018

Beschlussnummer, Sitzungsnummer:
V 1399/17, SR/051/2018

Der Inhalt dieser Karte ist nicht rechtsverbindlich.
Verarbeitung unter Verwendung elektronischer Systeme und Verbreitung nur mit schriftlicher Genehmigung des Herausgebers/Eigentümers.
Analoge Vervielfältigung und Weitergabe für eigene, nicht gewerbliche Zwecke ist gestattet.
© Landeshauptstadt Dresden

0 0,25 0,5 1 1,5 2 2,5 3 km

Maßstab im Original 1: 10.000

Legende Entwicklungs- und Maßnahmenkonzept, Landschaftsplan Dresden

Zum Verständnis der Karte ist der Textteil zu beachten.

Flächenkategorien (Kap. 7.2)

- Landwirtschaftlich oder gärtnerisch genutzte Fläche (Acker, Saatgrasland, Erwerbsgartenbau, Dauerkultur)
- Landwirtschaftlich oder gärtnerisch genutzte Fläche (Dauergrünland, Streuobstwiese)
- Grün- und Erholungsfläche
- Offenlanddominierter naturnaher Bereich (offene Felsbildung, Binnendüne, Heide, Sumpf, Röhricht)
- Waldfläche
- Sonstige Gehölzfläche
- Wasserfläche / Wasserlauf
- Bebaute Fläche
- Verkehrsfläche / Gleisanlage
- Neues Baugebiet / neue Verkehrsfläche (nachrichtliche Übernahme der verbindlichen Bauleitplanung)
- Rohstoffabbaubereich

Maßnahmetypen (Kap. 7.3)

- Extensive Nutzung der landwirtschaftlichen / gärtnerischen Flächen
- Erosionsmindernde Maßnahmen auf Flächen mit großer Erosionsgefahr
- Anreicherung mit Kleinstrukturen
- Dauerhafte Pflege und Aufwertung der Biotopstruktur
- Erhalt und Aufwertung von Lebensräumen für bodenbrütende Vogelarten
- Extensive Nutzung von Dauergrünland
- Anlage von Dauergrünland
- S — Anlage bzw. Wiederherstellung einer Streuobstwiese
- Anlage Baumreihe, Flurgehölz (Hecke, Feldgehölz) oder sonstige Gehölzfläche
- Anlage eines gestuften Gehölzrandes
- Aufforstung
- Öffnung von Kleingartenanlagen, Entwicklung von Kleingartenparks
- Anlage bzw. Wiederherstellung von Grün- und Erholungsflächen
- Q — Wiederherstellung bzw. Verbesserung der ökologischen Funktionen des Quellbereiches
- Wiederherstellung bzw. Verbesserung der ökologischen Funktionen des Fließgewässers
- Wiederherstellung bzw. Verbesserung der ökologischen Funktionen des Stillgewässers
- Erhalt und Entwicklung des hohen Durchgrünungsgrades der Hangbebauung
- Landschaftsgerechte Einbindung von Ortsrändern und Bebauung
- Lokale Maßnahmen zur Verbesserung des Stadtklimas
- Keine weitere Bebauung in sensiblen Bereichen
- R — Entsiegelung, Rückbau von Baulichkeiten, Beseitigung von Ablagerungen
- Schutzmaßnahmen für Amphibien an Straßen
- Erhalt und Aufwertung von Wanderungskorridoren für Amphibien
- ! — Vorsorgende Prüfung des Artenbestandes vor Umsetzung der Maßnahmen des Landschaftsplanes
- Erhalt und Entwicklung des Biotopverbundes und der Biotopvernetzung
- Erhalt und Entwicklung des Grünverbundes
- Erhalt und Entwicklung von Wanderwegen

Schutzbereiche nach Fachrecht (nachrichtliche Übernahme) (Kap. 7.4)

- Flora-Fauna-Habitat Gebiet (FFH-Gebiet), Vogelschutzgebiet (SPA-Gebiet)
- Naturschutzgebiet
- Naturschutzgebiet, geplant
- Landschaftsschutzgebiet
- Landschaftsschutzgebiet, geplant
- ND — Naturdenkmal
- ND — Naturdenkmal, geplant
- LB — Geschützter Landschaftsbestandteil
- Gesetzlich geschütztes Biotop (ab 2.000 m²)
- Vorranggebiet für die öffentliche Wasserversorgung
- Rechtswirksames Überschwemmungsgebiet
- Einstaufläche von Hochwasserrückhaltebecken an Gewässern zweiter Ordnung bei HQ 100

Sorgfaltsbereiche (Kap. 7.5)

- Vorranggebiet ackerbauliche Nutzung
- Altlastenverdachtsfläche - vorsorgende Prüfung vor der Nutzungsänderung
- Besondere Beachtung der Hochwasservorsorge (nachrichtliche Übernahme)
- Luftleitbahn
- Historische Waldinsel
- Schwerpunktbereich für geschützte gebäudebewohnende Tierarten
- bG — Besonders wertvolles Gehölz
- A B — Siedlungsbeschränkungsbereich Flughafen Dresden, Zonen A und B (nachrichtliche Übernahme aus dem Regionalplan)
- Sichtexponierter Elbtalbereich (nachrichtliche Übernahme aus dem Regionalplan)
- Grünzäsur
- Weinbau und Weinbauterrassen
- Dörflicher Ortskern
- Reitwege (nachrichtliche Übernahme)
- Kulturlandschaft Elbtal Dresden

Stand: Mai 2018