

**Zeichenerklärung**

**Grenzen und Siedlung**

- Stadtgrenze Landeshauptstadt Dresden (Landeshauptstadt Dresden / 2019)
- Gemarkungen (Geodaten Sachsen / 2021)
- Gebäude (Staatsbetrieb Geobasisinformation und Vermessung Sachsen GeoSN / 2020)
- Nebengebäude (Laube/Schuppen) aus Vermessung (Städtisches Vermessungsamt Dresden / 2013)
- Grenze hydraulisches 2d-Gewässermodell
- Digitale Stadtkarte Dresden (Landeshauptstadt Dresden / 2019)
- Benachbarte Blattsnitte

**Gewässer im Einzugsgebiet der Prießnitz (Landeshauptstadt Dresden / 2019)**

- Offenes Fließgewässer
- Verrohrtes / überdecktes Fließgewässer
- Pegel Klotzsche
- Elbestrom
- Stehende Gewässer
- Hochwasserrückhaltebecken
- Regenrückhalte-, Regenversickerungs- und Regenklärbecken

**Schutzgebiete und Denkmale im Einzugsgebiet (Landeshauptstadt Dresden / 2019)**

- Trinkwasserschutzgebiete
- FFH-Gebiete
- Naturdenkmale
- Sachgesamtheiten zu Kulturdenkmale
- Kulturdenkmale - Gebäude / Bauwerke

**Infrastruktur (Landeshauptstadt Dresden / 2019)**

- Museen
- Schulen u. Kindertageseinrichtungen
- Gesundheitseinrichtungen

**IED-Anlagen (Landeshauptstadt Dresden / 2019)**

- IED-Anlagen

**Art der wirtschaftlichen Tätigkeit innerhalb der Ausbreitungsflächen (Ergebnisse hydraulische 2d-Gewässersimulation / itwh, 2021)**

- Wohnbauflächen, Flächen gemischter Nutzung
- Industrie- und Gewerbeflächen, Flächen mit funktionaler Prägung
- Verkehrsflächen
- Landwirtschaftlich genutzte Flächen, Wald, Forst
- Sonstige Vegetations- und Freiflächen
- Gewässer

**Betroffene Einwohner je Gemarkung (Landeshauptstadt Dresden, Melderegister / 2023)**

- 0 – 100
- > 100 – 1000
- > 1000 – 10 000
- > 10 000

**Brücken / Durchlässe mit Verklauungsgefahr und Nummerierung (Ergebnisse hydraulische 2d-Gewässersimulation / itwh, 2021)**

- Einstau des Brückenbauwerks
- Brücke gefährdet (Freibord  $f < 0,5$  m)
- Brücke nicht gefährdet (Freibord  $f \geq 0,5$  m)

Pegelname	Klotzsche	Pegelnulldpunkt	165,30 m HN		
Pegelnennziffer	551100	Lage am Wasserlauf	8+100 km / re.		
Abfluss [m³/s]			Wasserstand [cm]		
T = 25 a	T = 100 a	T = 500 a	T = 25 a	T = 100 a	T = 500 a
12,0	18,6	27,3	133	146	161

Daten gemäß hydrol. / hydr. Berechnung des Hochwasserrisikomanagementplanes Prießnitz-2. Abflüsse gemäß Zufluss des Teileinzugsgebiets TG290; Wasserstände gemäß mittlerer Wasserspiegellage des Querprofils am Pegelstandort.

Auftraggeber:  Landeshauptstadt Dresden  
Umweltamt  
Abteilung Kommunaler Umweltschutz

## Hochwasserrisikomanagementplan Prießnitz-2

Plan: <b>Hochwasserrisikokarte</b> Hochwasserereignis mittlerer Wahrscheinlichkeit $HQ_{Mittel}$ ( $T = 100$ a, $D = 6$ h)	Anlage	7.2
	Plan-Nr.	41398_ANL72_HQ100
	Blatt	1/5
	Maßstab	1 : 5.000
	Datum	Name
	Bearbeitet	November 2020
Gezeichnet	Dezember 2024	SEI
Geprüft	Dezember 2024	ML
Projekt-Nr.	41398	

 Institut für technisch-wissenschaftliche Hydrologie GmbH  
Am Waldschloßchen 4  
01099 Dresden  
Telefon: 0351 82649-0  
Telefax: 0351 82649-77



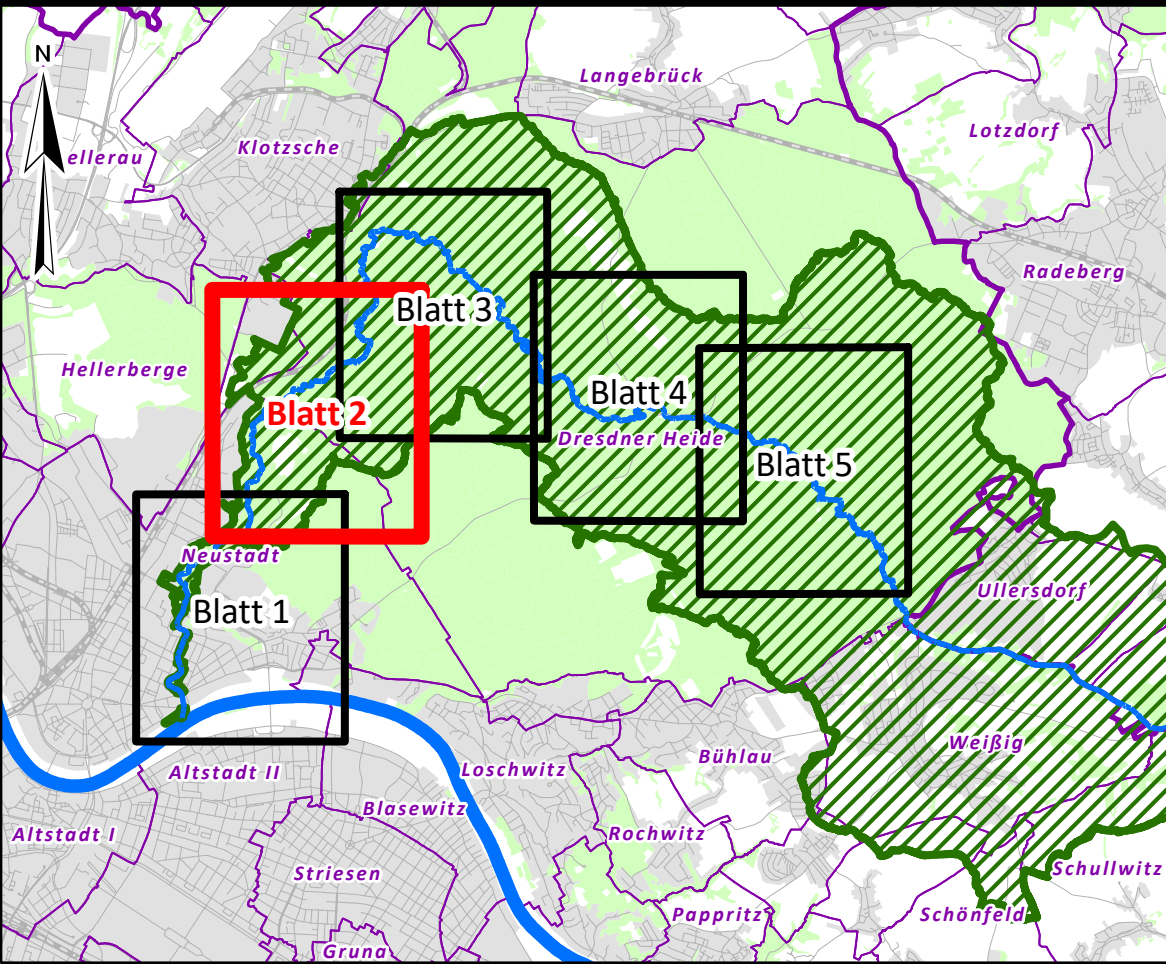
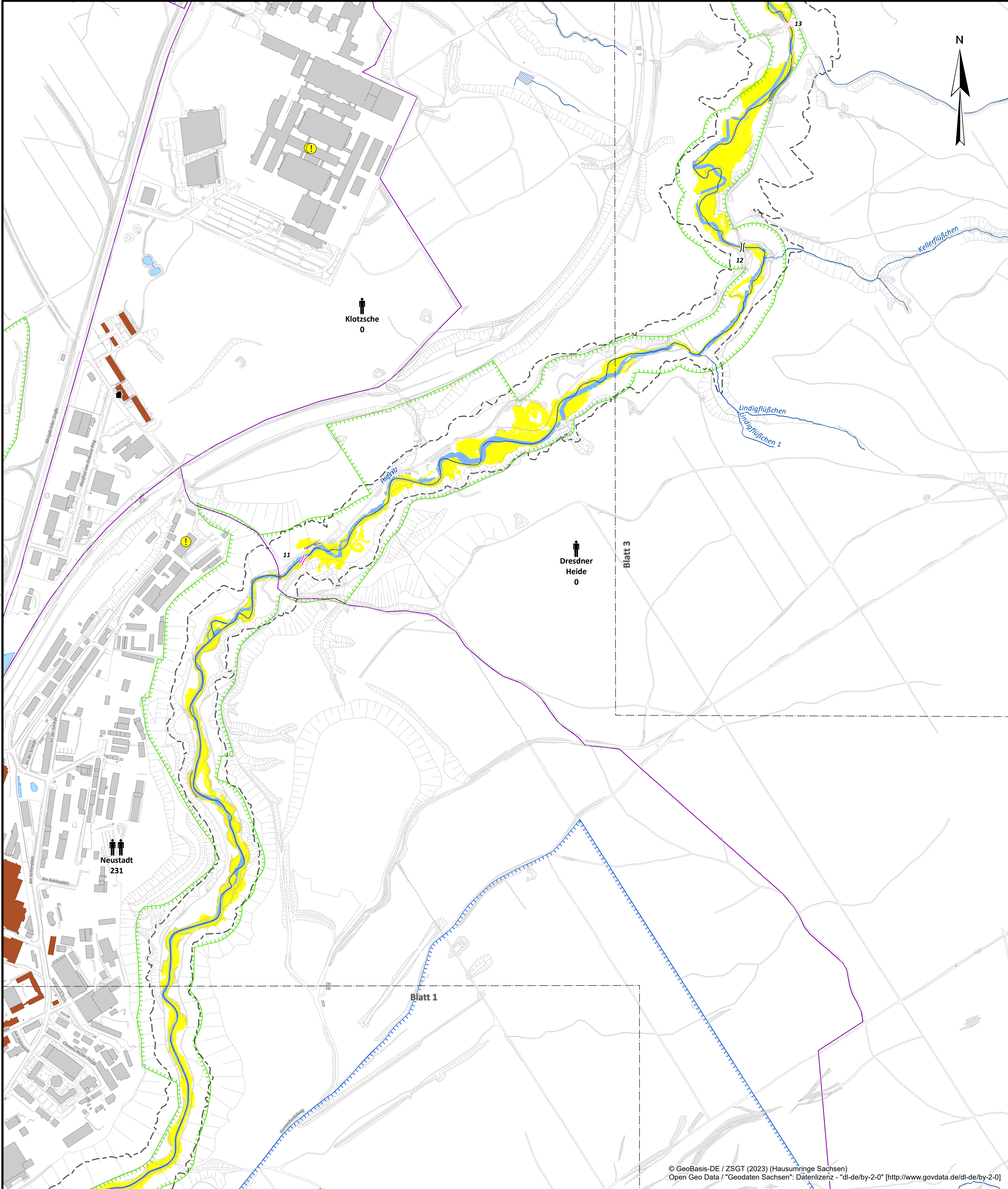

**Zeichenerklärung**

**Grenzen und Siedlung**

- Stadtgrenze Landeshauptstadt Dresden (Landeshauptstadt Dresden / 2019)
- Gemarkungen (Geodaten Sachsen / 2021)
- Gebäude (Staatsbetrieb Geobasisinformation und Vermessung Sachsen GeoSN / 2020)
- Nebengebäude (Laube/Schuppen) aus Vermessung (Städtisches Vermessungsamt Dresden / 2013)
- Grenze hydraulisches 2d-Gewässermodell
- Digitale Stadtkarte Dresden (Landeshauptstadt Dresden / 2019)
- Benachbarte Blattsnitte

**Gewässer im Einzugsgebiet der Prießnitz (Landeshauptstadt Dresden / 2019)**

- Offenes Fließgewässer
- Stehende Gewässer
- Verrohrtes / überdecktes Fließgewässer
- Hochwasserrückhaltebecken
- Pegel Klotzsche
- Regenrückhalte-, Regenversickerungs- und Regenklärbecken
- Elbestrom

**Schutzgebiete und Denkmale im Einzugsgebiet (Landeshauptstadt Dresden / 2019)**

- Trinkwasserschutzgebiete
- FFH-Gebiete
- Naturdenkmale
- Sachgesamtheiten zu Kulturdenkmale
- Kulturdenkmale - Gebäude / Bauwerke

**Infrastruktur (Landeshauptstadt Dresden / 2019)**

- Museen
- Schulen u. Kindertageseinrichtungen
- Gesundheitseinrichtungen

**IED-Anlagen (Landeshauptstadt Dresden / 2019)**

- IED-Anlagen

**Art der wirtschaftlichen Tätigkeit innerhalb der Ausbreitungsflächen (Ergebnisse hydraulische 2d-Gewässersimulation / itwh, 2021)**

**Flächennutzung**

- Wohnbauflächen, Flächen gemischter Nutzung
- Industrie- und Gewerbeflächen, Flächen mit funktionaler Prägung
- Verkehrsflächen
- Landwirtschaftlich genutzte Flächen, Wald, Forst
- Sonstige Vegetations- und Freiflächen
- Gewässer

**Betroffene Einwohner je Gemarkung (Landeshauptstadt Dresden, Melderegister / 2023)**

- 0 – 100
- > 100 – 1000
- > 1000 – 10 000
- > 10 000

**Brücken / Durchlässe mit Verklauungsgefahr und Nummerierung (Ergebnisse hydraulische 2d-Gewässersimulation / itwh, 2021)**

- Einstau des Brückenbauwerks
- Brücke gefährdet (Freibord  $f < 0,5$  m)
- Brücke nicht gefährdet (Freibord  $f \geq 0,5$  m)

Pegelname			Klotzsche		Pegelnulldpunkt		165,30 m HN				
Pegelkennziffer			551100		Lage am Wasserlauf		8+100 km / re.				
Abfluss [m³/s]			Wasserstand [cm]								
T = 25 a		T = 100 a		T = 500 a		T = 25 a		T = 100 a		T = 500 a	
12,0		18,6		27,3		133		146		161	

Daten gemäß hydrol. / hydr. Berechnung des Hochwassererrisikomanagementplanes Prießnitz-2.

Abflüsse gemäß Zufluss des Teileinzugsgebiets TG290; Wasserstände gemäß mittlerer Wasserspiegellage des Querprofils am Pegelstandort.

Daten gemäß hydrol. / hydr. Berechnung des Hochwasserrisikomanagementplanes Prießnitz-2. Abflüsse gemäß Zufluss des Teileinzugsgebiets TG290; Wasserstände gemäß mittlerer Wasserspiegellage des Querprofils am Pegelstandort.

Auftraggeber:  Landeshauptstadt Dresden  
Umweltamt  
Abteilung Kommunalen Umweltschutz

**Hochwasserrisikomanagementplan Prießnitz-2**

Plan: **Hochwasserrisikokarte**  
Hochwasserereignis mittlerer Wahrscheinlichkeit  
 $HQ_{Mittel}$  ( $T = 100$  a,  $D = 6$  h)

Anlage	7.2	
Plan-Nr.	41398_ANL72_HQ100	
Blatt	2/5	
Maßstab	1 : 5.000	
Datum	Name	
Bearbeitet	November 2020	PG
Gezeichnet	Dezember 2024	SEI
Geprüft	Dezember 2024	ML
Projekt-Nr.	41398	

 Institut für technisch-wissenschaftliche Hydrologie GmbH  
Am Waldschloßchen 4  
01099 Dresden  
Telefon: 0351 82649-0  
Telefax: 0351 82649-77



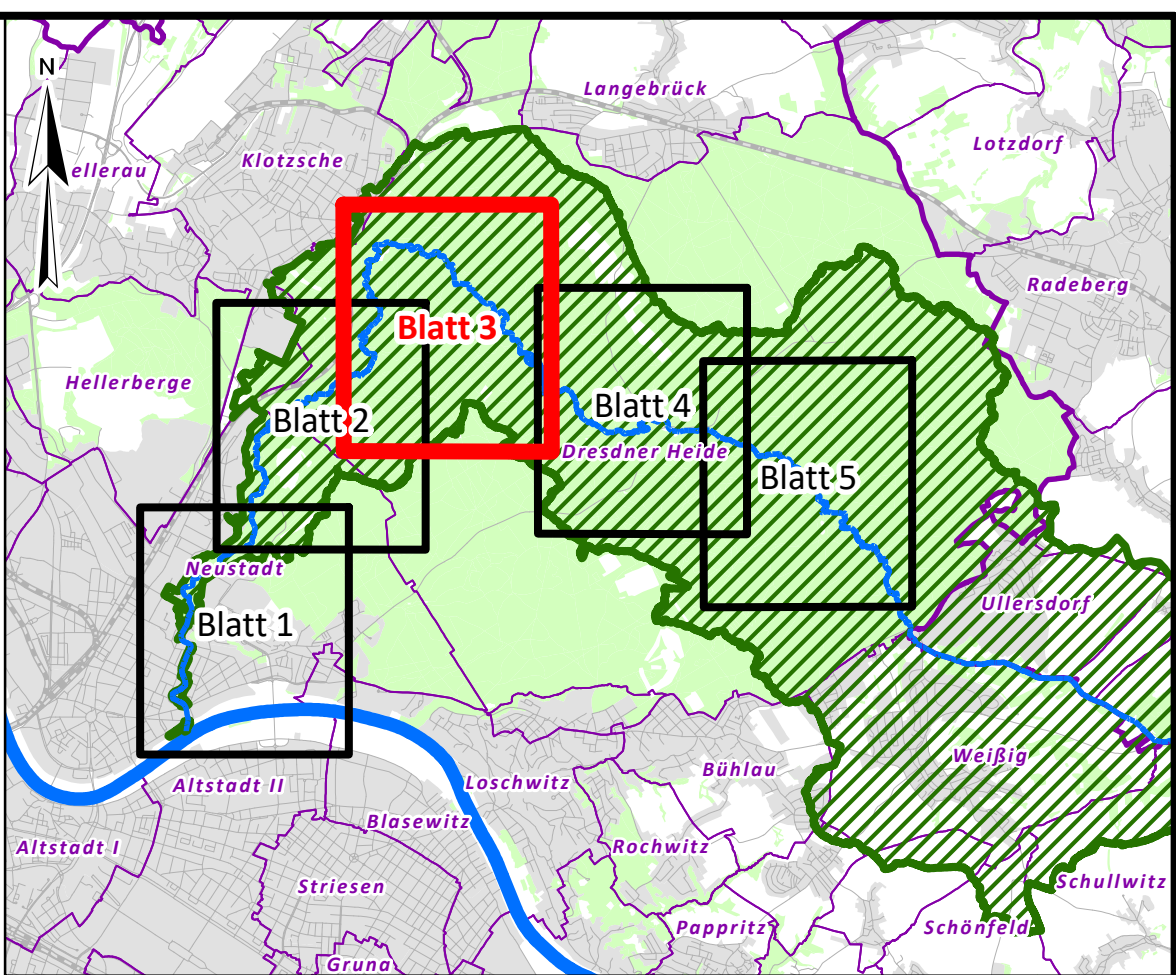
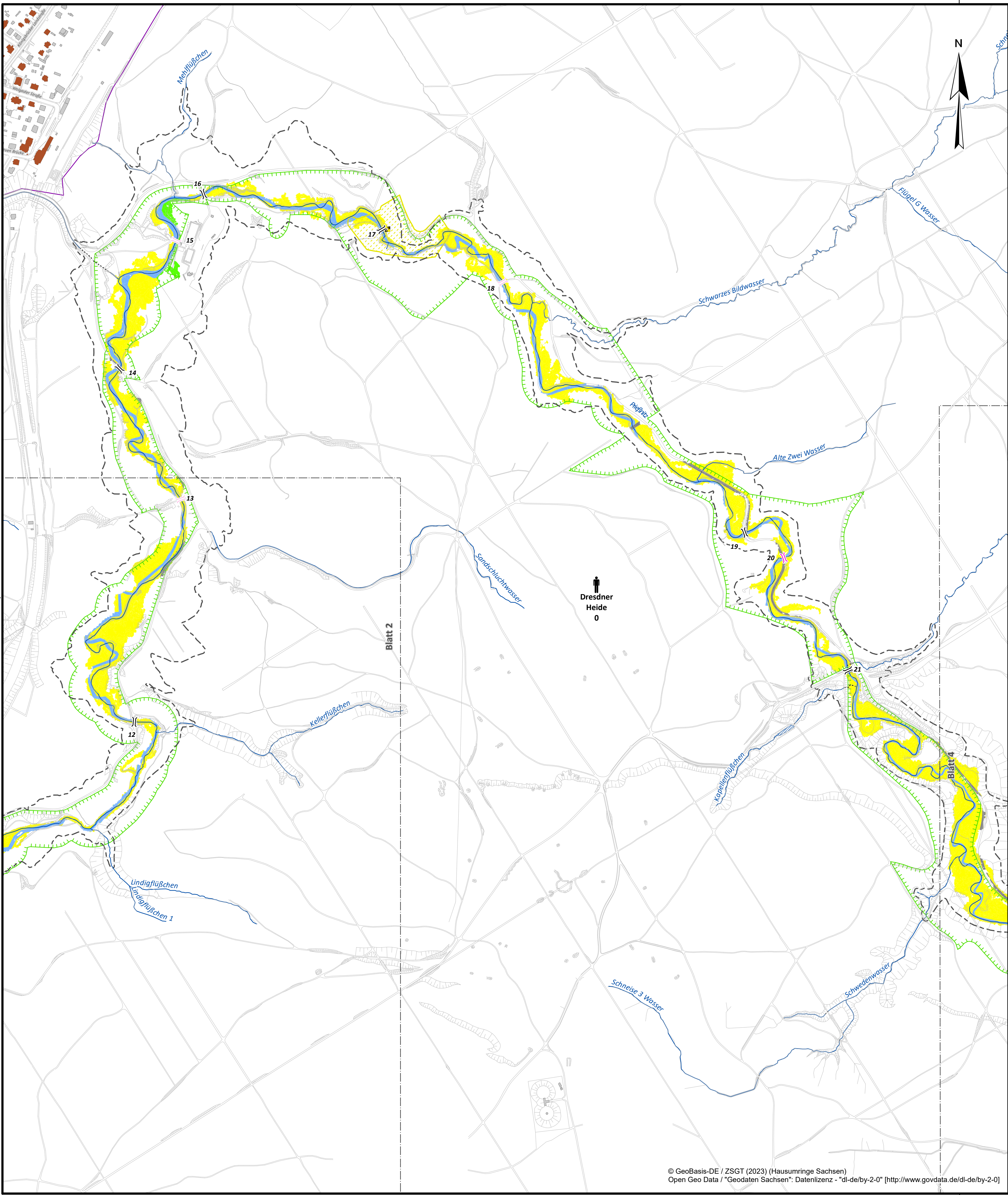

**Zeichenerklärung**

**Grenzen und Siedlung**

- Stadtgrenze Landeshauptstadt Dresden (Landeshauptstadt Dresden / 2019)
- Gemarkungen (Geodaten Sachsen / 2021)
- Gebäude (Staatsbetrieb Geobasisinformation und Vermessung Sachsen GeoSN / 2020)
- Nebengebäude (Laube/Schuppen) aus Vermessung (Städtisches Vermessungsamt Dresden / 2013)
- Grenze hydraulisches 2d-Gewässermodell
- Digitale Stadtkarte Dresden (Landeshauptstadt Dresden / 2019)
- Benachbarte Blattsnitte

**Gewässer im Einzugsgebiet der Prießnitz** (Landeshauptstadt Dresden / 2019)

- Offenes Fließgewässer
- Stehende Gewässer
- Verrohrtes / überdecktes Fließgewässer
- Hochwasserrückhaltebecken
- Pegel Klotzsche
- Regenrückhalte-, Regenversickerungs- und Regenklärbecken
- Elbestrom

**Schutzgebiete und Denkmale im Einzugsgebiet** (Landeshauptstadt Dresden / 2019)

- Trinkwasserschutzgebiete
- FFH-Gebiete
- Naturdenkmale
- Sachgesamtheiten zu Kulturdenkmale
- Kulturdenkmale - Gebäude / Bauwerke

**Infrastruktur** (Landeshauptstadt Dresden / 2019)

- Museen
- Schulen u. Kindertageseinrichtungen
- Gesundheitseinrichtungen

**IED-Anlagen** (Landeshauptstadt Dresden / 2019)

- IED-Anlagen

**Art der wirtschaftlichen Tätigkeit innerhalb der Ausbreitungsflächen** (Landeshauptstadt Dresden, Melderegister / 2023)

- Wohnbauflächen, Flächen gemischter Nutzung
- Industrie- und Gewerbeflächen, Flächen mit funktionaler Prägung
- Verkehrsflächen
- Landwirtschaftlich genutzte Flächen, Wald, Forst
- Sonstige Vegetations- und Freiflächen
- Gewässer

**Betroffene Einwohner je Gemarkung** (Landeshauptstadt Dresden, Melderegister / 2023)

- 0 – 100
- > 100 – 1000
- > 1000 – 10 000
- > 10 000

**Brücken / Durchlässe mit Verklauungsgefahr und Nummerierung** (Ergebnisse hydraulische 2d-Gewässersimulation / itwh, 2021)

- Einstau des Brückenbauwerks
- Brücke gefährdet (Freibord  $f < 0,5$  m)
- Brücke nicht gefährdet (Freibord  $f \geq 0,5$  m)

Pegelname	Klotzsche	Pegelnulldpunkt	165,30 m HN		
Pegelkennziffer	551100	Lage am Wasserlauf	8+100 km / re.		
Abfluss [m³/s]			Wasserstand [cm]		
T = 25 a	T = 100 a	T = 500 a	T = 25 a	T = 100 a	T = 500 a
12,0	18,6	27,3	133	146	161

Daten gemäß hydrol. / hydr. Berechnung des Hochwasserrisikomanagementplanes Prießnitz-2. Abflüsse gemäß Zufluss des Teileinzugsgebiets TG290; Wasserstände gemäß mittlerer Wasserspiegellage des Querprofils am Pegelstandort.

**Landeshauptstadt Dresden**  
Umweltamt  
Abteilung Kommunalen Umweltschutz

## Hochwasserrisikomanagementplan Prießnitz-2

**Plan:**  
**Hochwasserrisikokarte**  
Hochwasserereignis mittlerer  
Wahrscheinlichkeit  
 $HQ_{Mittel}$  ( $T = 100$  a,  $D = 6$  h)

Anlage	7.2	
Plan-Nr.	41398_ANL72_HQ100	
Blatt	3/5	
Maßstab	1 : 5.000	
Datum	Name	
Bearbeitet	November 2020	PG
Gezeichnet	Dezember 2024	SEI
Geprüft	Dezember 2024	ML
Projekt-Nr.	41398	

**Institut für technisch-wissenschaftliche Hydrologie GmbH**  
Am Waldschlösschen 4  
01099 Dresden  
Telefon: 0351 82649-0  
Telefax: 0351 82649-77



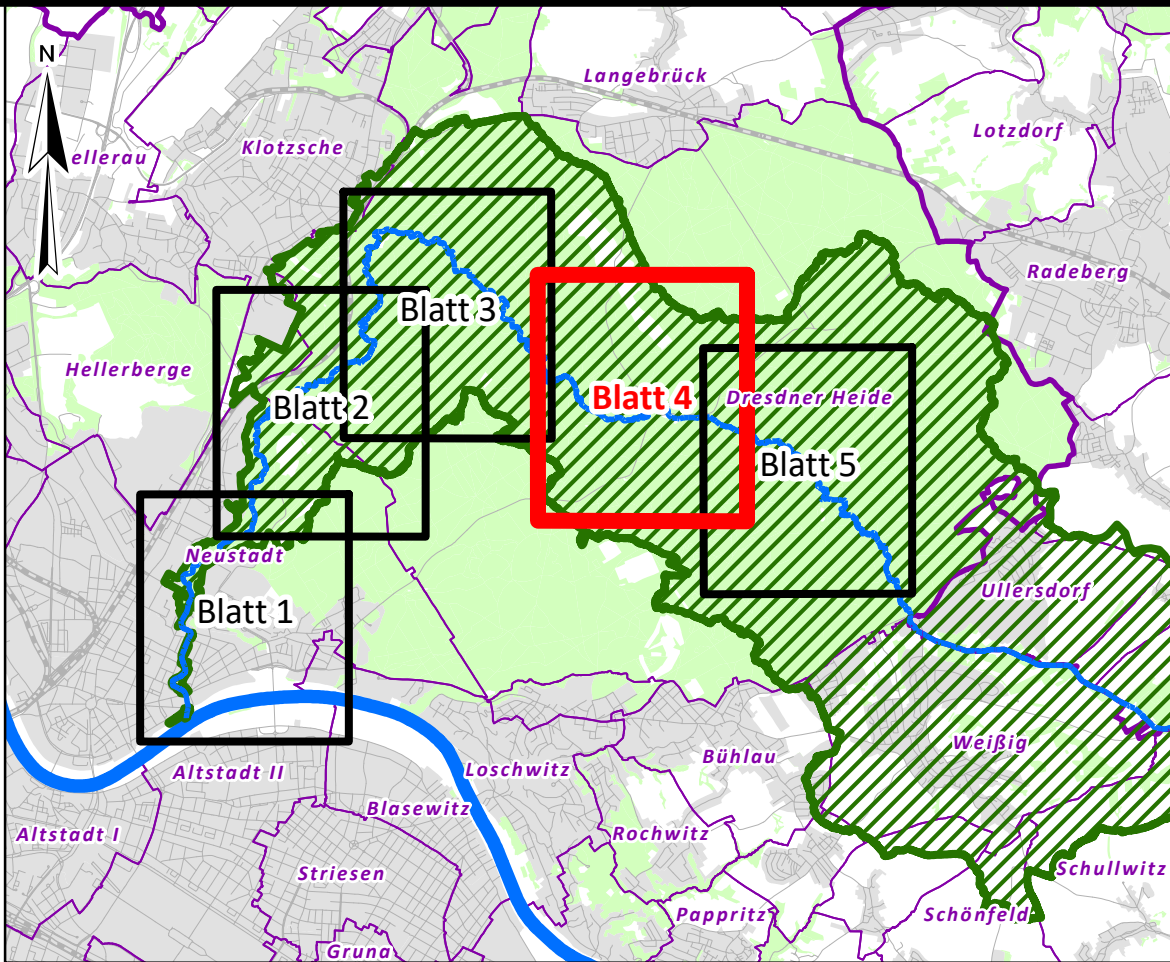
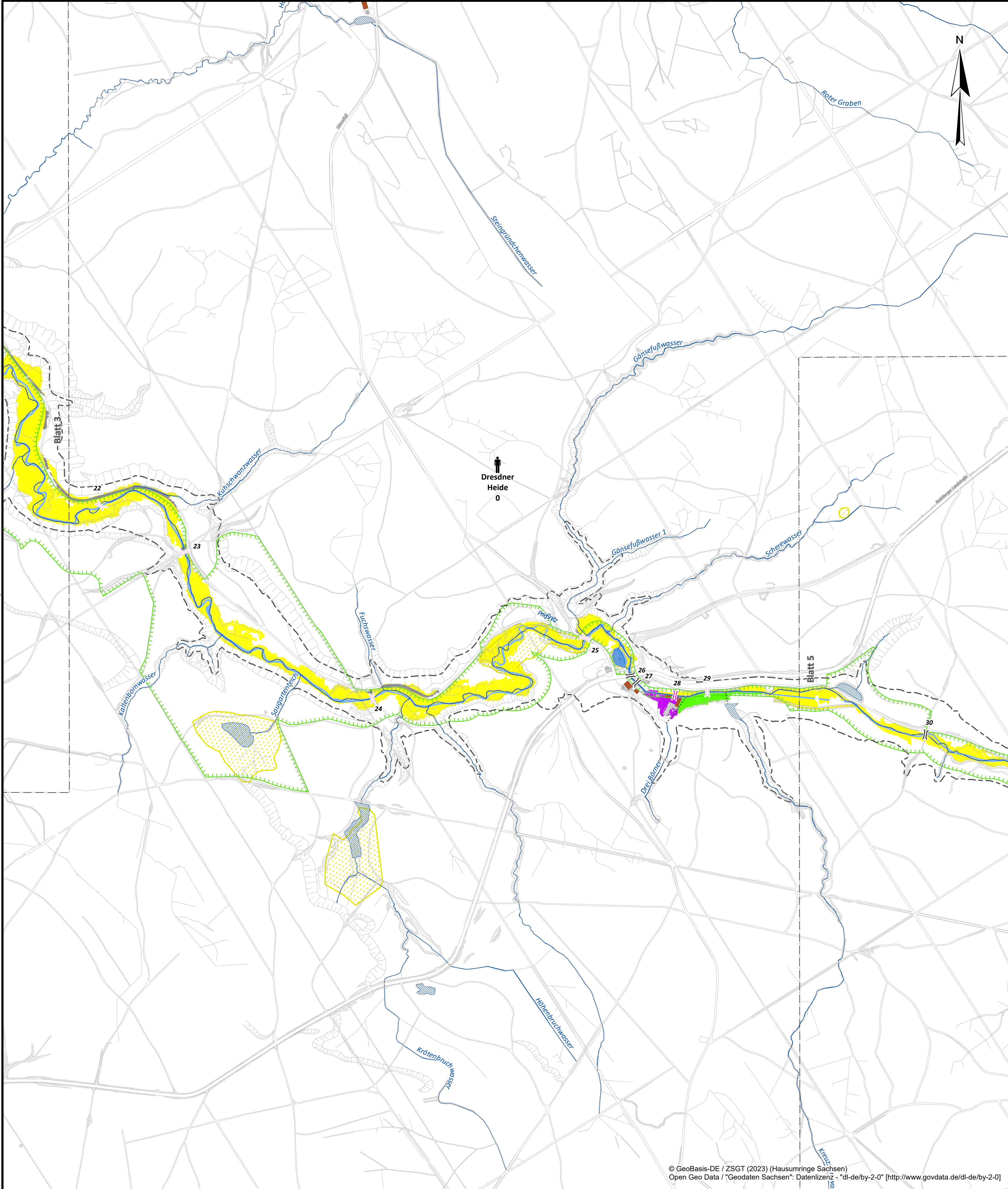

**Zeichenerklärung**  
**Grenzen und Siedlung**

- Stadtgrenze Landeshauptstadt Dresden (Landeshauptstadt Dresden / 2019)
- Gemarkungen (Geodaten Sachsen / 2021)
- Gebäude (Staatsbetrieb Geobasisinformation und Vermessung Sachsen GeoSN / 2020)
- Nebengebäude (Laube/Schuppen) aus Vermessung (Städtisches Vermessungsamt Dresden / 2013)
- Grenze hydraulisches 2d-Gewässermodell
- Digitale Stadtkarte Dresden (Landeshauptstadt Dresden / 2019)
- Benachbarte Blattsnitte

**Gewässer im Einzugsgebiet der Prießnitz** (Landeshauptstadt Dresden / 2019)

- Offenes Fließgewässer
- Verrohrtes / überdecktes Fließgewässer
- Pegel Klotzsche
- Elbestrom
- Stehende Gewässer
- Hochwasserrückhaltebecken
- Regenrückhalte-, Regenversickerungs- und Regenklärbecken

**Schutzgebiete und Denkmale im Einzugsgebiet** (Landeshauptstadt Dresden / 2019)

- Trinkwasserschutzgebiete
- FFH-Gebiete
- Naturdenkmale
- Sachgesamtheiten zu Kulturdenkmale
- Kulturdenkmale - Gebäude / Bauwerke

**Infrastruktur** (Landeshauptstadt Dresden / 2019)

- Museen
- Schulen u. Kindertageseinrichtungen
- Gesundheitseinrichtungen

**IED-Anlagen** (Landeshauptstadt Dresden / 2019)

- IED-Anlagen

**Art der wirtschaftlichen Tätigkeit innerhalb der Ausbreitungsflächen** (Landeshauptstadt Dresden / 2019)  
(Ergebnisse hydraulische 2d-Gewässersimulation / itwh, 2021)  
**Flächennutzung**

- Wohnbauflächen, Flächen gemischter Nutzung
- Industrie- und Gewerbeflächen, Flächen mit funktionaler Prägung
- Verkehrsflächen
- Landwirtschaftlich genutzte Flächen, Wald, Forst
- Sonstige Vegetations- und Freiflächen
- Gewässer

**Betroffene Einwohner je Gemarkung** (Landeshauptstadt Dresden, Melderegister / 2023)

- 0 – 100
- > 100 – 1000
- > 1000 – 10 000
- > 10 000

**Brücken / Durchlässe mit Verklauungsgefahr und Nummerierung** (Ergebnisse hydraulische 2d-Gewässersimulation / itwh, 2021)

- Einstau des Brückenbauwerks
- Brücke gefährdet (Freibord  $f < 0,5$  m)
- Brücke nicht gefährdet (Freibord  $f \geq 0,5$  m)

Pegelname	Klotzsche	Pegelnulldpunkt	165,30 m HN		
Pegelkennziffer	551100	Lage am Wasserlauf	8+100 km / re.		
Abfluss [m³/s]			Wasserstand [cm]		
T = 25 a	T = 100 a	T = 500 a	T = 25 a	T = 100 a	T = 500 a
12,0	18,6	27,3	133	146	161

Daten gemäß hydrol. / hydr. Berechnung des Hochwasserrisikomanagementplanes Prießnitz-2.  
Abflüsse gemäß Zufluss des Teileinzugsgebiets TG290; Wasserstände gemäß mittlerer Wasserspiegellage des Querprofils am Pegelstandort.



Auftraggeber:

Landeshauptstadt Dresden  
Umweltamt  
Abteilung Kommunalen Umweltschutz

Hochwasserrisikomanagementplan Prießnitz-2		
Plan: <b>Hochwasserrisikokarte</b> Hochwasserereignis mittlerer Wahrscheinlichkeit $HQ_{Mittel}$ ( $T = 100$ a, $D = 6$ h)	Anlage	7.2
	Plan-Nr.	41398_ANL72_HQ100
	Blatt	4/5
	Maßstab	1 : 5.000
	Datum	Name
	Bearbeitet	November 2020 PG
	Gezeichnet	Dezember 2024 SEI
	Geprüft	Dezember 2024 ML
	Projekt-Nr.	41398



Institut für technisch-  
wissenschaftliche Hydrologie GmbH

Am Waldschloßchen 4  
01099 Dresden  
Telefon: 0351 82649-0  
Telefax: 0351 82649-77



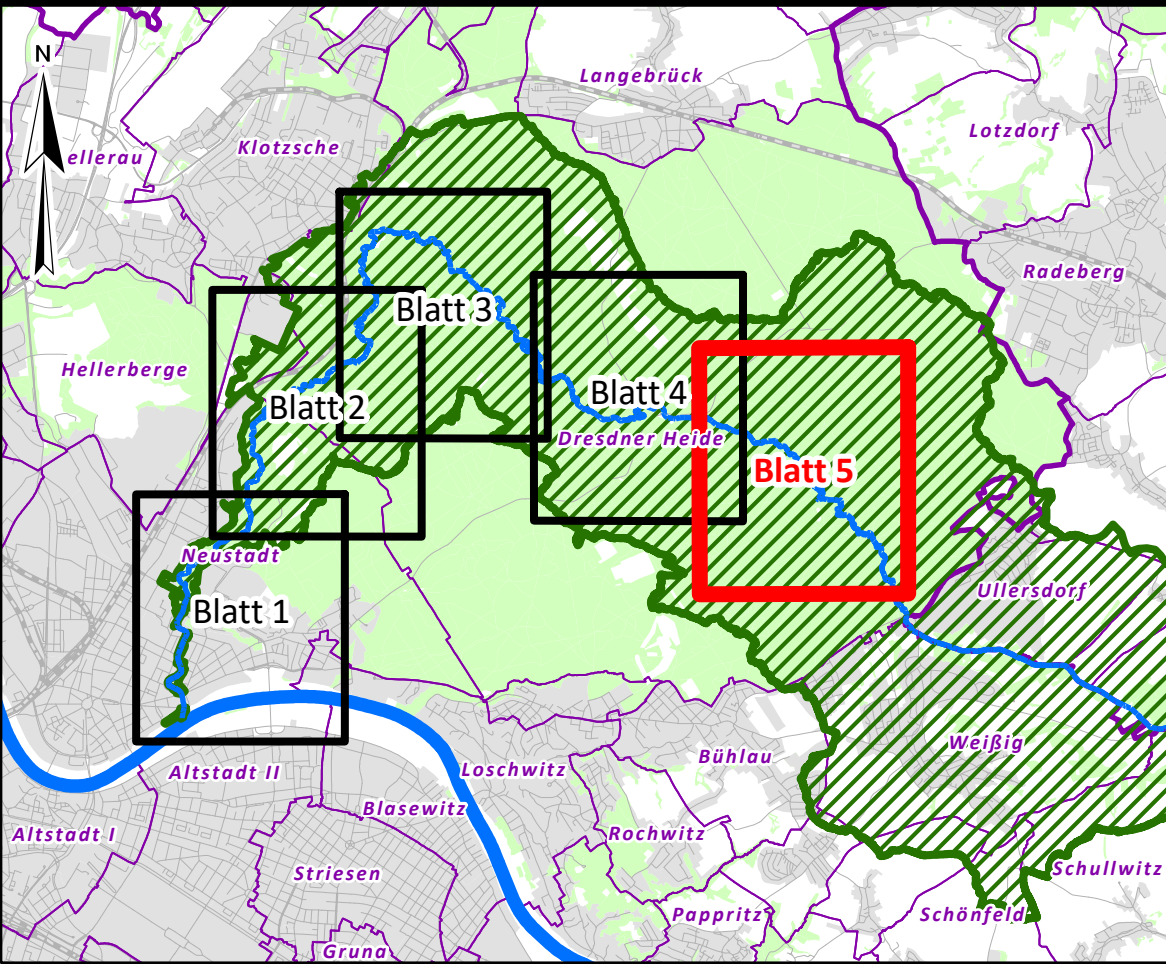
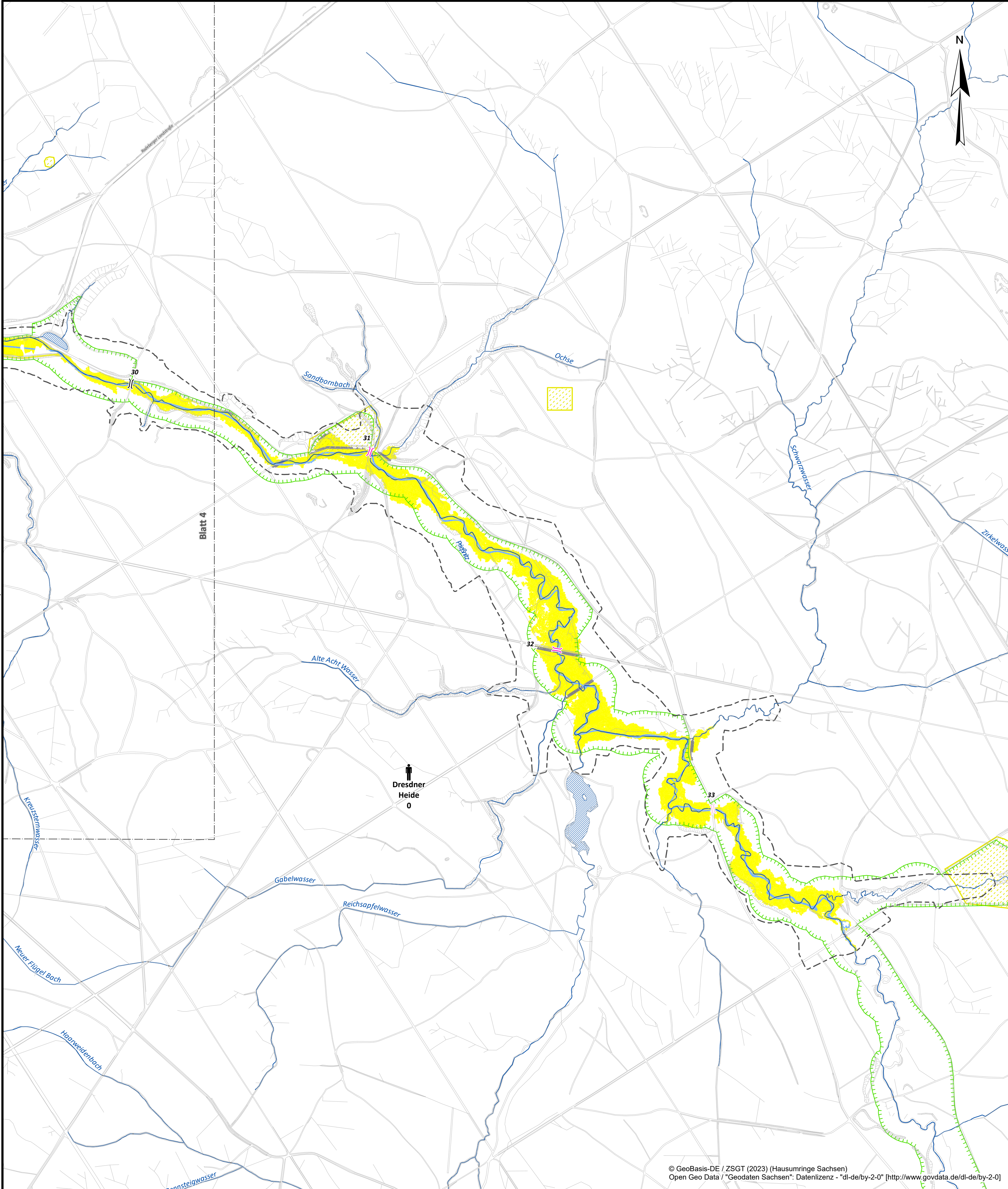

**Zeichenerklärung**  
**Grenzen und Siedlung**

- Stadtgrenze Landeshauptstadt Dresden (Landeshauptstadt Dresden / 2019)
- Gemarkungen (Geodaten Sachsen / 2021)
- Gebäude (Staatsbetrieb Geobasisinformation und Vermessung Sachsen GeoSN / 2020)
- Nebengebäude (Laube/Schuppen) aus Vermessung (Städtisches Vermessungsamt Dresden / 2013)
- Grenze hydraulisches 2d-Gewässersmodell
- Digitale Stadtkarte Dresden (Landeshauptstadt Dresden / 2019)
- Benachbarte Blattsnitte

**Gewässer im Einzugsgebiet der Prießnitz (Landeshauptstadt Dresden / 2019)**

- Offenes Fließgewässer
- Verrohrtes / überdecktes Fließgewässer
- Pegel Klotzsche
- Elbestrom
- Stehende Gewässer
- Hochwasserrückhaltebecken
- Regenrückhalte-, Regenversickerungs- und Regenklärbecken

**Schutzgebiete und Denkmale im Einzugsgebiet (Landeshauptstadt Dresden / 2019)**

- Trinkwasserschutzgebiete
- FFH-Gebiete
- Naturdenkmale
- Sachgesamtheiten zu Kulturdenkmale
- Kulturdenkmale - Gebäude / Bauwerke

**Infrastruktur (Landeshauptstadt Dresden / 2019)**

- Museen
- Schulen u. Kindertageseinrichtungen
- Gesundheitseinrichtungen

**IED-Anlagen (Landeshauptstadt Dresden / 2019)**

- IED-Anlagen

**Art der wirtschaftlichen Tätigkeit innerhalb der Ausbreitungsflächen (Ergebnisse hydraulische 2d-Gewässersimulation / itwh, 2021)**

- Wohnbauflächen, Flächen gemischter Nutzung
- Industrie- und Gewerbeflächen, Flächen mit funktionaler Prägung
- Verkehrsflächen
- Landwirtschaftlich genutzte Flächen, Wald, Forst
- Sonstige Vegetations- und Freiflächen
- Gewässer

**Betroffene Einwohner je Gemarkung (Landeshauptstadt Dresden, Melderegister / 2023)**

- 0 – 100
- > 100 – 1000
- > 1000 – 10 000
- > 10 000

**Brücken / Durchlässe mit Verklauungsgefahr und Nummerierung (Ergebnisse hydraulische 2d-Gewässersimulation / itwh, 2021)**

- Einstau des Brückenbauwerks
- Brücke gefährdet (Freibord f < 0,5 m)
- Brücke nicht gefährdet (Freibord f ≥ 0,5 m)

Pegelname			Klotzsche		Pegelnulldpunkt		165,30 m HN				
Pegelkennziffer			551100		Lage am Wasserlauf		8+100 km / re.				
Abfluss [m³/s]			Wasserstand [cm]								
T = 25 a		T = 100 a		T = 500 a		T = 25 a		T = 100 a		T = 500 a	
12,0		18,6		27,3		133		146		161	

Daten gemäß hydrol. / hydr. Berechnung des Hochwasserisikomanagementplanes Prießnitz-2.

Abflüsse gemäß Zufluss des Teileinzugsgebiets TG290; Wasserstände gemäß mittlerer Wasserspiegellage des Querprofils am Pegelstandort.

Daten gemäß hydrol. / hydr. Berechnung des Hochwasserrisikomanagementplanes Prießnitz-2. Abflüsse gemäß Zufluss des Teileinzugsgebiets TG290; Wasserstände gemäß mittlerer Wasserspiegellage des Querprofils am Pegelstandort.

Auftraggeber:  Landeshauptstadt Dresden  
Umweltamt  
Abteilung Kommunalen Umweltschutz

<b>Hochwasserrisikomanagementplan Prießnitz-2</b>		
Plan: <b>Hochwasserrisikokarte</b> Hochwasserereignis mittlerer Wahrscheinlichkeit <i>HQ<sub>Mittel</sub> (T = 100 a, D = 6 h)</i>	Anlage	7.2
	Plan-Nr.	41398_ANL72_HQ100
	Blatt	5/5
	Maßstab	1 : 5.000
	Datum	Name
	Bearbeitet	November 2020 PG
	Gezeichnet	Dezember 2024 SEI
	Geprüft	Dezember 2024 ML
	Projekt-Nr.	41398

**Institut für technisch-wissenschaftliche Hydrologie GmbH**  
Am Waldschlößchen 4  
01099 Dresden  
Telefon: 0351 82649-0  
Telefax: 0351 82649-77