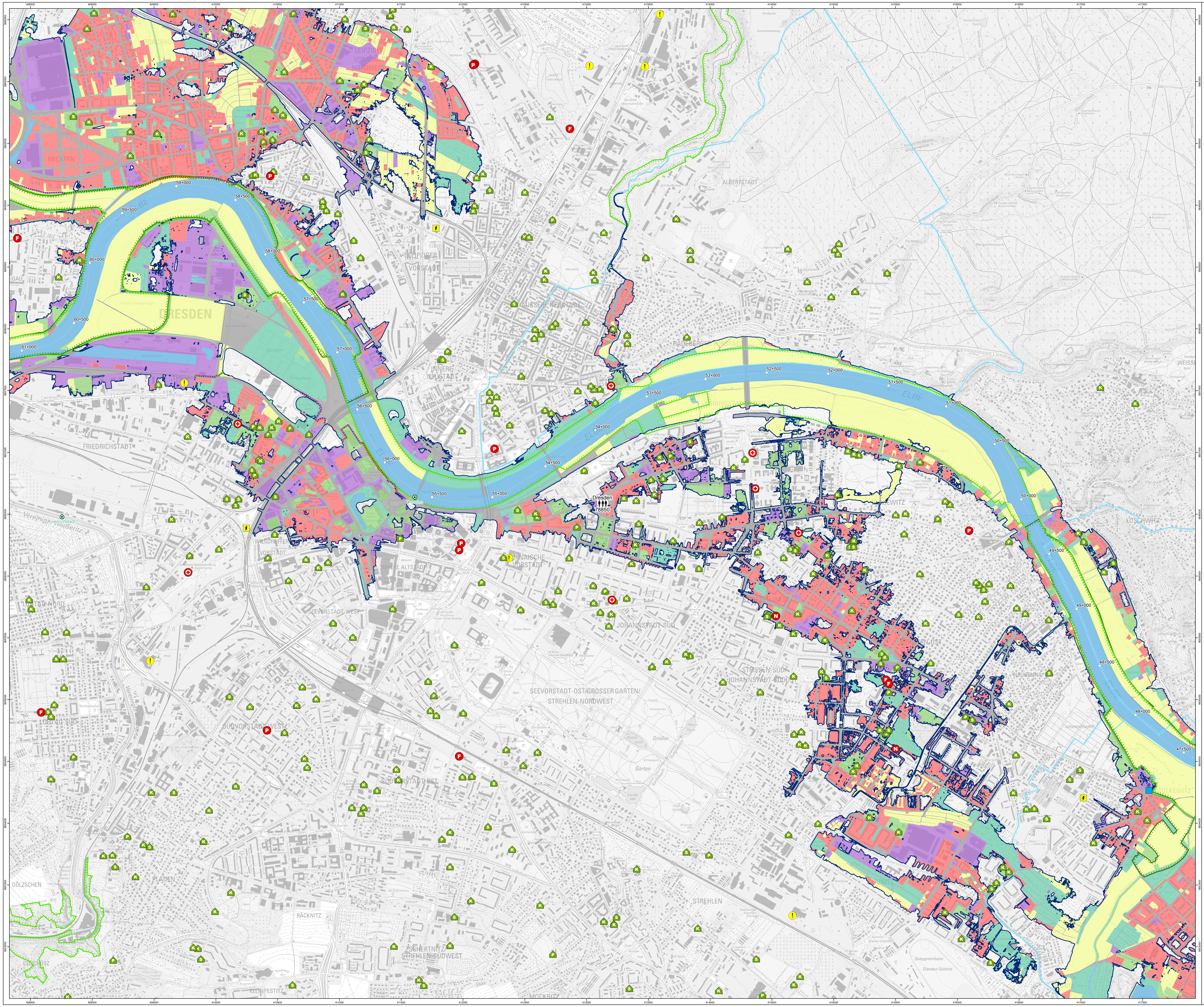
TRACHAU
PIESCHEN-NORD
LEIPZIGER VORSTADT NORDWEST
MICKTEN
DRESDEN
LEIPZIGER VORSTADT
ALBERTSTADT
ÄUSSERE NEUSTADT
INNERE NEUSTADT
RADEBERGER VORSTADT
JOHANNSTADT-NORD
FRIEDRICHSTADT
WILSDRUFFER VORSTADT
INNERE ALTSTADT
PIRNAISCHE VORSTADT
SEEVORSTADT-WEST
JOHANNSTADT-SÜD
LÖBTAU-NORD
LÖBTAU-SÜD
SÜDVORSTADT-WEST
SÜDVORSTADT-OST
SEEVORSTADT-OST/GROSSER GARTEN/
STREHLEN-NORDWEST
STRIESEN-SÜD/
JOHANNSTADT-SÜDOST
STRIESEN-WEST
STRIESEN-OST
BLASEWITZ
LOSCHWITZ
NEUGRUNA
GRUNA
TOLKEWITZ
SEIDNITZ
PLAUEN
DÖLZSCHEN
COSCHÜTZ
RÄCKNITZ
ZSCHERTNITZ/
STREHLEN-SÜDWEST
STREHLEN
KLEINPESTITZ
MOCKRITZ
ELBE
Großer Garten
Dresden
78850
Dresden
Friedrichstadt
61+000
60+500
60+000
59+500
59+000
58+500
58+000
57+500
57+000
56+500
56+000
55+500
55+000
54+500
54+000
53+500
53+000
52+500
52+000
51+500
51+000
50+500
50+000
49+500
49+000
48+500
48+000
47+500
408500
409000
409500
410000
410500
411000
411500
412000
412500
413000
413500
414000
414500
415000
415500
416000
416500
417000
417500
5660500
5660000
5659500
5659000
5658500
5658000
5657500
5657000
5656500
5656000
5655500
5655000
5654500
5654000
5653500
5653000

Legende

- ○ Gewässerstationierung
- Gewässerachse
- ⊙ Sächsische Landespegel
- Überschwemmungslinie bei HQ$_{200}$
- Gemeindegrenzen
- FFH
- SPA
- Wasserschutzgebiete
- Badegewässer

Betroffene Einwohner je Gemeinde

- 🚶 < 100
- 🚶🚶 100 - 1000
- 🚶🚶🚶 > 1000

- K Kindertagesstätte
- S Schule
- P Pflegeeinrichtung
- 🟦 Wassergewinnungsanlage
- 🟫 Kläranlage
- ⚡ größere Umspannanlage

Katastrophenschutz

- F Feuerwehr
- P Polizei
- ✚ größere medizinische Einrichtung
- N mögliche Notunterkunft (z.B. Turnhalle)
- ! IED-Anlagen

Flächennutzung

- 🟥 Wohnbaufläche
- 🟪 Industrie- und Gewerbefläche
- ⬛ Verkehrsfläche
- 🟨 Landwirtschaft, Wald
- 🟩 Sonstiges - hohes Schadenspotential
- 🟩 Sonstiges - geringes Schadenspotential
- 🟦 Gewässer

Hochwasserschutzanlagen

- Deich
- Hochwasserschutzwand
- linienförmiges mobiles Hochwasserschutzsystem (auch in Verbindung mit festen Hochwasserschutzanlagen)

Pegel am betrachteten Gewässer	Hochwasser-meldepegel [ja/nein]	Elbe-km	Abfluss bei HQ$_{200}$ [m³/s]	Wasser-stand [cm]	Alarm-stufe	Richtwasserstand [cm] bei Alarmstufe 1	2	3	4
Schöna	ja	2+100	4960	1226	4	400	500	600	750
Pirna	nein	34+700	4897	1058	-	-	-	-	-
Dresden	ja	55+600	4860	975	4	400	500	600	700
Meißen	nein	82+200	4844	1113	-	-	-	-	-
Riesa	ja	108+400	4828	967	4	480	600	680	760
Mühlberg	nein	128+000	4814	1035	-	-	-	-	-
Torgau	ja	154+200	4800	994	4	580	660	740	780

Wasserstände der Pegel Schöna, Dresden und Torgau nach W/Q-Beziehung, Quelle: WSA Magdeburg 11/2019
Wasserstände der Pegel Pirna, Meißen, Riesa, und Mühlberg abgeleitet aus den Simulationsergebnissen

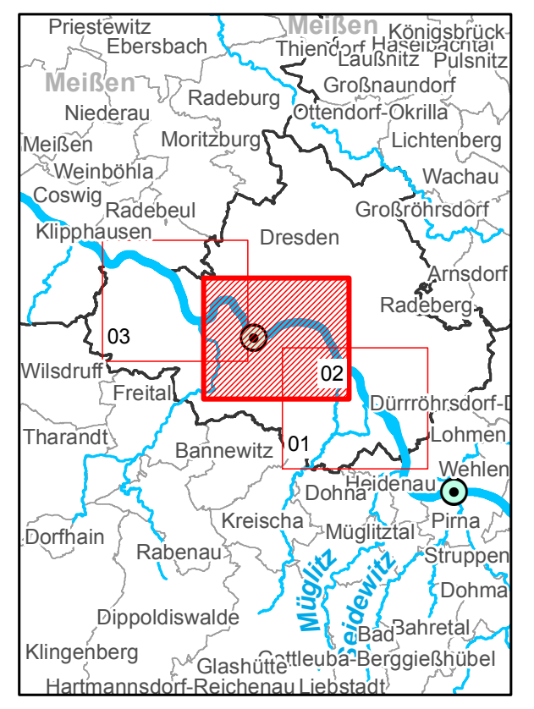
Priestewitz
Ebersbach
Meißen
Königsbrück
Thiendorf
Laußnitz
Haselbachtal
Pulsnitz
Niederau
Radeburg
Großnaundorf
Ottendorf-Okrilla
Meißen
Moritzburg
Lichtenberg
Weinböhla
Wachau
Coswig
Radebeul
Großröhrsdorf
Klipphausen
Dresden
Arnsdorf
Radeberg
03
02
Wilsdruff
Freital
Dürrröhrsdorf-D
Tharandt
01
Lohmen
Bannewitz
Dohna
Heidenau
Wehlen
Pirna
Dorfhain
Rabenau
Kreischa
Müglitztal
Struppen
Dohma
Dippoldiswalde
Bad
Gottleuba-Berggießhübel
Bahretal
Klingenberg
Glashütte
Hartmannsdorf-Reichenau
Liebstadt
Müglitz
Seidewitz

verwendete Datengrundlagen	Stand
Überschwemmte Flächen:	
Hochwassergefahrenkarte	12/2019
Flächennutzung: ALKIS	01/2019
Schutzgebiete:	
FFH-Gebiete, Grundschutzverordnungen	04/2011
Vogelschutzgebiete	12/2009
Trinkwasser- und Heilquellenschutzgebiete	12/2019
betroffene Bevölkerung:	
Bevölkerungsstand nach Angaben des Statistischen Landesamtes Sachsen	08/2019
Berechnung nach LAWA-Empfehlung zum Aufstellen von Hochwassergefahren- und -risikokarten	10/2019
IED-Anlagen:	
Anlagen nach Anhang 1 der Richtlinie 2008/1/EG Erfassung am LfULG	10/2019

Auftraggeber
LANDESTALSPERREN-
VERWALTUNG
Freistaat
SACHSEN

Auftragnehmer
TECHNISCHE HOCHSCHULE NÜRNBERG
INSTITUT FÜR WASSERBAU UND WASSERWIRTSCHAFT
Keßlerplatz 12, 90489 Nürnberg

Hochwasserrisikokarte Stadt Dresden, Blatt 02
Gruna, Striesen, Blasewitz, Loschwitz, Altstadt, Neustadt, Pieschen
Hochwasserereignis Elbe HQ$_{200}$

Landkreis: Dresden
Gemeinde: Dresden
Lagebezug: ETRS89_UTM33
Höhenbezug: DHHN2016

Herausgeber: LTV des Freistaates Sachsen
Geobasisdaten: © 2017 GeoSN
Geofachdaten: 2017, LTV, LfULG

Dateiname
08_HWRK_HQ200_Dresden_02.pdf

Maßstab 1:10.000
0 125 250 m
Datum 31.07.2020
Anlage 8