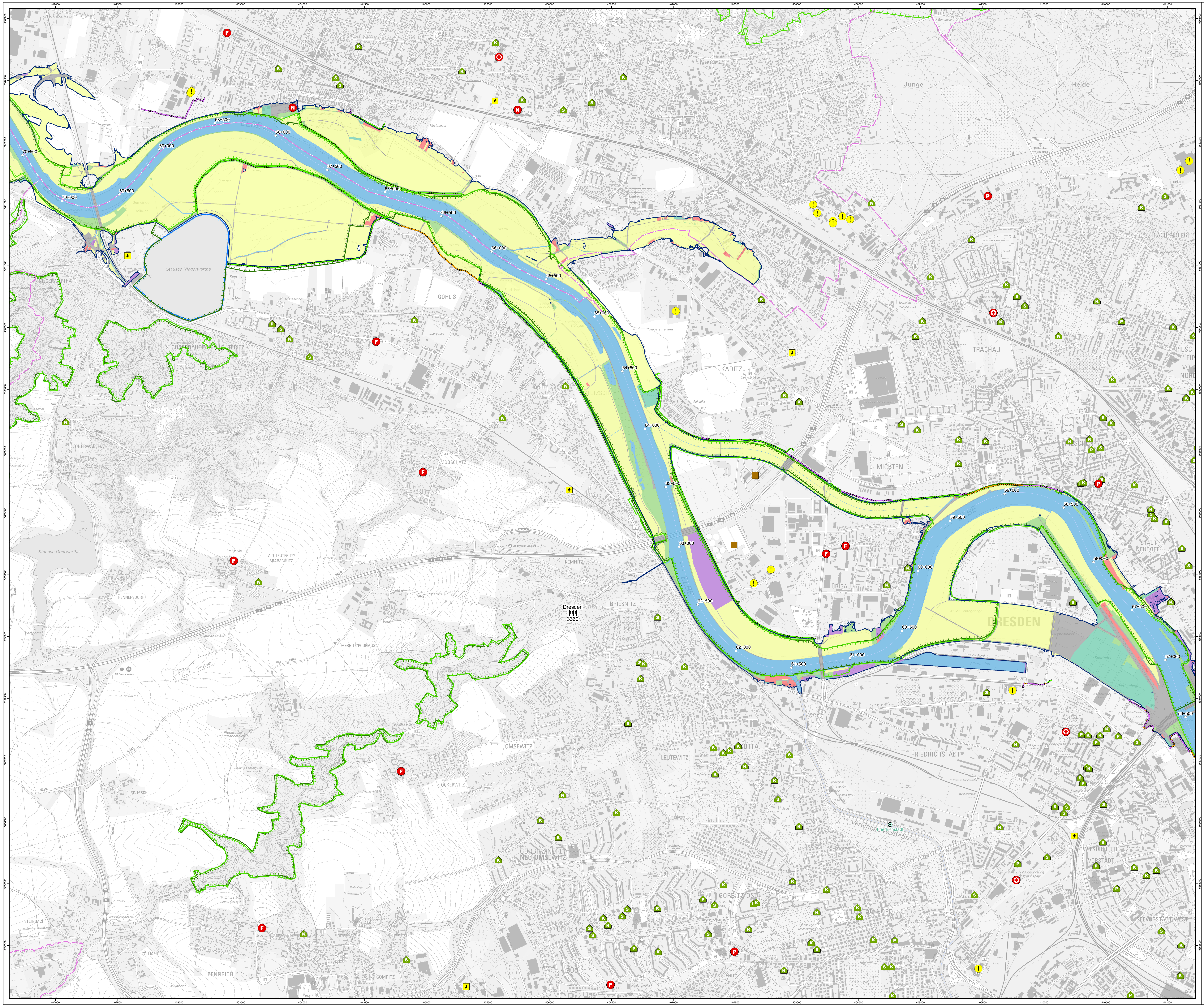
402000
402500
403000
403500
404000
404500
405000
405500
406000
406500
407000
407500
408000
408500
409000
409500
410000
410500
411000
5663000
5662500
5662000
5661500
5661000
5660500
5660000
5659500
5659000
5658500
5658000
5657500
5657000
5656500
5656000
5655500
70+500
70+000
69+500
69+000
68+500
68+000
67+500
67+000
66+500
66+000
65+500
65+000
64+500
64+000
63+500
63+000
62+500
62+000
61+500
61+000
60+500
60+000
59+500
59+000
58+500
58+000
57+500
57+000
56+500
ELBE
Naundorf
Loßnitzbad
Kötzschenbroda
Fürstenhain
Nieder-
sände
Gemeinde-
stücken
Breite Stücken
Stausee Niederwartha
Pump
speicherwerk
NIEDERWARTHA
COSSEBAUDE/NEU LEUTERITZ
Cossebaude
GOHLIS
Niedergohlis
Obergohlis
Werth
Mühlwiesen
Fleckchen
Stetzscher Elbwiese
STETZSCH
Niederstriemen
KADITZ
Caravaning Park
Altkaditz
Junge
Heide
Heidefriedhof
Roter Teich
AS Dresden-Wilder Mann
HELLERBERGE
Brillenteich
Wilder Mann
TRACHENBERGE
TRACHAU
PIESCHEN-LEIPZIGER VORSTADT NORD
MICKTEN
PIESCHEN SÜD
STADT NEUDORF
ÜBIGAU
Großes Ostragehege
DRESDEN
Sportpark
Ostragehege
Alberthafen
Schlachthofbrücke
FRIEDRICHSTADT
Vereinigte Weißeritz
Friedrichstadt
KEMNITZ
AS Dresden-Altstadt
BRIESNITZ
Dresden
3360
MOBSCHATZ
OBERWARTHA
Stausee Oberwartha
RENNERSDORF
ALT-LEUTERITZ/
BRABSCHÜTZ
Brabschütz
MERBITZ/PODEMUS
Merbitz
Podemus
AD Dresden-West
Schwarme
Podemuser Hanggrabenteich
ROITZSCH
OMSEWITZ
LEUTEWITZ
COTTA
OCKERWITZ
GORBITZ-NORD/
NEU-OMSEWITZ
GORBITZ-OST
GORBITZ-SÜD
LÖBTAU-NORD
WÖLFNITZ
WILSDRUFFER VORSTADT
SEEVORSTADT-WEST
STEINBACH
ZÖLLMEN
PENNRICH
GOMPITZ
Zschonergrund
Zschoner Mühle
E40
E55
K6242
K6241
K6240
S82
S73

**Legende**

○ Gewässerstationierung

— Gewässerachse

⊙ Sächsische Landespegel

Überschwemmungslinie bei HQ$_{20}$

Gemeindegrenzen

FFH

SPA

Wasserschutzgebiete

Badegewässer

**Betroffene Einwohner je Gemeinde**

< 100

100 - 1000

> 1000

K Kindertagesstätte

S Schule

P Pflegeeinrichtung

Wassergewinnungsanlage

Kläranlage

größere Umspannanlage

**Katastrophenschutz**

F Feuerwehr

P Polizei

größere medizinische Einrichtung

N mögliche Notunterkunft (z.B. Turnhalle)

! IED-Anlagen

**Flächennutzung**

Wohnbaufläche

Industrie- und Gewerbefläche

Verkehrsfläche

Landwirtschaft, Wald

Sonstiges - hohes Schadenspotential

Sonstiges - geringes Schadenspotential

Gewässer

**Hochwasserschutzanlagen**

Deich

Hochwasserschutzwand

linienförmiges mobiles Hochwasserschutzsystem (auch in Verbindung mit festen Hochwasserschutzanlagen)

| Pegel am betrachteten Gewässer | Hochwasser-meldepegel [ja/nein] | Elbe-km | Abfluss bei HQ$_{20}$ [m³/s] | Wasser-stand [cm] | Alarm-stufe | Richtwasserstand [cm] bei Alarmstufe | | | |
|---|---|---|---|---|---|---|---|---|---|
| | | | | | | 1 | 2 | 3 | 4 |
| Schöna | ja | 2+100 | 3250 | 970 | 4 | 400 | 500 | 600 | 750 |
| Pirna | nein | 34+700 | 3094 | 870 | - | - | - | - | - |
| Dresden | ja | 55+600 | 3000 | 795 | 4 | 400 | 500 | 600 | 700 |
| Meißen | nein | 82+200 | 3000 | 903 | - | - | - | - | - |
| Riesa | ja | 108+400 | 3000 | 883 | 4 | 480 | 600 | 680 | 760 |
| Mühlberg | nein | 128+000 | 3000 | 871 | - | - | - | - | - |
| Torgau | ja | 154+200 | 3000 | 837 | 4 | 580 | 660 | 740 | 780 |

Wasserstände der Pegel Schöna, Dresden und Torgau nach W/Q-Beziehung, Quelle: WSA Magdeburg 11/2019
Wasserstände der Pegel Pirna, Meißen, Riesa, und Mühlberg abgeleitet aus den Simulationsergebnissen

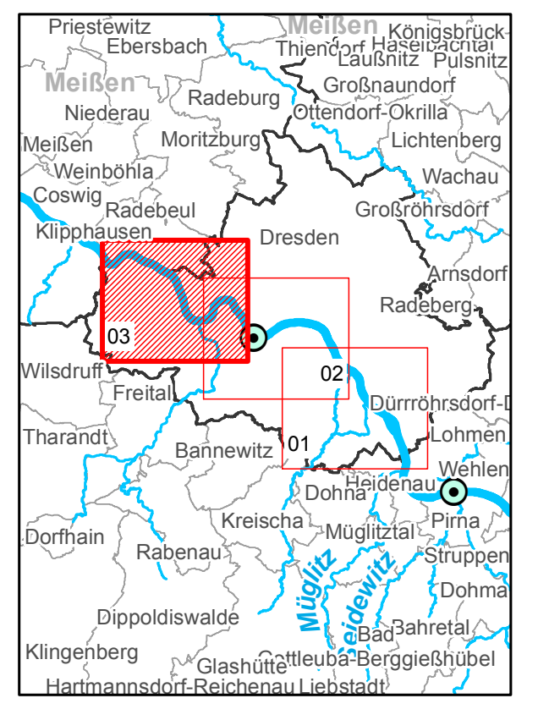
Priestewitz
Ebersbach
Meißen
Königsbrück
Thiendorf
Haselbachtal
Laußnitz
Pulsnitz
Niederau
Radeburg
Großnaundorf
Ottendorf-Okrilla
Moritzburg
Lichtenberg
Weinböhla
Coswig
Radebeul
Wachau
Klipphausen
Dresden
Großröhrsdorf
Arnsdorf
Radeberg
03
02
01
Wilsdruff
Freital
Dürrröhrsdorf-D.
Lohmen
Tharandt
Bannewitz
Wehlen
Dohna
Heidenau
Pirna
Dorfhain
Kreischa
Müglitztal
Struppen
Rabenau
Dohma
Dippoldiswalde
Bahretal
Klingenberg
Glashütte
Bad Gottleuba-Berggießhübel
Hartmannsdorf-Reichenau
Liebstadt
Müglitz
Seidewitz

| verwendete Datengrundlagen | Stand |
|---|---|
| Überschwemmte Flächen:<br>Hochwassergefahrenkarte | 12/2019 |
| Flächennutzung: ALKIS | 01/2019 |
| Schutzgebiete:<br>FFH-Gebiete, Grundschutzverordnungen<br>Vogelschutzgebiete<br>Trinkwasser- und Heilquellenschutzgebiete | 04/2011<br>12/2009<br>12/2019 |
| betroffene Bevölkerung:<br>Bevölkerungsstand nach Angaben des Statistischen Landesamtes Sachsen<br>Berechnung nach LAWA-Empfehlung zum Aufstellen von Hochwassergefahren- und -risikokarten | 08/2019<br>10/2019 |
| IED-Anlagen:<br>Anlagen nach Anhang 1 der Richtlinie 2008/1/EG<br>Erfassung am LfULG | 10/2019 |

*Auftraggeber*

LANDESTALSPERREN-
VERWALTUNG

Freistaat
SACHSEN

*Auftragnehmer*

TECHNISCHE HOCHSCHULE NÜRNBERG
INSTITUT FÜR WASSERBAU UND WASSERWIRTSCHAFT
Keßlerplatz 12, 90489 Nürnberg

## Hochwasserrisikokarte Stadt Dresden, Blatt 03
## Friedrichstadt, Übigau, Mickten, Pieschen, Trachau, Trachenberge, Briesnitz, Kemnitz, Kaditz, Stetzsch, Obergohlis, Cossebaude, Niedergohlis, Niederwartha
## Hochwasserereignis Elbe HQ$_{20}$

Landkreis: Dresden
Gemeinde: Dresden

Lagebezug: ETRS89_UTM33
Höhenbezug: DHHN2016

Herausgeber: LTV des Freistaates Sachsen
Geobasisdaten: © 2017 GeoSN
Geofachdaten: 2017, LTV, LfULG

Dateiname
05_HWRK_HQ020_Dresden_03.pdf

Maßstab 1:10.000

0 125 250 m

Datum
31.07.2020

Anlage
5