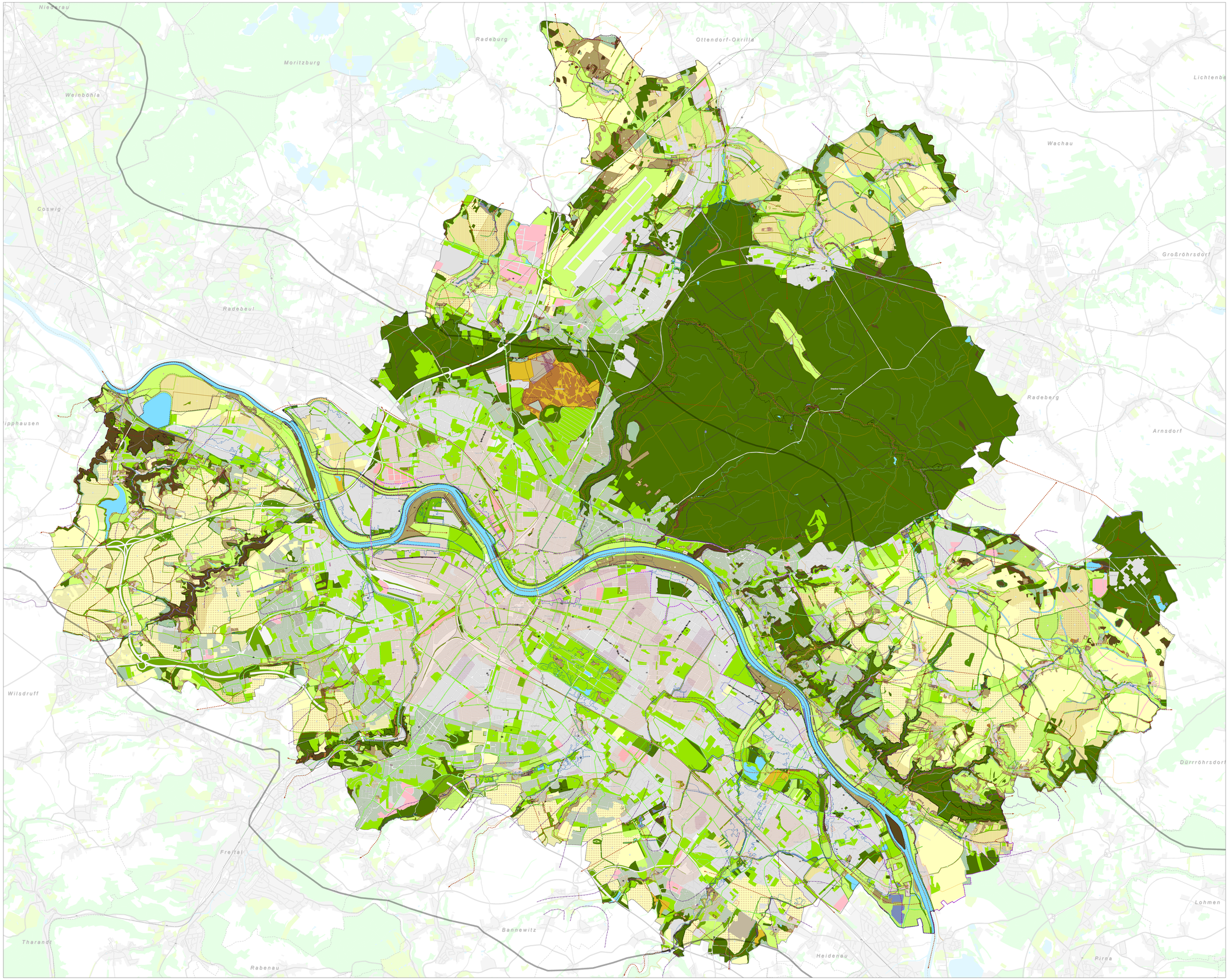

Legende

Zum Verständnis der Karte ist der Textteil zu beachten.

Flächenkategorien (Kap. 7.2)

- Landwirtschaftlich oder gärtnerisch genutzte Fläche (Acker, Sonderkulturen, Erwerbsgartenbau, Gewächshäuser)
- Landwirtschaftlich oder gärtnerisch genutzte Fläche (Dauergrünland, Streuobstwiesen)
- Grün- und Erholungsfläche
- Offenlandökosysteme naturnaher Bereich (offene Feldflächen, Binnendüne, Heide, Sumpf, Röhricht)
- Waldfläche
- Sonstige Gehölzfläche
- Wasserfläche/Wasserlauf
- Bebaute Fläche
- Verkehrsfläche/Gewerbe
- Neues Baugebiet/neue Verkehrsfläche (nachrichtliche Übernahme der verbindlichen Bauleitplanung)
- Rohstoffabbaubereich

Maßnahmetypen (Kap. 7.3)

- Extensive Nutzung der landwirtschaftlichen/gärtnerischen Flächen
- Erosionsmindernde Maßnahmen auf Flächen mit großer Erosionsgefahr
- Anreicherung mit Kleinstrukturen
- Gewässerfreie Pflege und Aufwertung der Biotopstruktur
- Erhalt und Aufwertung von Lebensräumen für bodenbrütende Vogelarten
- Extensive Nutzung von Dauergrünland
- Anlage von Dauergrünland
- Anlage bzw. Wiederherstellung einer Streuobstwiese
- Anlage Baumreihe, Fluergehölz (Hecke, Feldgehölz) oder sonstige Gehölzfläche
- Anlage eines gestuften Gehölzrandes
- Aufforstung
- Öffnung von Kiesgrabenanlagen, Einrichtung von Kiesgrabenpoints
- Anlage bzw. Wiederherstellung von Grün- und Erholungsflächen
- Wiederherstellung bzw. Verbesserung der ökologischen Funktionen des Quellbereiches
- Wiederherstellung bzw. Verbesserung der ökologischen Funktionen des Fließgewässers
- Wiederherstellung bzw. Verbesserung der ökologischen Funktionen des Stillgewässers
- Erhalt und Entwicklung des hohen Durchgrünungsgrades der Hangbebauung
- Landschaftsgerechte Einbindung von Ortsrändern und Bebauung
- Lokale Maßnahmen zur Verbesserung des Stadtklimas
- Keine weitere Bebauung in sensiblen Bereichen
- Entsiegelung, Rückbau von Baukörpern, Beseitigung von Altlagerungen
- Schutzmaßnahmen für Amphibien an Straßen
- Erhalt und Aufwertung von Wanderungsarealen für Amphibien
- Vorangehende Prüfung des Artenbestandes vor Umsetzung der Maßnahmen des Landschaftsplanes
- Erhalt und Entwicklung des Biotopverbundes und der Biotopvernetzung
- Erhalt und Entwicklung des Grünnetzes
- Erhalt und Entwicklung von Wanderwegen

Schutzbereiche nach Fachrecht (nachrichtliche Übernahme) (Kap. 7.4)

- Flora-Fauna-Habitat Gebiet (FFH-Gebiet), Vogelschutzgebiet (SPA-Gebiet)
- Naturschutzgebiet
- Naturschutzgebiet, geplant
- Landschaftsschutzgebiet
- Landschaftsschutzgebiet, geplant
- NR Naturdenkmal
- NR Naturdenkmal, geplant
- LB Geschützter Landschaftsbestandteil
- Gesetzlich geschütztes Biotop (ab 2.000 m²)
- Vorranggebiet für die öffentliche Wasserversorgung
- Rechtswirksames Überschwemmungsgebiet
- Einzugsfläche von Hochwasserrückhaltebecken an Gewässern zweiter Ordnung bei HQ 100

Sorgfaltsbereiche (Kap. 7.5)

- Vorranggebiet artenschutzliche Nutzung
- Altlastenverdachtsfläche - vorangehende Prüfung vor der Nutzungsänderung
- Besondere Beachtung der Hochwasservorsorge (nachrichtliche Übernahme)
- Luftfeldbahn
- Historische Weltmeer
- Schwerpunktbereich für geschützte gebäudebewohnende Tierarten
- HS Besonders wertvolles Gehölz
- Siedlungsbeschränkungsbereich Flughafen Dresden, Zonen A und B (nachrichtliche Übernahme aus dem Regionalplan)
- Schlossparkter Ottdeberach (nachrichtliche Übernahme aus dem Regionalplan)
- Grünzäsur
- Wanderer und Wanderarbeiteresen
- Dörflicher Ortskern
- Radweg (nachrichtliche Übernahme)
- Kulturlandschaft Elbtal Dresden

Kartenhintergrund innerhalb der Grenzen der LH DD

- Stadtgrenze
- Eisenbahntrasse

Kartenhintergrund außerhalb der Grenzen der LH DD

Um die Erstreckung der Stadt Dresden in die Umland darzustellen, sind die angrenzenden Gemarkungsbereiche blass dargestellt. Sie beinhalten keine Planungsaussagen.

Diese Darstellung basiert auf dem DLM 25 des Staatsbetriebes Geobasisinformation und Vermessung Sachsen.

Dresden. Landeshauptstadt

Landschaftsplan Dresden

Entwicklungs- und Maßnahmenkonzept

Herausgeber:
Landeshauptstadt Dresden
Umweltamt
Grunaer Str.2, 01069 Dresden
Telefon: (0351) 488 6201
Telefax: (0351) 488 6202

Kartengrund:
Amt für Geodäsie und Kataster, Umweltamt,
Staatsbetrieb Geobasisinformation und Vermessung Sachsen

Karteninhalt:
siehe Kartenbeschreibung

Konzeption/ Datenbearbeitung/ Kartenerstellung:
Umweltamt, Mai 2018

Beschlussdatum:
17.5.2018

Beschlussnummer: Sitzungsnummer:
V 1089/17, SR/061/2018

Der Inhalt dieser Karte ist nicht rechtsverbindlich.
Verbreitung unter Verwendung elektronischer Systeme und Verbreitung nur mit schriftlicher Genehmigung des Herausgebers/Eigentümers.
Analoge Vervielfältigung und Weitergabe für eigene, nicht gewerbliche Zwecke ist gestattet.
© Landeshauptstadt Dresden

0 0,25 0,5 1 1,5 2 2,5 3 km

Maßstab im Original 1: 10.000