

Krankenhäuser

Krankenhäuser und Betten 2015 bis 2022

Jahr	Anzahl Krankenhäuser	aufgestellte Betten	Pflegetage	Fallzahl	durchschnittliche Verweildauer	Nutzungsgrad der Betten
2015	7	3.818	1.147.560	153.429	7,5	82,3
2016	7	3.817	1.156.924	153.418	7,5	82,8
2017	6	3.862	1.161.974	152.044	7,6	82,4
2018	6	4.009	1.157.306	152.669	7,6	79,1
2019	6	3.952	1.142.604	152.671	7,5	79,2
2020	6	3.722	1.011.200	140.572	7,2	74,2
2021	6	3.598	1.017.084	139.119	7,3	77,4
2022	6	3.673	1.015.727	137.723	7,4	75,8

Anzahl der Betten und durchschnittliche Verweildauer 2000 bis 2022

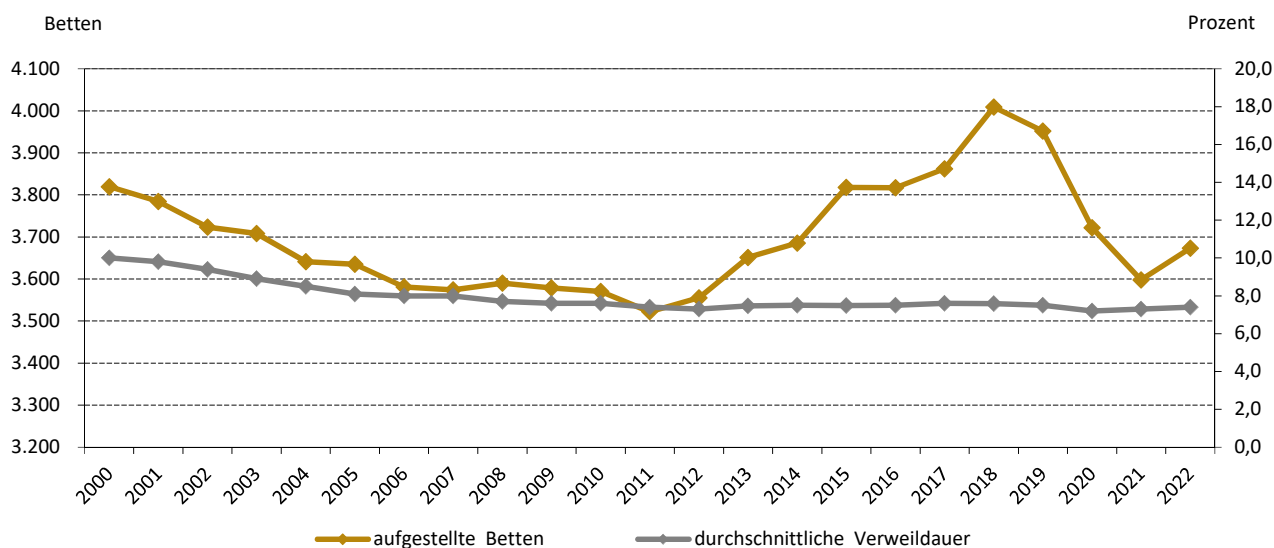

Krankenhausträger und Betten 2022

Name des Krankenhauses	Krankenhausträger/Gesellschafter	Betten
Dresden insgesamt		3.673
Universitätsklinikum "Carl Gustav Carus" an der Technischen Universität Dresden	Anstalt des öffentlichen Rechts	1.480
Herzzentrum Dresden	Herzzentrum Dresden GmbH Universitätsklinik	194
Städtisches Klinikum Dresden	Landeshauptstadt Dresden	1.281
Diakonissenkrankenhaus Dresden	Ev.-Luth. Diakonissenanstalt Dresden e. V.	310
Krankenhaus St. Joseph-Stift Dresden	Katholische Wohltätigkeitsanstalt zur Hl. Elisabeth	243
St. Marien-Krankenhaus Dresden	Caritasverband im Bistum Dresden-Meißen e. V.	165

Quelle: Statistisches Landesamt Sachsen