

**GENEHMIGT**

Von Hr. Frömter, SVB , 10:56, 05.05.2022

Wegweisung für Fernbus - Passagiere

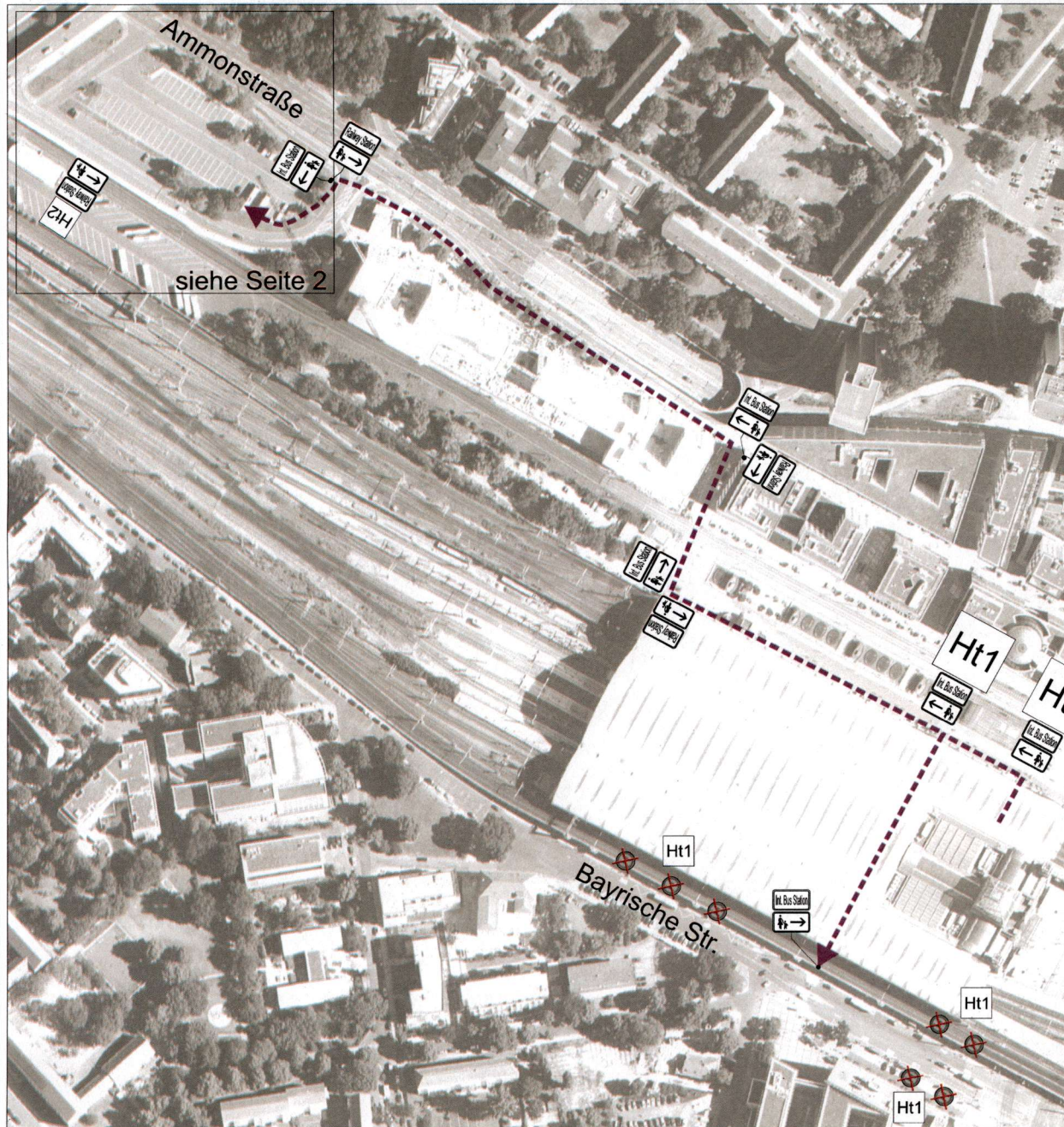

Ht1

**International  
Bus Station**  
Ammonstraße,  
Budapester Straße,  
01069 Dresden

700m

Standort

Ht2

**Hauptbahnhof  
Main Railway Station**  
Bayrische Straße  
01069 Dresden

700m

Standort

Seite 1/2

**Verkehrszeichenplan**

Firma:	Pfeifer Seil- und Hebeteknik GmbH	Name	Datum
Maßnahme:	Projekt Hauptbahnhof DD	erstellt	Herrmann 28.04.2022
		überarbeitet	...
		SECnr.	...
		Maßstab	...
		Bezeichnung	...

**SECUTEC**

SECUTEC GmbH  
Mühlstraße 9a  
01454 Radeberg  
Telefon (03528) 48 722 - 0  
Telefax (03528) 48 722 - 10