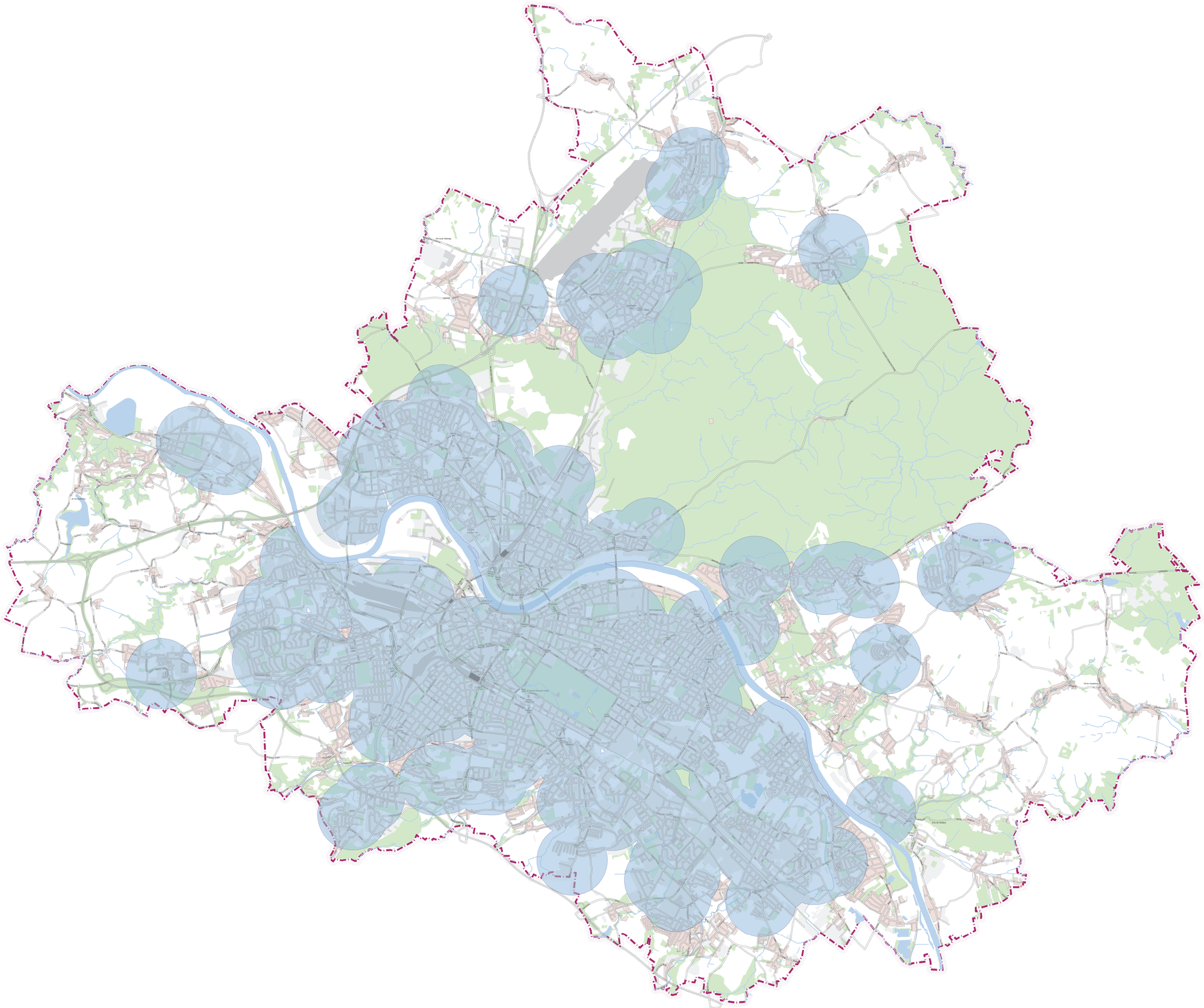

Landeshauptstadt Dresden

Anhang 4 zum Einzelhandels- und Zentrenkonzept der Landeshauptstadt Dresden Fortschreibung 2022

Nahversorgungssituation

Legende

unterversorgte Wohnsiedlungsbereiche

fußläufiger 800-m-Radius um bestehende Lebensmittelmärkte (mindestens 200 m² Verkaufsfläche)

Herausgeber: Geschäftsbereich Stadtentwicklung, Bau, Verkehr und Liegenschaften

Hersteller: Amt für Stadtplanung und Mobilität, Abteilung Stadtentwicklungsplanung, 2.1

Maßstab: 1:45.000

Bezugssystem: Lage: ETRS89_UTM33

Datenquelle: Stadtgebiet: Geodaten der Landeshauptstadt Dresden
Umland: Hergestellt unter Verwendung des ATKIS® - Basis-DLM, © Staatsbetrieb GeoSN, 2017

Ausgabe vom: 9. Juni 2022

Verarbeitung unter Verwendung elektronischer Systeme und Verbreitung nur mit schriftlicher Genehmigung des Herausgebers/Eigentümers. Die analoge Vervielfältigung und Weitergabe für eigene, nicht gewerbliche Zwecke ist gestattet.

0 0,5 1 2 3 4 Kilometer