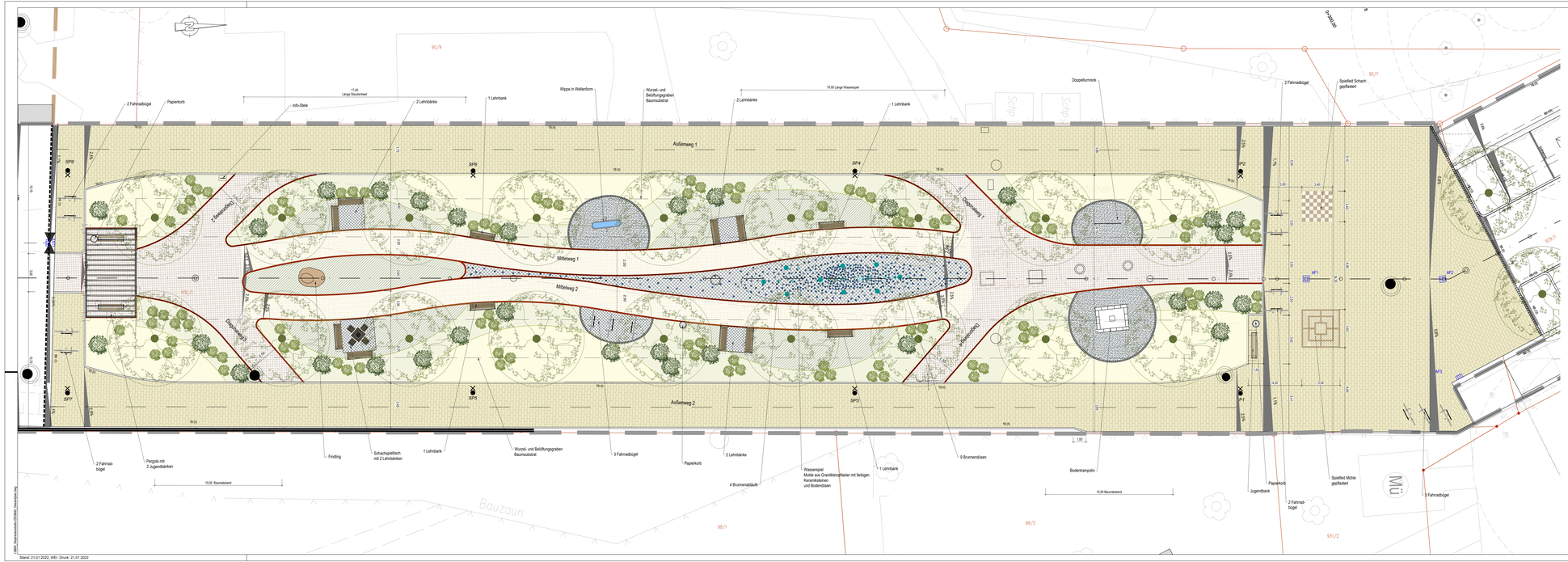

Zeichenerklärung:

- Strauch 1.50 bis 2.50 m Höhe (Sommerflieder, Spiere, Blasenspiere, Blutjohannisbeere)
- Strauch 1.00 bis 1.50 m Höhe (Deutzie, Kerria, Schneeball, Strauchrosen, Spiere, Weigelie)
- bodendeckende Gehölze, Höhe bis 0.5 m (Berberitze, Lonicera Magrin, Spiere)
- Staudenpflanzung in Gelbtönen (Gelbe Schafgarbe,Wolfsmilch, Tagilie, Brandkraut, Sonnenhut, Schwertlilie, Heilgenkraut, Goldfiederich)
- Staudenpflanzung in Blautönen (Lavendel, Salbei, Aster, Perovskie, Veronica, Katzenminze, Geranium, Bartblume)
- Kleinpflaster aus Grant, bruchrau
- Kleinpflaster aus farbigen Keramiksteinen (Blautöne)
- Betonpflaster 20x30x10 cm in hellbeige
- Betonpflaster LiB 7-12x8x8 cm in hellbeige
- Betonpflaster LiB 7-12x8x10 cm in hellbeige
- Kleinpflasterreihe 10x10x10 cm
- Stahlband
- Info-Stele
- Papierkorb
- Fahrradanlehnbügel
- Leuchte mit Nummer
- Düse Wasserspiel
- Ablauf Wasserspiel
- Sandsteinfindling
- Fraxinus pennsylvanica 'Summit' Rot-Esche
- 2 Lehrbänke auf Kleinpflaster-fläche aus Grant
- Lehrbank einzeln
- Jugendbank
- Schachspieltisch mit vier Stühlen und zwei Lehrbänken
- Pergola mit zwei Jugendbänken
- Wippe in Wellenform
- Doppelturnreck
- Bodentrampolin
- Tepichvilies

Die Darstellung der Flurstücksgrenzen dient nur zu Übersichtszwecken.

Zeichenerklärung Bestandsvermessung

Katasterinformationen
- Grenzpunkt abgemarkt
- Abmarkung ausgesetzt
- Grenzpunkt unvermarkt

Flurgrenze

Gebäudekante
- Stufen / Pflasterkauf
- Holz / Beton / Stahlschwell
- Lampe am Balkonm / Balkonmast
- Verkehrsschacht / Kanpel / Schbd
- Poller / Kleinsäulen
- Schacht / und Leitg.
- Anlagenschacht TK / Gas
- Überflur / Unterflurhydrant
- Schaltschrank / Elektroverteilung

Bestandsgebäude

Fernsprechpunkt
- Fernsprechsäule
- Fernmeldekabel
- Oberleitungsmast
- Fernsprechkabel
- Fernsprechkabel / Mast
- Fernsprechkabel / Kabelverteilerschrank
- Fernsprechkabel / Kabelverteilerschrank
- Fernsprechkabel / Kabelverteilerschrank