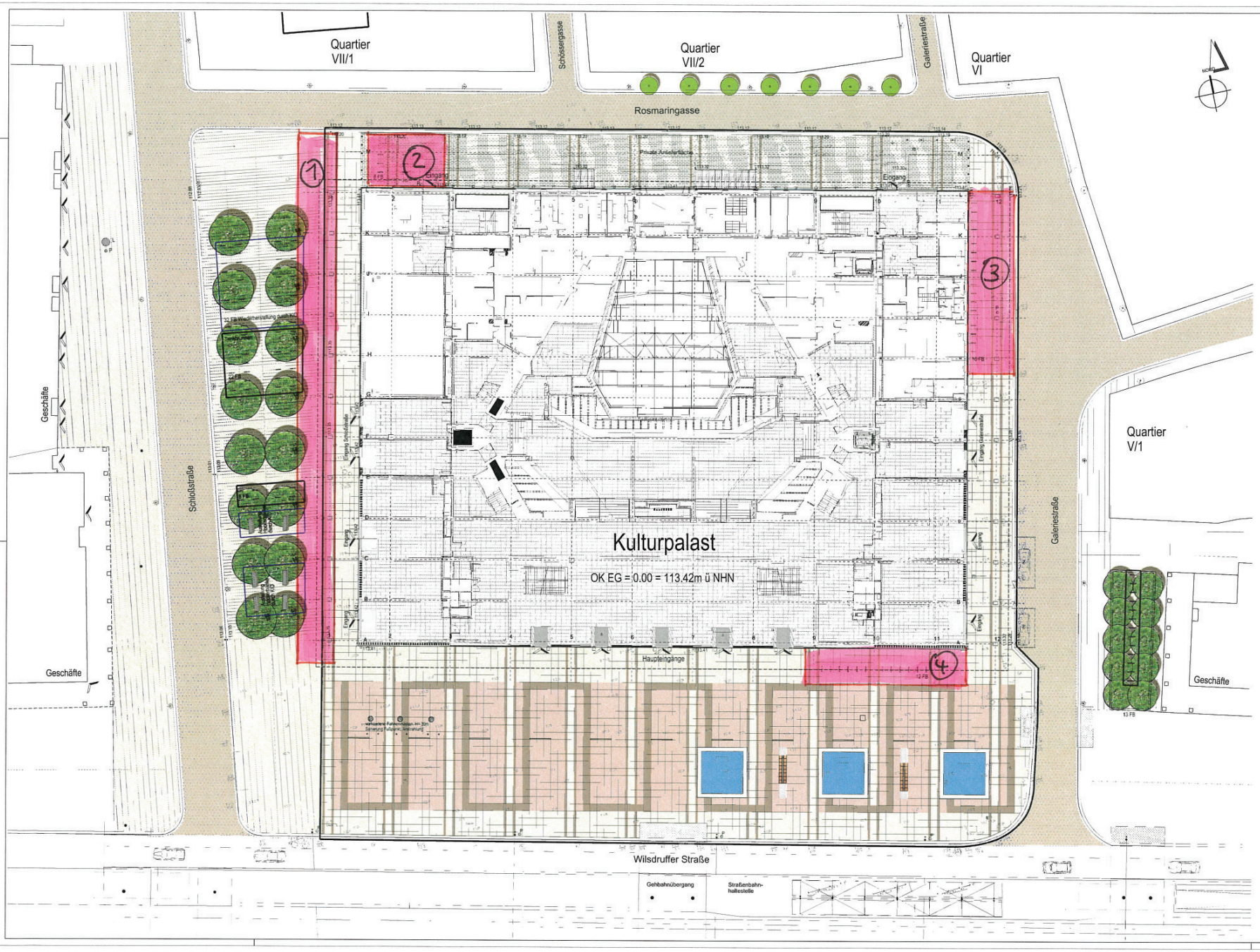

Gebäudebestand Wilsdruffer Straße

Geplante Bebauung Neumarkt - Quartiere

Umbau Kulturpalast

Baumbestand

Neuplanung Bäume (außerhalb Bauvorhaben)

BEFESTIGTE FLÄCHEN

VORPLATZ UND ARKADENBEREICHE KULTURPALAST
Granitplatten (im Stützenraster) und Randbereiche Vorplatz sowie unter den Arkaden
geplant, Neumaterial, hellgrau, Oberfläche geflammt
Rastermaß 1,05 x 1,05 m; Verlegung mit Kreuzfuge
Befestigungsaufbau: überfahrbar (Veranstaltungen Vorplatz / Pflegefahrzeuge)

Granitplatten Mittelfläche Vorplatz
geplant, Neumaterial, rot, Oberfläche geflammt
Rastermaß 1,05 x 1,05 m; Verlegung mit Kreuzfuge
Befestigungsaufbau: überfahrbar (Veranstaltungen Vorplatz / Pflegefahrzeuge)

Granitplattenläufer als Mäander und Granitplattenbänder in Bezug zum Stützenraster
geplant, Neumaterial, anthrazit, Oberfläche geflammt
Rastermaß 1,05 x 1,05 m bzw. in 0,3m-Bahnen; Verlegung mit Kreuzfuge
Befestigungsaufbau: überfahrbar (Veranstaltungen Vorplatz / Pflegefahrzeuge)

ANLIEFERBEREICH ROSMARINGASSE
Granitpflasterplattenbelag, kleinformatig / Gitterrost Hochbau
geplant, Neumaterial, hellgrau, Oberfläche geflammt
Verlegung im Läuferverband quer zur Fahrtrichtung
Befestigungsaufbau: überfahrbar (Lastverkehr)

BODENINDIKATOREN
taktile Aufmerksamkeitsfelder an den Übergängen mit Bordabsenkungen
Granit-Riffelplatten, vorhanden

GEHWEGFLÄCHEN (außerhalb Bauvorhaben)
Granitplattenbelag
vorhanden, Neumaterial, grau, Oberfläche gestockt / bzw. Altmaterial aufgearbeitet

GALERIESTRASSE/ROSMARINGASSE/SCHLOSSSTRASSE
Granitgroßsteinpflaster (Fahrbahnen; außerhalb Bauvorhaben)
vorhanden, Altmaterial, rotlich

AUSSTATTUNG

Wasserbecken
geplant, Natursteinerrfassung in Sitzhöhe
höhengestaffeltes Wasserbild, Weißwasser
inkl. windschlangige Sitzauslung und Illumination; Winterabdeckung

Historische Fahnenmasten
vorhanden, Höhe ca. 30 m, Sanierung Fußpunkt, Anstrahlung

Abspannmasten DVB
vorhanden, mit Fahrbahn- und Gehbahnbeleuchtung (Mastauslegeleuchte "Novara")
Austausch Gehbahnbeleuchtung Vorplatz auf LPH 9m (analog Altmarktseite)

Altstadtleuchte "Dresdner Kandelaber",
vorhanden, (außerhalb Bauvorhaben)

Sitzelement Vorfläche Kulturpalast
geplant, Sonderkonstruktion Naturstein mit Sitzauflage, ortsfest

Hockerbank "Typ Dresden"
vorhanden, Beton mit Paghalzauflage, ortsfest (außerhalb Bauvorhaben)

Abfallbehälter "Typ Madrid"
geplant, ortsfest, 90 l

Fahrradanlehnbügel (2Stück/Bügel)
geplant: 79 Stück

Poller
ortsfest bzw. herausnehmbar

Bearbeitungsgrenze

Planverfasser
KRETZSCHMAR & PARTNER
Freie Landschaftsarchitekten
Kretzschmar & Partner
Gospenstr. Straße 48, 01219 Dresden
Tel. 0351 47 62 01 / Fax 47 62 20

bearbeitet:	Kretzschmar	08.06.2016
gezeichnet:	Wei	08.06.2016
geprüft:		
Projekt-Nr.:	13-22	

Landeshauptstadt Dresden
Geschäftsbereich 006 - Stadtentwicklung
Straßen- und Tiefbauamt
B.Pfeiffer/Straße 48, 01069 Dresden
Postfach 120 020, 01007 Dresden

geprüft:

Nr.	Art der Änderung	Datum	Zeichen
A	Verlagerung und Fortsetzung von Fahrradbügeln	07.02.2017	...

AUSFÜHRUNGSPLANUNG

Straßenbauverwaltung
Straßen- und Tiefbauamt Dresden
Straße: Station:
PROJIS-Nr.:

Unterlage: Blatt-Nr.: 5 . 1
LAGEPLAN
Maßstab: 1 : 200

Gestaltung Umfeld Kulturpalast Dresden

"Zur Bauausführung freigegeben"

Dresden, den 20.06.2016

Hochbahnamt
Hochbaupläner
Planung und Bauleitung

Blattgröße: 113,5 x 63,4 cm