

Dresden.
DIEZIGER

Statistische Mitteilungen

Stadtteilkatalog 2015

Zeichenerklärung

-	Nichts vorhanden (genau Null)
0	Weniger als die Hälfte von 1 in der letzten besetzten Stelle
.	Zahlenwert unbekannt oder geheim zu halten
x	Tabellenfeld gesperrt, da Aussage nicht sinnvoll
davon	Aufgliederung einer Gesamtmenge in alle Teilmengen
darunter	nur einzelne Teilmengen werden aufgeführt
Stand:	wenn nicht anders angegeben, gilt als Stichtag der 31.12.2015
Karten:	cardo WebGis unter Nutzung von Apache FOP

Inhalt

Hinweise, Definitionen	6
Ortsamtsbereich Altstadt	
01 Innere Altstadt	9
02 Pirnaische Vorstadt	13
03 Seevorstadt-Ost	17
04 Wilsdruffer Vorstadt/Seevorstadt-West	21
05 Friedrichstadt	25
06 Johannstadt-Nord	29
07 Johannstadt-Süd	33
Ortsamtsbereich Neustadt	
11 Äußere Neustadt (Antonstadt)	37
12 Radeberger Vorstadt	41
13 Innere Neustadt	45
14 Leipziger Vorstadt	49
15 Albertstadt	53
Ortsamtsbereich Pieschen	
21 Pieschen-Süd	57
22 Mickten	61
23 Kaditz	65
24 Trachau	69
25 Pieschen-Nord/Trachenberge	73
Ortsamtsbereich Klotzsche	
31 Klotzsche	77
32 Hellerau/Wilschdorf	81
Ortschaften Weixdorf, Langebrück, Schönborn	
35 Weixdorf	85
36 Langebrück/Schönborn	89
Ortsamtsbereich Loschwitz	
41 Loschwitz/Wachwitz	93
42 Bühlau/Weißer Hirsch	97

43	Hosterwitz/Pillnitz	101
Ortschaft Schönfeld-Weißig		
45	Weißig	105
46	Gönnsdorf/Pappritz	109
47	Schönfeld/Schullwitz	113
Ortsamtsbereich Blasewitz		
51	Blasewitz	117
52	Striesen-Ost	121
53	Striesen-Süd	125
54	Striesen-West	129
55	Tolkewitz/Seidnitz-Nord	133
56	Seidnitz/Dobritz	137
57	Gruna	141
Ortsamtsbereich Leuben		
61	Leuben	145
62	Laubegast	149
63	Kleinzschachwitz	153
64	Großzschachwitz	157
Ortsamtsbereich Prohlis		
71	Prohlis-Nord	161
72	Prohlis-Süd	165
73	Niedersedlitz	169
74	Lockwitz	173
75	Leubnitz-Neuostra	177
76	Strehlen	181
77	Reick	185
Ortsamtsbereich Plauen		
81	Südvorstadt-West	189
82	Südvorstadt-Ost	193
83	Räcknitz/Zschertnitz	197
84	Kleinpestitz/Mockritz	201
85	Coschütz/Gittersee	205
86	Plauen	209
Ortschaften Cossebaude, Mobschatz, Oberwartha		
90	Cossebaude/Mobschatz/Oberwartha	213
Ortsamtsbereich Cotta		
91	Cotta	217
92	Löbtau-Nord	221
93	Löbtau-Süd	225
94	Naußlitz	229
95	Gorbitz-Süd	233
96	Gorbitz-Ost	237
97	Gorbitz-Nord/Neu-Omsewitz	241

Methodische Hinweise, Definitionen

Kommunale kleinräumige Gebietsgliederung

Seit 1992 ist das Dresdner Stadtgebiet für statistische, stadtplanerische und verwaltungstechnische Zwecke hierarchisch in Ortsamtsbereiche, Stadtteile, Statistische Bezirke und Blöcke gegliedert. Die Stadtteile in den Ortsamtsbereichen wurden mit einem 2-stelligen Schlüssel versehen, dessen erste Ziffer das jeweilige Ortsamt bezeichnet.

Als Folge der Eingemeindungen von 1997 und 1999 entstanden neben den Ortsamtsbereichen neun Ortschaften, denen sieben neue Stadtteile zugeordnet wurden.

Aus statistik- und datenschutzrechtlichen Gründen werden die wenig bewohnten Stadtteile 33 - Industriegebiet Klotzsche, 34 - Hellerberge und 44 - Dresdner Heide nicht gesondert ausgewiesen. Mit Ausnahme der Angaben zur Flächennutzung sind alle Werte jeweils benachbarten Stadtteilen zugeordnet (Stadtteile 33 und 34 zu 31 - Klotzsche und Stadtteil 44 zu Stadtteil 42 Bühlau/Weißer Hirsch).

Wohnbebauung

Zur Wohnbebauung zählen Einfamilien-, Doppel-, Reihen- und Mehrfamilienhausbebauung.

Sport- und Freizeitanlagen

Zu Sport- und Freizeitanlagen zählen Bäder, Campingplätze, sonstige Sport- und Freizeitanlagen.

Grün- und Freiflächen

Zu Grün- und Freiflächen gehören Verkehrsbegleitgrün, Kleingärten sowie sonstige Gärten und Grünflächen.

Verkehrsflächen

Dies sind Autobahnen, Parkplätze, Garagenanlagen, Flughafen, Plätze und sonstige Verkehrsflächen.

Wohnberechtigte

Zu den Wohnberechtigten zählen diejenigen Personen, die im betreffenden Gebiet eine Wohnung haben, unabhängig davon, ob es sich um eine Haupt- oder Nebenwohnung handelt.

Einwohner mit Hauptwohnung (HW)

Zur Bevölkerung am Ort der Hauptwohnung gehören diejenigen Personen, die im betreffenden Gebiet ihre alleinige Wohnung bzw. ihre Hauptwohnung im Sinne des § 12 des Melderechtsrahmengesetzes vom 16. August 1980 (BGBl. I S. 1429) haben.

Nach § 12 des Melderechtsrahmengesetzes ist die Hauptwohnung die vorwiegend benutzte Wohnung. Hauptwohnung einer verheirateten Person, die nicht dauernd getrennt von ihrer Familie lebt, ist die vorwiegend benutzte Wohnung der Familie. In

Zweifelsfällen ist die vorwiegend benutzte Wohnung dort, wo der Schwerpunkt der Lebensbeziehung liegt.

Jugendquotient

Der Jugendquotient ergibt sich aus der Zahl der unter 15-Jährigen je 100 Personen im erwerbsfähigen Alter von 15 bis 64 Jahren.

Altenquotient

Der Altenquotient ergibt sich aus der Zahl der über 65-Jährigen je 100 Personen im erwerbsfähigen Alter von 15 bis 64 Jahren.

Bevölkerungsprognose

Eine Bevölkerungsprognose schätzt

- Menge und Struktur (Alter, Geschlecht, Staatsangehörigkeit, Haushalte) der Einwohnerschaft
- eines bestimmten Gebietes
- für eine bestimmte Anzahl von Jahren

als Auswirkung von

- Geborenwerden und Sterben,
- Zuziehen und Wegziehen,
- Gründen, Ändern und Auflösen eines Haushalts und Wechseln der Staatsangehörigkeit.

Die Daten wurden mit dem SIKURS-Bevölkerungsprognosemodell ermittelt.

Religion

Es wird die Religion von Personen erfasst, die Kirchensteuer zahlen.

Ausländer

Alle Personen, die nicht Deutsche im Sinne des Art. 116 Abs. 1 des Grundgesetzes (GG) sind. Dazu zählen auch die Staatenlosen und die Personen mit ungeklärter Staatsangehörigkeit. Deutsche, die zugleich eine fremde Staatsangehörigkeit besitzen, gehören nicht zu den Ausländern.

Menschen mit Migrationshintergrund

Menschen mit Migrationshintergrund sind Personen, die nach 1949 auf das heutige Gebiet der Bundesrepublik Deutschland zugewandert sind, sowie alle in Deutschland geborenen Ausländer und alle in Deutschland als Deutsche Geborenen mit zumindest einem zugewanderten oder als Ausländer in Deutschland geborenen Elternteil.

Die Daten wurden mit dem Programm MigraPro ermittelt.

Allgemeine Fruchtbarkeit

Die Kennziffer wird berechnet:

Anzahl der Geborenen * 1 000/Anzahl der Frauen im Alter von 15 bis 44 Jahren (fruchtbares Alter).

Haushalte

Haushalte werden von Personen gebildet, die gemeinsam wohnen und wirtschaften (das heißt ihren Lebensunterhalt gemeinsam finanzieren). In einer Wohnung können mehrere Haushalte wirtschaften.

Für die Zusammengehörigkeit von Personen in Haushalten ist es dabei gleichgültig, ob der Rahmen für die Wohn- und Wirtschaftsgemeinschaft durch eine Haupt- oder Nebenwohnung der Person gegeben ist. Personen in Gemeinschaftsunterkünften werden bei der Haushaltsbildung nicht berücksichtigt.

Die Haushaltszahlen wurden mit dem Haushaltsgenerierungsverfahren HHGEN98 ermittelt.

Sozialversicherungspflichtig beschäftigte Arbeitnehmer - Beschäftigte

Sozialversicherungspflichtig beschäftigte Arbeitnehmer sind alle Arbeitnehmer einschließlich der zu ihrer Berufsausbildung Beschäftigten, die krankenversicherungspflichtig, rentenversicherungspflichtig und/oder beitragspflichtig zur Arbeitslosenversicherung nach dem Arbeitsförderungsgesetz sind oder für die von den Arbeitgebern Beitragsanteile zur Rentenversicherung zu entrichten sind. Aus dieser Abgrenzung ergibt sich, dass in der Regel alle Arbeiter und Angestellten (einschließlich Personen in beruflicher Ausbildung) erfasst werden. Nicht zu den sozialversicherungspflichtig Beschäftigten zählen dagegen die Selbstständigen, mithelfenden Familienangehörigen, Beamten sowie die sogenannten geringfügig Beschäftigten.

Arbeitslose

Arbeitsuchende sind arbeitslos, wenn sie

- nicht in einem Beschäftigungsverhältnis stehen oder weniger als 15 Stunden pro Woche arbeiten,
- eine versicherungspflichtige Beschäftigung suchen und dabei den Vermittlungsbemühungen zur Verfügung stehen und
- sich bei einer Agentur für Arbeit gemeldet haben.

Teilnehmer an Maßnahmen der aktiven Arbeitsmarktpolitik gelten nicht als arbeitslos. Nicht als arbeitslos gelten ferner insbesondere Personen, die

- mehr als zeitlich geringfügig erwerbstätig sind (mindestens 15 Stunden pro Woche),
- nicht arbeiten dürfen oder können,
- ihre Verfügbarkeit einschränken,
- das 65. Lebensjahr vollendet haben,
- sich als Nichtleistungsempfänger länger als drei Monate nicht mehr bei der zuständigen Agentur für Arbeit, der ARGE oder der Kommune gemeldet haben,
- arbeitsunfähig erkrankt sind,
- Schüler, Studenten und Schulabgänger sind, die nur eine Ausbildungsstelle suchen sowie
- arbeitserlaubnispflichtige Ausländer und deren Familienangehörigen sowie Asylbewerber ohne Leistungsbezug, wenn ihnen der Arbeitsmarkt verschlossen ist.

Arbeitslosenanteil

Der Arbeitslosenanteil ergibt sich aus der Zahl der Arbeitslosen als Anteil an den Personen im erwerbsfähigen Alter von 18 bis 64 Jahren.

Regelleistungsberechtigte

Personen mit Anspruch auf Arbeitslosengeld II oder Sozialgeld erhalten den Status Regelleistungsberechtigte. Dazu zählen Personen, die Anspruch auf folgende Leistungsarten haben:

- Regelbedarf Arbeitslosengeld II oder Sozialgeld (§§ 20, 23 SGB II)
- Mehrbedarfe (§ 21 SGB II)

- laufende und einmalige Leistungen für Unterkunft und Heizung einschließlich Nachzahlung von Heiz- und Betriebskosten sowie Heizmittelbevorratung, Wohnbeschaffungskosten, Mietschulden und Instandhaltungs- und Reparaturkosten bei selbst bewohntem Wohneigentum (§ 22 SGB II)
- befristeter Zuschlag nach dem Bezug von Arbeitslosengeld (§ 24 SGB II a.F., entfallen ab 1. Januar 2011).

Leistungen nach SGB XII

Sozialhilfe erhält derjenige Bürger, der nicht in der Lage ist, aus eigener Kraft seinen Lebensunterhalt zu bestreiten oder der einer Hilfe in speziellen Lebenssituationen bedarf. Die Sozialhilfe tritt dann mit ihren Leistungen ein, wenn andere Sozialleistungssysteme nicht, noch nicht oder unzureichend greifen und wirkt für jeden Bürger, der in Not geraten ist, unterschiedslos. Die Kapitel 3, 4 und 7 des SGB XII regeln die Leistungen der Sozialhilfe wie folgt im Einzelnen:

3. Kapitel: Hilfe zum Lebensunterhalt

4. Kapitel: Grundsicherung im Alter und bei Erwerbsminderung

7. Kapitel: Hilfe zur Pflege

Hilfe zum Lebensunterhalt (HLU) erhalten vom SGB II und vom 4. Kapitel SGB XII nicht erfasste Personen, die ihren notwendigen Lebensunterhalt nicht oder nicht ausreichend aus eigenen Kräften und Mitteln bestreiten können, vor allem aus ihrem Einkommen, Eigentum und Vermögen sowie aus Zahlungen anderer Sozialleistungsträger. Diese Hilfe kann durch laufende und einmalige Leistungen gewährt werden.

Bei der Grundsicherung im Alter und bei Erwerbsminderung handelt es sich um eine eigenständige, ebenfalls bedarfsabhängige Leistung zur Sicherung des Lebensunterhaltes speziell von älteren bzw. im Sinne des § 43 Abs. 2 SGB VI dauerhaft voll erwerbsgeminderten Menschen. Anspruchsberechtigt sind zum einen Personen, die die gesetzliche Altersgrenze nach § 41 Abs. 2 SGB XII erreicht haben oder das 18. Lebensjahr vollendet haben und dauerhaft voll erwerbsgemindert sind.

Die Leistungen nach dem 7. Kapitel SGB XII haben zum Ziel, denjenigen zu helfen, die sich in der besonders schwierigen Lebenssituation Pflegebedürftigkeit befinden, soweit die eigenen Mittel zur Bewältigung ihrer Notlage nicht ausreichen.

Schulen

Die Anzahl der Schüler in Außenstellen von Schulen sind, soweit sie in einem anderen Stadtteil liegen, zur Hauptstelle hinzuaddiert. Zu den Allgemeinbildenden Schulen gehören Grundschulen, Oberschulen, Gymnasien und Förderschulen. Die Angaben sind ohne Vorbereitungsklassen für Migranten.

Kinder- und Jugendeinrichtungen

Zu den Kinder- und Jugendeinrichtungen gehören Einrichtungen der Kinder- und Jugendhilfe, des Allgemeinen Sozialen Dienstes sowie Kinder- und Jugendfreizeiteinrichtungen.

Senioren- und Pflegeheime

Es werden die Einrichtungen der Pflegeheime, Seniorenheime, Kurzzeitpflege und Tagespflege erfasst.

Bibliotheken

Es werden neben den städtischen und universitären Bibliotheken auch die Bibliotheken in freier Trägerschaft mit einbezogen.

Gebäude mit Wohnungen

sind für längere Zeit errichtete Bauwerke mit mindestens einer Wohnung und eigenem Zugang. Dazu gehören:

- **Wohngebäude**, deren Gesamtnutzfläche mindestens zur Hälfte Wohnzwecken dient;
- **Nichtwohngebäude** mit Wohnungen; dies sind überwiegend administrativ oder gewerblich genutzte Gebäude mit mindestens einer Wohnung.

Eigenheim

Ein Eigenheim ist ein Wohngebäude mit einer oder zwei Wohnung(en), unabhängig davon, ob Eigennutzung oder Vermietung vorliegt. Es kann ein frei stehendes Haus, ein gereihtes Haus oder eine Doppelhaushälfte sein.

Große Wohngebäude

Unter großen Wohngebäuden werden alle Wohngebäude mit sieben und mehr Wohnungen zusammengefasst.

Mehrfamilienhaus

Als Mehrfamilienhäuser werden alle Wohngebäude mit mindestens drei Wohnungen verstanden. In diesen Gebäuden können auch Eigentumswohnungen enthalten sein.

Wohnung

Eine Wohnung ist die Summe der Räume, welche die Führung eines Haushaltes ermöglichen, darunter stets eine Küche oder ein Raum mit Kochgelegenheit. Sie hat grundsätzlich einen eigenen abschließbaren unmittelbar vom Freien, von einem Treppenhaus oder einem Vorraum ausgehenden Zugang, weiterhin Wasserversorgung, Beheizung, Abguss und Toilette, die auch außerhalb des Wohnungsabschlusses liegen können.

Räume

Als Räume werden die Wohn- und Schlafräume bezeichnet, die eine Fläche von mindestens sechs Quadratmeter aufweisen. Küchen werden nicht zu den Räumen gezählt.

Wohnfläche

Die Wohnfläche ist die Summe der Flächen von Wohn- und Schlafräumen, Küchen und Nebenräumen (Dielen, Abstellräume, Bäder).

Leerstand

Der Wohnungsleerstand wurde erstmals mit der Gebäude- und Wohnungszählung 1995 erfasst. Seit 1997 ermittelt die Kommunale Statistikstelle den Leerstand durch Anwendung eines qualifizierten Schätzverfahrens, dem sogenannten „normativen Wohnungsüberschuss“, das heißt der Anzahl bzw. dem Anteil der den Haushaltsbestand übersteigenden Wohnungen. Dieser Begriff gibt sinngemäß den „Wohnungsversorgungsgrad“ wieder.

Dem Grundansatz $\text{Anzahl leerstehende Wohnungen} = \text{Gesamtwohnungsanzahl} - \text{Gesamthaushaltsanzahl}$ wurden in den letzten Jahren weitere Verbesserungen nachgestellt, die jedoch eine adresssscharfe Zuordnung von Einwohnern zu den Gebäudedaten voraussetzen:

- „Überzählige“ Haushalte pro Adresse werden nicht berücksichtigt, das heißt der Leerstand in einem Gebäude wird auf Null gesetzt, wenn die Anzahl von Haushalten größer als die der Wohnungen ist. Das betrifft insbesondere Gebäude mit vielen von Wohngemeinschaften genutzten Wohnungen.
- Es werden alle Wohnungen in Zweifamilienhäusern als belegt betrachtet, sofern mindestens ein Einwohner mit dieser Wohnanschrift gemeldet ist.

Rückgebaute Wohnungen

Anzahl Wohnungen in abgerissenen Gebäuden

Kraftfahrzeuge

Nicht einbezogen sind Fahrzeuge der Bundeswehr und des Bundesgrenzschutzes, Fahrzeuge mit rotem Kennzeichen und Fahrzeuge mit besonderem Kennzeichen (Zollkennzeichen). Ebenso werden auch jene Fahrzeuge nicht berücksichtigt, die bei der Kfz-Zulassungsstelle der Landeshauptstadt Dresden vorübergehend abgemeldet waren oder einen vom Zulassungsort abweichenden Standort aufweisen. Am 3. März 2007 ist in Deutschland die Verordnung zur Kennzeichnung der Kraftfahrzeuge mit geringem Beitrag zur Schadstoffbelastung in Kraft getreten.

ÖPNV-Erreichbarkeit

ÖPNV-Erreichbarkeit bedeutet, dass die Wohnadresse im Umkreis von 300 m in hoch verdichteten Gebieten und außerhalb davon 400 m von einer Bus- oder Straßenbahnhaltestelle oder 600 m von einer S-Bahn-Haltestelle liegt.

Betriebe (Unternehmensregister)

Das Unternehmensregister wird im Statistischen Landesamt gepflegt. In diesem Register sind alle Unternehmen sowie die für sie verantwortlichen rechtlichen Einheiten und alle von ihnen abhängigen örtlichen Einheiten erfasst. Betriebe, Einbetriebsunternehmen und Arbeitsstätten sind die kleinsten örtlichen Einheiten von Unternehmen, unabhängig davon, wo sich die zugehörigen Unternehmen befinden.

Der Auszug aus dem Unternehmensregister des Statistischen Landesamtes Sachsen ermöglicht Auswertungen zu Betrieben und zu sozialversicherungspflichtig Beschäftigten. In die Betriebsstatistik gehen alle Betriebe ein, die im Berichtsjahr sozialversicherungspflichtig Beschäftigte oder steuerbaren Umsatz aufzuweisen hatten. Die Auswertung der sozialversicherungspflichtig Beschäftigten umfasst nur die Werte des Berichtsjahres.

Diese **berichtsjahrbezogene** Auswertung entspricht einer Darstellung des Gesamtbestandes an Betrieben, ähnlich einer Größenzählung und umfasst alle Betriebe, die im Berichtsjahr der zuletzt verarbeiteten Verwaltungsdatenlieferung steuerbaren Umsatz aus Lieferungen und Leistungen und/oder sozialversicherungspflichtig Beschäftigte hatten, unabhängig davon, ob sie zum Zeitpunkt des Datenabzuges noch wirtschaftlich aktiv waren.

Klassifikation der Wirtschaftszweige (WZ 2008)

Die WZ 2008 ist die von der Europäischen Kommission genehmigte nationale Fassung der NACE Rev. 2 für die Bundesrepublik Deutschland. Damit wird eine einheitliche Anwendung im gesamten EU-Raum gewährleistet.

Stadtteil 01 - Innere Altstadt

Flächennutzung

- Gesamtfläche
- Wohnbebauung
- Sport- und Freizeitanlagen
- Grün- und Freiflächen
- Parkanlagen, Zoo, Botanischer Garten
- Wald/Gehölz
- Verkehrsflächen

in ha
83
8
-
8
6
-
15

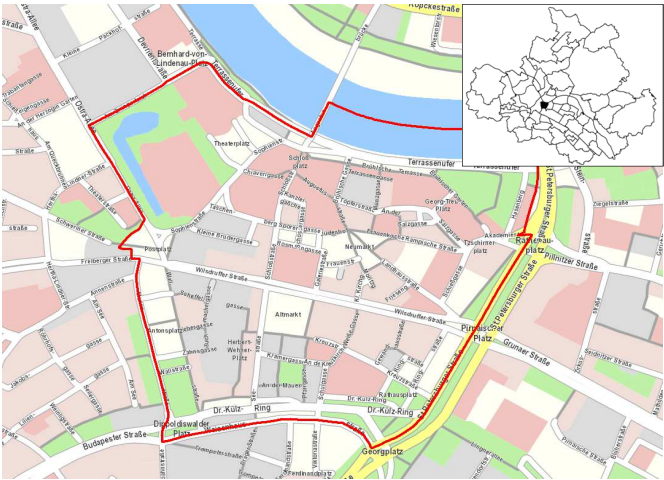

Quelle: Amt für Geodaten und Kataster 2016

Kennziffern

- Einwohner mit Hauptwohnung
- Jugendquotient
- Altenquotient
- durchschnittliche Haushaltsgröße
- Einpersonenhaushalte - Anteil an allen Haushalten
- Arbeitslose - Anteil an Erwerbsfähigen in Prozent
- Wohnungsleerstand in Prozent

	1990	2000	2005	2015	2020
Einwohner mit Hauptwohnung	1 915	1 506	1 411	1 704	2 500
Jugendquotient	13	16	8	8	20
Altenquotient	47	69	74	46	40
durchschnittliche Haushaltsgröße	.	1,81	1,59	1,45	x
Einpersonenhaushalte - Anteil an allen Haushalten	.	48,9	57,7	66,2	x
Arbeitslose - Anteil an Erwerbsfähigen in Prozent	.	11,1	10,8	3,8	x
Wohnungsleerstand in Prozent	.	17,4	15,3	11,3	x

Altersstruktur

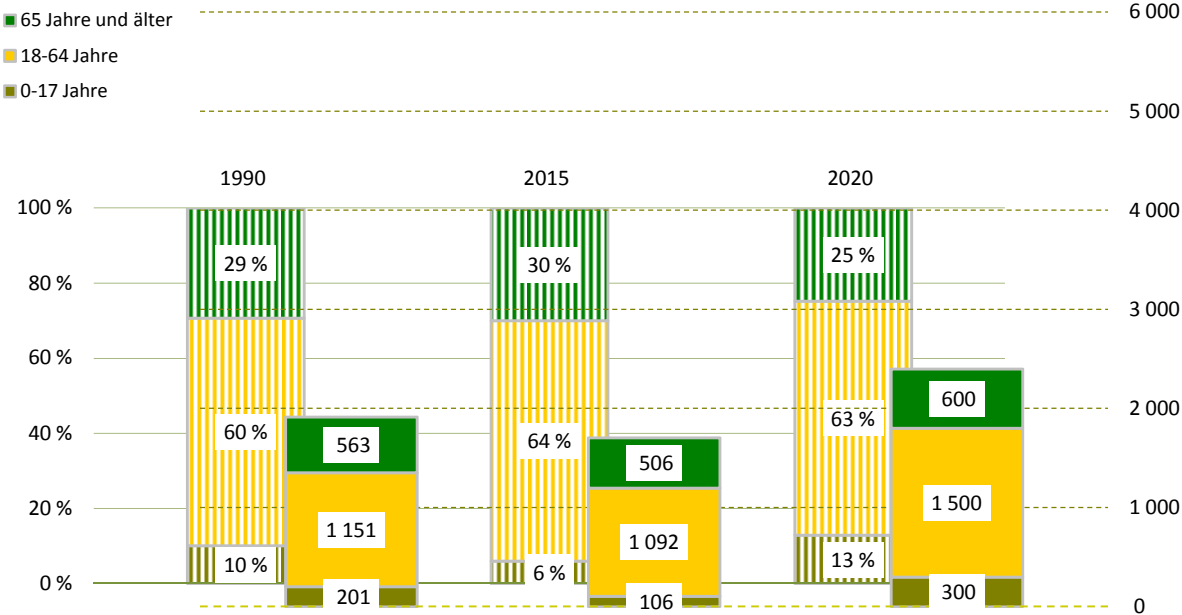

Bevölkerungsdichte2 049 Einwohner/km²**Bevölkerungsbestand**

Einwohner mit Hauptwohnung	1 704	
mit einer Religionszugehörigkeit	432	
evangelisch ¹⁾		15,7 %
römisch-katholisch ¹⁾		9,2 %
Ausländer ¹⁾	272	16,0 %
im Alter von 0 bis 17 Jahre		12,5 %
im Alter von 18 bis 64 Jahre		83,1 %
im Alter von 65 Jahren und älter		4,4 %
weiblich		54,8 %
Deutsche mit Migrationshintergrund ¹⁾	152	8,9 %
weiblich		50,7 %
Erwachsene	1 598	
ledig		45,9 %
verheiratet		35,9 %
geschieden		6,8 %
verwitwet		11,4 %
Durchschnittsalter	47,2 Jahre	
Einwohner mit Nebenwohnung	39	
Anteil an den Wohnberechtigten		2,2 %

Bevölkerungsbewegung (vorläufige Daten)

bezogen auf 1 000 Einwohner mit Hauptwohnung zum 31.12.2014

Geburten	7	
allgemeine Fruchtbarkeit zum Halbjahr 2015		32,3
Sterbefälle	17	
Geburtenüberschuss / -defizit	- 10	

Bestandsänderung

zum Vorjahr	22	1,3 %
zum 31.12.1990	- 211	-11,0 %

Haushalte

Haushalte	1 117	
mit 1 Person ²⁾	739	66,2 %
männlich		48,7 %
weiblich		51,3 %
mit Kindern unter 18 Jahren ²⁾	70	6,3 %
Alleinerziehende ³⁾	13	18,6 %
durchschnittliche Haushaltsgröße	1,45	

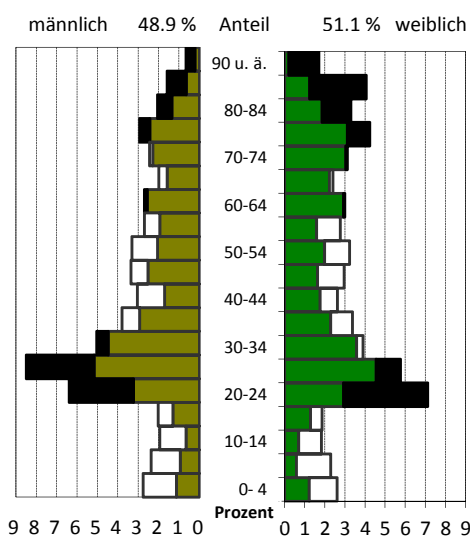
¹⁾ Anteil an den Einwohnern mit Hauptwohnung²⁾ Anteil an allen Haushalten³⁾ Anteil an Haushalten mit Kindern**Lebensbaum im Vergleich mit der Gesamtstadt**

schwarz: im Stadtteil größerer Anteil
 weiß: in Gesamtstadt größerer Anteil

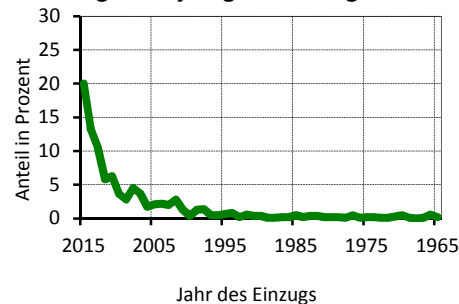
Wohndauer**Einzug in die jetzige Wohnung**

Mittelwert: 9,5 Jahre
 Einzug 2013-2015 43,9 %

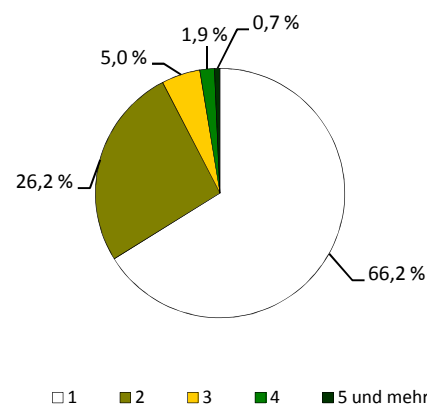
Haushalte nach der Personenzahl

Sozialstruktur

Beschäftigte - Anteil an Erwerbsfähigen	551	49,7 %
Frauenanteil - Anteil an weibl. Erwerbsfähigen	44,1 %	48,0 %
Arbeitslose - Anteil an Erwerbsfähigen	42	3,8 %
Frauenanteil - Anteil an weibl. Erwerbsfähigen	38,1 %	3,2 %
Regelleistungsberechtigte nach SGB II ¹⁾	49	4,1 %
Regelleistungsberechtigte Kinder nach SGB II ²⁾	.	.
Empfänger nach dem 3. Kapitel SGB XII	5	
Empfänger nach dem 4. Kapitel SGB XII	25	
Empfänger nach dem 7. Kapitel SGB XII	3	

Arbeitslosenanteil an den Erwerbsfähigen in Prozent

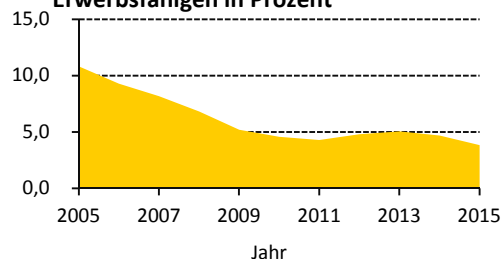

Ausgewählte Infrastruktureinrichtungen

Schulen (einschl. Außenstellen)

	Anzahl	Klassen	Schüler		
			insgesamt	je Klasse	Mädchenanteil
Grundschulen	-	-	-	x	x
Oberschulen	-	-	-	x	x
Gymnasien	-	-	-	x	x
Förderschulen	-	-	-	x	x
Berufsschulen/Berufsschulzentren	1	1	3	3,0	100,0 %

Kinder- und Jugendeinrichtungen	7	
Senioren- und Pflegeheime / Plätze	2 /	63
Unterkünfte (Hotels, Pensionen, etc.)	27	
(Musik-)Theater / Kulturzentren	4 /	2
Museen / Galerien und Ausstellungen	17 /	16
Bibliotheken / Kinos	2 /	-
Kirchen	9	
Hallenbäder / Freibäder	- /	-
Sportanlagen / Sporthallen	2 /	-
Krankenhäuser / Apotheken	- /	3
Ärzte / Zahnärzte	11 /	9

Schüler an Allgemeinbildenden Schulen je 100 Einwohner

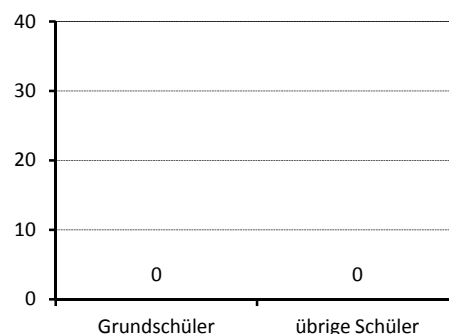

Gebäude und Wohnungen

Gebäude mit Wohnungen	89	
Eigenheime		-
große Wohngebäude		80,9 %
Wohnungen	1 033	
Leerstand		11,3 %
Leerstand in Mehrfamilienhäusern		11,3 %
durchschnittliche Wohnfläche	78,6 m²	
durchschnittliche Raumanzahl	2,6	

Wohnungen nach Baujahr des Gebäudes

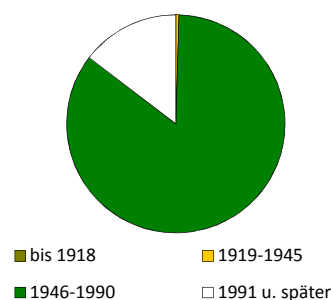

Bautätigkeit

	Genehmigungen		Fertigstellungen		
	2015		2013	2014	2015
Gebäude	9		2	-	4
Neubau von Eigenheimen	-		-	-	-
neugebaute Wohnungen	34		9	-	17
in Mehrfamilienhäusern	34		9	-	17
rückgebaute Wohnungen			-	-	-
Wohnungen in umgebauten Gebäuden	138		-	-	-

¹⁾ Anteil an Altersgruppe 0 bis 64 Jahre

²⁾ Anteil an Altersgruppe 0 bis 14 Jahre

Verkehr

zugelassene Kraftfahrzeuge	1 536	
Anteil Krafträder		3 %
Pkw insgesamt	1 120	
darunter nach Schadstoffgruppen		
rote Plakette	3	
gelbe Plakette	56	
grüne Plakette	1 041	
Privat-Pkw je 1 000 Haushalte	431	

Bevölkerungsanteil mit guter ÖPNV-Erreichbarkeit

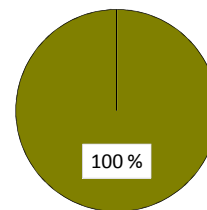

Betriebe

insgesamt	575	
in den Branchen		
Verarbeitendes Gewerbe	1	0,2 %
Baugewerbe	10	1,7 %
Einzelhandel	187	32,5 %
Kfz-Handel	3	0,5 %
Gastgewerbe	111	19,3 %
freiberufl., wissenschaftl., techn. Dienstleistungen	74	12,9 %
Information und Kommunikation	19	3,3 %
Finanz- und Versicherungsdienstleistungen	12	2,1 %
Grundstücks- und Wohnungswesen	32	5,6 %
davon mit		
0 - 9 Beschäftigten	411	
10 - 24 Beschäftigten	86	
25 - 49 Beschäftigten	48	
50 - 99 Beschäftigten	18	
100 und mehr Beschäftigten	12	

Betriebe je 1 000 Einwohner

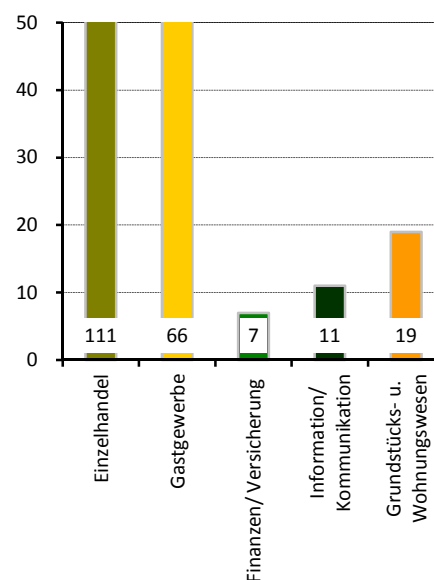

Wahlen

Wahl zum ...	Bundestag am 22.09.2013	Landtag am 31.08.2014
Wahlbeteiligung	76,4 %	56,7 %
Stimmenanteile		
CDU	34,9 %	31,1 %
DIE LINKE	19,0 %	23,6 %
SPD	16,8 %	15,1 %
GRÜNE	9,5 %	8,9 %
FDP	5,6 %	6,4 %
AfD	4,8 %	6,2 %
Sonstige	9,3 %	8,6 %

Stadtrat am 25.05.2014

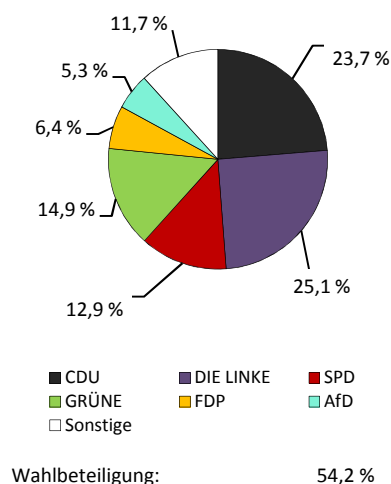

Stadtteil 02 - Pirnaische Vorstadt

Flächennutzung

■ Gesamtfläche	92
■ Wohnbebauung	31
■ Sport- und Freizeitanlagen	3
■ Grün- und Freiflächen	16
■ Parkanlagen, Zoo, Botanischer Garten	-
■ Wald/Gehölz	-
■ Verkehrsflächen	8

in ha
92
31
3
16
-
-
8

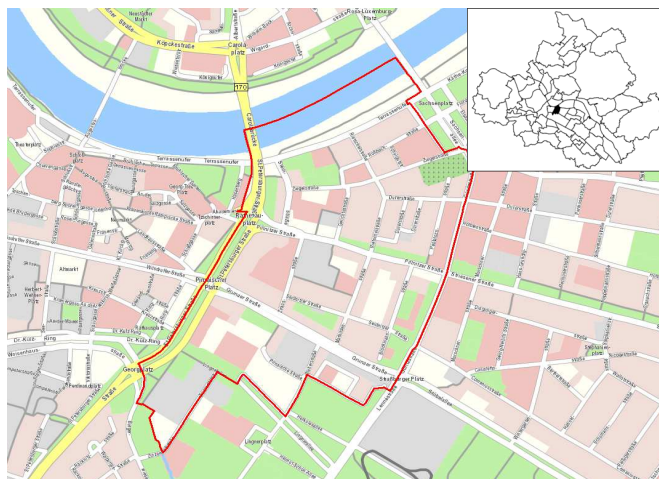

Quelle: Amt für Geodaten und Kataster 2016

Kennziffern

■ Einwohner mit Hauptwohnung	
■ Jugendquotient	
■ Altenquotient	
■ durchschnittliche Haushaltsgröße	
■ Einpersonenhaushalte - Anteil an allen Haushalten	
■ Arbeitslose - Anteil an Erwerbsfähigen in Prozent	
■ Wohnungsleerstand in Prozent	

	1990	2000	2005	2015	2020
Einwohner mit Hauptwohnung	6 744	5 943	5 364	5 877	5 700
Jugendquotient	11	12	10	10	18
Altenquotient	47	71	90	53	52
durchschnittliche Haushaltsgröße	.	1,58	1,53	1,43	x
Einpersonenhaushalte - Anteil an allen Haushalten	.	58,8	60,5	67,9	x
Arbeitslose - Anteil an Erwerbsfähigen in Prozent	.	16,5	14,8	8,5	x
Wohnungsleerstand in Prozent	.	11,4	14,0	5,8	x

Altersstruktur

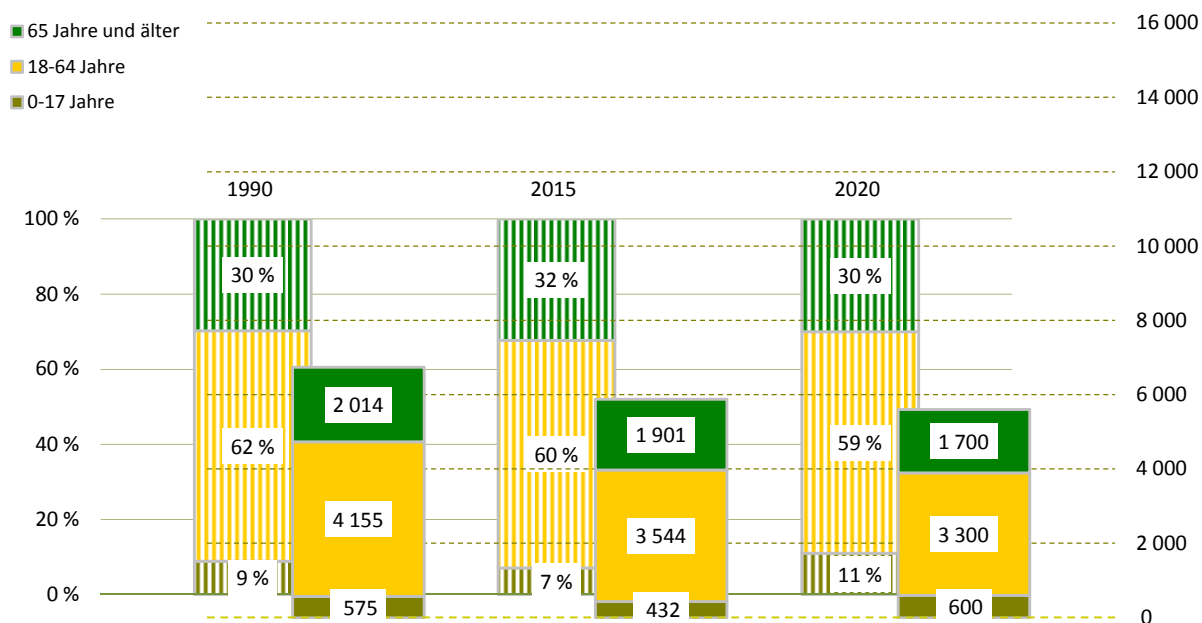

Bevölkerungsdichte6 397 Einwohner/km²**Bevölkerungsbestand**

Einwohner mit Hauptwohnung	5 877	
mit einer Religionszugehörigkeit	1 146	
evangelisch ¹⁾		13,6 %
römisch-katholisch ¹⁾		4,9 %
Ausländer ¹⁾	703	12,0 %
im Alter von 0 bis 17 Jahre		8,8 %
im Alter von 18 bis 64 Jahre		84,8 %
im Alter von 65 Jahren und älter		6,4 %
weiblich		50,4 %
Deutsche mit Migrationshintergrund ¹⁾	394	6,7 %
weiblich		50,3 %
Erwachsene	5 445	
ledig		46,5 %
verheiratet		30,8 %
geschieden		11,1 %
verwitwet		11,6 %
Durchschnittsalter	47,9 Jahre	
Einwohner mit Nebenwohnung	74	
Anteil an den Wohnberechtigten		1,2 %

Bevölkerungsbewegung (vorläufige Daten)

bezogen auf 1 000 Einwohner mit Hauptwohnung zum 31.12.2014

Geburten	7	
allgemeine Fruchtbarkeit zum Halbjahr 2015		36,5
Sterbefälle	22	
Geburtenüberschuss / -defizit	- 15	

Bestandsänderung

zum Vorjahr	- 71	-1,2 %
zum 31.12.1990	- 867	-12,9 %

Haushalte

Haushalte	3 940	
mit 1 Person ²⁾	2 674	67,9 %
männlich		47,9 %
weiblich		52,1 %
mit Kindern unter 18 Jahren ²⁾	309	7,8 %
Alleinerziehende ³⁾	83	26,9 %
durchschnittliche Haushaltsgröße	1,43	

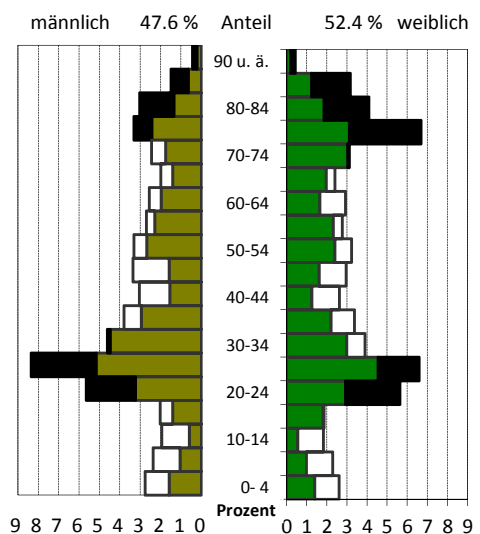
¹⁾ Anteil an den Einwohnern mit Hauptwohnung²⁾ Anteil an allen Haushalten³⁾ Anteil an Haushalten mit Kindern**Lebensbaum im Vergleich mit der Gesamtstadt**

schwarz: im Stadtteil größerer Anteil
 weiß: in Gesamtstadt größerer Anteil

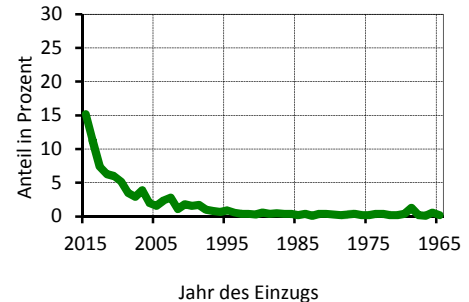
Wohndauer**Einzug in die jetzige Wohnung**

Mittelwert: 13,2 Jahre
 Einzug 2013-2015 33,8 %

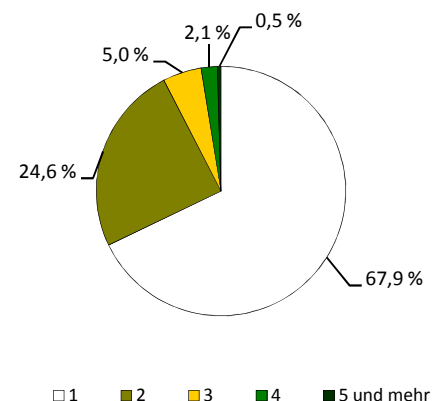
Haushalte nach der Personenzahl

Sozialstruktur

Beschäftigte - Anteil an Erwerbsfähigen	1 956	54,1 %
Frauenanteil - Anteil an weibl. Erwerbsfähigen	47,2 %	56,5 %
Arbeitslose - Anteil an Erwerbsfähigen	302	8,5 %
Frauenanteil - Anteil an weibl. Erwerbsfähigen	41,1 %	7,6 %
Regelleistungsberechtigte nach SGB II ¹⁾	631	15,9 %
Regelleistungsberechtigte Kinder nach SGB II ²⁾	122	33,8 %
Empfänger nach dem 3. Kapitel SGB XII	24	
Empfänger nach dem 4. Kapitel SGB XII	100	
Empfänger nach dem 7. Kapitel SGB XII	46	

Arbeitslosenanteil an den Erwerbsfähigen in Prozent

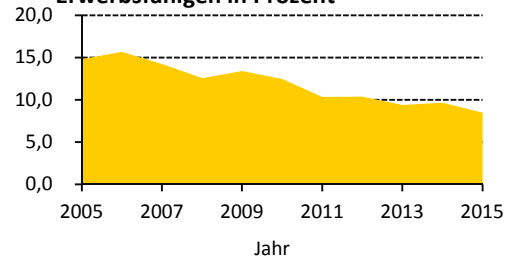

Ausgewählte Infrastruktureinrichtungen

Schulen (einschl. Außenstellen)

	Anzahl	Klassen	Schüler		
			insgesamt	je Klasse	Mädchenanteil
Grundschulen	-	-	-	x	x
Oberschulen	-	-	-	x	x
Gymnasien	2	42	1 555	37,0	50,2 %
Förderschulen	-	-	-	x	x
Berufsschulen/Berufsschulzentren	2	60	1 185	19,8	31,8 %

Kinder- und Jugendeinrichtungen	3	
Senioren- und Pflegeheime / Plätze	2 /	243
Unterkünfte (Hotels, Pensionen, etc.)	3	
(Musik-)Theater / Kulturzentren	- /	-
Museen / Galerien und Ausstellungen	- /	-
Bibliotheken / Kinos	- /	-
Kirchen	-	
Hallenbäder / Freibäder	- /	-
Sportanlagen / Sporthallen	1 /	5
Krankenhäuser / Apotheken	- /	1
Ärzte / Zahnärzte	5 /	5

Schüler an Allgemeinbildenden Schulen je 100 Einwohner

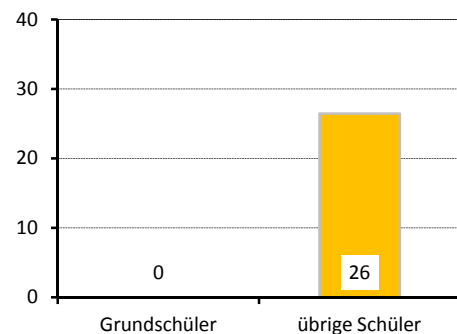

Gebäude und Wohnungen

Gebäude mit Wohnungen	204	
Eigenheime	-	
große Wohngebäude		100,0 %
Wohnungen	3 962	
Leerstand		5,8 %
Leerstand in Mehrfamilienhäusern		5,8 %
durchschnittliche Wohnfläche	51,6 m²	
durchschnittliche Raumanzahl	2,3	

Wohnungen nach Baujahr des Gebäudes

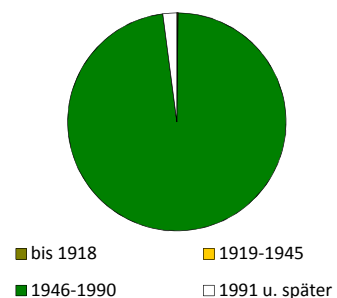

Bautätigkeit

	Genehmigungen		Fertigstellungen		
	2015		2013	2014	2015
Gebäude	2		2	4	-
Neubau von Eigenheimen	-		-	-	-
neugebaute Wohnungen	-		-	-	-
in Mehrfamilienhäusern	-		-	-	-
rückgebaute Wohnungen	-		-	-	-
Wohnungen in umgebauten Gebäuden	-		-	-	-

¹⁾ Anteil an Altersgruppe 0 bis 64 Jahre

²⁾ Anteil an Altersgruppe 0 bis 14 Jahre

Verkehr

zugelassene Kraftfahrzeuge	1 632	
Anteil Krafträder		5 %
Pkw insgesamt	1 502	
darunter nach Schadstoffgruppen		
rote Plakette	5	
gelbe Plakette	40	
grüne Plakette	1 451	
Privat-Pkw je 1 000 Haushalte	347	

Betriebe

insgesamt	129	
in den Branchen		
Verarbeitendes Gewerbe	3	2,3 %
Baugewerbe	9	7,0 %
Einzelhandel	11	8,5 %
Kfz-Handel	1	0,8 %
Gastgewerbe	10	7,8 %
freiberufl., wissenschaftl., techn. Dienstleistungen	17	13,2 %
Information und Kommunikation	8	6,2 %
Finanz- und Versicherungsdienstleistungen	2	1,6 %
Grundstücks- und Wohnungswesen	3	2,3 %
davon mit		
0 - 9 Beschäftigten	105	
10 - 24 Beschäftigten	12	
25 - 49 Beschäftigten	4	
50 - 99 Beschäftigten	3	
100 und mehr Beschäftigten	5	

Wahlen

Wahl zum ...	Bundestag am 22.09.2013	Landtag am 31.08.2014
Wahlbeteiligung	69,0 %	52,1 %
Stimmenanteile		
CDU	37,3 %	33,5 %
DIE LINKE	22,2 %	25,6 %
SPD	17,1 %	14,4 %
GRÜNE	6,5 %	6,8 %
FDP	2,6 %	3,1 %
AfD	6,1 %	7,3 %
Sonstige	8,3 %	9,3 %

Bevölkerungsanteil mit guter ÖPNV-Erreichbarkeit

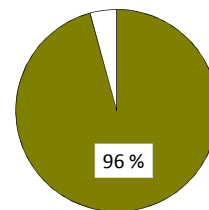

Betriebe je 1 000 Einwohner

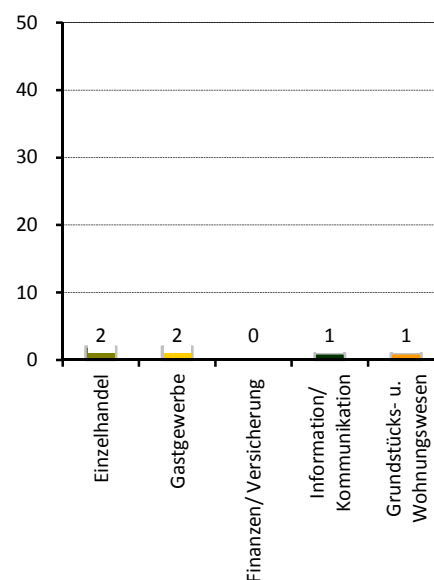

Stadtrat am 25.05.2014

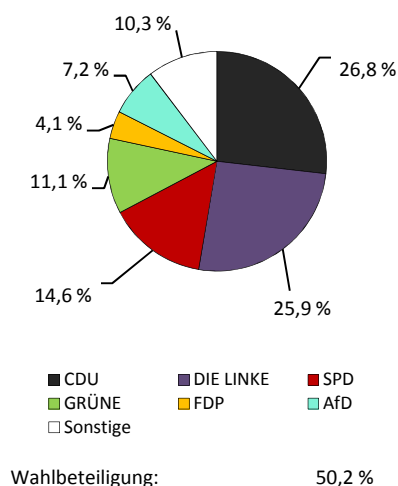

Stadtteil 03 - Seevorstadt-Ost/Großer Garten

Flächennutzung

	in ha
■ Gesamtfläche	357
■ Wohnbebauung	46
■ Sport- und Freizeitanlagen	10
■ Grün- und Freiflächen	25
■ Parkanlagen, Zoo, Botanischer Garten	181
■ Wald/Gehölz	1
■ Verkehrsflächen	15



Quelle: Amt für Geodaten und Kataster 2016

Kennziffern

■ Einwohner mit Hauptwohnung	
■ Jugendquotient	
■ Altenquotient	
■ durchschnittliche Haushaltsgröße	
■ Einpersonenhaushalte - Anteil an allen Haushalten	
■ Arbeitslose - Anteil an Erwerbsfähigen in Prozent	
■ Wohnungsleerstand in Prozent	

	1990	2000	2005	2015	2020
Einwohner mit Hauptwohnung	6 935	5 950	6 008	7 081	8 400
Jugendquotient	15	11	9	11	19
Altenquotient	37	57	62	52	42
durchschnittliche Haushaltsgröße	.	1,69	1,60	1,52	x
Einpersonenhaushalte - Anteil an allen Haushalten	.	51,7	56,2	60,6	x
Arbeitslose - Anteil an Erwerbsfähigen in Prozent	.	8,4	10,5	6,2	x
Wohnungsleerstand in Prozent	.	22,8	18,3	3,3	x

Altersstruktur

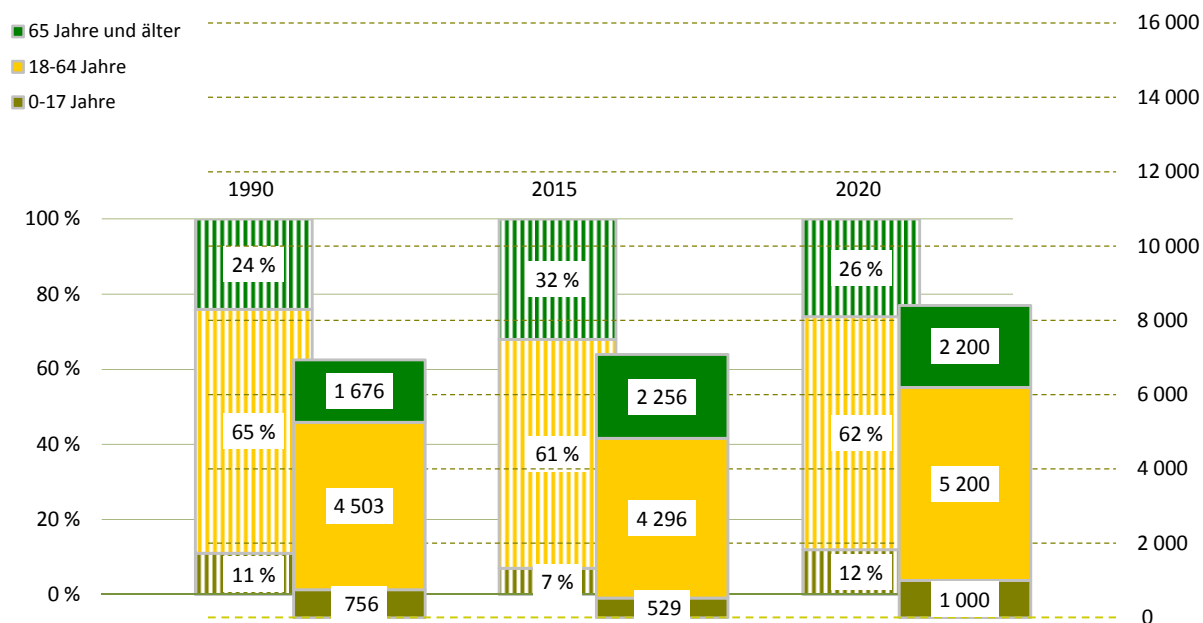

Bevölkerungsdichte

1 983 Einwohner/km²

Bevölkerungsbestand

Einwohner mit Hauptwohnung	7 081	
mit einer Religionszugehörigkeit	1 368	
evangelisch ¹⁾		13,1 %
römisch-katholisch ¹⁾		5,3 %
Ausländer ¹⁾	1 048	14,8 %
im Alter von 0 bis 17 Jahre		7,4 %
im Alter von 18 bis 64 Jahre		90,5 %
im Alter von 65 Jahren und älter		2,1 %
weiblich		46,7 %
Deutsche mit Migrationshintergrund ¹⁾	328	4,6 %
weiblich		44,2 %
Erwachsene	6 552	
ledig		45,5 %
verheiratet		34,5 %
geschieden		9,1 %
verwitwet		10,8 %
Durchschnittsalter	47,8 Jahre	
Einwohner mit Nebenwohnung	217	
Anteil an den Wohnberechtigten		3,0 %

Bevölkerungsbewegung (vorläufige Daten)

bezogen auf 1 000 Einwohner mit Hauptwohnung zum 31.12.2014

Geburten	8	
allgemeine Fruchtbarkeit zum Halbjahr 2015		46,5
Sterbefälle	20	
Geburtenüberschuss / -defizit	- 12	

Bestandsänderung

zum Vorjahr	- 150	-2,1 %
zum 31.12.1990	146	2,1 %

Haushalte

Haushalte	4 091	
mit 1 Person ²⁾	2 481	60,6 %
männlich		51,2 %
weiblich		48,8 %
mit Kindern unter 18 Jahren ²⁾	358	8,8 %
Alleinerziehende ³⁾	86	24,0 %
durchschnittliche Haushaltsgröße	1,52	

¹⁾ Anteil an den Einwohnern mit Hauptwohnung

²⁾ Anteil an allen Haushalten

³⁾ Anteil an Haushalten mit Kindern

Lebensbaum im Vergleich mit der Gesamtstadt

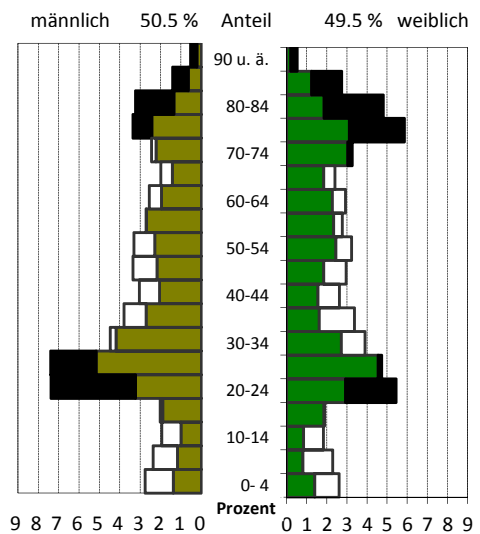

schwarz: im Stadtteil größerer Anteil
weiß: in Gesamtstadt größerer Anteil

Wohndauer

Einzug in die jetzige Wohnung

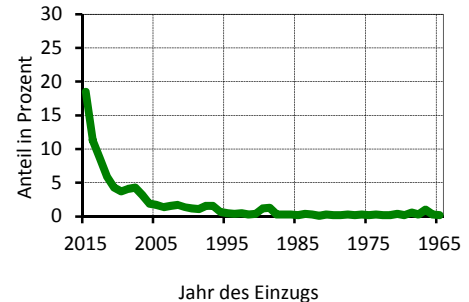

Mittelwert: 12,6 Jahre
Einzug 2013-2015: 38,5 %

Haushalte nach der Personenzahl

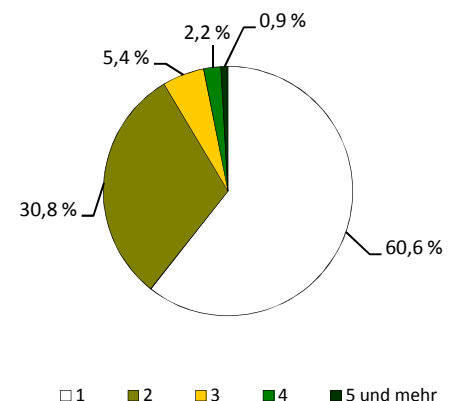

Sozialstruktur

Beschäftigte - Anteil an Erwerbsfähigen	2 102	48,2 %
Frauenanteil - Anteil an weibl. Erwerbsfähigen	44,9 %	50,7 %
Arbeitslose - Anteil an Erwerbsfähigen	267	6,2 %
Frauenanteil - Anteil an weibl. Erwerbsfähigen	37,1 %	5,3 %
Regelleistungsberechtigte nach SGB II ¹⁾	576	11,9 %
Regelleistungsberechtigte Kinder nach SGB II ²⁾	.	.
Empfänger nach dem 3. Kapitel SGB XII	35	
Empfänger nach dem 4. Kapitel SGB XII	74	
Empfänger nach dem 7. Kapitel SGB XII	44	

Arbeitslosenanteil an den Erwerbsfähigen in Prozent

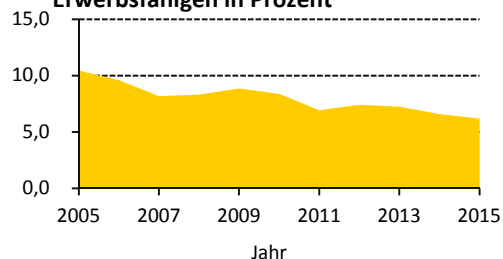

Ausgewählte Infrastruktureinrichtungen

Schulen (einschl. Außenstellen)

	Anzahl	Klassen	Schüler		
			insgesamt	je Klasse	Mädchenanteil
Grundschulen	2	23	464	20,2	50,6 %
Oberschulen	-	-	-	x	x
Gymnasien	1	30	931	31,0	42,2 %
Förderschulen	1	10	83	8,3	15,7 %
Berufsschulen/Berufsschulzentren	1	4	27	6,8	48,1 %

Kinder- und Jugendeinrichtungen	5	
Senioren- und Pflegeheime / Plätze	2 /	271
Unterkünfte (Hotels, Pensionen, etc.)	11	
(Musik-)Theater / Kulturzentren	1 /	-
Museen / Galerien und Ausstellungen	3 /	2
Bibliotheken / Kinos	2 /	2
Kirchen	1	
Hallenbäder / Freibäder	1 /	1
Sportanlagen / Sporthallen	5 /	4
Krankenhäuser / Apotheken	- /	4
Ärzte / Zahnärzte	15 /	9

Schüler an Allgemeinbildenden Schulen je 100 Einwohner

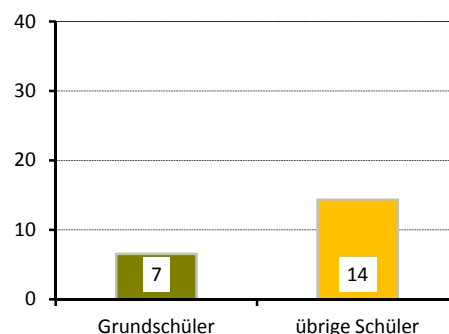

Gebäude und Wohnungen

Gebäude mit Wohnungen	297	
Eigenheime		15,5 %
große Wohngebäude		72,1 %
Wohnungen	4 247	
Leerstand		3,3 %
Leerstand in Mehrfamilienhäusern		3,1 %
durchschnittliche Wohnfläche	52,8 m²	
durchschnittliche Raumanzahl	2,2	

Wohnungen nach Baujahr des Gebäudes

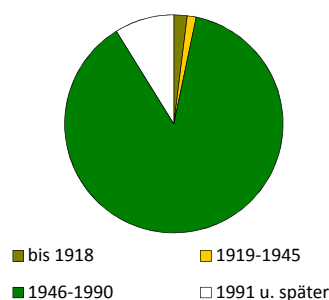

Bautätigkeit

	Genehmigungen	Fertigstellungen		
	2015	2013	2014	2015
Gebäude	27	8	13	7
Neubau von Eigenheimen	2	1	3	1
neugebaute Wohnungen	530	1	10	36
in Mehrfamilienhäusern	266	-	7	34
rückgebaute Wohnungen	-	-	3	-
Wohnungen in umgebauten Gebäuden	-	70	9	6

¹⁾ Anteil an Altersgruppe 0 bis 64 Jahre

²⁾ Anteil an Altersgruppe 0 bis 14 Jahre

Verkehr

zugelassene Kraftfahrzeuge	2 403	
Anteil Krafträder		4 %
Pkw insgesamt	2 206	
darunter nach Schadstoffgruppen		
rote Plakette	4	
gelbe Plakette	36	
grüne Plakette	2 145	
Privat-Pkw je 1 000 Haushalte	446	

Betriebe

insgesamt	469	
in den Branchen		
Verarbeitendes Gewerbe	7	1,5 %
Baugewerbe	7	1,5 %
Einzelhandel	108	23,0 %
Kfz-Handel	8	1,7 %
Gastgewerbe	55	11,7 %
freiberufl., wissenschaftl., techn. Dienstleistungen	77	16,4 %
Information und Kommunikation	25	5,3 %
Finanz- und Versicherungsdienstleistungen	16	3,4 %
Grundstücks- und Wohnungswesen	31	6,6 %
davon mit		
0 - 9 Beschäftigten	347	
10 - 24 Beschäftigten	65	
25 - 49 Beschäftigten	25	
50 - 99 Beschäftigten	19	
100 und mehr Beschäftigten	13	

Wahlen

Wahl zum ...	Bundestag am 22.09.2013	Landtag am 31.08.2014
Wahlbeteiligung	72,0 %	56,3 %
Stimmenanteile		
CDU	39,9 %	36,2 %
DIE LINKE	19,7 %	20,8 %
SPD	16,4 %	15,0 %
GRÜNE	7,0 %	7,0 %
FDP	3,3 %	4,1 %
AfD	6,3 %	8,0 %
Sonstige	7,3 %	8,9 %

Bevölkerungsanteil mit guter ÖPNV-Erreichbarkeit

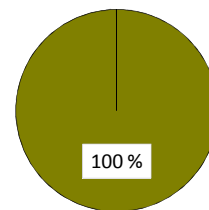

Betriebe je 1 000 Einwohner

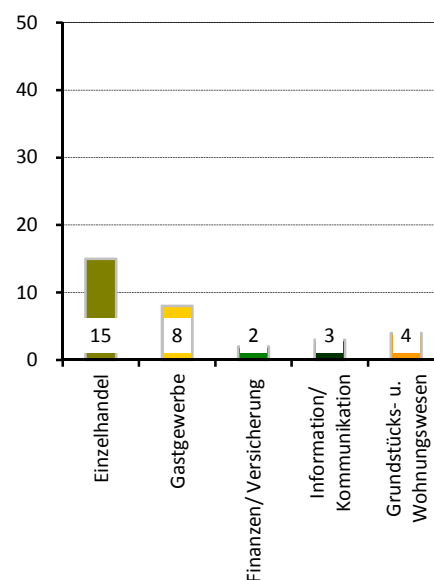

Stadtrat am 25.05.2014

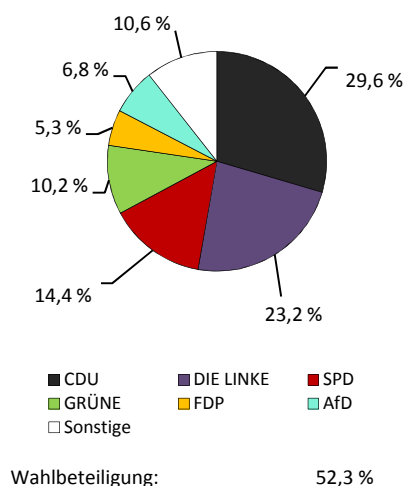

Stadtteil 04 - Wilsdruffer Vorstadt/Seevorstadt-West

Flächennutzung

	in ha
■ Gesamtfläche	210
■ Wohnbebauung	51
■ Sport- und Freizeitanlagen	3
■ Grün- und Freiflächen	21
■ Parkanlagen, Zoo, Botanischer Garten	-
■ Wald/Gehölz	2
■ Verkehrsflächen	14

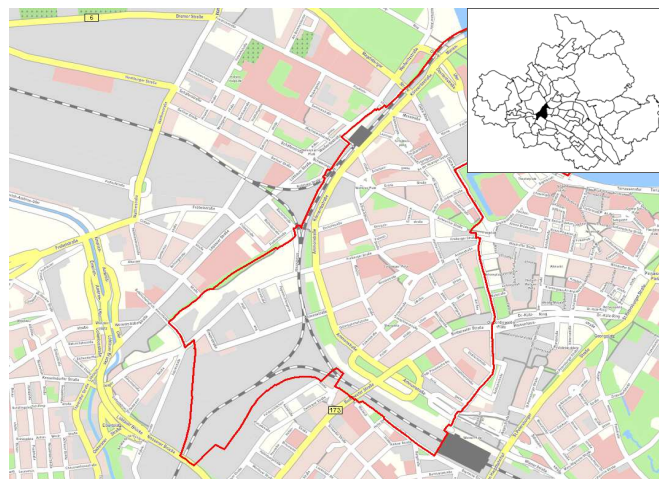

Quelle: Amt für Geodaten und Kataster 2016

Kennziffern

■ Einwohner mit Hauptwohnung	
■ Jugendquotient	
■ Altenquotient	
■ durchschnittliche Haushaltsgröße	
■ Einpersonenhaushalte - Anteil an allen Haushalten	
■ Arbeitslose - Anteil an Erwerbsfähigen in Prozent	
■ Wohnungsleerstand in Prozent	

	1990	2000	2005	2015	2020
Einwohner mit Hauptwohnung	8 965	7 910	7 319	8 046	10 200
Jugendquotient	12	13	10	14	22
Altenquotient	30	72	106	67	51
durchschnittliche Haushaltsgröße	.	1,69	1,57	1,51	x
Einpersonenhaushalte - Anteil an allen Haushalten	.	49,3	56,0	61,7	x
Arbeitslose - Anteil an Erwerbsfähigen in Prozent	.	12,1	13,3	7,2	x
Wohnungsleerstand in Prozent	.	9,4	8,3	5,4	x

Altersstruktur

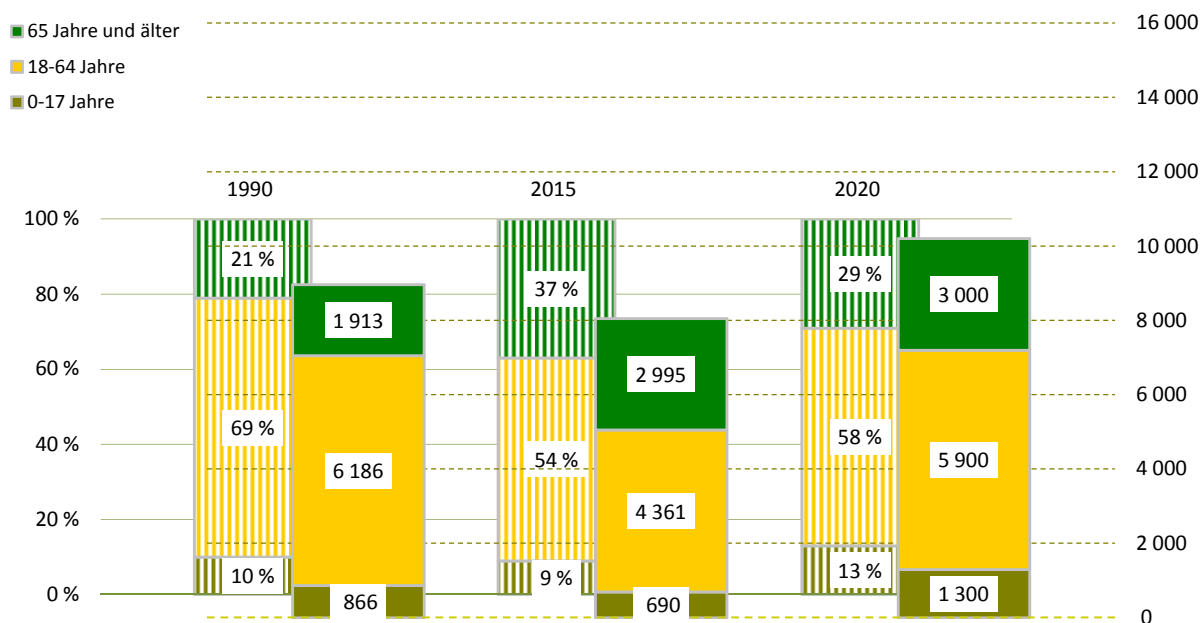

Bevölkerungsdichte**3 826 Einwohner/km²****Bevölkerungsbestand**

Einwohner mit Hauptwohnung	8 046	
mit einer Religionszugehörigkeit	1 319	
evangelisch ¹⁾		11,4 %
römisch-katholisch ¹⁾		4,5 %
Ausländer ¹⁾	820	10,2 %
im Alter von 0 bis 17 Jahre		14,5 %
im Alter von 18 bis 64 Jahre		82,9 %
im Alter von 65 Jahren und älter		2,6 %
weiblich		44,3 %
Deutsche mit Migrationshintergrund ¹⁾	473	5,9 %
weiblich		50,3 %
Erwachsene	7 356	
ledig		37,2 %
verheiratet		38,8 %
geschieden		11,8 %
verwitwet		12,2 %
Durchschnittsalter	50,9 Jahre	
Einwohner mit Nebenwohnung	113	
Anteil an den Wohnberechtigten		1,4 %

Bevölkerungsbewegung (vorläufige Daten)

bezogen auf 1 000 Einwohner mit Hauptwohnung zum 31.12.2014

Geburten	9	
allgemeine Fruchtbarkeit zum Halbjahr 2015		52,0
Sterbefälle	19	
Geburtenüberschuss / -defizit	- 10	

Bestandsänderung

zum Vorjahr	170	2,2 %
zum 31.12.1990	- 919	-10,3 %

Haushalte

Haushalte	5 179	
mit 1 Person ²⁾	3 195	61,7 %
männlich		43,5 %
weiblich		56,5 %
mit Kindern unter 18 Jahren ²⁾	481	9,3 %
Alleinerziehende ³⁾	130	27,0 %
durchschnittliche Haushaltsgröße	1,51	

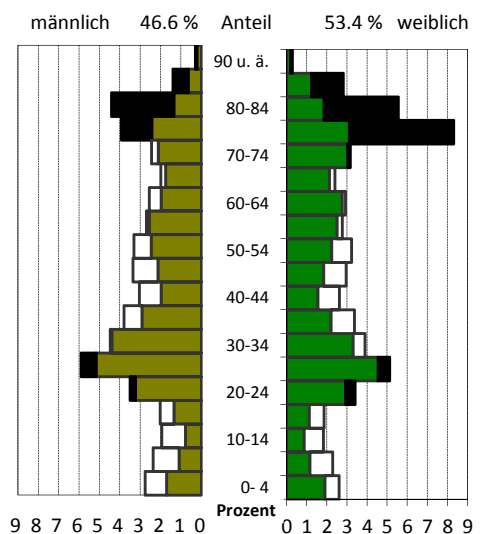
¹⁾ Anteil an den Einwohnern mit Hauptwohnung²⁾ Anteil an allen Haushalten³⁾ Anteil an Haushalten mit Kindern**Lebensbaum im Vergleich mit der Gesamtstadt**

schwarz: im Stadtteil größerer Anteil
 weiß: in Gesamtstadt größerer Anteil

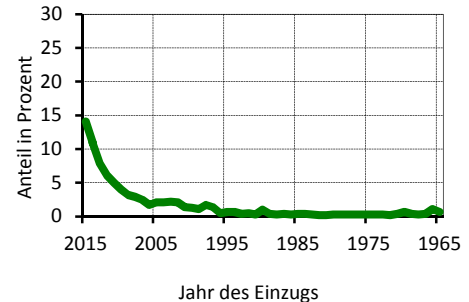
Wohndauer**Einzug in die jetzige Wohnung**

Mittelwert: 15,7 Jahre
 Einzug 2013-2015 32,9 %

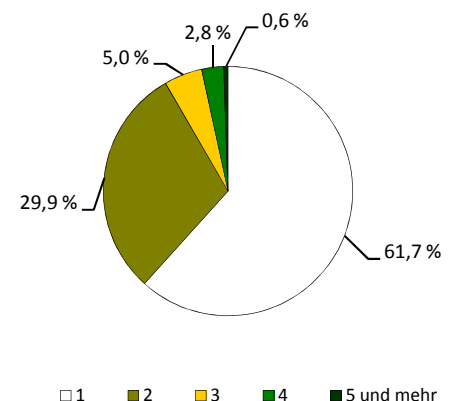
Haushalte nach der Personenzahl

Sozialstruktur

Beschäftigte - Anteil an Erwerbsfähigen	2 503	56,3 %
Frauenanteil - Anteil an weibl. Erwerbsfähigen	48,2 %	58,3 %
Arbeitslose - Anteil an Erwerbsfähigen	316	7,2 %
Frauenanteil - Anteil an weibl. Erwerbsfähigen	45,6 %	7,0 %
Regelleistungsberechtigte nach SGB II ¹⁾	672	13,3 %
Regelleistungsberechtigte Kinder nach SGB II ²⁾	158	26,1 %
Empfänger nach dem 3. Kapitel SGB XII	34	
Empfänger nach dem 4. Kapitel SGB XII	68	
Empfänger nach dem 7. Kapitel SGB XII	54	

Arbeitslosenanteil an den Erwerbsfähigen in Prozent

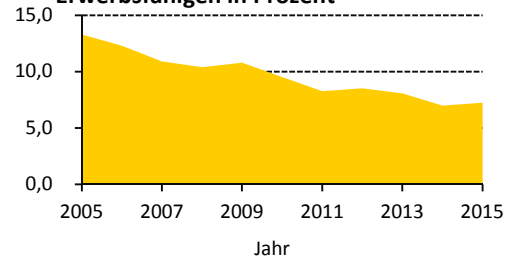

Ausgewählte Infrastruktureinrichtungen

Schulen (einschl. Außenstellen)

	Anzahl	Klassen	Schüler		
			insgesamt	je Klasse	Mädchenanteil
Grundschulen	2	20	455	22,8	49,7 %
Oberschulen	-	-	-	x	x
Gymnasien	1	12	257	21,4	49,0 %
Förderschulen	-	-	-	x	x
Berufsschulen/Berufsschulzentren	4	86	1 915	22,3	64,7 %

Kinder- und Jugendeinrichtungen	11	
Senioren- und Pflegeheime / Plätze	1 /	270
Unterkünfte (Hotels, Pensionen, etc.)	10	
(Musik-)Theater / Kulturzentren	7 /	3
Museen / Galerien und Ausstellungen	3 /	4
Bibliotheken / Kinos	4 /	-
Kirchen	1	
Hallenbäder / Freibäder	2 /	-
Sportanlagen / Sporthallen	5 /	3
Krankenhäuser / Apotheken	- /	3
Ärzte / Zahnärzte	15 /	7

Schüler an Allgemeinbildenden Schulen je 100 Einwohner

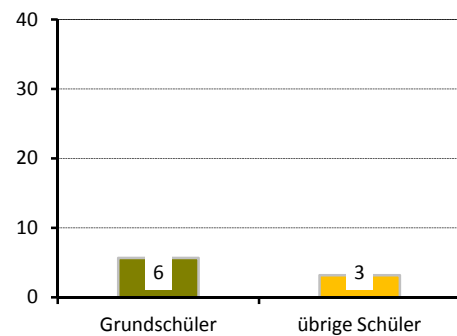

Gebäude und Wohnungen

Gebäude mit Wohnungen	396	
Eigenheime		2,8 %
große Wohngebäude		89,1 %
Wohnungen	5 149	
Leerstand		5,4 %
Leerstand in Mehrfamilienhäusern		5,4 %
durchschnittliche Wohnfläche	58,8 m²	
durchschnittliche Raumanzahl	2,5	

Wohnungen nach Baujahr des Gebäudes

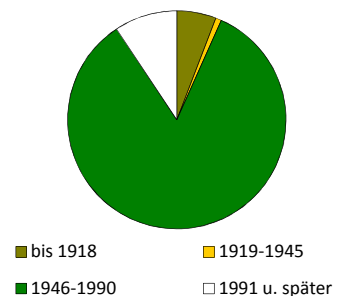

Bautätigkeit

	Genehmigungen		Fertigstellungen		
	2015		2013	2014	2015
Gebäude	65		6	14	59
Neubau von Eigenheimen	4		-	-	-
neugebaute Wohnungen	176		32	65	100
in Mehrfamilienhäusern	88		32	65	100
rückgebaute Wohnungen			-	-	-
Wohnungen in umgebauten Gebäuden	776		1	108	736

¹⁾ Anteil an Altersgruppe 0 bis 64 Jahre

²⁾ Anteil an Altersgruppe 0 bis 14 Jahre

Verkehr

zugelassene Kraftfahrzeuge	5 087	
Anteil Krafträder		2 %
Pkw insgesamt	3 796	
darunter nach Schadstoffgruppen		
rote Plakette	11	
gelbe Plakette	58	
grüne Plakette	3 675	
Privat-Pkw je 1 000 Haushalte	437	

Bevölkerungsanteil mit guter ÖPNV-Erreichbarkeit

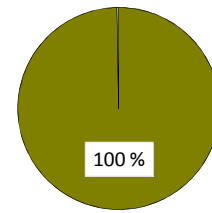

Betriebe

insgesamt	723	
in den Branchen		
Verarbeitendes Gewerbe	16	2,2 %
Baugewerbe	28	3,9 %
Einzelhandel	45	6,2 %
Kfz-Handel	5	0,7 %
Gastgewerbe	31	4,3 %
freiberufl., wissenschaftl., techn. Dienstleistungen	162	22,4 %
Information und Kommunikation	70	9,7 %
Finanz- und Versicherungsdienstleistungen	22	3,0 %
Grundstücks- und Wohnungswesen	57	7,9 %
davon mit		
0 - 9 Beschäftigten	553	
10 - 24 Beschäftigten	60	
25 - 49 Beschäftigten	52	
50 - 99 Beschäftigten	32	
100 und mehr Beschäftigten	26	

Betriebe je 1 000 Einwohner

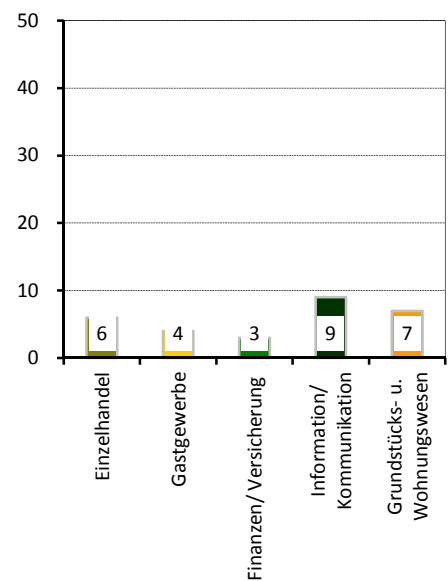

Wahlen

Wahl zum ...	Bundestag am 22.09.2013	Landtag am 31.08.2014
Wahlbeteiligung	71,6 %	56,0 %
Stimmenanteile		
CDU	37,1 %	33,8 %
DIE LINKE	25,5 %	25,9 %
SPD	16,3 %	13,8 %
GRÜNE	5,6 %	6,6 %
FDP	2,5 %	3,3 %
AfD	5,6 %	7,9 %
Sonstige	7,6 %	8,8 %

Stadtrat am 25.05.2014

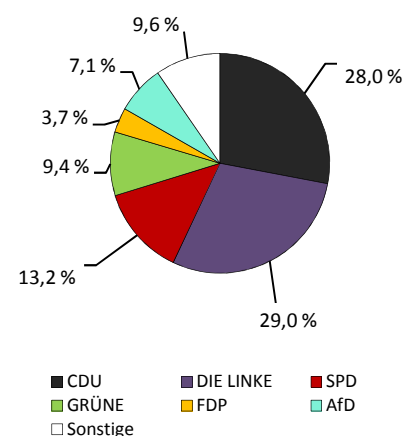

Wahlbeteiligung: 51,6 %

Stadtteil 05 - Friedrichstadt

■ Flächennutzung

■ Gesamtfläche	603
■ Wohnbebauung	39
■ Sport- und Freizeitanlagen	37
■ Grün- und Freiflächen	74
■ Parkanlagen, Zoo, Botanischer Garten	3
■ Wald/Gehölz	2
■ Verkehrsflächen	17

in ha
603
39
37
74
3
2
17



Quelle: Amt für Geodaten und Kataster 2016

■ Kennziffern

■ Einwohner mit Hauptwohnung	
■ Jugendquotient	
■ Altenquotient	
■ durchschnittliche Haushaltsgröße	
■ Einpersonenhaushalte - Anteil an allen Haushalten	
■ Arbeitslose - Anteil an Erwerbsfähigen in Prozent	
■ Wohnungsleerstand in Prozent	

	1990	2000	2005	2015	2020
Einwohner mit Hauptwohnung	5 891	5 168	5 432	9 053	9 800
Jugendquotient	34	16	14	16	21
Altenquotient	34	24	25	16	19
durchschnittliche Haushaltsgröße	.	1,77	1,62	1,52	x
Einpersonenhaushalte - Anteil an allen Haushalten	.	54,4	61,5	66,7	x
Arbeitslose - Anteil an Erwerbsfähigen in Prozent	.	15,3	19,1	7,6	x
Wohnungsleerstand in Prozent	.	35,8	26,6	9,5	x

■ Altersstruktur

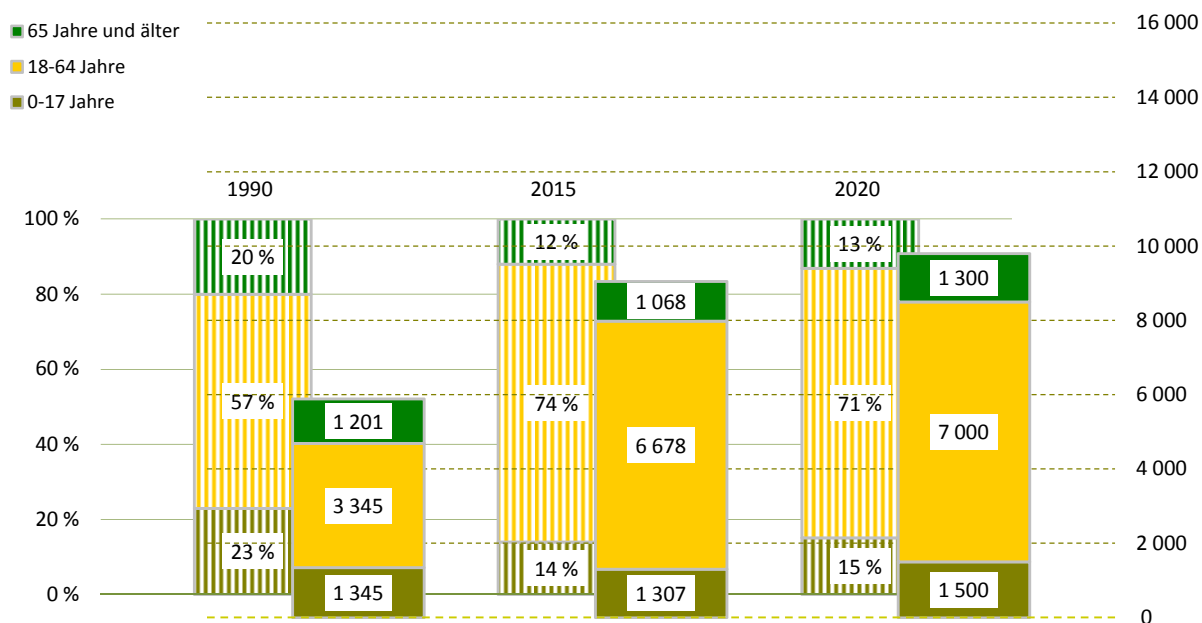

Bevölkerungsdichte1 500 Einwohner/km²**Bevölkerungsbestand**

Einwohner mit Hauptwohnung	9 053	
mit einer Religionszugehörigkeit	1 763	
evangelisch ¹⁾		12,5 %
römisch-katholisch ¹⁾		6,2 %
Ausländer ¹⁾	2 189	24,2 %
im Alter von 0 bis 17 Jahre		19,0 %
im Alter von 18 bis 64 Jahre		78,8 %
im Alter von 65 Jahren und älter		2,2 %
weiblich		32,0 %
Deutsche mit Migrationshintergrund ¹⁾	490	5,4 %
weiblich		48,6 %
Erwachsene	7 746	
ledig		64,3 %
verheiratet		22,4 %
geschieden		7,8 %
verwitwet		5,6 %
Durchschnittsalter	35,3 Jahre	
Einwohner mit Nebenwohnung	207	
Anteil an den Wohnberechtigten		2,2 %

Bevölkerungsbewegung (vorläufige Daten)

bezogen auf 1 000 Einwohner mit Hauptwohnung zum 31.12.2014

Geburten	12	
allgemeine Fruchtbarkeit zum Halbjahr 2015		42,4
Sterbefälle	21	
Geburtenüberschuss / -defizit	- 9	

Bestandsänderung

zum Vorjahr	1 367	17,8 %
zum 31.12.1990	3 162	53,7 %

Haushalte

Haushalte	4 659	
mit 1 Person ²⁾	3 106	66,7 %
männlich		59,9 %
weiblich		40,1 %
mit Kindern unter 18 Jahren ²⁾	644	13,8 %
Alleinerziehende ³⁾	170	26,4 %
durchschnittliche Haushaltsgröße	1,52	

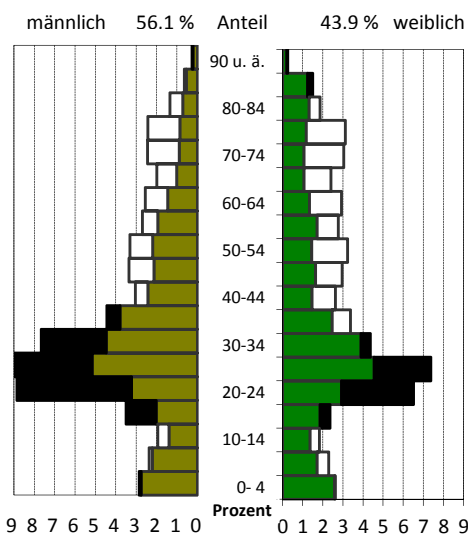
¹⁾ Anteil an den Einwohnern mit Hauptwohnung²⁾ Anteil an allen Haushalten³⁾ Anteil an Haushalten mit Kindern**Lebensbaum im Vergleich mit der Gesamtstadt**

schwarz: im Stadtteil größerer Anteil
 weiß: in Gesamtstadt größerer Anteil

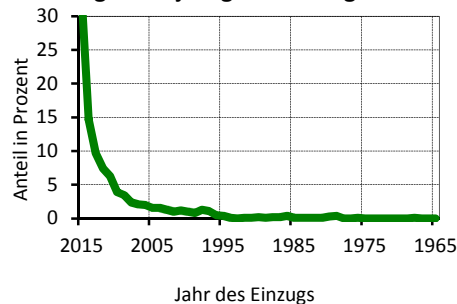
Wohndauer**Einzug in die jetzige Wohnung**

Mittelwert: 4,8 Jahre
 Einzug 2013-2015: 57,5 %

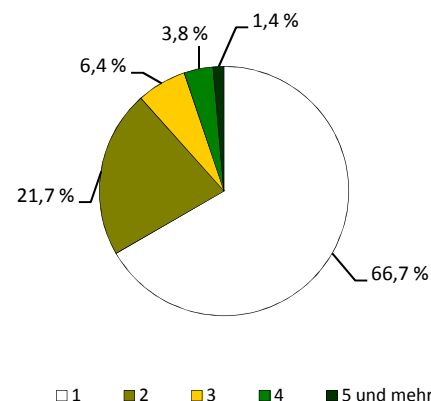
Haushalte nach der Personenzahl

Sozialstruktur

Beschäftigte - Anteil an Erwerbsfähigen	2 991	43,4 %
Frauenanteil - Anteil an weibl. Erwerbsfähigen	43,0 %	47,8 %
Arbeitslose - Anteil an Erwerbsfähigen	508	7,6 %
Frauenanteil - Anteil an weibl. Erwerbsfähigen	38,0 %	7,2 %
Regelleistungsberechtigte nach SGB II ¹⁾	1 145	14,3 %
Regelleistungsberechtigte Kinder nach SGB II ²⁾	262	23,9 %
Empfänger nach dem 3. Kapitel SGB XII	67	
Empfänger nach dem 4. Kapitel SGB XII	123	
Empfänger nach dem 7. Kapitel SGB XII	123	

Arbeitslosenanteil an den Erwerbsfähigen in Prozent

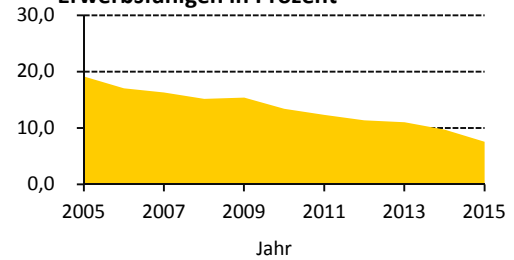

Ausgewählte Infrastruktureinrichtungen

Schulen (einschl. Außenstellen)

	Anzahl	Klassen	Schüler		
			insgesamt	je Klasse	Mädchenanteil
Grundschulen	1	6	116	19,3	43,1 %
Oberschulen	1	15	232	15,5	41,4 %
Gymnasien	1	20	469	23,5	48,6 %
Förderschulen	-	-	-	x	x
Berufsschulen/Berufsschulzentren	3	67	1 323	19,7	73,6 %

Kinder- und Jugendeinrichtungen	12	
Senioren- und Pflegeheime / Plätze	5 /	496
Unterkünfte (Hotels, Pensionen, etc.)	11	
(Musik-)Theater / Kulturzentren	1 /	1
Museen / Galerien und Ausstellungen	1 /	5
Bibliotheken / Kinos	- /	-
Kirchen	2	
Hallenbäder / Freibäder	- /	-
Sportanlagen / Sporthallen	34 /	7
Krankenhäuser / Apotheken	1 /	1
Ärzte / Zahnärzte	47 /	4

Schüler an Allgemeinbildenden Schulen je 100 Einwohner

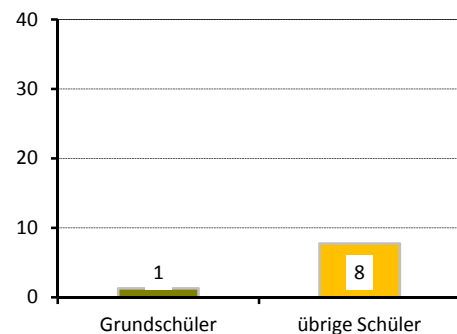

Gebäude und Wohnungen

Gebäude mit Wohnungen	414	
Eigenheime		14,7 %
große Wohngebäude		72,2 %
Wohnungen	4 293	
Leerstand		9,5 %
Leerstand in Mehrfamilienhäusern		9,6 %
durchschnittliche Wohnfläche	60,9 m ²	
durchschnittliche Raumanzahl	2,4	

Wohnungen nach Baujahr des Gebäudes

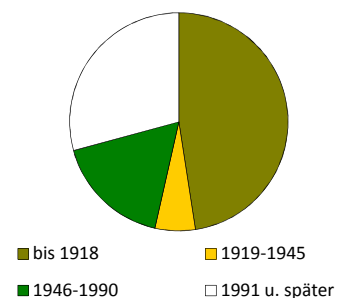

Bautätigkeit

	Genehmigungen	Fertigstellungen		
	2015	2013	2014	2015
Gebäude	39	15	46	34
Neubau von Eigenheimen	13	3	19	12
neugebaute Wohnungen	137	12	45	107
in Mehrfamilienhäusern	124	9	23	94
rückgebaute Wohnungen		1	9	-
Wohnungen in umgebauten Gebäuden	144	113	103	146

¹⁾ Anteil an Altersgruppe 0 bis 64 Jahre

²⁾ Anteil an Altersgruppe 0 bis 14 Jahre

Verkehr

zugelassene Kraftfahrzeuge	4 193	
Anteil Krafträder		4 %
Pkw insgesamt	3 297	
darunter nach Schadstoffgruppen		
rote Plakette	19	
gelbe Plakette	103	
grüne Plakette	3 145	
Privat-Pkw je 1 000 Haushalte	386	

Betriebe

insgesamt	655	
in den Branchen		
Verarbeitendes Gewerbe	41	6,3 %
Baugewerbe	68	10,4 %
Einzelhandel	33	5,0 %
Kfz-Handel	44	6,7 %
Gastgewerbe	31	4,7 %
freiberufl., wissenschaftl., techn. Dienstleistungen	109	16,6 %
Information und Kommunikation	30	4,6 %
Finanz- und Versicherungsdienstleistungen	16	2,4 %
Grundstücks- und Wohnungswesen	38	5,8 %
davon mit		
0 - 9 Beschäftigten	521	
10 - 24 Beschäftigten	64	
25 - 49 Beschäftigten	33	
50 - 99 Beschäftigten	23	
100 und mehr Beschäftigten	14	

Wahlen

Wahl zum ...	Bundestag am 22.09.2013	Landtag am 31.08.2014
Wahlbeteiligung	61,0 %	43,4 %
Stimmenanteile		
CDU	28,4 %	23,5 %
DIE LINKE	21,0 %	21,9 %
SPD	15,9 %	13,0 %
GRÜNE	11,8 %	14,9 %
FDP	3,2 %	3,0 %
AfD	5,9 %	6,7 %
Sonstige	13,7 %	17,1 %

Bevölkerungsanteil mit
guter ÖPNV-Erreichbarkeit

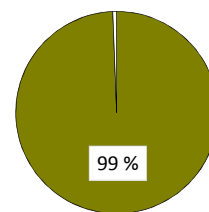

Betriebe je 1 000 Einwohner

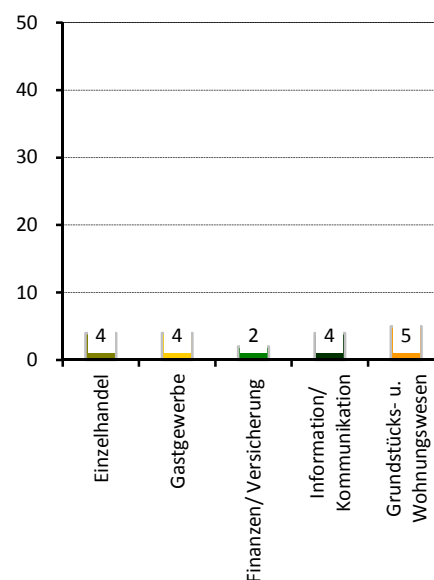

Stadtrat am 25.05.2014

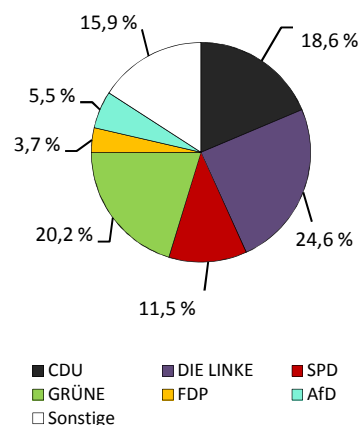

Wahlbeteiligung: 41,3 %

Stadtteil 06 - Johannstadt-Nord

Flächennutzung

■ Gesamtfläche	223
■ Wohnbebauung	36
■ Sport- und Freizeitanlagen	5
■ Grün- und Freiflächen	19
■ Parkanlagen, Zoo, Botanischer Garten	-
■ Wald/Gehölz	-
■ Verkehrsflächen	7

in ha
223
36
5
19
-
-
7

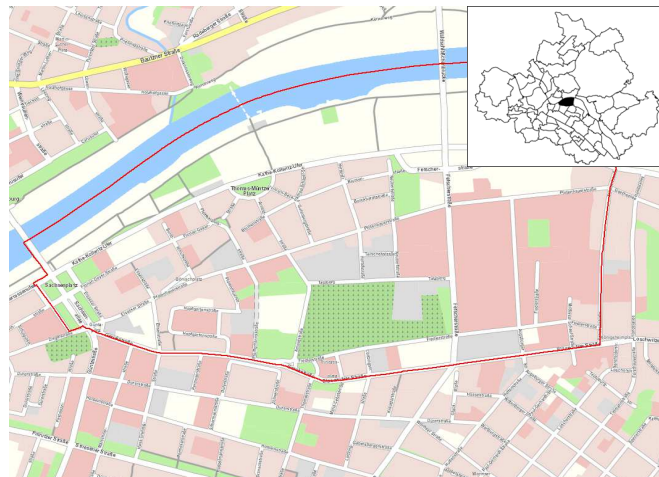

Quelle: Amt für Geodaten und Kataster 2016

Kennziffern

■ Einwohner mit Hauptwohnung	
■ Jugendquotient	
■ Altenquotient	
■ durchschnittliche Haushaltsgröße	
■ Einpersonenhaushalte - Anteil an allen Haushalten	
■ Arbeitslose - Anteil an Erwerbsfähigen in Prozent	
■ Wohnungsleerstand in Prozent	

	1990	2000	2005	2015	2020
Einwohner mit Hauptwohnung	12 936	10 091	10 895	12 340	12 200
Jugendquotient	24	17	16	23	28
Altenquotient	21	29	38	49	49
durchschnittliche Haushaltsgröße	.	1,96	1,84	1,75	x
Einpersonenhaushalte - Anteil an allen Haushalten	.	42,3	48,2	53,2	x
Arbeitslose - Anteil an Erwerbsfähigen in Prozent	.	12,7	12,7	7,7	x
Wohnungsleerstand in Prozent	.	17,9	12,1	3,7	x

Altersstruktur

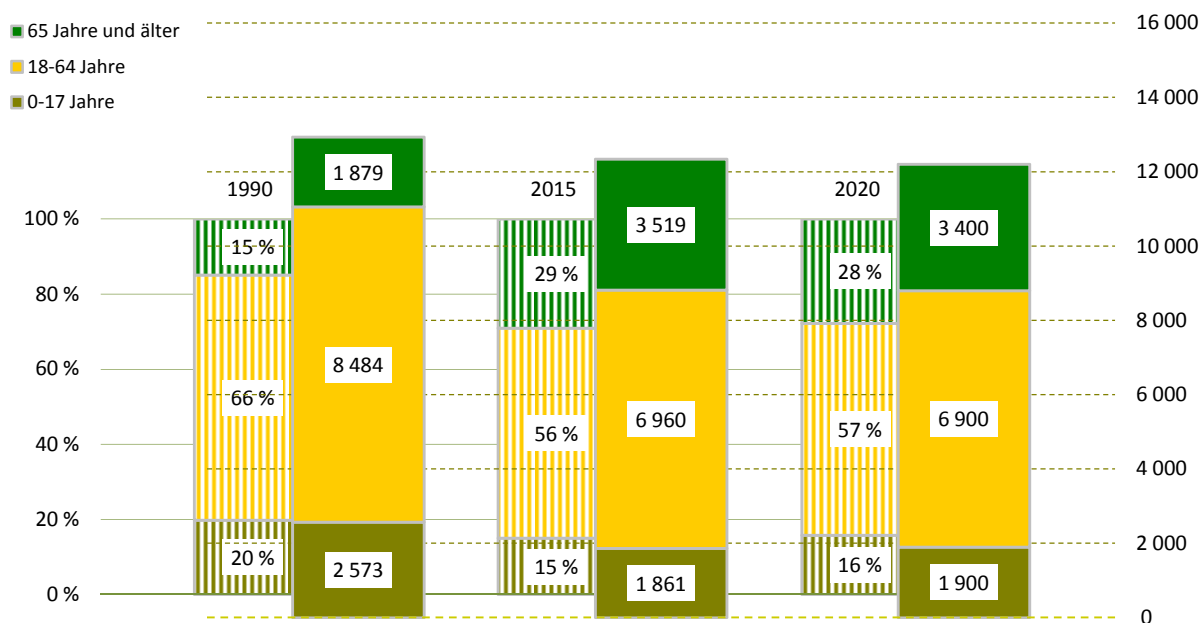

Bevölkerungsdichte5 544 Einwohner/km²**Bevölkerungsbestand**

Einwohner mit Hauptwohnung	12 340	
mit einer Religionszugehörigkeit	2 426	
evangelisch ¹⁾		13,8 %
römisch-katholisch ¹⁾		5,3 %
Ausländer ¹⁾	1 462	11,8 %
im Alter von 0 bis 17 Jahre		19,6 %
im Alter von 18 bis 64 Jahre		75,1 %
im Alter von 65 Jahren und älter		5,3 %
weiblich		45,4 %
Deutsche mit Migrationshintergrund ¹⁾	828	6,7 %
weiblich		51,7 %
Erwachsene	10 479	
ledig		39,2 %
verheiratet		40,6 %
geschieden		9,3 %
verwitwet		10,9 %
Durchschnittsalter	44,9 Jahre	
Einwohner mit Nebenwohnung	113	
Anteil an den Wohnberechtigten		0,9 %

Bevölkerungsbewegung (vorläufige Daten)

bezogen auf 1 000 Einwohner mit Hauptwohnung zum 31.12.2014

Geburten	11	
allgemeine Fruchtbarkeit zum Halbjahr 2015		56,1
Sterbefälle	22	
Geburtenüberschuss / -defizit	- 11	

Bestandsänderung

zum Vorjahr	399	3,3 %
zum 31.12.1990	- 596	-4,6 %

Haushalte

Haushalte	6 628	
mit 1 Person ²⁾	3 525	53,2 %
männlich		46,3 %
weiblich		53,7 %
mit Kindern unter 18 Jahren ²⁾	1 127	17,0 %
Alleinerziehende ³⁾	245	21,7 %
durchschnittliche Haushaltsgröße	1,75	

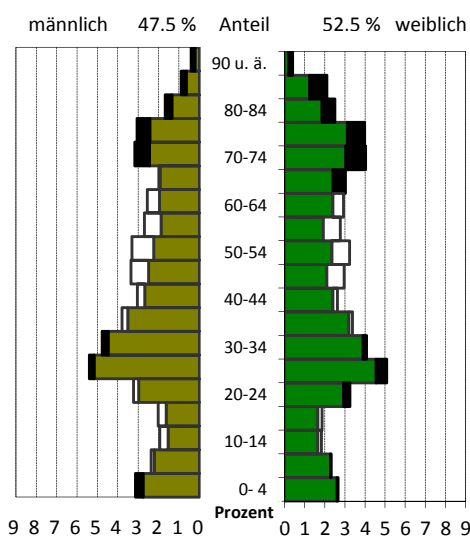
¹⁾ Anteil an den Einwohnern mit Hauptwohnung²⁾ Anteil an allen Haushalten³⁾ Anteil an Haushalten mit Kindern**Lebensbaum im Vergleich mit der Gesamtstadt**

schwarz: im Stadtteil größerer Anteil
 weiß: in Gesamtstadt größerer Anteil

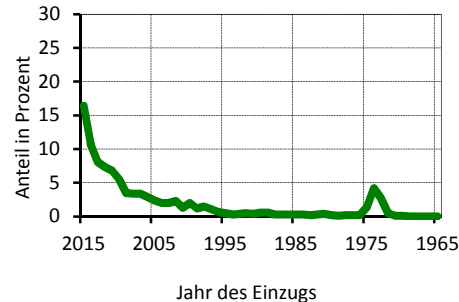
Wohndauer**Einzug in die jetzige Wohnung**

Mittelwert: 10,3 Jahre
 Einzug 2013-2015 35,2 %

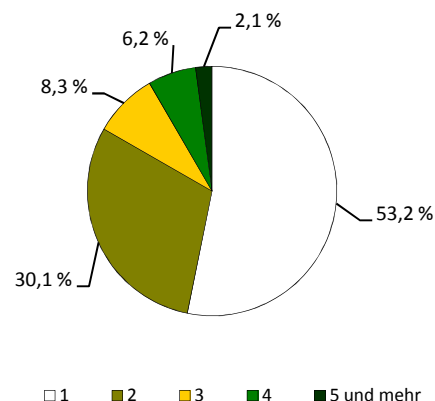
Haushalte nach der Personenzahl

Sozialstruktur

Beschäftigte - Anteil an Erwerbsfähigen	3 891	54,4 %
Frauenanteil - Anteil an weibl. Erwerbsfähigen	48,7 %	55,5 %
Arbeitslose - Anteil an Erwerbsfähigen	539	7,7 %
Frauenanteil - Anteil an weibl. Erwerbsfähigen	45,5 %	7,2 %
Regelleistungsberechtigte nach SGB II ¹⁾	1 335	15,1 %
Regelleistungsberechtigte Kinder nach SGB II ²⁾	385	23,2 %
Empfänger nach dem 3. Kapitel SGB XII	77	
Empfänger nach dem 4. Kapitel SGB XII	195	
Empfänger nach dem 7. Kapitel SGB XII	135	

Arbeitslosenanteil an den Erwerbsfähigen in Prozent

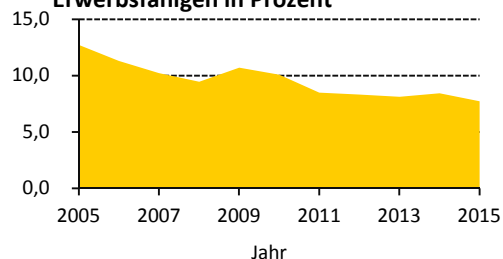

Ausgewählte Infrastruktureinrichtungen

Schulen (einschl. Außenstellen)

	Anzahl	Klassen	Schüler		
			insgesamt	je Klasse	Mädchenanteil
Grundschulen	1	12	190	15,8	48,4 %
Oberschulen	1	18	366	20,3	43,7 %
Gymnasien	-	-	-	x	x
Förderschulen	-	-	-	x	x
Berufsschulen/Berufsschulzentren	2	30	633	21,1	76,5 %

Kinder- und Jugendeinrichtungen	11	
Senioren- und Pflegeheime / Plätze	5 /	782
Unterkünfte (Hotels, Pensionen, etc.)	2	
(Musik-)Theater / Kulturzentren	- /	1
Museen / Galerien und Ausstellungen	- /	1
Bibliotheken / Kinos	- /	-
Kirchen	3	
Hallenbäder / Freibäder	- /	-
Sportanlagen / Sporthallen	7 /	4
Krankenhäuser / Apotheken	2 /	6
Ärzte / Zahnärzte	56 /	8

Schüler an Allgemeinbildenden Schulen je 100 Einwohner

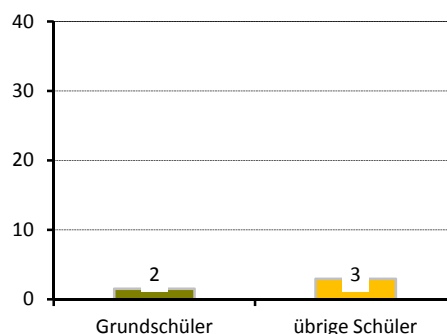

Gebäude und Wohnungen

Gebäude mit Wohnungen	315	
Eigenheime		1,9 %
große Wohngebäude		94,0 %
Wohnungen	6 291	
Leerstand		3,7 %
Leerstand in Mehrfamilienhäusern		3,7 %
durchschnittliche Wohnfläche	67,3 m²	
durchschnittliche Raumanzahl	2,6	

Wohnungen nach Baujahr des Gebäudes

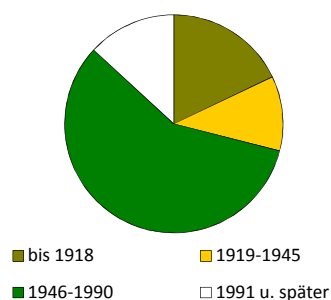

Bautätigkeit

	Genehmigungen		Fertigstellungen		
	2015		2013	2014	2015
Gebäude	6		4	8	16
Neubau von Eigenheimen	-		-	-	-
neugebaute Wohnungen	-		-	-	129
in Mehrfamilienhäusern	-		-	-	129
rückgebaute Wohnungen			172	-	-
Wohnungen in umgebauten Gebäuden	49		11	33	115

¹⁾ Anteil an Altersgruppe 0 bis 64 Jahre

²⁾ Anteil an Altersgruppe 0 bis 14 Jahre

Verkehr

zugelassene Kraftfahrzeuge	4 359	
Anteil Krafträder		5 %
Pkw insgesamt	3 869	
darunter nach Schadstoffgruppen		
rote Plakette	23	
gelbe Plakette	126	
grüne Plakette	3 677	
Privat-Pkw je 1 000 Haushalte	515	

Bevölkerungsanteil mit guter ÖPNV-Erreichbarkeit

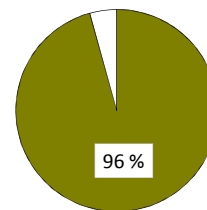

Betriebe

insgesamt	496	
in den Branchen		
Verarbeitendes Gewerbe	20	4,0 %
Baugewerbe	30	6,0 %
Einzelhandel	52	10,5 %
Kfz-Handel	3	0,6 %
Gastgewerbe	28	5,6 %
freiberufl., wissenschaftl., techn. Dienstleistungen	114	23,0 %
Information und Kommunikation	20	4,0 %
Finanz- und Versicherungsdienstleistungen	12	2,4 %
Grundstücks- und Wohnungswesen	29	5,8 %
davon mit		
0 - 9 Beschäftigten	431	
10 - 24 Beschäftigten	30	
25 - 49 Beschäftigten	10	
50 - 99 Beschäftigten	11	
100 und mehr Beschäftigten	14	

Betriebe je 1 000 Einwohner

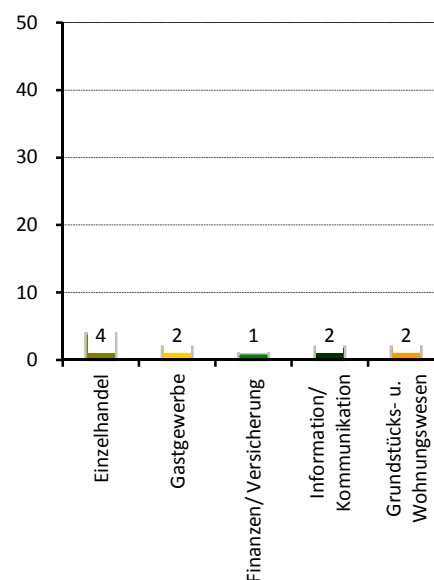

Wahlen

Wahl zum ...	Bundestag am 22.09.2013	Landtag am 31.08.2014
Wahlbeteiligung	72,7 %	56,0 %
Stimmenanteile		
CDU	33,8 %	29,4 %
DIE LINKE	21,7 %	23,5 %
SPD	17,2 %	15,0 %
GRÜNE	11,0 %	13,1 %
FDP	2,7 %	3,2 %
AfD	5,4 %	6,4 %
Sonstige	8,2 %	9,5 %

Stadtrat am 25.05.2014

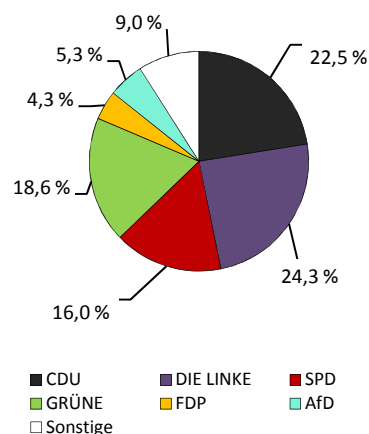

Wahlbeteiligung: 53,2 %

Stadtteil 07 - Johannstadt-Süd

Flächennutzung

- Gesamtfläche
- Wohnbebauung
- Sport- und Freizeitanlagen
- Grün- und Freiflächen
- Parkanlagen, Zoo, Botanischer Garten
- Wald/Gehölz
- Verkehrsflächen

in ha
123
59
5
11
-
-
5

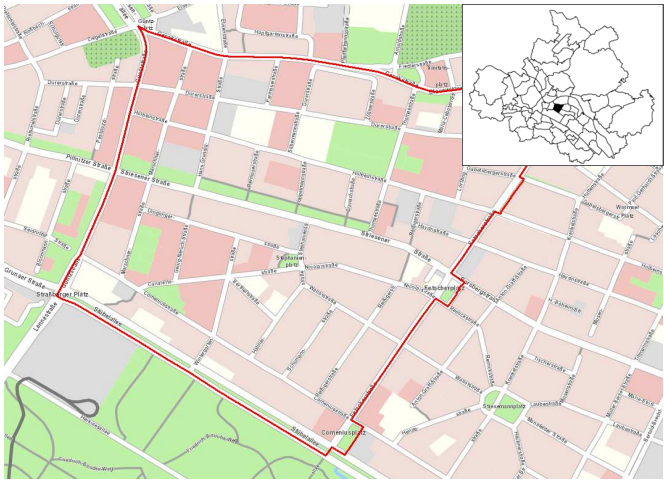

Quelle: Amt für Geodaten und Kataster 2016

Kennziffern

- Einwohner mit Hauptwohnung
- Jugendquotient
- Altenquotient
- durchschnittliche Haushaltsgröße
- Einpersonenhaushalte - Anteil an allen Haushalten
- Arbeitslose - Anteil an Erwerbsfähigen in Prozent
- Wohnungsleerstand in Prozent

1990	2000	2005	2015	2020
14 216	12 343	12 222	12 210	12 100
14	12	11	14	20
21	54	81	90	82
.	1,81	1,73	1,58	x
.	42,5	46,4	55,6	x
.	10,2	11,4	7,6	x
.	9,8	5,8	3,3	x

Altersstruktur

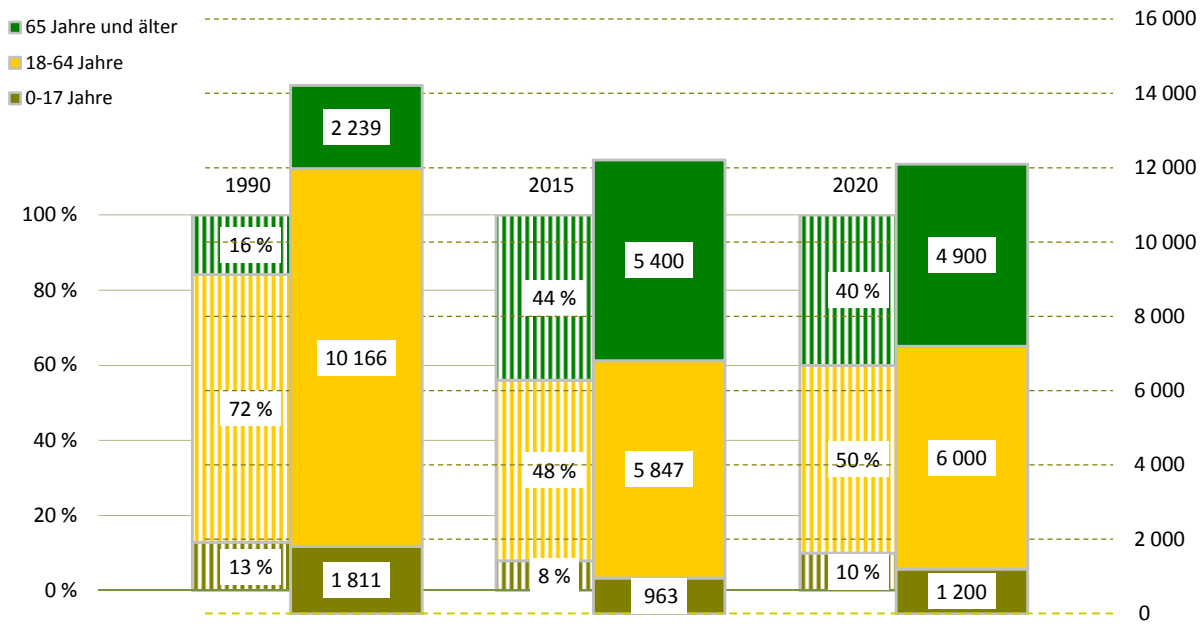

Bevölkerungsdichte9 941 Einwohner/km²**Bevölkerungsbestand**

Einwohner mit Hauptwohnung	12 210	
mit einer Religionszugehörigkeit	1 990	
evangelisch ¹⁾		11,4 %
römisch-katholisch ¹⁾		4,3 %
Ausländer ¹⁾	1 093	9,0 %
im Alter von 0 bis 17 Jahre		9,0 %
im Alter von 18 bis 64 Jahre		83,5 %
im Alter von 65 Jahren und älter		7,5 %
weiblich		48,2 %
Deutsche mit Migrationshintergrund ¹⁾	666	5,5 %
weiblich		52,1 %
Erwachsene	11 247	
ledig		29,9 %
verheiratet		46,4 %
geschieden		10,1 %
verwitwet		13,6 %
Durchschnittsalter	54,3 Jahre	
Einwohner mit Nebenwohnung	140	
Anteil an den Wohnberechtigten		1,1 %

Bevölkerungsbewegung (vorläufige Daten)

bezogen auf 1 000 Einwohner mit Hauptwohnung zum 31.12.2014

Geburten	6	
allgemeine Fruchtbarkeit zum Halbjahr 2015		41,3
Sterbefälle	17	
Geburtenüberschuss / -defizit	- 11	

Bestandsänderung

zum Vorjahr	- 4	0,0 %
zum 31.12.1990	-2 006	-14,1 %

Haushalte

Haushalte	7 184	
mit 1 Person ²⁾	3 993	55,6 %
männlich		35,5 %
weiblich		64,5 %
mit Kindern unter 18 Jahren ²⁾	661	9,2 %
Alleinerziehende ³⁾	184	27,8 %
durchschnittliche Haushaltsgröße	1,58	

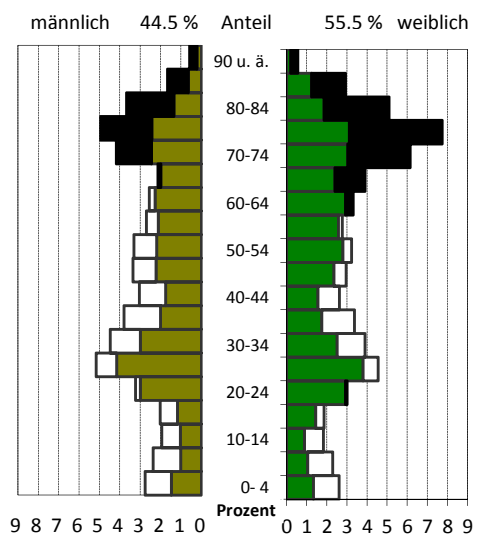
¹⁾ Anteil an den Einwohnern mit Hauptwohnung²⁾ Anteil an allen Haushalten³⁾ Anteil an Haushalten mit Kindern**Lebensbaum im Vergleich mit der Gesamtstadt**

schwarz: im Stadtteil größerer Anteil
 weiß: in Gesamtstadt größerer Anteil

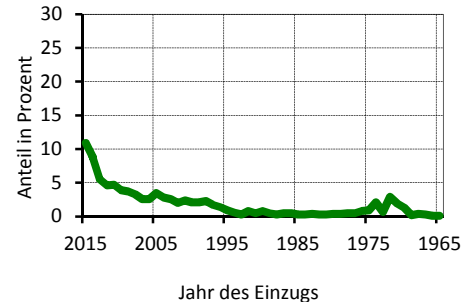
Wohndauer**Einzug in die jetzige Wohnung**

Mittelwert: 15,9 Jahre
 Einzug 2013-2015 25,2 %

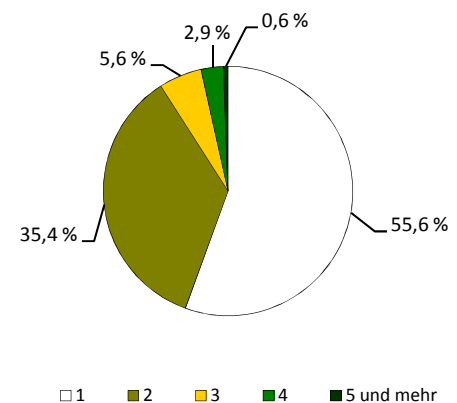
Haushalte nach der Personenzahl

Sozialstruktur

Beschäftigte - Anteil an Erwerbsfähigen	3 377	56,5 %
Frauenanteil - Anteil an weibl. Erwerbsfähigen	50,4 %	56,8 %
Arbeitslose - Anteil an Erwerbsfähigen	444	7,6 %
Frauenanteil - Anteil an weibl. Erwerbsfähigen	48,2 %	7,1 %
Regelleistungsberechtigte nach SGB II ¹⁾	943	13,9 %
Regelleistungsberechtigte Kinder nach SGB II ²⁾	211	25,5 %
Empfänger nach dem 3. Kapitel SGB XII	38	
Empfänger nach dem 4. Kapitel SGB XII	156	
Empfänger nach dem 7. Kapitel SGB XII	40	

Arbeitslosenanteil an den Erwerbsfähigen in Prozent

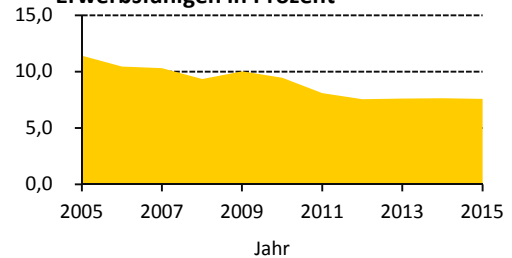

Ausgewählte Infrastruktureinrichtungen

Schulen (einschl. Außenstellen)

	Anzahl	Klassen	Schüler		
			insgesamt	je Klasse	Mädchenanteil
Grundschulen	1	9	159	17,7	44,7 %
Oberschulen	-	-	-	x	x
Gymnasien	1	28	906	32,4	47,8 %
Förderschulen	1	16	174	10,9	46,0 %
Berufsschulen/Berufsschulzentren	3	164	3 169	19,3	25,3 %

Kinder- und Jugendeinrichtungen	8	
Senioren- und Pflegeheime / Plätze	2 /	144
Unterkünfte (Hotels, Pensionen, etc.)	-	
(Musik-)Theater / Kulturzentren	1 /	2
Museen / Galerien und Ausstellungen	1 /	1
Bibliotheken / Kinos	3 /	-
Kirchen	1	
Hallenbäder / Freibäder	- /	-
Sportanlagen / Sporthallen	2 /	6
Krankenhäuser / Apotheken	1 /	5
Ärzte / Zahnärzte	40 /	9

Schüler an Allgemeinbildenden Schulen je 100 Einwohner

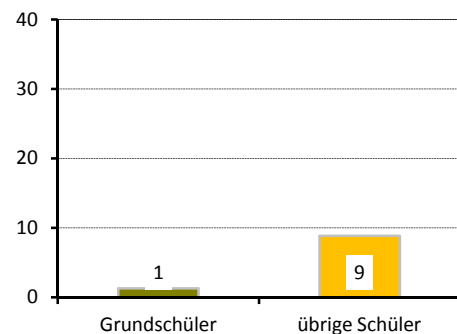

Gebäude und Wohnungen

Gebäude mit Wohnungen	455	
Eigenheime		0,4 %
große Wohngebäude		98,2 %
Wohnungen	7 126	
Leerstand		3,3 %
Leerstand in Mehrfamilienhäusern		3,3 %
durchschnittliche Wohnfläche	60,5 m²	
durchschnittliche Raumanzahl	2,5	

Wohnungen nach Baujahr des Gebäudes

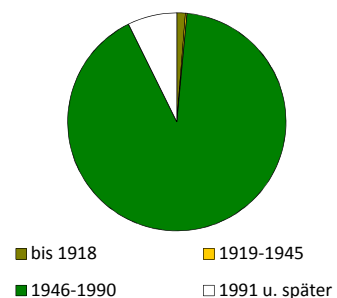

Bautätigkeit

	Genehmigungen	Fertigstellungen		
	2015	2013	2014	2015
Gebäude	12	21	19	5
Neubau von Eigenheimen	-	-	-	-
neugebaute Wohnungen	-	-	56	-
in Mehrfamilienhäusern	-	-	56	-
rückgebaute Wohnungen	-	-	-	-
Wohnungen in umgebauten Gebäuden	206	366	150	80

¹⁾ Anteil an Altersgruppe 0 bis 64 Jahre

²⁾ Anteil an Altersgruppe 0 bis 14 Jahre

Verkehr

zugelassene Kraftfahrzeuge	4 218	
Anteil Krafträder		3 %
Pkw insgesamt	4 005	
darunter nach Schadstoffgruppen		
rote Plakette	12	
gelbe Plakette	83	
grüne Plakette	3 878	
Privat-Pkw je 1 000 Haushalte	541	

Bevölkerungsanteil mit guter ÖPNV-Erreichbarkeit

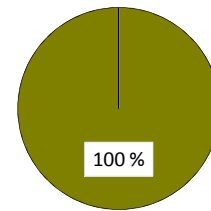

Betriebe

insgesamt	254	
in den Branchen		
Verarbeitendes Gewerbe	4	1,6 %
Baugewerbe	15	5,9 %
Einzelhandel	34	13,4 %
Kfz-Handel	3	1,2 %
Gastgewerbe	8	3,1 %
freiberufl., wissenschaftl., techn. Dienstleistungen	41	16,1 %
Information und Kommunikation	4	1,6 %
Finanz- und Versicherungsdienstleistungen	6	2,4 %
Grundstücks- und Wohnungswesen	11	4,3 %
davon mit		
0 - 9 Beschäftigten	218	
10 - 24 Beschäftigten	12	
25 - 49 Beschäftigten	10	
50 - 99 Beschäftigten	9	
100 und mehr Beschäftigten	5	

Betriebe je 1 000 Einwohner

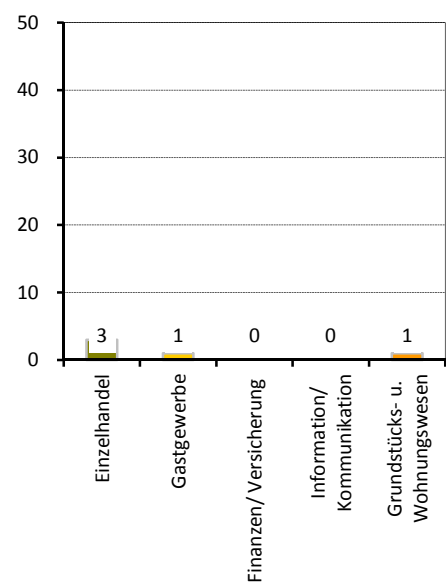

Wahlen

Wahl zum ...	Bundestag am 22.09.2013	Landtag am 31.08.2014
Wahlbeteiligung	75,0 %	58,8 %
Stimmenanteile		
CDU	41,8 %	37,5 %
DIE LINKE	23,3 %	25,8 %
SPD	16,1 %	13,6 %
GRÜNE	4,3 %	4,8 %
FDP	2,0 %	2,9 %
AfD	6,2 %	8,5 %
Sonstige	6,3 %	6,9 %

Stadtrat am 25.05.2014

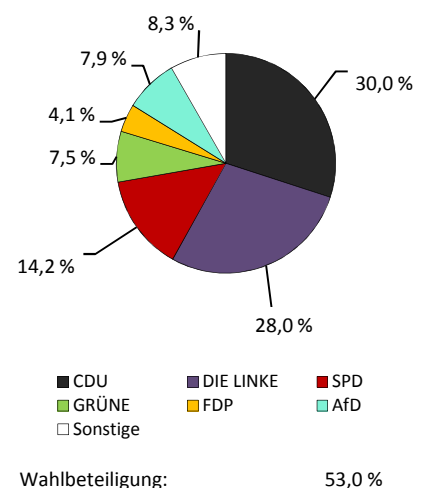

Stadtteil 11 - Äußere Neustadt (Antonstadt)

■ Flächennutzung

		in ha
■ Gesamtfläche		115
■ Wohnbebauung		81
■ Sport- und Freizeitanlagen		0
■ Grün- und Freiflächen		0
■ Parkanlagen, Zoo, Botanischer Garten		10
■ Wald/Gehölz		-
■ Verkehrsflächen		-

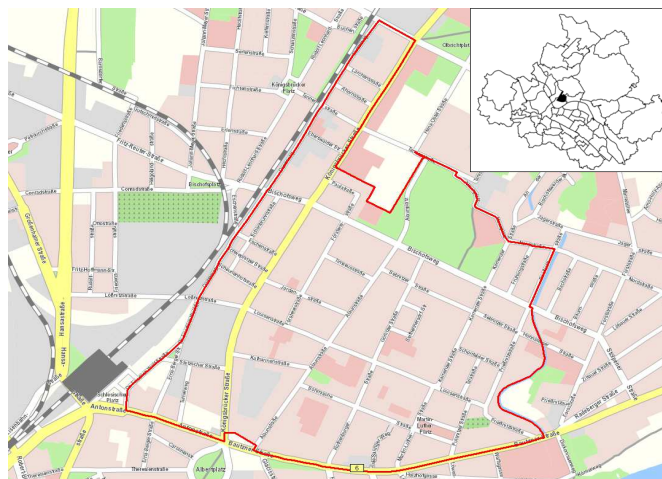

Quelle: Amt für Geodaten und Kataster 2016

■ Kennziffern

■ Einwohner mit Hauptwohnung	
■ Jugendquotient	
■ Altenquotient	
■ durchschnittliche Haushaltsgröße	
■ Einpersonenhaushalte - Anteil an allen Haushalten	
■ Arbeitslose - Anteil an Erwerbsfähigen in Prozent	
■ Wohnungsleerstand in Prozent	

	1990	2000	2005	2015	2020
Einwohner mit Hauptwohnung	11 560	11 490	13 874	17 749	17 700
Jugendquotient	36	17	15	19	25
Altenquotient	24	10	7	5	7
durchschnittliche Haushaltsgröße	.	1,60	1,49	1,55	x
Einpersonenhaushalte - Anteil an allen Haushalten	.	64,4	70,3	68,3	x
Arbeitslose - Anteil an Erwerbsfähigen in Prozent	.	12,9	11,6	6,0	x
Wohnungsleerstand in Prozent	.	25,4	13,6	6,1	x

■ Altersstruktur

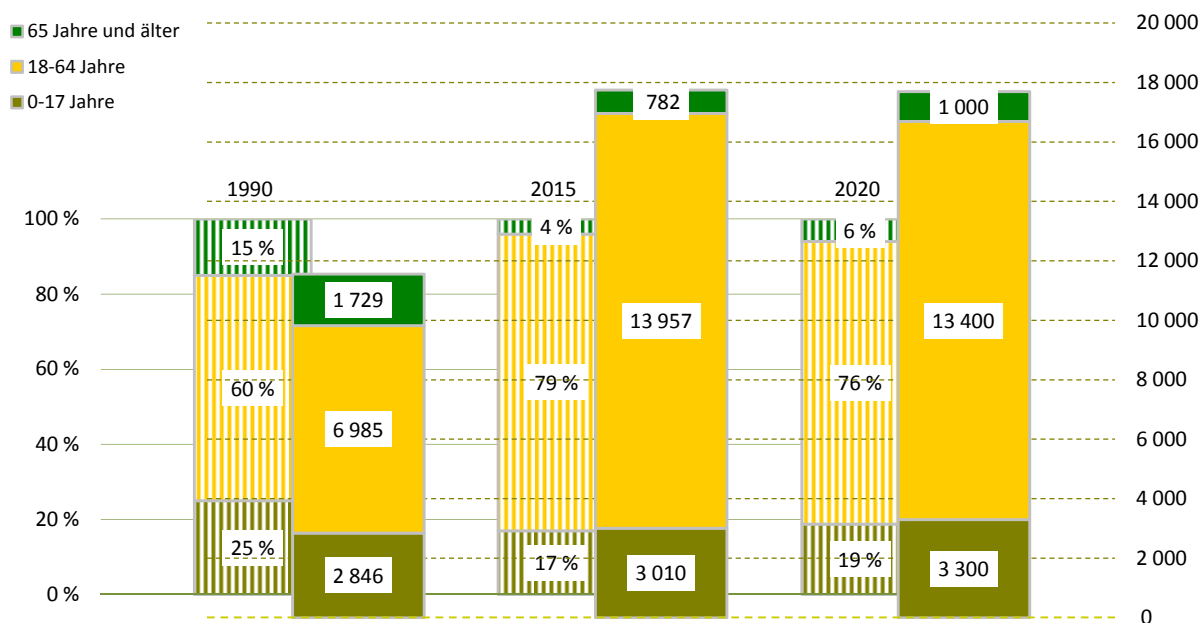

Bevölkerungsdichte

15 476 Einwohner/km²

Bevölkerungsbestand

Einwohner mit Hauptwohnung	17 749	
mit einer Religionszugehörigkeit	4 896	
evangelisch ¹⁾		19,4 %
römisch-katholisch ¹⁾		8,0 %
Ausländer ¹⁾	1 591	9,0 %
im Alter von 0 bis 17 Jahre		6,7 %
im Alter von 18 bis 64 Jahre		91,2 %
im Alter von 65 Jahren und älter		2,1 %
weiblich		44,4 %
Deutsche mit Migrationshintergrund ¹⁾	844	4,8 %
weiblich		50,2 %
Erwachsene	14 739	
ledig		72,8 %
verheiratet		18,9 %
geschieden		6,3 %
verwitwet		2,0 %
Durchschnittsalter	32,0 Jahre	
Einwohner mit Nebenwohnung	232	
Anteil an den Wohnberechtigten		1,3 %

Bevölkerungsbewegung (vorläufige Daten)

bezogen auf 1 000 Einwohner mit Hauptwohnung zum 31.12.2014

Geburten	19	
allgemeine Fruchtbarkeit zum Halbjahr 2015		59,0
Sterbefälle	6	
Geburtenüberschuss / -defizit	13	

Bestandsänderung

zum Vorjahr	265	1,5 %
zum 31.12.1990	6 189	53,5 %

Haushalte

Haushalte	11 287	
mit 1 Person ²⁾	7 709	68,3 %
männlich		58,6 %
weiblich		41,4 %
mit Kindern unter 18 Jahren ²⁾	1 935	17,1 %
Alleinerziehende ³⁾	523	27,0 %
durchschnittliche Haushaltsgröße	1,55	

¹⁾ Anteil an den Einwohnern mit Hauptwohnung

²⁾ Anteil an allen Haushalten

³⁾ Anteil an Haushalten mit Kindern

Lebensbaum im Vergleich mit der Gesamtstadt

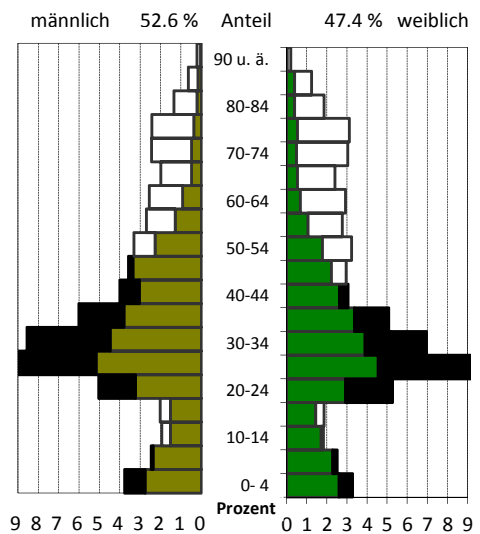

schwarz: im Stadtteil größerer Anteil
weiß: in Gesamtstadt größerer Anteil

Wohndauer

Einzug in die jetzige Wohnung

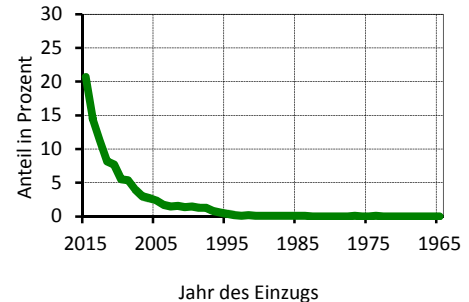

Mittelwert: 5,5 Jahre
Einzug 2013-2015: 46,5 %

Haushalte nach der Personenzahl

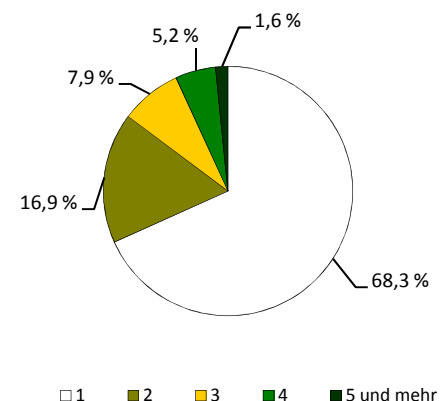

Sozialstruktur

Beschäftigte - Anteil an Erwerbsfähigen	7 709	54,1 %
Frauenanteil - Anteil an weibl. Erwerbsfähigen	46,5 %	55,5 %
Arbeitslose - Anteil an Erwerbsfähigen	836	6,0 %
Frauenanteil - Anteil an weibl. Erwerbsfähigen	42,7 %	5,5 %
Regelleistungsberechtigte nach SGB II ¹⁾	1 649	9,7 %
Regelleistungsberechtigte Kinder nach SGB II ²⁾	382	14,1 %
Empfänger nach dem 3. Kapitel SGB XII	68	
Empfänger nach dem 4. Kapitel SGB XII	111	
Empfänger nach dem 7. Kapitel SGB XII	66	

Arbeitslosenanteil an den Erwerbsfähigen in Prozent

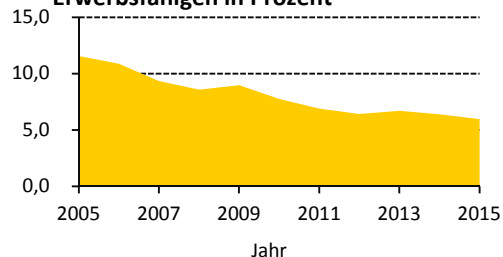

Ausgewählte Infrastruktureinrichtungen

Schulen (einschl. Außenstellen)

	Anzahl	Klassen	Schüler		
			insgesamt	je Klasse	Mädchenanteil
Grundschulen	1	13	312	24,0	47,8 %
Oberschulen	1	11	205	18,6	39,5 %
Gymnasien	1	23	677	29,4	46,1 %
Förderschulen	-	-	-	x	x
Berufsschulen/Berufsschulzentren	1	5	79	15,8	70,9 %

Kinder- und Jugendeinrichtungen	22	
Senioren- und Pflegeheime / Plätze	1 /	113
Unterkünfte (Hotels, Pensionen, etc.)	23	
(Musik-)Theater / Kulturzentren	4 /	5
Museen / Galerien und Ausstellungen	1 /	15
Bibliotheken / Kinos	1 /	2
Kirchen	3	
Hallenbäder / Freibäder	1 /	-
Sportanlagen / Sporthallen	4 /	2
Krankenhäuser / Apotheken	- /	3
Ärzte / Zahnärzte	28 /	12

Schüler an Allgemeinbildenden Schulen je 100 Einwohner

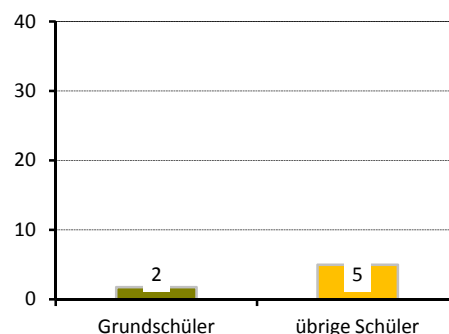

Gebäude und Wohnungen

Gebäude mit Wohnungen	1 135	
Eigenheime		7,5 %
große Wohngebäude		67,8 %
Wohnungen	9 711	
Leerstand		6,1 %
Leerstand in Mehrfamilienhäusern		6,0 %
durchschnittliche Wohnfläche	62,3 m²	
durchschnittliche Raumanzahl	2,5	

Wohnungen nach Baujahr des Gebäudes

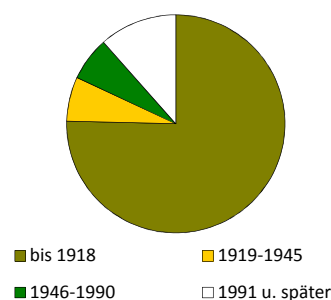

Bautätigkeit

	Genehmigungen		Fertigstellungen		
	2015		2013	2014	2015
Gebäude	18		20	16	22
Neubau von Eigenheimen	-		4	1	1
neugebaute Wohnungen	55		4	15	56
in Mehrfamilienhäusern	55		-	14	55
rückgebaute Wohnungen	-		-	-	20
Wohnungen in umgebauten Gebäuden	46		58	82	103

¹⁾ Anteil an Altersgruppe 0 bis 64 Jahre

²⁾ Anteil an Altersgruppe 0 bis 14 Jahre

Verkehr

zugelassene Kraftfahrzeuge	5 037	
Anteil Krafträder		8 %
Pkw insgesamt	4 181	
darunter nach Schadstoffgruppen		
rote Plakette	65	
gelbe Plakette	231	
grüne Plakette	3 731	
Privat-Pkw je 1 000 Haushalte	333	

Bevölkerungsanteil mit guter ÖPNV-Erreichbarkeit

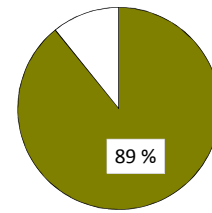

Betriebe

insgesamt	1 353	
in den Branchen		
Verarbeitendes Gewerbe	35	2,6 %
Baugewerbe	40	3,0 %
Einzelhandel	203	15,0 %
Kfz-Handel	10	0,7 %
Gastgewerbe	171	12,6 %
freiberufl., wissenschaftl., techn. Dienstleistungen	297	22,0 %
Information und Kommunikation	79	5,8 %
Finanz- und Versicherungsdienstleistungen	15	1,1 %
Grundstücks- und Wohnungswesen	74	5,5 %
davon mit		
0 - 9 Beschäftigten	1 239	
10 - 24 Beschäftigten	68	
25 - 49 Beschäftigten	30	
50 - 99 Beschäftigten	7	
100 und mehr Beschäftigten	9	

Betriebe je 1 000 Einwohner

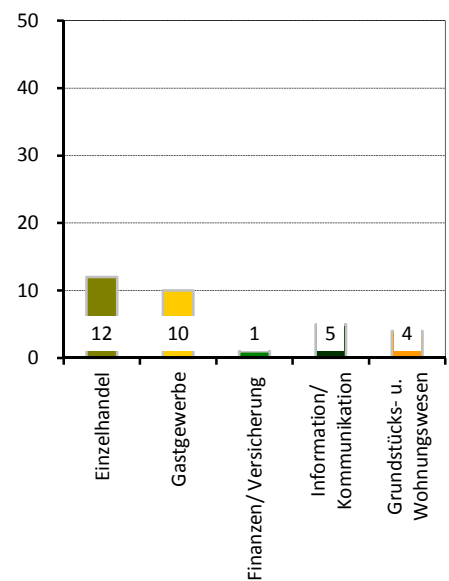

Wahlen

Wahl zum ...	Bundestag am 22.09.2013	Landtag am 31.08.2014
Wahlbeteiligung	77,2 %	61,2 %
Stimmenanteile		
CDU	17,6 %	13,0 %
DIE LINKE	20,8 %	22,5 %
SPD	15,9 %	15,1 %
GRÜNE	27,2 %	30,8 %
FDP	2,3 %	1,9 %
AfD	3,7 %	2,8 %
Sonstige	12,4 %	13,8 %

Stadtrat am 25.05.2014

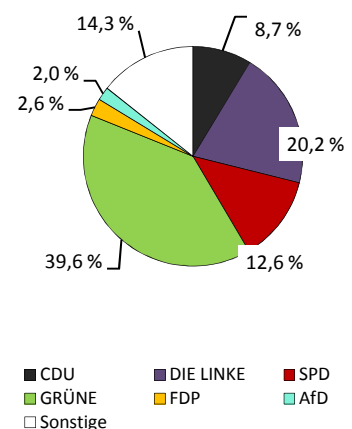

Wahlbeteiligung: 60,8 %

Stadtteil 12 - Radeberger Vorstadt

Flächennutzung

■ Gesamtfläche	226
■ Wohnbebauung	92
■ Sport- und Freizeitanlagen	2
■ Grün- und Freiflächen	15
■ Parkanlagen, Zoo, Botanischer Garten	-
■ Wald/Gehölz	40
■ Verkehrsflächen	3

in ha
226
92
2
15
-
40
3

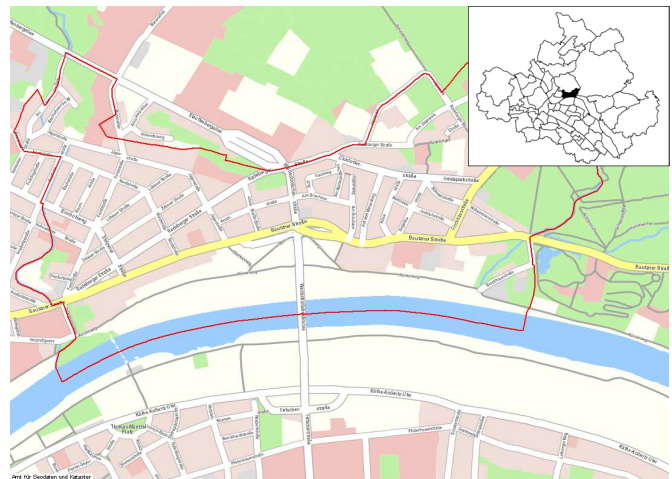

Quelle: Amt für Geodaten und Kataster 2016

Kennziffern

■ Einwohner mit Hauptwohnung	
■ Jugendquotient	
■ Altenquotient	
■ durchschnittliche Haushaltsgröße	
■ Einpersonenhaushalte - Anteil an allen Haushalten	
■ Arbeitslose - Anteil an Erwerbsfähigen in Prozent	
■ Wohnungsleerstand in Prozent	

	1990	2000	2005	2015	2020
Einwohner mit Hauptwohnung	6 358	6 729	7 409	8 802	9 100
Jugendquotient	40	21	21	28	30
Altenquotient	12	15	17	18	20
durchschnittliche Haushaltsgröße	.	1,97	1,87	1,91	x
Einpersonenhaushalte - Anteil an allen Haushalten	.	46,6	51,0	50,2	x
Arbeitslose - Anteil an Erwerbsfähigen in Prozent	.	10,0	9,5	6,0	x
Wohnungsleerstand in Prozent	.	23,2	15,7	7,9	x

Altersstruktur

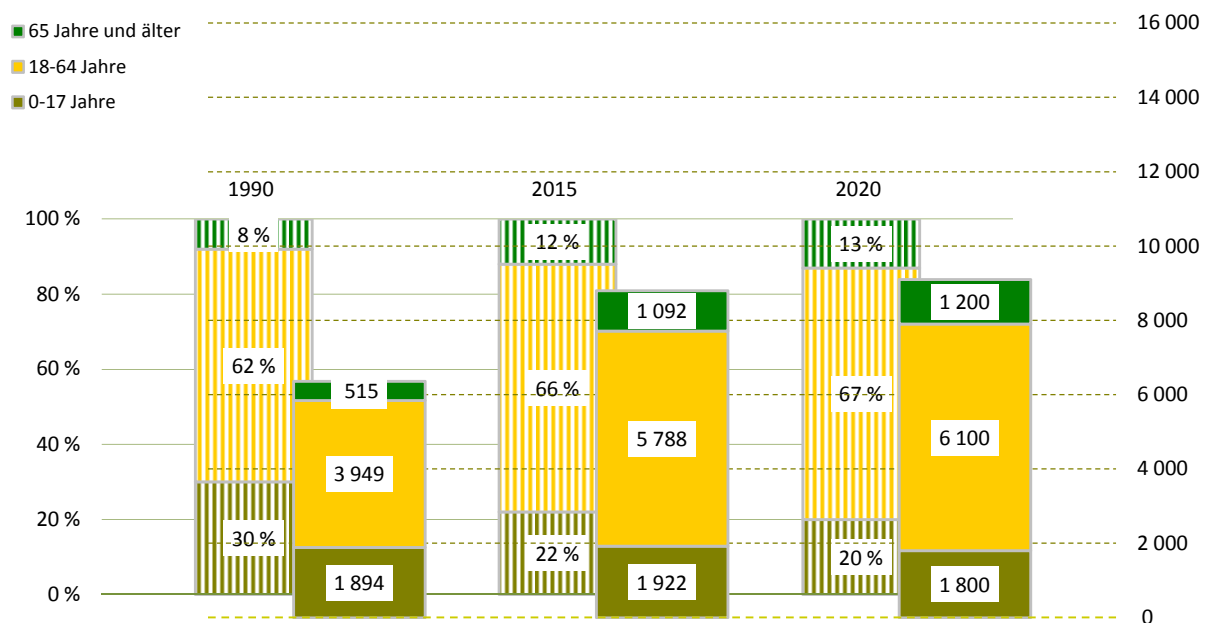

Bevölkerungsdichte**3 896 Einwohner/km²****Bevölkerungsbestand**

Einwohner mit Hauptwohnung	8 802	
mit einer Religionszugehörigkeit	1 917	
evangelisch ¹⁾		15,6 %
römisch-katholisch ¹⁾		6,0 %
Ausländer ¹⁾	516	5,9 %
im Alter von 0 bis 17 Jahre		13,6 %
im Alter von 18 bis 64 Jahre		81,6 %
im Alter von 65 Jahren und älter		4,8 %
weiblich		50,2 %
Deutsche mit Migrationshintergrund ¹⁾	399	4,5 %
weiblich		50,4 %
Erwachsene	6 880	
ledig		44,0 %
verheiratet		41,7 %
geschieden		9,9 %
verwitwet		4,3 %
Durchschnittsalter	38,3 Jahre	
Einwohner mit Nebenwohnung	142	
Anteil an den Wohnberechtigten		1,6 %

Bevölkerungsbewegung (vorläufige Daten)

bezogen auf 1 000 Einwohner mit Hauptwohnung zum 31.12.2014

Geburten	13	
allgemeine Fruchtbarkeit zum Halbjahr 2015		60,9
Sterbefälle	5	
Geburtenüberschuss / -defizit	8	

Bestandsänderung

zum Vorjahr	175	2,0 %
zum 31.12.1990	2 444	38,4 %

Haushalte

Haushalte	4 608	
mit 1 Person ²⁾	2 315	50,2 %
männlich		57,8 %
weiblich		42,2 %
mit Kindern unter 18 Jahren ²⁾	1 161	25,2 %
Alleinerziehende ³⁾	291	25,1 %
durchschnittliche Haushaltsgröße	1,91	

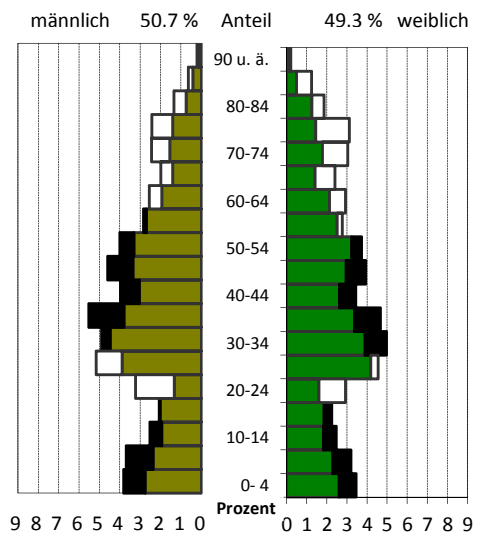
¹⁾ Anteil an den Einwohnern mit Hauptwohnung²⁾ Anteil an allen Haushalten³⁾ Anteil an Haushalten mit Kindern**Lebensbaum im Vergleich mit der Gesamtstadt**

schwarz: im Stadtteil größerer Anteil
 weiß: in Gesamtstadt größerer Anteil

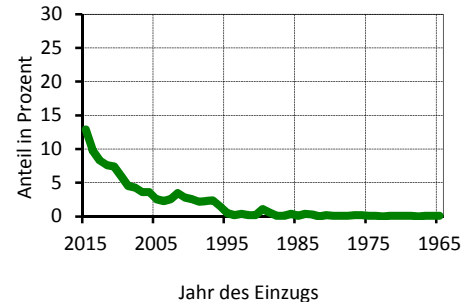
Wohndauer**Einzug in die jetzige Wohnung**

Mittelwert: 8,6 Jahre
 Einzug 2013-2015 31,0 %

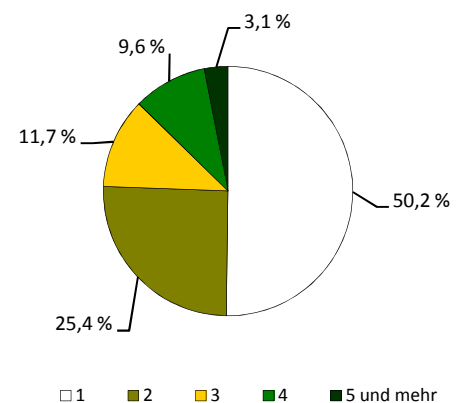
Haushalte nach der Personenzahl

Sozialstruktur

Beschäftigte - Anteil an Erwerbsfähigen	3 527	58,5 %
Frauenanteil - Anteil an weibl. Erwerbsfähigen	49,8 %	62,3 %
Arbeitslose - Anteil an Erwerbsfähigen	350	6,0 %
Frauenanteil - Anteil an weibl. Erwerbsfähigen	40,3 %	5,0 %
Regelleistungsberechtigte nach SGB II ¹⁾	726	9,4 %
Regelleistungsberechtigte Kinder nach SGB II ²⁾	206	12,2 %
Empfänger nach dem 3. Kapitel SGB XII	27	
Empfänger nach dem 4. Kapitel SGB XII	42	
Empfänger nach dem 7. Kapitel SGB XII	23	

Arbeitslosenanteil an den Erwerbsfähigen in Prozent

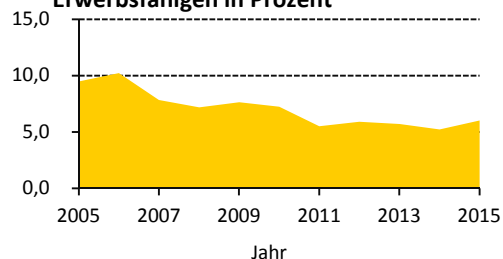

Ausgewählte Infrastruktureinrichtungen

Schulen (einschl. Außenstellen)

	Anzahl	Klassen	Schüler		
			insgesamt	je Klasse	Mädchenanteil
Grundschulen	3	31	733	23,6	51,7 %
Oberschulen	-	-	-	x	x
Gymnasien	1	17	548	32,2	56,0 %
Förderschulen	2	47	461	9,8	35,8 %
Berufsschulen/Berufsschulzentren	-	-	-	x	x

Kinder- und Jugendeinrichtungen	5	
Senioren- und Pflegeheime / Plätze	1 /	31
Unterkünfte (Hotels, Pensionen, etc.)	10	
(Musik-)Theater / Kulturzentren	1 /	2
Museen / Galerien und Ausstellungen	2 /	4
Bibliotheken / Kinos	- /	1
Kirchen	2	
Hallenbäder / Freibäder	- /	-
Sportanlagen / Sporthallen	4 /	4
Krankenhäuser / Apotheken	- /	1
Ärzte / Zahnärzte	47 /	7

Schüler an Allgemeinbildenden Schulen je 100 Einwohner

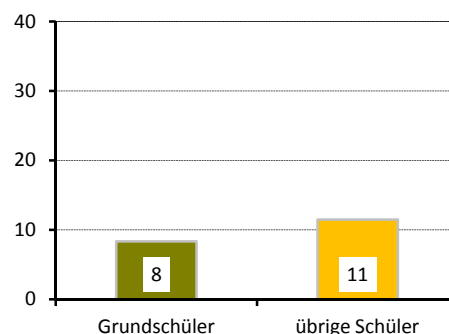

Gebäude und Wohnungen

Gebäude mit Wohnungen	777	
Eigenheime		34,7 %
große Wohngebäude		35,1 %
Wohnungen	4 590	
Leerstand		7,9 %
Leerstand in Mehrfamilienhäusern		8,2 %
durchschnittliche Wohnfläche	74,2 m²	
durchschnittliche Raumanzahl	2,9	

Wohnungen nach Baujahr des Gebäudes

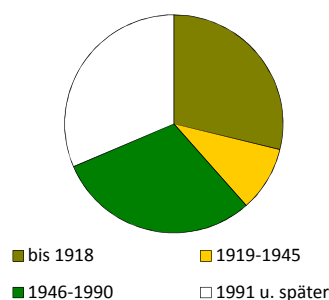

Bautätigkeit

	Genehmigungen		Fertigstellungen		
	2015		2013	2014	2015
Gebäude	27		11	6	17
Neubau von Eigenheimen	4		1	1	10
neugebaute Wohnungen	73		12	1	22
in Mehrfamilienhäusern	66		11	-	12
rückgebaute Wohnungen			-	-	3
Wohnungen in umgebauten Gebäuden	85		55	9	34

¹⁾ Anteil an Altersgruppe 0 bis 64 Jahre

²⁾ Anteil an Altersgruppe 0 bis 14 Jahre

Verkehr

zugelassene Kraftfahrzeuge	4 360	
Anteil Krafträder		5 %
Pkw insgesamt	3 782	
darunter nach Schadstoffgruppen		
rote Plakette	25	
gelbe Plakette	134	
grüne Plakette	3 552	
Privat-Pkw je 1 000 Haushalte	696	

Bevölkerungsanteil mit guter ÖPNV-Erreichbarkeit

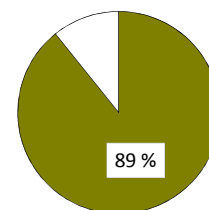

Betriebe

insgesamt	617	
in den Branchen		
Verarbeitendes Gewerbe	13	2,1 %
Baugewerbe	32	5,2 %
Einzelhandel	29	4,7 %
Kfz-Handel	2	0,3 %
Gastgewerbe	21	3,4 %
freiberufl., wissenschaftl., techn. Dienstleistungen	209	33,9 %
Information und Kommunikation	35	5,7 %
Finanz- und Versicherungsdienstleistungen	20	3,2 %
Grundstücks- und Wohnungswesen	65	10,5 %
davon mit		
0 - 9 Beschäftigten	537	
10 - 24 Beschäftigten	45	
25 - 49 Beschäftigten	20	
50 - 99 Beschäftigten	4	
100 und mehr Beschäftigten	11	

Betriebe je 1 000 Einwohner

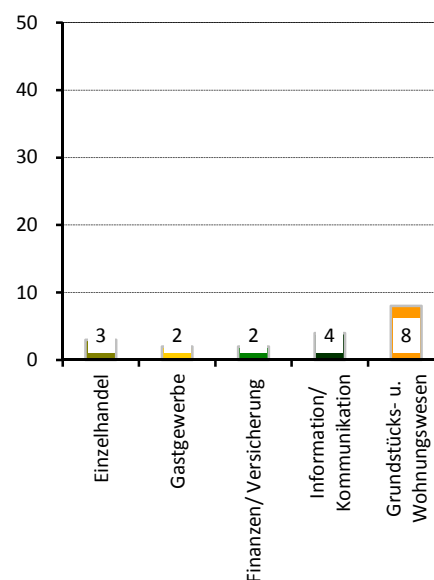

Wahlen

Wahl zum ...	Bundestag am 22.09.2013	Landtag am 31.08.2014
Wahlbeteiligung	78,6 %	64,1 %
Stimmenanteile		
CDU	30,4 %	24,7 %
DIE LINKE	20,5 %	20,5 %
SPD	14,9 %	14,6 %
GRÜNE	16,6 %	20,2 %
FDP	4,2 %	4,3 %
AfD	5,9 %	6,5 %
Sonstige	7,5 %	9,1 %

Stadtrat am 25.05.2014

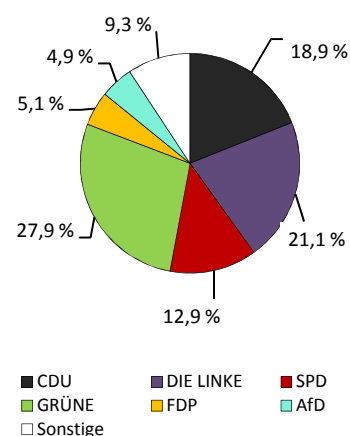

Wahlbeteiligung: 59,8 %

Stadtteil 13 - Innere Neustadt

Flächennutzung

Gesamtfläche	178
Wohnbebauung	37
Sport- und Freizeitanlagen	1
Grün- und Freiflächen	20
Parkanlagen, Zoo, Botanischer Garten	13
Wald/Gehölz	-
Verkehrsflächen	14

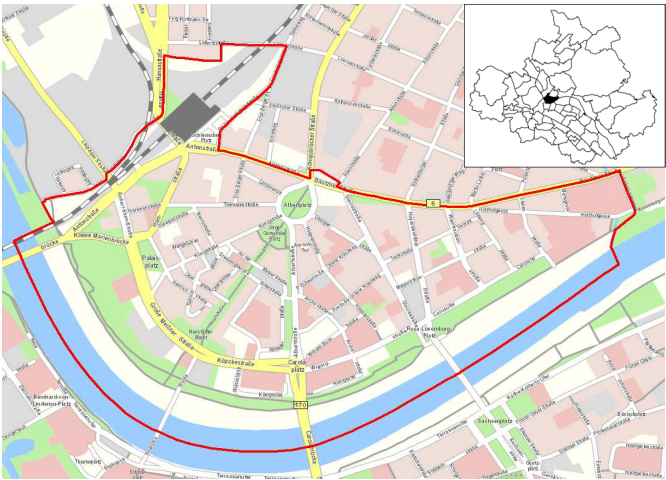

Quelle: Amt für Geodaten und Kataster 2016

Kennziffern

Einwohner mit Hauptwohnung
Jugendquotient
Altenquotient
durchschnittliche Haushaltsgröße
Einpersonenhaushalte - Anteil an allen Haushalten
Arbeitslose - Anteil an Erwerbsfähigen in Prozent
Wohnungsleerstand in Prozent

	1990	2000	2005	2015	2020
Einwohner mit Hauptwohnung	6 430	5 323	5 762	7 484	7 500
Jugendquotient	27	13	14	20	24
Altenquotient	14	25	28	29	29
durchschnittliche Haushaltsgröße	.	1,78	1,66	1,64	x
Einpersonenhaushalte - Anteil an allen Haushalten	.	50,9	57,7	60,3	x
Arbeitslose - Anteil an Erwerbsfähigen in Prozent	.	11,6	9,6	5,9	x
Wohnungsleerstand in Prozent	.	24,4	17,7	6,6	x

Altersstruktur

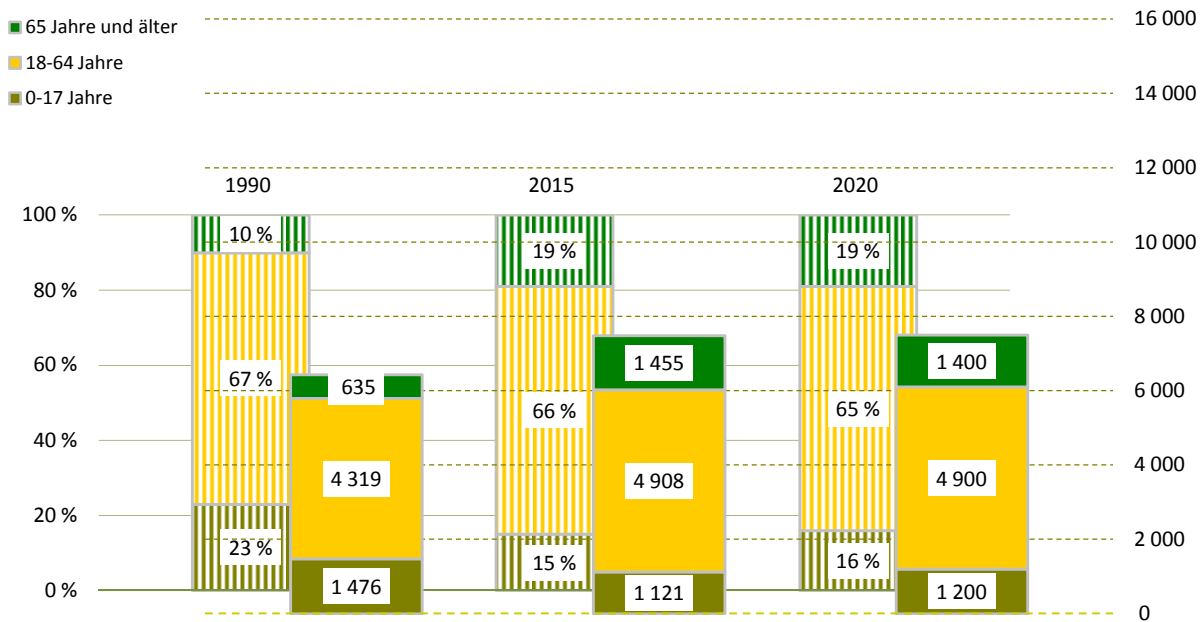

Bevölkerungsdichte

4 195 Einwohner/km²

Bevölkerungsbestand

Einwohner mit Hauptwohnung	7 484	
mit einer Religionszugehörigkeit	1 935	
evangelisch ¹⁾		18,0 %
römisch-katholisch ¹⁾		7,4 %
Ausländer ¹⁾	852	11,4 %
im Alter von 0 bis 17 Jahre		9,3 %
im Alter von 18 bis 64 Jahre		87,2 %
im Alter von 65 Jahren und älter		3,5 %
weiblich		48,9 %
Deutsche mit Migrationshintergrund ¹⁾	422	5,6 %
weiblich		53,3 %
Erwachsene	6 363	
ledig		50,5 %
verheiratet		35,2 %
geschieden		8,7 %
verwitwet		5,6 %
Durchschnittsalter	40,6 Jahre	
Einwohner mit Nebenwohnung	142	
Anteil an den Wohnberechtigten		1,9 %

Bevölkerungsbewegung (vorläufige Daten)

bezogen auf 1 000 Einwohner mit Hauptwohnung zum 31.12.2014

Geburten	14	
allgemeine Fruchtbarkeit zum Halbjahr 2015		61,1
Sterbefälle	8	
Geburtenüberschuss / -defizit	6	

Bestandsänderung

zum Vorjahr	144	2,0 %
zum 31.12.1990	1 054	16,4 %

Haushalte

Haushalte	4 469	
mit 1 Person ²⁾	2 697	60,3 %
männlich		52,8 %
weiblich		47,2 %
mit Kindern unter 18 Jahren ²⁾	712	15,9 %
Alleinerziehende ³⁾	154	21,6 %
durchschnittliche Haushaltsgröße	1,64	

¹⁾ Anteil an den Einwohnern mit Hauptwohnung

²⁾ Anteil an allen Haushalten

³⁾ Anteil an Haushalten mit Kindern

Lebensbaum im Vergleich mit der Gesamtstadt

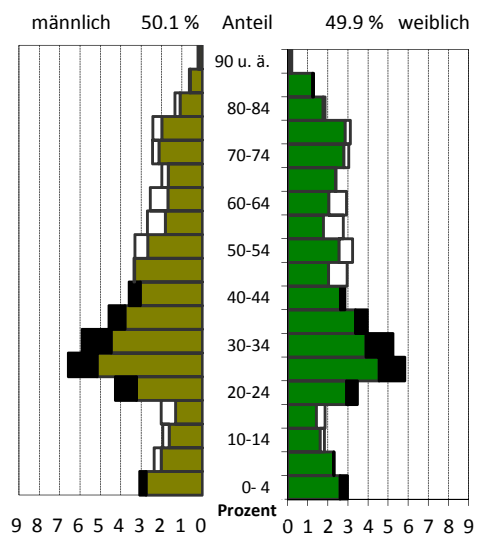

schwarz: im Stadtteil größerer Anteil
weiß: in Gesamtstadt größerer Anteil

Wohndauer

Einzug in die jetzige Wohnung

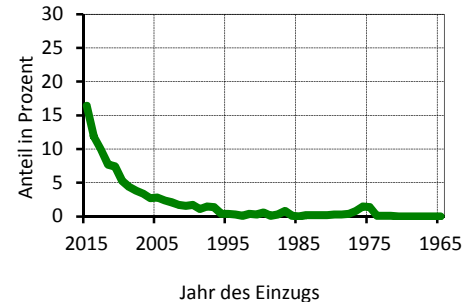

Mittelwert: 8,5 Jahre
Einzug 2013-2015 38,3 %

Haushalte nach der Personenzahl

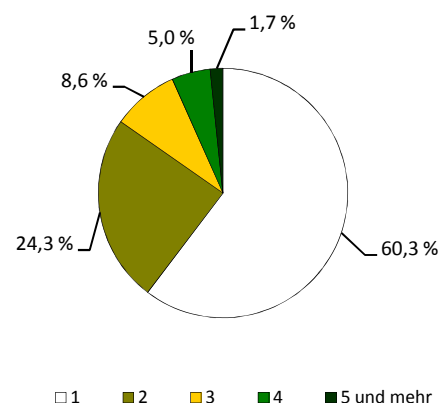

Sozialstruktur

Beschäftigte - Anteil an Erwerbsfähigen	2 711	54,1 %
Frauenanteil - Anteil an weibl. Erwerbsfähigen	46,7 %	55,4 %
Arbeitslose - Anteil an Erwerbsfähigen	291	5,9 %
Frauenanteil - Anteil an weibl. Erwerbsfähigen	43,3 %	5,5 %
Regelleistungsberechtigte nach SGB II ¹⁾	594	9,9 %
Regelleistungsberechtigte Kinder nach SGB II ²⁾	146	14,3 %
Empfänger nach dem 3. Kapitel SGB XII	22	
Empfänger nach dem 4. Kapitel SGB XII	50	
Empfänger nach dem 7. Kapitel SGB XII	29	

Arbeitslosenanteil an den Erwerbsfähigen in Prozent

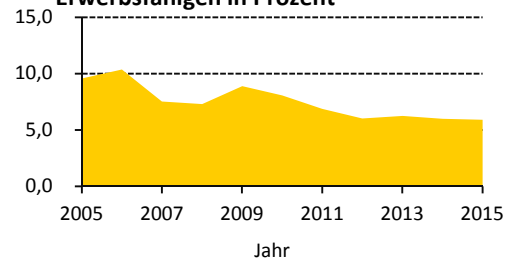

Ausgewählte Infrastruktureinrichtungen

Schulen (einschl. Außenstellen)

	Anzahl	Klassen	Schüler		
			insgesamt	je Klasse	Mädchenanteil
Grundschulen	1	16	393	24,6	55,7 %
Oberschulen	1	14	332	23,7	51,8 %
Gymnasien	1	24	738	30,8	72,4 %
Förderschulen	-	-	-	x	x
Berufsschulen/Berufsschulzentren	4	107	2 075	19,4	68,9 %

Kinder- und Jugendeinrichtungen	11	
Senioren- und Pflegeheime / Plätze	3 /	182
Unterkünfte (Hotels, Pensionen, etc.)	17	
(Musik-)Theater / Kulturzentren	4 /	4
Museen / Galerien und Ausstellungen	9 /	26
Bibliotheken / Kinos	- /	1
Kirchen	4	
Hallenbäder / Freibäder	- /	-
Sportanlagen / Sporthallen	- /	5
Krankenhäuser / Apotheken	1 /	5
Ärzte / Zahnärzte	52 /	16

Schüler an Allgemeinbildenden Schulen je 100 Einwohner

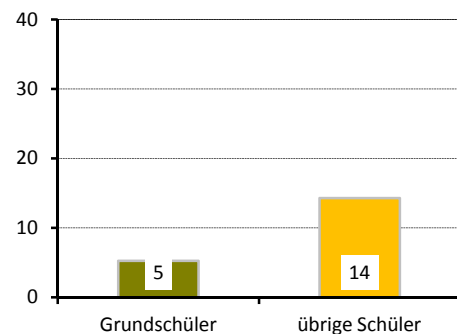

Gebäude und Wohnungen

Gebäude mit Wohnungen	442	
Eigenheime		8,4 %
große Wohngebäude		59,7 %
Wohnungen	4 063	
Leerstand		6,6 %
Leerstand in Mehrfamilienhäusern		6,6 %
durchschnittliche Wohnfläche	69,2 m²	
durchschnittliche Raumanzahl	2,6	

Wohnungen nach Baujahr des Gebäudes

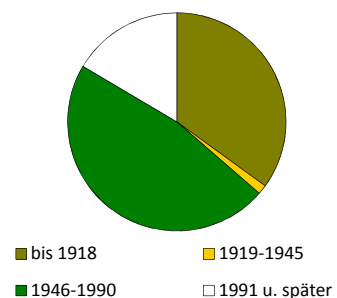

Bautätigkeit

	Genehmigungen	Fertigstellungen		
	2015	2013	2014	2015
Gebäude	7	5	9	11
Neubau von Eigenheimen	-	-	-	-
neugebaute Wohnungen	199	-	171	34
in Mehrfamilienhäusern	-	-	42	34
rückgebaute Wohnungen	-	2	1	-
Wohnungen in umgebauten Gebäuden	48	31	22	37

¹⁾ Anteil an Altersgruppe 0 bis 64 Jahre

²⁾ Anteil an Altersgruppe 0 bis 14 Jahre

Verkehr

zugelassene Kraftfahrzeuge	2 957	
Anteil Krafträder		5 %
Pkw insgesamt	2 661	
darunter nach Schadstoffgruppen		
rote Plakette	16	
gelbe Plakette	85	
grüne Plakette	2 512	
Privat-Pkw je 1 000 Haushalte	468	

Bevölkerungsanteil mit guter ÖPNV-Erreichbarkeit

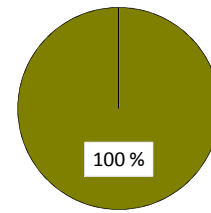

Betriebe

insgesamt	824	
in den Branchen		
Verarbeitendes Gewerbe	17	2,1 %
Baugewerbe	18	2,2 %
Einzelhandel	109	13,2 %
Kfz-Handel	3	0,4 %
Gastgewerbe	45	5,5 %
freiberufl., wissenschaftl., techn. Dienstleistungen	224	27,2 %
Information und Kommunikation	42	5,1 %
Finanz- und Versicherungsdienstleistungen	36	4,4 %
Grundstücks- und Wohnungswesen	62	7,5 %
davon mit		
0 - 9 Beschäftigten	718	
10 - 24 Beschäftigten	62	
25 - 49 Beschäftigten	20	
50 - 99 Beschäftigten	11	
100 und mehr Beschäftigten	13	

Betriebe je 1 000 Einwohner

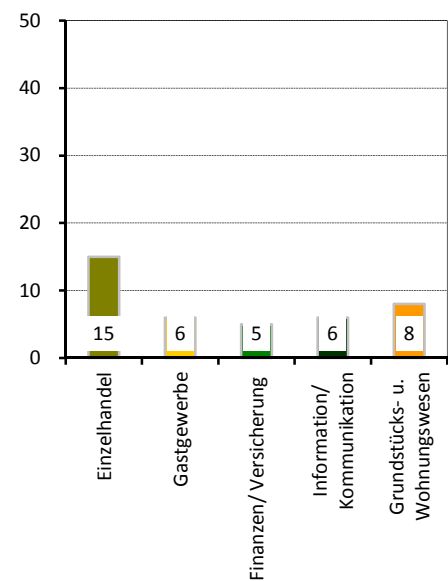

Wahlen

Wahl zum ...	Bundestag am 22.09.2013	Landtag am 31.08.2014
Wahlbeteiligung	76,7 %	61,2 %
Stimmenanteile		
CDU	30,4 %	26,0 %
DIE LINKE	21,0 %	23,6 %
SPD	17,2 %	15,4 %
GRÜNE	14,9 %	17,8 %
FDP	3,9 %	3,3 %
AfD	4,3 %	5,0 %
Sonstige	8,2 %	8,8 %

Stadtrat am 25.05.2014

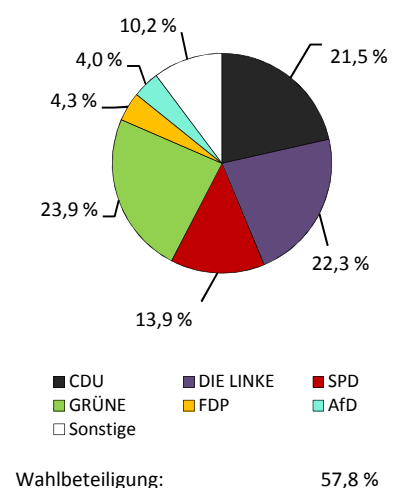

Stadtteil 14 - Leipziger Vorstadt

Flächennutzung

	in ha
■ Gesamtfläche	209
■ Wohnbebauung	52
■ Sport- und Freizeitanlagen	5
■ Grün- und Freiflächen	39
■ Parkanlagen, Zoo, Botanischer Garten	-
■ Wald/Gehölz	2
■ Verkehrsflächen	2

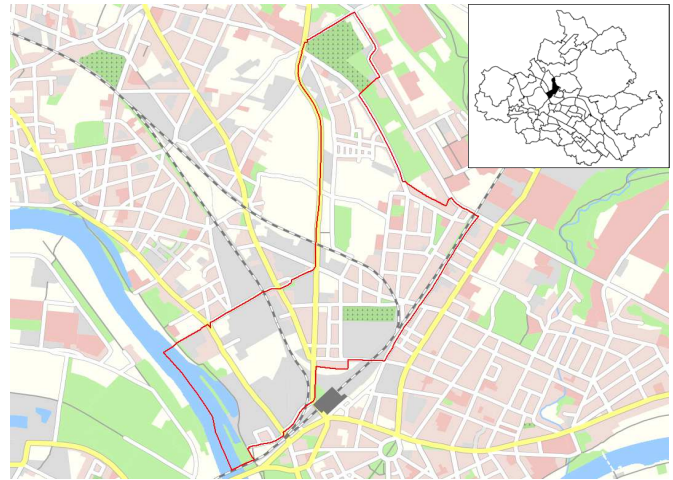

Quelle: Amt für Geodaten und Kataster 2016

Kennziffern

■ Einwohner mit Hauptwohnung	
■ Jugendquotient	
■ Altenquotient	
■ durchschnittliche Haushaltsgröße	
■ Einpersonenhaushalte - Anteil an allen Haushalten	
■ Arbeitslose - Anteil an Erwerbsfähigen in Prozent	
■ Wohnungsleerstand in Prozent	

	1990	2000	2005	2015	2020
Einwohner mit Hauptwohnung	9 974	7 574	9 213	12 575	12 700
Jugendquotient	36	17	15	20	26
Altenquotient	24	15	12	9	11
durchschnittliche Haushaltsgröße	.	1,74	1,60	1,62	x
Einpersonenhaushalte - Anteil an allen Haushalten	.	56,4	63,3	63,0	x
Arbeitslose - Anteil an Erwerbsfähigen in Prozent	.	15,7	14,7	6,7	x
Wohnungsleerstand in Prozent	.	31,5	18,6	5,4	x

Altersstruktur

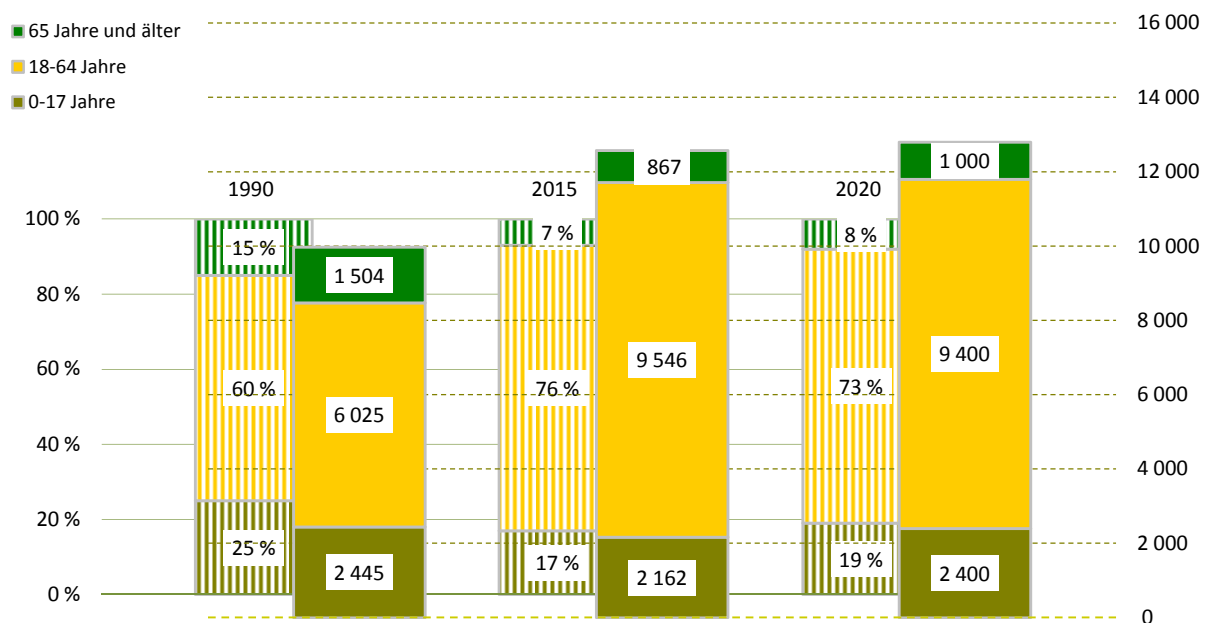

Bevölkerungsdichte6 028 Einwohner/km²**Bevölkerungsbestand**

Einwohner mit Hauptwohnung	12 575	
mit einer Religionszugehörigkeit	2 949	
evangelisch ¹⁾		17,0 %
römisch-katholisch ¹⁾		6,2 %
Ausländer ¹⁾	732	5,8 %
im Alter von 0 bis 17 Jahre		8,9 %
im Alter von 18 bis 64 Jahre		87,8 %
im Alter von 65 Jahren und älter		3,3 %
weiblich		38,7 %
Deutsche mit Migrationshintergrund ¹⁾	441	3,5 %
weiblich		49,0 %
Erwachsene	10 413	
ledig		67,5 %
verheiratet		23,8 %
geschieden		5,9 %
verwitwet		2,7 %
Durchschnittsalter	33,1 Jahre	
Einwohner mit Nebenwohnung	100	
Anteil an den Wohnberechtigten		0,8 %

Bevölkerungsbewegung (vorläufige Daten)

bezogen auf 1 000 Einwohner mit Hauptwohnung zum 31.12.2014

Geburten	17	
allgemeine Fruchtbarkeit zum Halbjahr 2015		58,7
Sterbefälle	3	
Geburtenüberschuss / -defizit	14	

Bestandsänderung

zum Vorjahr	223	1,8 %
zum 31.12.1990	2 601	26,1 %

Haushalte

Haushalte	7 537	
mit 1 Person ²⁾	4 751	63,0 %
männlich		59,0 %
weiblich		41,0 %
mit Kindern unter 18 Jahren ²⁾	1 395	18,5 %
Alleinerziehende ³⁾	363	26,0 %
durchschnittliche Haushaltsgröße	1,62	

¹⁾ Anteil an den Einwohnern mit Hauptwohnung²⁾ Anteil an allen Haushalten³⁾ Anteil an Haushalten mit Kindern**Lebensbaum im Vergleich mit der Gesamtstadt**

männlich 53,3 % Anteil 46,7 % weiblich

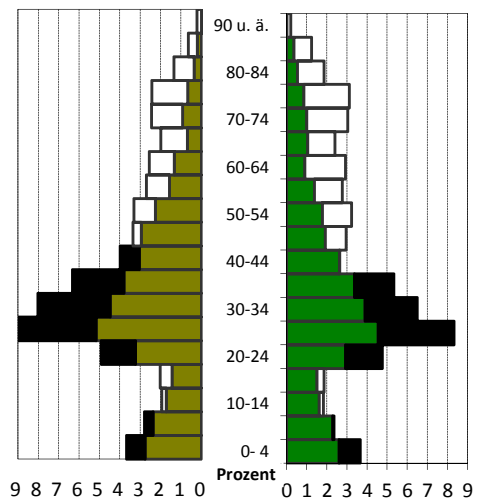

schwarz: im Stadtteil größerer Anteil
weiß: in Gesamtstadt größerer Anteil

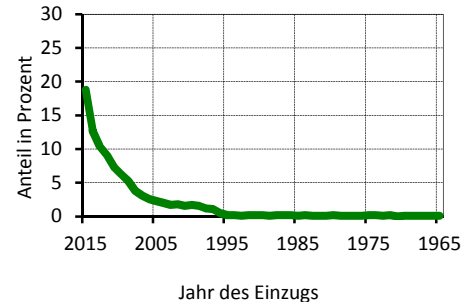
Wohndauer**Einzug in die jetzige Wohnung**

Mittelwert: 6,7 Jahre
Einzug 2013-2015: 41,9 %

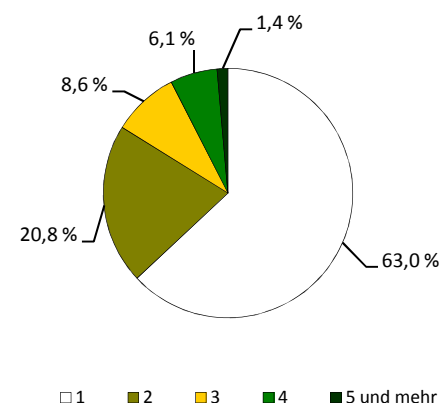
Haushalte nach der Personenzahl

Sozialstruktur

Beschäftigte - Anteil an Erwerbsfähigen	5 602	57,6 %
Frauenanteil - Anteil an weibl. Erwerbsfähigen	46,3 %	60,0 %
Arbeitslose - Anteil an Erwerbsfähigen	636	6,7 %
Frauenanteil - Anteil an weibl. Erwerbsfähigen	39,8 %	5,9 %
Regelleistungsberechtigte nach SGB II ¹⁾	1 226	10,5 %
Regelleistungsberechtigte Kinder nach SGB II ²⁾	268	13,5 %
Empfänger nach dem 3. Kapitel SGB XII	33	
Empfänger nach dem 4. Kapitel SGB XII	59	
Empfänger nach dem 7. Kapitel SGB XII	18	

Arbeitslosenanteil an den Erwerbsfähigen in Prozent

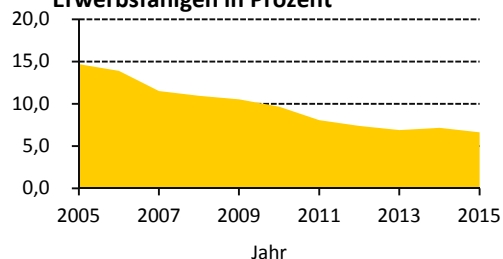

Ausgewählte Infrastruktureinrichtungen

Schulen (einschl. Außenstellen)

	Anzahl	Klassen	Schüler		
			insgesamt	je Klasse	Mädchenanteil
Grundschulen	1	16	398	24,9	46,0 %
Oberschulen	-	-	-	x	x
Gymnasien	-	-	-	x	x
Förderschulen	-	-	-	x	x
Berufsschulen/Berufsschulzentren	-	-	-	x	x

Kinder- und Jugendeinrichtungen	6	
Senioren- und Pflegeheime / Plätze	1 /	15
Unterkünfte (Hotels, Pensionen, etc.)	14	
(Musik-)Theater / Kulturzentren	2 /	1
Museen / Galerien und Ausstellungen	- /	3
Bibliotheken / Kinos	- /	-
Kirchen	2	
Hallenbäder / Freibäder	- /	-
Sportanlagen / Sporthallen	8 /	1
Krankenhäuser / Apotheken	- /	1
Ärzte / Zahnärzte	2 /	2

Schüler an Allgemeinbildenden Schulen je 100 Einwohner

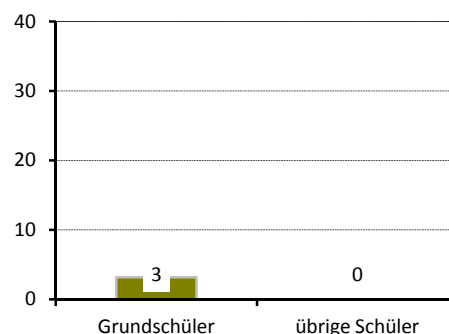

Gebäude und Wohnungen

Gebäude mit Wohnungen	802	
Eigenheime		20,8 %
große Wohngebäude		61,6 %
Wohnungen	6 511	
Leerstand		5,4 %
Leerstand in Mehrfamilienhäusern		5,3 %
durchschnittliche Wohnfläche	64,8 m²	
durchschnittliche Raumanzahl	2,6	

Wohnungen nach Baujahr des Gebäudes

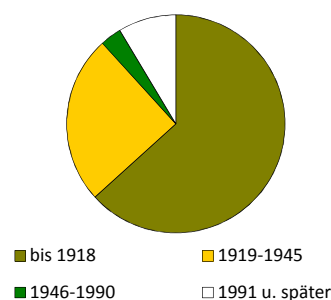

Bautätigkeit

	Genehmigungen	Fertigstellungen		
	2015	2013	2014	2015
Gebäude	24	13	3	17
Neubau von Eigenheimen	-	-	-	-
neugebaute Wohnungen	-	6	10	14
in Mehrfamilienhäusern	-	6	10	14
rückgebaute Wohnungen	-	19	11	-
Wohnungen in umgebauten Gebäuden	165	91	8	82

¹⁾ Anteil an Altersgruppe 0 bis 64 Jahre

²⁾ Anteil an Altersgruppe 0 bis 14 Jahre

Verkehr

zugelassene Kraftfahrzeuge	4 232	
Anteil Krafträder		6 %
Pkw insgesamt	3 545	
darunter nach Schadstoffgruppen		
rote Plakette	39	
gelbe Plakette	150	
grüne Plakette	3 253	
Privat-Pkw je 1 000 Haushalte	408	

Bevölkerungsanteil mit guter ÖPNV-Erreichbarkeit

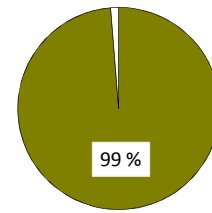

Betriebe

insgesamt	513	
in den Branchen		
Verarbeitendes Gewerbe	25	4,9 %
Baugewerbe	44	8,6 %
Einzelhandel	43	8,4 %
Kfz-Handel	13	2,5 %
Gastgewerbe	40	7,8 %
freiberufl., wissenschaftl., techn. Dienstleistungen	105	20,5 %
Information und Kommunikation	47	9,2 %
Finanz- und Versicherungsdienstleistungen	9	1,8 %
Grundstücks- und Wohnungswesen	29	5,7 %
davon mit		
0 - 9 Beschäftigten	471	
10 - 24 Beschäftigten	26	
25 - 49 Beschäftigten	8	
50 - 99 Beschäftigten	2	
100 und mehr Beschäftigten	6	

Betriebe je 1 000 Einwohner

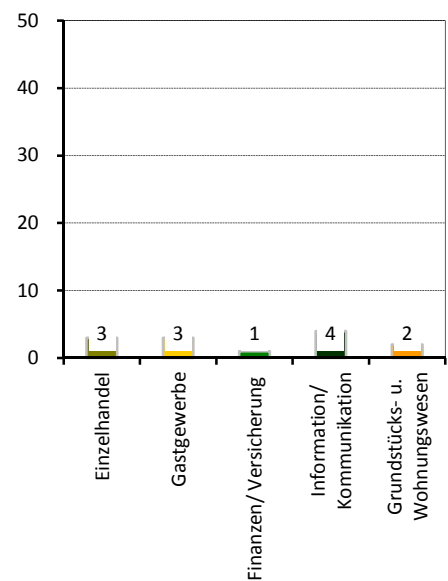

Wahlen

Wahl zum ...	Bundestag am 22.09.2013	Landtag am 31.08.2014
Wahlbeteiligung	75,4 %	58,7 %
Stimmenanteile		
CDU	20,4 %	15,1 %
DIE LINKE	23,2 %	24,7 %
SPD	14,9 %	13,3 %
GRÜNE	21,8 %	24,4 %
FDP	1,9 %	1,9 %
AfD	4,5 %	4,3 %
Sonstige	13,3 %	16,3 %

Stadtrat am 25.05.2014

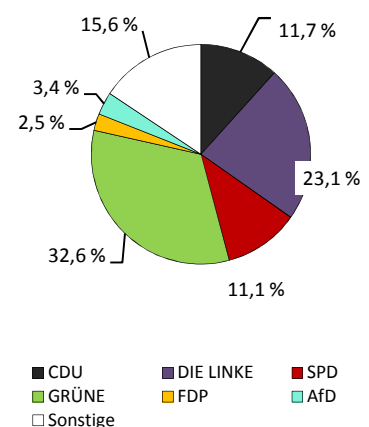

Wahlbeteiligung: 57,2 %

Stadtteil 15 - Albertstadt

Flächennutzung

■ Gesamtfläche	in ha	749
■ Wohnbebauung	22	
■ Sport- und Freizeitanlagen	14	
■ Grün- und Freiflächen	114	
■ Parkanlagen, Zoo, Botanischer Garten	-	
■ Wald/Gehölz	334	
■ Verkehrsflächen	15	

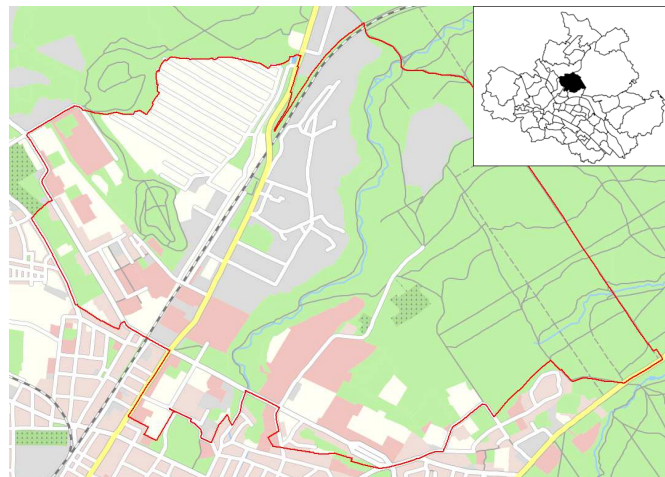

Quelle: Amt für Geodaten und Kataster 2016

Kennziffern

■ Einwohner mit Hauptwohnung	
■ Jugendquotient	
■ Altenquotient	
■ durchschnittliche Haushaltsgröße	
■ Einpersonenhaushalte - Anteil an allen Haushalten	
■ Arbeitslose - Anteil an Erwerbsfähigen in Prozent	
■ Wohnungsleerstand in Prozent	

	1990	2000	2005	2015	2020
Einwohner mit Hauptwohnung	782	1 603	1 799	3 129	3 700
Jugendquotient	25	16	13	22	23
Altenquotient	26	17	18	22	19
durchschnittliche Haushaltsgröße	.	1,94	1,84	1,85	x
Einpersonenhaushalte - Anteil an allen Haushalten	.	47,8	51,3	52,4	x
Arbeitslose - Anteil an Erwerbsfähigen in Prozent	.	13,4	10,8	4,0	x
Wohnungsleerstand in Prozent	.	36,8	32,3	9,6	x

Altersstruktur

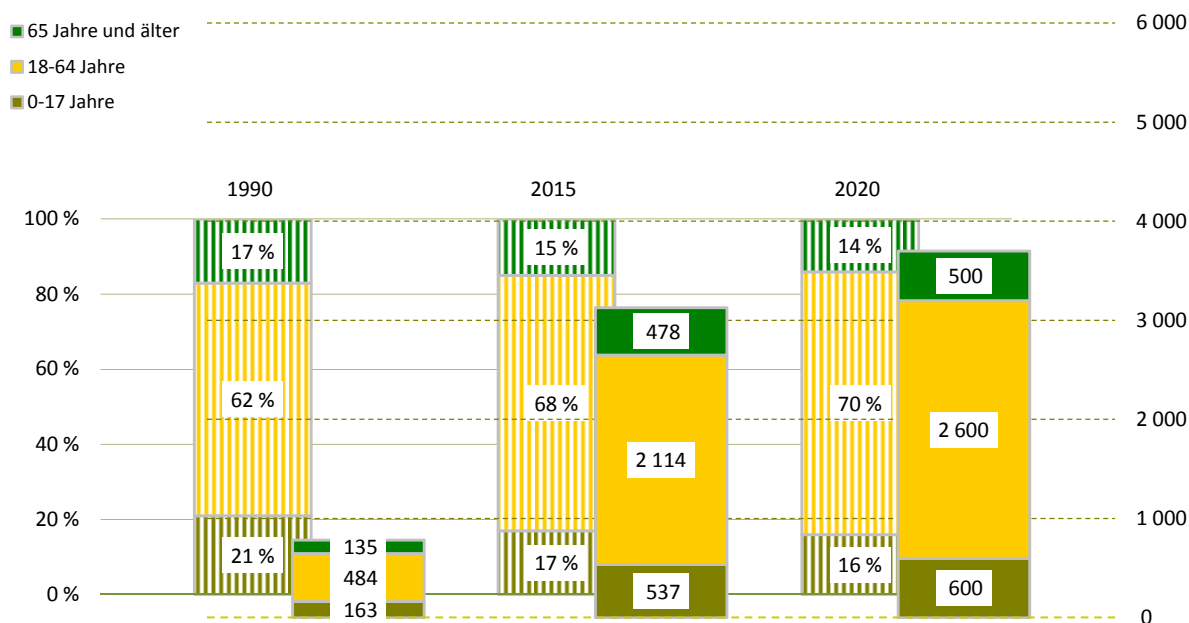

Bevölkerungsdichte

418 Einwohner/km²

Bevölkerungsbestand

Einwohner mit Hauptwohnung	3 129	
mit einer Religionszugehörigkeit	622	
evangelisch ¹⁾		14,1 %
römisch-katholisch ¹⁾		5,4 %
Ausländer ¹⁾	350	11,2 %
im Alter von 0 bis 17 Jahre		14,0 %
im Alter von 18 bis 64 Jahre		85,4 %
im Alter von 65 Jahren und älter		0,6 %
weiblich		29,1 %
Deutsche mit Migrationshintergrund ¹⁾	95	3,0 %
weiblich		37,9 %
Erwachsene	2 592	
ledig		51,4 %
verheiratet		33,4 %
geschieden		7,9 %
verwitwet		7,3 %
Durchschnittsalter	39,3 Jahre	
Einwohner mit Nebenwohnung	39	
Anteil an den Wohnberechtigten		1,2 %

Bevölkerungsbewegung (vorläufige Daten)

bezogen auf 1 000 Einwohner mit Hauptwohnung zum 31.12.2014

Geburten	12	
allgemeine Fruchtbarkeit zum Halbjahr 2015		58,8
Sterbefälle	21	
Geburtenüberschuss / -defizit	- 9	

Bestandsänderung

zum Vorjahr	169	5,7 %
zum 31.12.1990	2 347	300,1 %

Haushalte

Haushalte	1 338	
mit 1 Person ²⁾	701	52,4 %
männlich		60,6 %
weiblich		39,4 %
mit Kindern unter 18 Jahren ²⁾	300	22,4 %
Alleinerziehende ³⁾	47	15,7 %
durchschnittliche Haushaltsgröße	1,85	

¹⁾ Anteil an den Einwohnern mit Hauptwohnung

²⁾ Anteil an allen Haushalten

³⁾ Anteil an Haushalten mit Kindern

Lebensbaum im Vergleich mit der Gesamtstadt

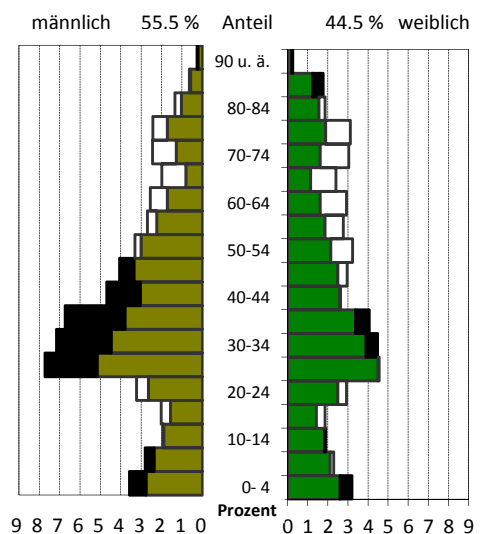

schwarz: im Stadtteil größerer Anteil
weiß: in Gesamtstadt größerer Anteil

Wohndauer

Einzug in die jetzige Wohnung

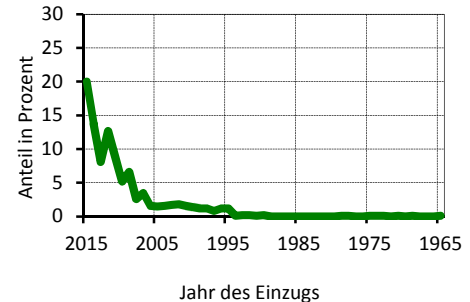

Mittelwert: 5,6 Jahre
Einzug 2013-2015: 41,8 %

Haushalte nach der Personenzahl

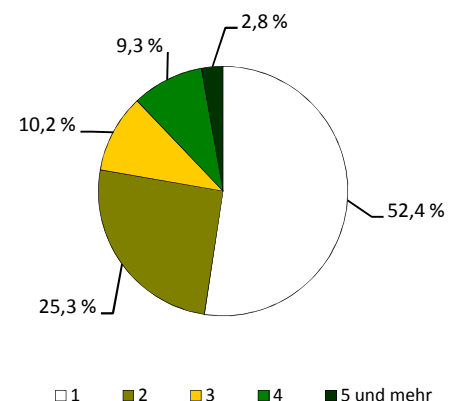

Sozialstruktur

Beschäftigte - Anteil an Erwerbsfähigen	1 006	46,4 %
Frauenanteil - Anteil an weibl. Erwerbsfähigen	45,6 %	54,8 %
Arbeitslose - Anteil an Erwerbsfähigen	85	4,0 %
Frauenanteil - Anteil an weibl. Erwerbsfähigen	38,8 %	3,9 %
Regelleistungsberechtigte nach SGB II ¹⁾	158	6,0 %
Regelleistungsberechtigte Kinder nach SGB II ²⁾	43	8,9 %
Empfänger nach dem 3. Kapitel SGB XII	12	
Empfänger nach dem 4. Kapitel SGB XII	18	
Empfänger nach dem 7. Kapitel SGB XII	14	

Arbeitslosenanteil an den Erwerbsfähigen in Prozent

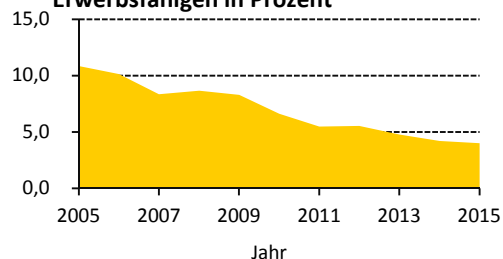

Ausgewählte Infrastruktureinrichtungen

Schulen (einschl. Außenstellen)

	Anzahl	Klassen	Schüler		
			insgesamt	je Klasse	Mädchenanteil
Grundschulen	3	10	203	20,3	46,3 %
Oberschulen	1	6	112	18,7	50,9 %
Gymnasien	-	-	-	x	x
Förderschulen	-	-	-	x	x
Berufsschulen/Berufsschulzentren	2	26	506	19,5	77,5 %

Kinder- und Jugendeinrichtungen	-	
Senioren- und Pflegeheime / Plätze	1 /	141
Unterkünfte (Hotels, Pensionen, etc.)	2	
(Musik-)Theater / Kulturzentren	1 /	1
Museen / Galerien und Ausstellungen	1 /	5
Bibliotheken / Kinos	- /	-
Kirchen	2	
Hallenbäder / Freibäder	1 /	-
Sportanlagen / Sporthallen	5 /	2
Krankenhäuser / Apotheken	- /	-
Ärzte / Zahnärzte	1 /	-

Schüler an Allgemeinbildenden Schulen je 100 Einwohner

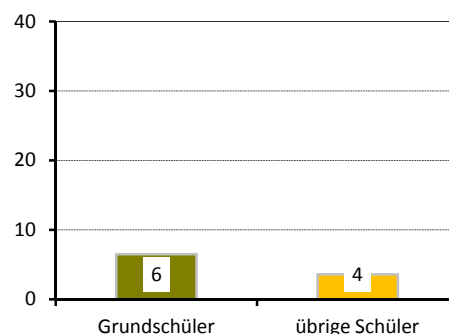

Gebäude und Wohnungen

Gebäude mit Wohnungen	205	
Eigenheime		40,0 %
große Wohngebäude		37,1 %
Wohnungen	1 339	
Leerstand		9,6 %
Leerstand in Mehrfamilienhäusern		9,9 %
durchschnittliche Wohnfläche	70,3 m²	
durchschnittliche Raumanzahl	2,6	

Wohnungen nach Baujahr des Gebäudes

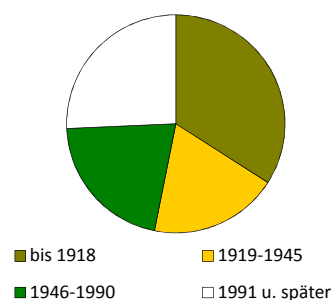

Bautätigkeit

	Genehmigungen		Fertigstellungen		
	2015		2013	2014	2015
Gebäude	3		5	22	11
Neubau von Eigenheimen	-		-	19	7
neugebaute Wohnungen	20		-	19	7
in Mehrfamilienhäusern	20		-	-	-
rückgebaute Wohnungen	-		-	-	-
Wohnungen in umgebauten Gebäuden	-		20	-	11

¹⁾ Anteil an Altersgruppe 0 bis 64 Jahre

²⁾ Anteil an Altersgruppe 0 bis 14 Jahre

Verkehr

zugelassene Kraftfahrzeuge	2 339	
Anteil Krafträder		4 %
Pkw insgesamt	1 724	
darunter nach Schadstoffgruppen		
rote Plakette	16	
gelbe Plakette	52	
grüne Plakette	1 635	
Privat-Pkw je 1 000 Haushalte	717	

Bevölkerungsanteil mit guter ÖPNV-Erreichbarkeit

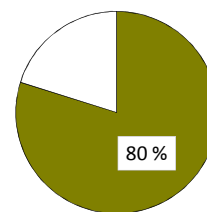

Betriebe

insgesamt	325	
in den Branchen		
Verarbeitendes Gewerbe	35	10,8 %
Baugewerbe	19	5,8 %
Einzelhandel	18	5,5 %
Kfz-Handel	13	4,0 %
Gastgewerbe	17	5,2 %
freiberufl., wissenschaftl., techn. Dienstleistungen	59	18,2 %
Information und Kommunikation	31	9,5 %
Finanz- und Versicherungsdienstleistungen	11	3,4 %
Grundstücks- und Wohnungswesen	18	5,5 %
davon mit		
0 - 9 Beschäftigten	237	
10 - 24 Beschäftigten	42	
25 - 49 Beschäftigten	26	
50 - 99 Beschäftigten	10	
100 und mehr Beschäftigten	10	

Betriebe je 1 000 Einwohner

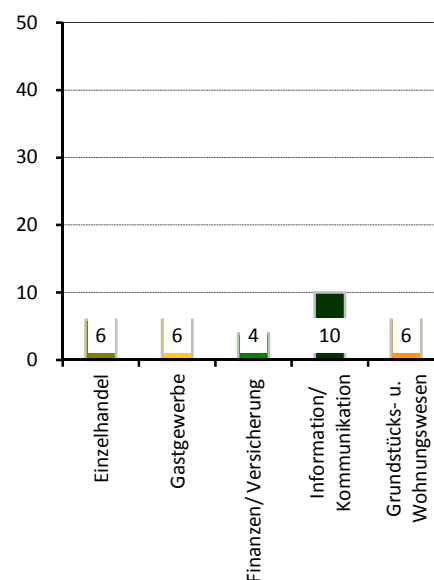

Wahlen

Wahl zum ...	Bundestag am 22.09.2013	Landtag am 31.08.2014
Wahlbeteiligung	67,7 %	51,4 %
Stimmenanteile		
CDU	33,1 %	27,6 %
DIE LINKE	20,7 %	20,9 %
SPD	13,9 %	13,3 %
GRÜNE	15,8 %	17,6 %
FDP	3,1 %	3,1 %
AfD	4,2 %	5,9 %
Sonstige	9,2 %	11,5 %

Stadtrat am 25.05.2014

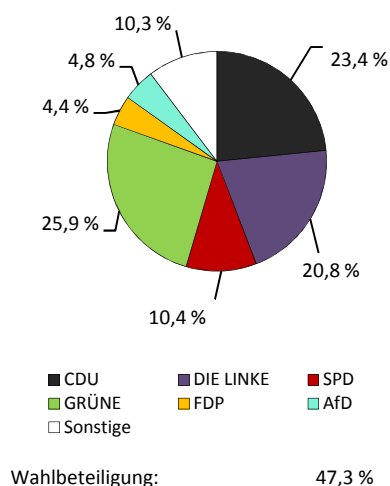

Stadtteil 21 - Pieschen-Süd

Flächennutzung

■ Gesamtfläche	120
■ Wohnbebauung	56
■ Sport- und Freizeitanlagen	8
■ Grün- und Freiflächen	22
■ Parkanlagen, Zoo, Botanischer Garten	-
■ Wald/Gehölz	-
■ Verkehrsflächen	1

in ha
120
56
8
22
-
-
1

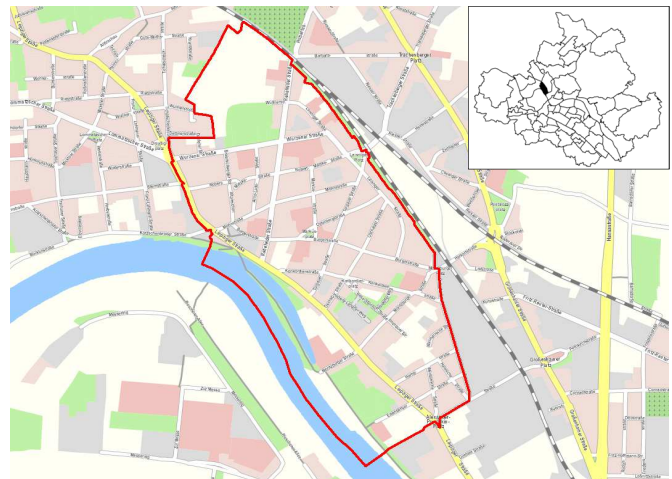

Quelle: Amt für Geodaten und Kataster 2016

Kennziffern

■ Einwohner mit Hauptwohnung	
■ Jugendquotient	
■ Altenquotient	
■ durchschnittliche Haushaltsgröße	
■ Einpersonenhaushalte - Anteil an allen Haushalten	
■ Arbeitslose - Anteil an Erwerbsfähigen in Prozent	
■ Wohnungsleerstand in Prozent	

	1990	2000	2005	2015	2020
Einwohner mit Hauptwohnung	8 319	7 428	9 012	11 776	12 100
Jugendquotient	34	19	17	23	28
Altenquotient	30	15	12	10	12
durchschnittliche Haushaltsgröße	.	1,77	1,68	1,69	x
Einpersonenhaushalte - Anteil an allen Haushalten	.	55,0	58,8	60,1	x
Arbeitslose - Anteil an Erwerbsfähigen in Prozent	.	15,7	18,9	8,7	x
Wohnungsleerstand in Prozent	.	35,2	23,1	7,3	x

Altersstruktur

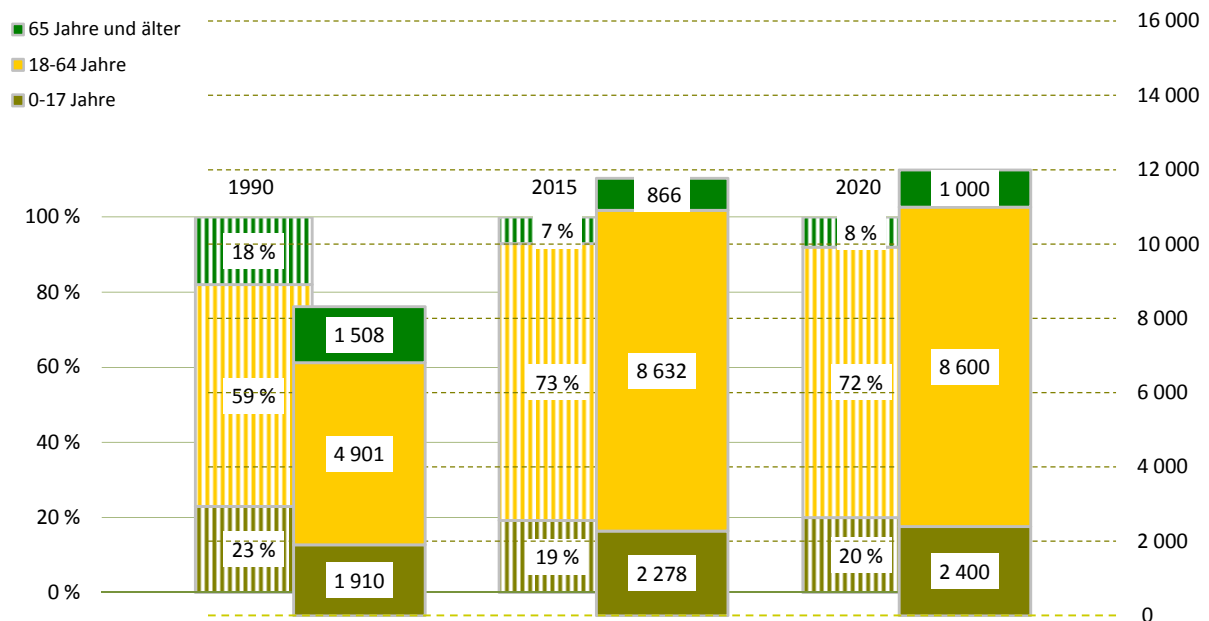

Bevölkerungsdichte

9 824 Einwohner/km²

Bevölkerungsbestand

Einwohner mit Hauptwohnung	11 776	
mit einer Religionszugehörigkeit	2 227	
evangelisch ¹⁾		13,6 %
römisch-katholisch ¹⁾		5,0 %
Ausländer ¹⁾	715	6,1 %
im Alter von 0 bis 17 Jahre		10,3 %
im Alter von 18 bis 64 Jahre		85,7 %
im Alter von 65 Jahren und älter		3,9 %
weiblich		46,7 %
Deutsche mit Migrationshintergrund ¹⁾	555	4,7 %
weiblich		51,5 %
Erwachsene	9 498	
ledig		61,5 %
verheiratet		26,5 %
geschieden		8,4 %
verwitwet		3,6 %
Durchschnittsalter	33,8 Jahre	
Einwohner mit Nebenwohnung	106	
Anteil an den Wohnberechtigten		0,9 %

Bevölkerungsbewegung (vorläufige Daten)

bezogen auf 1 000 Einwohner mit Hauptwohnung zum 31.12.2014

Geburten	20	
allgemeine Fruchtbarkeit zum Halbjahr 2015		68,9
Sterbefälle	7	
Geburtenüberschuss / -defizit	13	

Bestandsänderung

zum Vorjahr	18	0,2 %
zum 31.12.1990	3 457	41,6 %

Haushalte

Haushalte	6 982	
mit 1 Person ²⁾	4 199	60,1 %
männlich		56,1 %
weiblich		43,9 %
mit Kindern unter 18 Jahren ²⁾	1 499	21,5 %
Alleinerziehende ³⁾	439	29,3 %
durchschnittliche Haushaltsgröße	1,69	

¹⁾ Anteil an den Einwohnern mit Hauptwohnung

²⁾ Anteil an allen Haushalten

³⁾ Anteil an Haushalten mit Kindern

Lebensbaum im Vergleich mit der Gesamtstadt

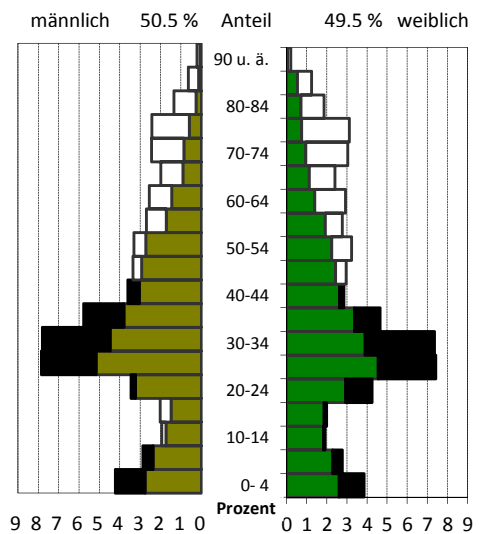

schwarz: im Stadtteil größerer Anteil
weiß: in Gesamtstadt größerer Anteil

Wohndauer

Einzug in die jetzige Wohnung

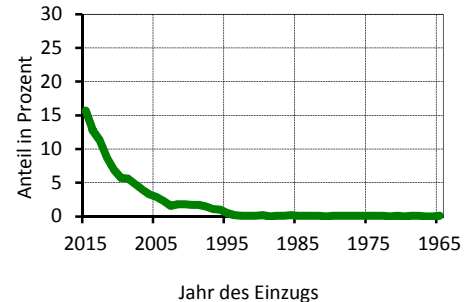

Mittelwert: 6,6 Jahre
Einzug 2013-2015: 39,8 %

Haushalte nach der Personenzahl

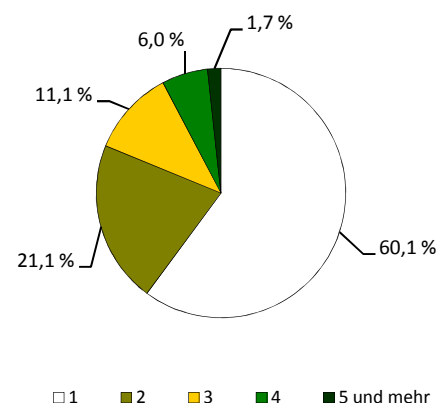

Sozialstruktur

Beschäftigte - Anteil an Erwerbsfähigen	5 453	61,5 %
Frauenanteil - Anteil an weibl. Erwerbsfähigen	48,5 %	63,4 %
Arbeitslose - Anteil an Erwerbsfähigen	747	8,7 %
Frauenanteil - Anteil an weibl. Erwerbsfähigen	46,6 %	8,4 %
Regelleistungsberechtigte nach SGB II ¹⁾	1 812	16,6 %
Regelleistungsberechtigte Kinder nach SGB II ²⁾	529	25,9 %
Empfänger nach dem 3. Kapitel SGB XII	51	
Empfänger nach dem 4. Kapitel SGB XII	99	
Empfänger nach dem 7. Kapitel SGB XII	49	

Arbeitslosenanteil an den Erwerbsfähigen in Prozent

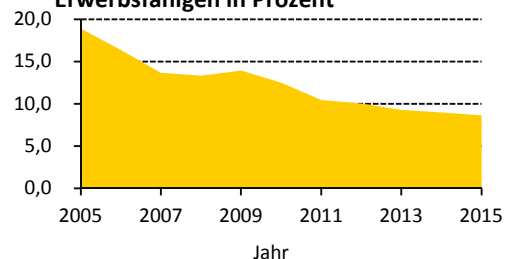

Ausgewählte Infrastruktureinrichtungen

Schulen (einschl. Außenstellen)

	Anzahl	Klassen	Schüler		
			insgesamt	je Klasse	Mädchenanteil
Grundschulen	2	21	429	20,4	53,4 %
Oberschulen	1	14	382	27,3	52,4 %
Gymnasien	-	-	-	x	x
Förderschulen	1	21	242	11,5	39,7 %
Berufsschulen/Berufsschulzentren	-	-	-	x	x

Kinder- und Jugendeinrichtungen	26	
Senioren- und Pflegeheime / Plätze	1 /	70
Unterkünfte (Hotels, Pensionen, etc.)	8	
(Musik-)Theater / Kulturzentren	2 /	1
Museen / Galerien und Ausstellungen	- /	1
Bibliotheken / Kinos	1 /	-
Kirchen	3	
Hallenbäder / Freibäder	- /	-
Sportanlagen / Sporthallen	7 /	4
Krankenhäuser / Apotheken	- /	4
Ärzte / Zahnärzte	45 /	9

Schüler an Allgemeinbildenden Schulen je 100 Einwohner

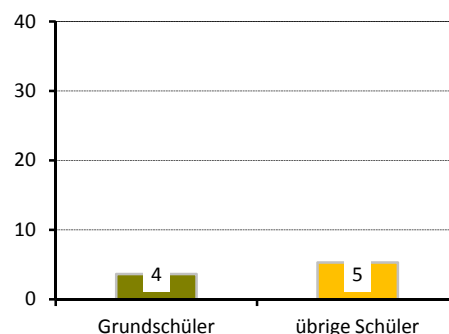

Gebäude und Wohnungen

Gebäude mit Wohnungen	816	
Eigenheime		10,7 %
große Wohngebäude		64,0 %
Wohnungen	6 445	
Leerstand		7,3 %
Leerstand in Mehrfamilienhäusern		7,3 %
durchschnittliche Wohnfläche	62,5 m²	
durchschnittliche Raumanzahl	2,5	

Wohnungen nach Baujahr des Gebäudes

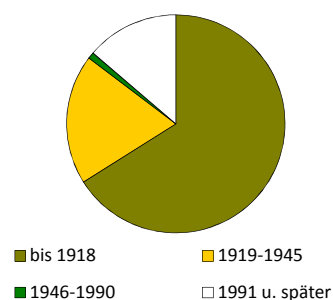

Bautätigkeit

	Genehmigungen		Fertigstellungen		
	2015		2013	2014	2015
Gebäude	15		13	23	11
Neubau von Eigenheimen	7		3	6	-
neugebaute Wohnungen	22		10	9	20
in Mehrfamilienhäusern	15		7	3	20
rückgebaute Wohnungen	-		-	5	-
Wohnungen in umgebauten Gebäuden	65		64	99	43

¹⁾ Anteil an Altersgruppe 0 bis 64 Jahre

²⁾ Anteil an Altersgruppe 0 bis 14 Jahre

Verkehr

zugelassene Kraftfahrzeuge	3 859	
Anteil Krafträder		7 %
Pkw insgesamt	3 373	
darunter nach Schadstoffgruppen		
rote Plakette	47	
gelbe Plakette	144	
grüne Plakette	3 118	
Privat-Pkw je 1 000 Haushalte	469	

Bevölkerungsanteil mit guter ÖPNV-Erreichbarkeit

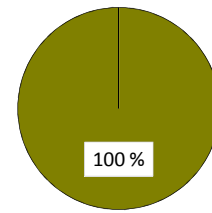

Betriebe

insgesamt	508	
in den Branchen		
Verarbeitendes Gewerbe	21	4,1 %
Baugewerbe	43	8,5 %
Einzelhandel	69	13,6 %
Kfz-Handel	11	2,2 %
Gastgewerbe	36	7,1 %
freiberufl., wissenschaftl., techn. Dienstleistungen	70	13,8 %
Information und Kommunikation	23	4,5 %
Finanz- und Versicherungsdienstleistungen	10	2,0 %
Grundstücks- und Wohnungswesen	26	5,1 %
davon mit		
0 - 9 Beschäftigten	467	
10 - 24 Beschäftigten	28	
25 - 49 Beschäftigten	11	
50 - 99 Beschäftigten	2	
100 und mehr Beschäftigten	-	

Betriebe je 1 000 Einwohner

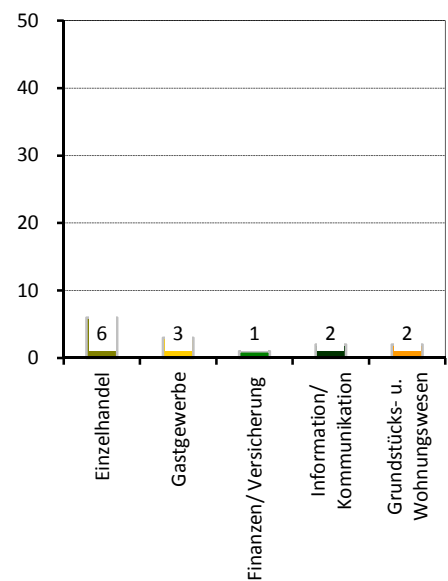

Wahlen

Wahl zum ...	Bundestag am 22.09.2013	Landtag am 31.08.2014
Wahlbeteiligung	67,2 %	48,4 %
Stimmenanteile		
CDU	27,8 %	21,9 %
DIE LINKE	20,7 %	20,5 %
SPD	14,9 %	13,8 %
GRÜNE	13,7 %	18,2 %
FDP	3,2 %	2,9 %
AfD	7,3 %	6,9 %
Sonstige	12,3 %	15,8 %

Stadtrat am 25.05.2014

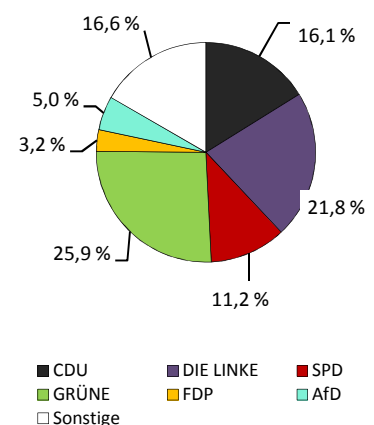

Wahlbeteiligung: 47,6 %

Stadtteil 22 - Mickten

Flächennutzung

	in ha
■ Gesamtfläche	422
■ Wohnbebauung	83
■ Sport- und Freizeitanlagen	2
■ Grün- und Freiflächen	56
■ Parkanlagen, Zoo, Botanischer Garten	-
■ Wald/Gehölz	9
■ Verkehrsflächen	16

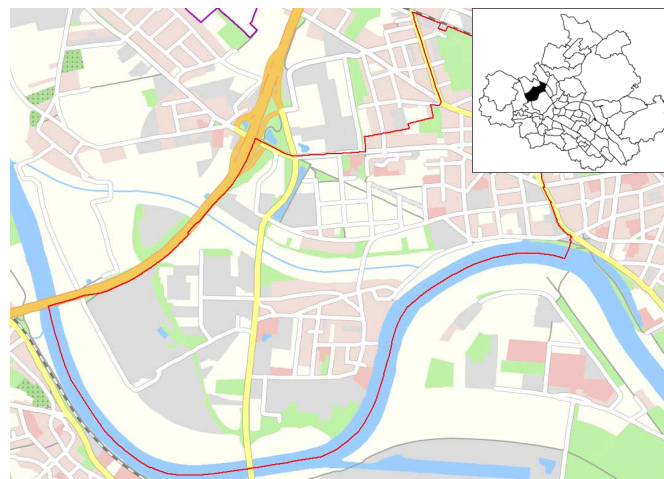

Quelle: Amt für Geodaten und Kataster 2016

Kennziffern

■ Einwohner mit Hauptwohnung	
■ Jugendquotient	
■ Altenquotient	
■ durchschnittliche Haushaltsgröße	
■ Einpersonenhaushalte - Anteil an allen Haushalten	
■ Arbeitslose - Anteil an Erwerbsfähigen in Prozent	
■ Wohnungsleerstand in Prozent	

	1990	2000	2005	2015	2020
Einwohner mit Hauptwohnung	10 146	10 291	10 753	12 943	15 000
Jugendquotient	29	17	16	22	25
Altenquotient	27	27	29	25	24
durchschnittliche Haushaltsgröße	.	1,93	1,80	1,75	x
Einpersonenhaushalte - Anteil an allen Haushalten	.	42,7	48,9	52,5	x
Arbeitslose - Anteil an Erwerbsfähigen in Prozent	.	13,3	14,1	6,4	x
Wohnungsleerstand in Prozent	.	25,9	18,8	6,8	x

Altersstruktur

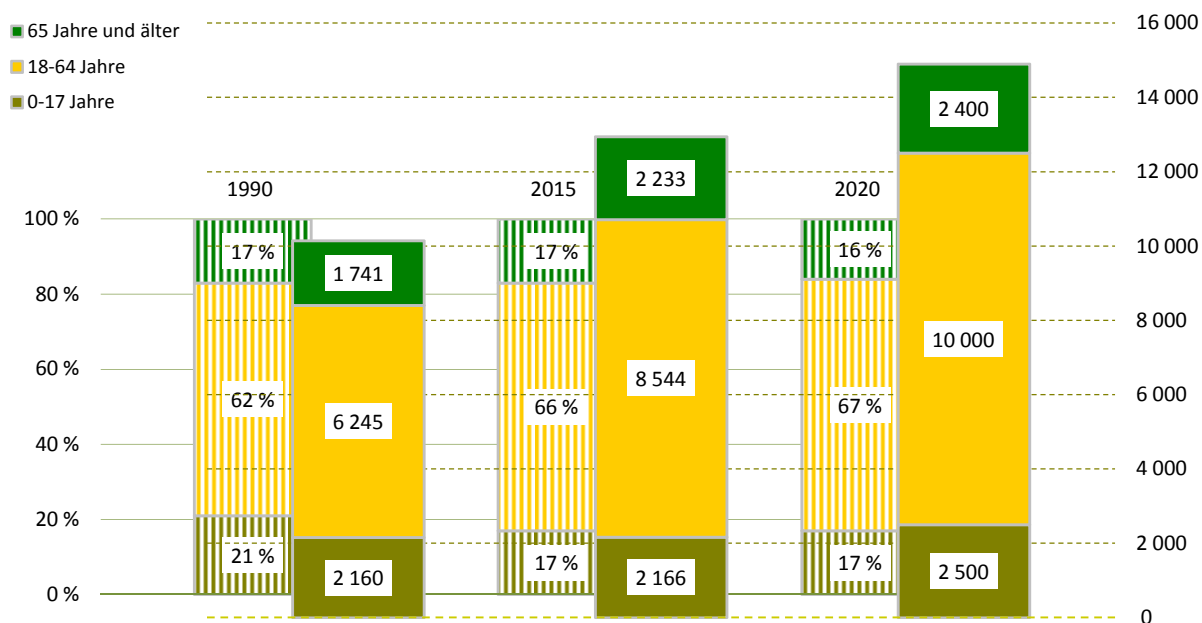

Bevölkerungsdichte3 070 Einwohner/km²**Bevölkerungsbestand**

Einwohner mit Hauptwohnung	12 943	
mit einer Religionszugehörigkeit	1 735	
evangelisch ¹⁾		10,3 %
römisch-katholisch ¹⁾		2,9 %
Ausländer ¹⁾	591	4,6 %
im Alter von 0 bis 17 Jahre		9,5 %
im Alter von 18 bis 64 Jahre		88,0 %
im Alter von 65 Jahren und älter		2,5 %
weiblich		40,8 %
Deutsche mit Migrationshintergrund ¹⁾	413	3,2 %
weiblich		52,5 %
Erwachsene	10 777	
ledig		44,1 %
verheiratet		39,9 %
geschieden		10,0 %
verwitwet		6,0 %
Durchschnittsalter	41,0 Jahre	
Einwohner mit Nebenwohnung	91	
Anteil an den Wohnberechtigten		0,7 %

Bevölkerungsbewegung (vorläufige Daten)

bezogen auf 1 000 Einwohner mit Hauptwohnung zum 31.12.2014

Geburten	14	
allgemeine Fruchtbarkeit zum Halbjahr 2015		65,4
Sterbefälle	6	
Geburtenüberschuss / -defizit	8	

Bestandsänderung

zum Vorjahr	81	0,6 %
zum 31.12.1990	2 797	27,6 %

Haushalte

Haushalte	7 358	
mit 1 Person ²⁾	3 861	52,5 %
männlich		52,5 %
weiblich		47,5 %
mit Kindern unter 18 Jahren ²⁾	1 473	20,0 %
Alleinerziehende ³⁾	415	28,2 %
durchschnittliche Haushaltsgröße	1,75	

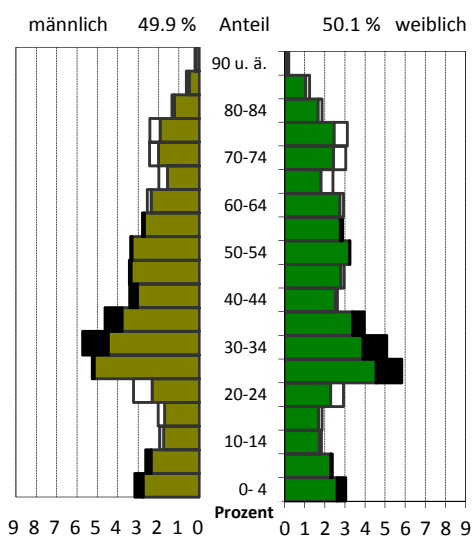
¹⁾ Anteil an den Einwohnern mit Hauptwohnung²⁾ Anteil an allen Haushalten³⁾ Anteil an Haushalten mit Kindern**Lebensbaum im Vergleich mit der Gesamtstadt**

schwarz: im Stadtteil größerer Anteil
 weiß: in Gesamtstadt größerer Anteil

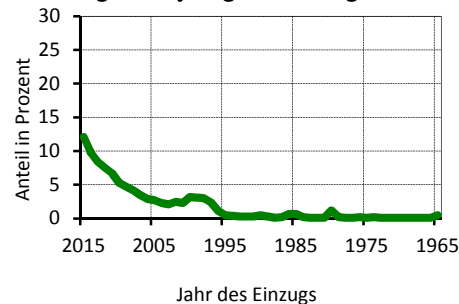
Wohndauer**Einzug in die jetzige Wohnung**

Mittelwert: 10,0 Jahre
 Einzug 2013-2015 30,3 %

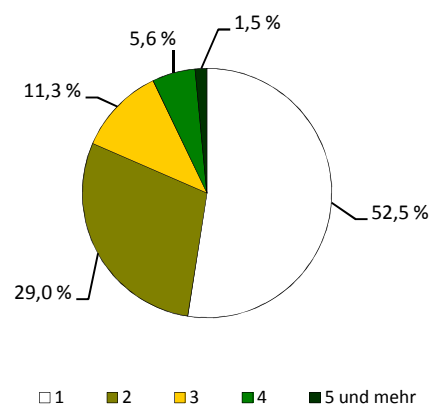
Haushalte nach der Personenzahl

Sozialstruktur

Beschäftigte - Anteil an Erwerbsfähigen	5 873	66,7 %
Frauenanteil - Anteil an weibl. Erwerbsfähigen	49,5 %	70,1 %
Arbeitslose - Anteil an Erwerbsfähigen	546	6,4 %
Frauenanteil - Anteil an weibl. Erwerbsfähigen	45,1 %	5,9 %
Regelleistungsberechtigte nach SGB II ¹⁾	1 355	12,7 %
Regelleistungsberechtigte Kinder nach SGB II ²⁾	381	20,0 %
Empfänger nach dem 3. Kapitel SGB XII	23	
Empfänger nach dem 4. Kapitel SGB XII	60	
Empfänger nach dem 7. Kapitel SGB XII	16	

Arbeitslosenanteil an den Erwerbsfähigen in Prozent

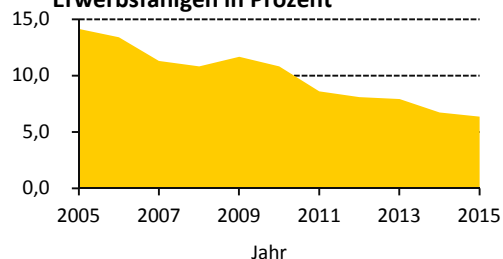

Ausgewählte Infrastruktureinrichtungen

Schulen (einschl. Außenstellen)

	Anzahl	Klassen	Schüler		
			insgesamt	je Klasse	Mädchenanteil
Grundschulen	1	17	428	25,2	47,9 %
Oberschulen	1	17	413	24,3	45,5 %
Gymnasien	-	-	-	x	x
Förderschulen	-	-	-	x	x
Berufsschulen/Berufsschulzentren	-	-	-	x	x

Kinder- und Jugendeinrichtungen	4	
Senioren- und Pflegeheime / Plätze	- /	-
Unterkünfte (Hotels, Pensionen, etc.)	7	
(Musik-)Theater / Kulturzentren	- /	-
Museen / Galerien und Ausstellungen	- /	-
Bibliotheken / Kinos	- /	-
Kirchen	2	
Hallenbäder / Freibäder	- /	-
Sportanlagen / Sporthallen	7 /	3
Krankenhäuser / Apotheken	- /	2
Ärzte / Zahnärzte	9 /	7

Schüler an Allgemeinbildenden Schulen je 100 Einwohner

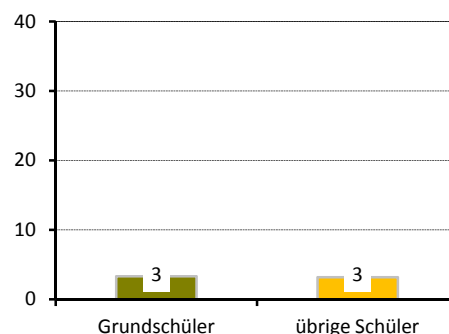

Gebäude und Wohnungen

Gebäude mit Wohnungen	980	
Eigenheime		21,2 %
große Wohngebäude		57,1 %
Wohnungen	7 235	
Leerstand		6,8 %
Leerstand in Mehrfamilienhäusern		6,7 %
durchschnittliche Wohnfläche	63,5 m ²	
durchschnittliche Raumanzahl	2,6	

Wohnungen nach Baujahr des Gebäudes

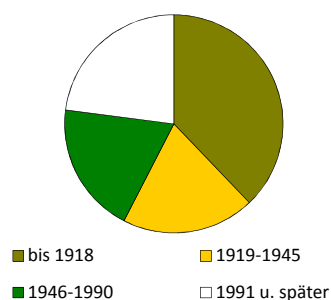

Bautätigkeit

	Genehmigungen		Fertigstellungen		
	2015		2013	2014	2015
Gebäude	30		19	25	13
Neubau von Eigenheimen	5		-	8	1
neugebaute Wohnungen	102		-	8	14
in Mehrfamilienhäusern	97		-	-	13
rückgebaute Wohnungen		6		-	-
Wohnungen in umgebauten Gebäuden	99	112	91		23

¹⁾ Anteil an Altersgruppe 0 bis 64 Jahre

²⁾ Anteil an Altersgruppe 0 bis 14 Jahre

Verkehr

zugelassene Kraftfahrzeuge	6 305	
Anteil Krafträder		5 %
Pkw insgesamt	5 263	
darunter nach Schadstoffgruppen		
rote Plakette	30	
gelbe Plakette	168	
grüne Plakette	4 931	
Privat-Pkw je 1 000 Haushalte	650	

Bevölkerungsanteil mit guter ÖPNV-Erreichbarkeit

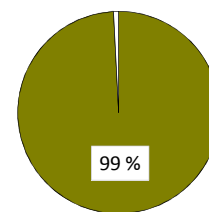

Betriebe

insgesamt	535	
in den Branchen		
Verarbeitendes Gewerbe	34	6,4 %
Baugewerbe	80	15,0 %
Einzelhandel	46	8,6 %
Kfz-Handel	23	4,3 %
Gastgewerbe	30	5,6 %
freiberufl., wissenschaftl., techn. Dienstleistungen	60	11,2 %
Information und Kommunikation	21	3,9 %
Finanz- und Versicherungsdienstleistungen	14	2,6 %
Grundstücks- und Wohnungswesen	18	3,4 %
davon mit		
0 - 9 Beschäftigten	458	
10 - 24 Beschäftigten	37	
25 - 49 Beschäftigten	15	
50 - 99 Beschäftigten	13	
100 und mehr Beschäftigten	12	

Betriebe je 1 000 Einwohner

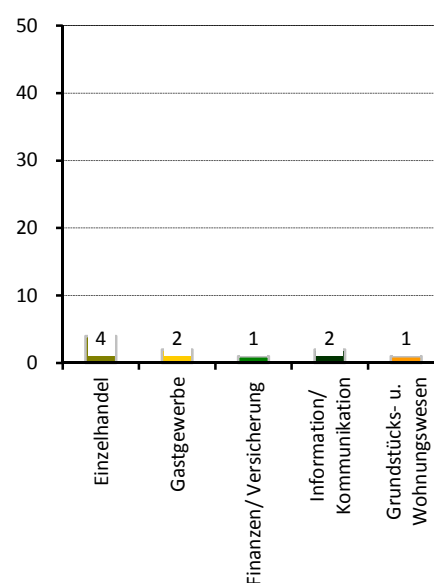

Wahlen

Wahl zum ...	Bundestag am 22.09.2013	Landtag am 31.08.2014
Wahlbeteiligung	70,6 %	49,4 %
Stimmenanteile		
CDU	38,8 %	35,2 %
DIE LINKE	19,7 %	19,7 %
SPD	13,6 %	12,6 %
GRÜNE	6,5 %	7,3 %
FDP	2,6 %	3,2 %
AfD	7,5 %	9,0 %
Sonstige	11,3 %	13,0 %

Stadtrat am 25.05.2014

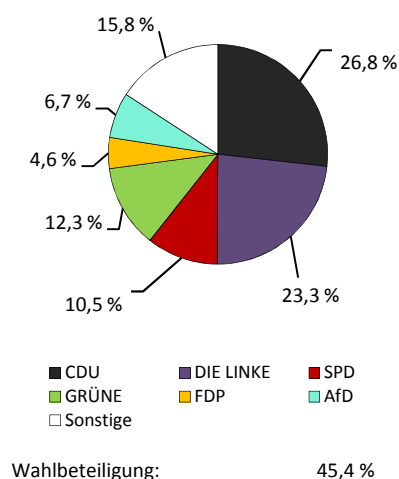

Stadtteil 23 - Kaditz

Flächennutzung

■ Gesamtfläche	399
■ Wohnbebauung	88
■ Sport- und Freizeitanlagen	3
■ Grün- und Freiflächen	50
■ Parkanlagen, Zoo, Botanischer Garten	-
■ Wald/Gehölz	9
■ Verkehrsflächen	10

in ha
399
88
3
50
-
9
10

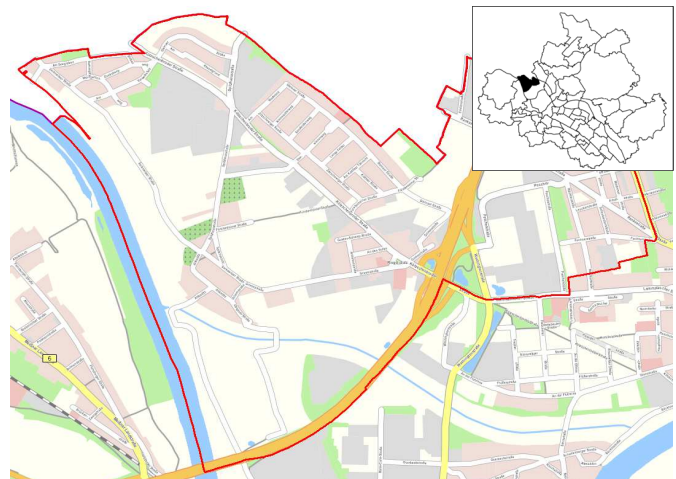

Quelle: Amt für Geodaten und Kataster 2016

Kennziffern

■ Einwohner mit Hauptwohnung	
■ Jugendquotient	
■ Altenquotient	
■ durchschnittliche Haushaltsgröße	
■ Einpersonenhaushalte - Anteil an allen Haushalten	
■ Arbeitslose - Anteil an Erwerbsfähigen in Prozent	
■ Wohnungsleerstand in Prozent	

	1990	2000	2005	2015	2020
Einwohner mit Hauptwohnung	5 397	4 913	4 989	5 585	5 500
Jugendquotient	26	17	15	22	29
Altenquotient	31	25	29	29	32
durchschnittliche Haushaltsgröße	.	1,99	1,85	1,82	x
Einpersonenhaushalte - Anteil an allen Haushalten	.	41,6	47,5	49,3	x
Arbeitslose - Anteil an Erwerbsfähigen in Prozent	.	13,5	13,7	5,1	x
Wohnungsleerstand in Prozent	.	21,4	16,9	8,2	x

Altersstruktur

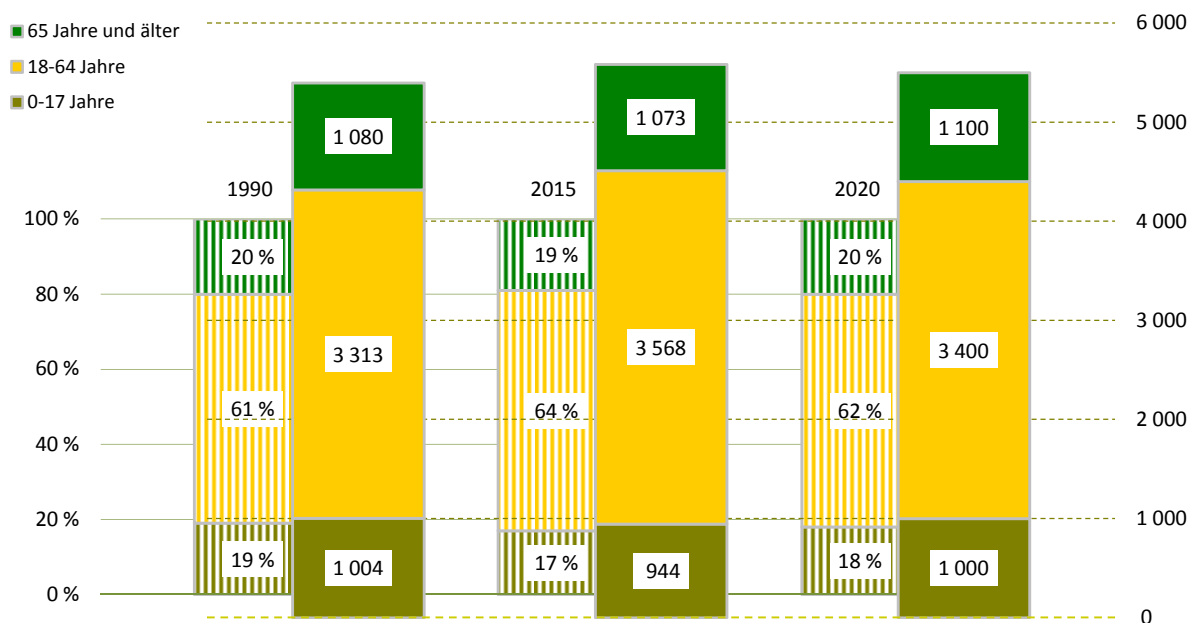

Bevölkerungsdichte1 400 Einwohner/km²**Bevölkerungsbestand**

Einwohner mit Hauptwohnung	5 585	
mit einer Religionszugehörigkeit	852	
evangelisch ¹⁾		12,5 %
römisch-katholisch ¹⁾		2,6 %
Ausländer ¹⁾	178	3,2 %
im Alter von 0 bis 17 Jahre		12,4 %
im Alter von 18 bis 64 Jahre		85,4 %
im Alter von 65 Jahren und älter		2,2 %
weiblich		44,4 %
Deutsche mit Migrationshintergrund ¹⁾	130	2,3 %
weiblich		43,1 %
Erwachsene	4 641	
ledig		38,9 %
verheiratet		43,5 %
geschieden		10,8 %
verwitwet		6,7 %
Durchschnittsalter	42,3 Jahre	
Einwohner mit Nebenwohnung	35	
Anteil an den Wohnberechtigten		0,6 %

Bevölkerungsbewegung (vorläufige Daten)

bezogen auf 1 000 Einwohner mit Hauptwohnung zum 31.12.2014

Geburten	11	
allgemeine Fruchtbarkeit zum Halbjahr 2015		57,2
Sterbefälle	6	
Geburtenüberschuss / -defizit	5	

Bestandsänderung

zum Vorjahr	- 33	-0,6 %
zum 31.12.1990	188	3,5 %

Haushalte

Haushalte	3 070	
mit 1 Person ²⁾	1 515	49,3 %
männlich		50,6 %
weiblich		49,4 %
mit Kindern unter 18 Jahren ²⁾	635	20,7 %
Alleinerziehende ³⁾	175	27,6 %
durchschnittliche Haushaltsgröße	1,82	

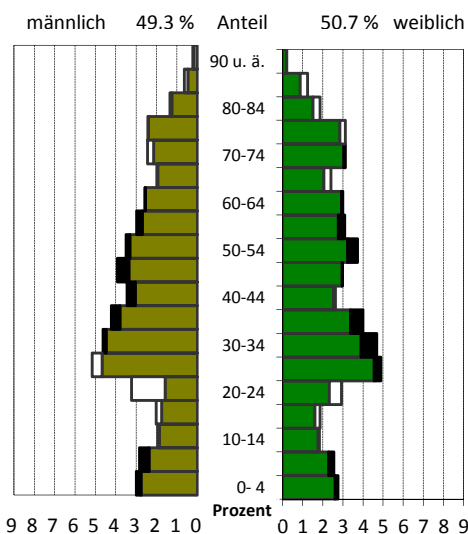
¹⁾ Anteil an den Einwohnern mit Hauptwohnung²⁾ Anteil an allen Haushalten³⁾ Anteil an Haushalten mit Kindern**Lebensbaum im Vergleich mit der Gesamtstadt**

schwarz: im Stadtteil größerer Anteil
weiß: in Gesamtstadt größerer Anteil

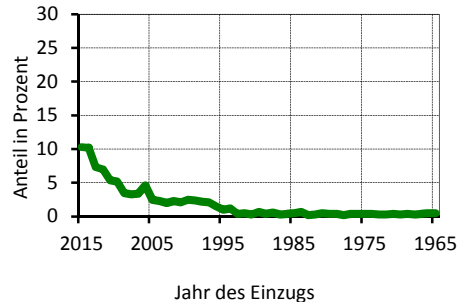
Wohndauer**Einzug in die jetzige Wohnung**

Mittelwert: 12,7 Jahre
Einzug 2013-2015 27,8 %

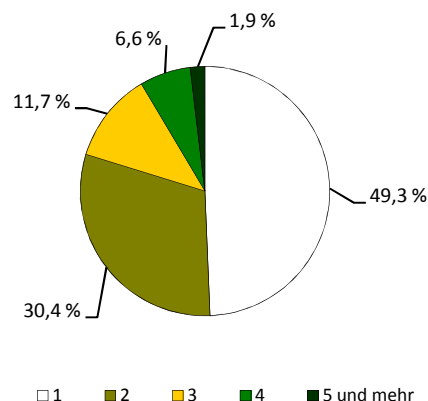
Haushalte nach der Personenzahl

Sozialstruktur

Beschäftigte - Anteil an Erwerbsfähigen	2 540	68,9 %
Frauenanteil - Anteil an weibl. Erwerbsfähigen	49,8 %	71,3 %
Arbeitslose - Anteil an Erwerbsfähigen	183	5,1 %
Frauenanteil - Anteil an weibl. Erwerbsfähigen	50,8 %	5,2 %
Regelleistungsberechtigte nach SGB II ¹⁾	459	10,2 %
Regelleistungsberechtigte Kinder nach SGB II ²⁾	126	15,3 %
Empfänger nach dem 3. Kapitel SGB XII	9	
Empfänger nach dem 4. Kapitel SGB XII	31	
Empfänger nach dem 7. Kapitel SGB XII	3	

Arbeitslosenanteil an den Erwerbsfähigen in Prozent

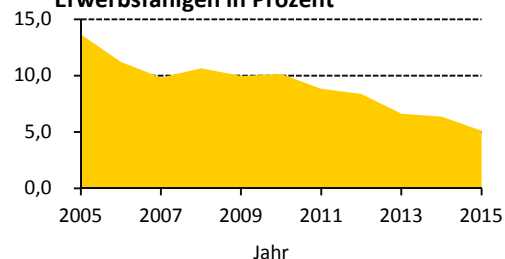

Ausgewählte Infrastruktureinrichtungen

Schulen (einschl. Außenstellen)

	Anzahl	Klassen	Schüler		
			insgesamt	je Klasse	Mädchenanteil
Grundschulen	1	12	265	22,1	51,3 %
Oberschulen	-	-	-	x	x
Gymnasien	-	-	-	x	x
Förderschulen	-	-	-	x	x
Berufsschulen/Berufsschulzentren	-	-	-	x	x

Kinder- und Jugendeinrichtungen	1	
Senioren- und Pflegeheime / Plätze	- /	-
Unterkünfte (Hotels, Pensionen, etc.)	5	
(Musik-)Theater / Kulturzentren	1 /	-
Museen / Galerien und Ausstellungen	- /	-
Bibliotheken / Kinos	- /	1
Kirchen	1	
Hallenbäder / Freibäder	- /	-
Sportanlagen / Sporthallen	3 /	1
Krankenhäuser / Apotheken	- /	1
Ärzte / Zahnärzte	2 /	1

Schüler an Allgemeinbildenden Schulen je 100 Einwohner

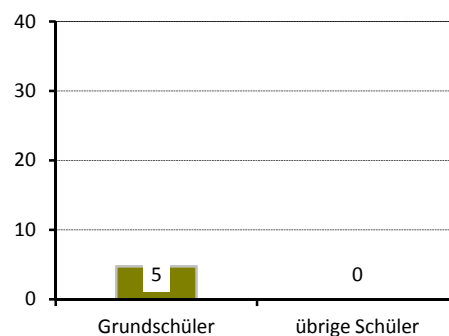

Gebäude und Wohnungen

Gebäude mit Wohnungen	925	
Eigenheime		63,2 %
große Wohngebäude		18,7 %
Wohnungen	3 094	
Leerstand		8,2 %
Leerstand in Mehrfamilienhäusern		9,4 %
durchschnittliche Wohnfläche	65,2 m ²	
durchschnittliche Raumanzahl	2,7	

Wohnungen nach Baujahr des Gebäudes

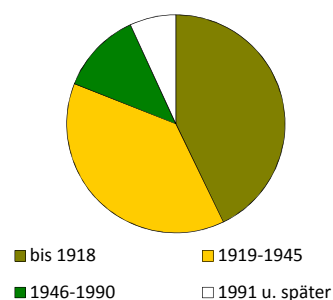

Bautätigkeit

	Genehmigungen		Fertigstellungen		
	2015		2013	2014	2015
Gebäude	13		5	23	10
Neubau von Eigenheimen	1		4	8	4
neugebaute Wohnungen	2		5	8	5
in Mehrfamilienhäusern	-		-	-	-
rückgebaute Wohnungen	-		-	-	-
Wohnungen in umgebauten Gebäuden	34		1	26	9

¹⁾ Anteil an Altersgruppe 0 bis 64 Jahre

²⁾ Anteil an Altersgruppe 0 bis 14 Jahre

Verkehr

zugelassene Kraftfahrzeuge	3 422	
Anteil Krafträder		5 %
Pkw insgesamt	2 715	
darunter nach Schadstoffgruppen		
rote Plakette	13	
gelbe Plakette	84	
grüne Plakette	2 584	
Privat-Pkw je 1 000 Haushalte	773	

Bevölkerungsanteil mit
guter ÖPNV-Erreichbarkeit

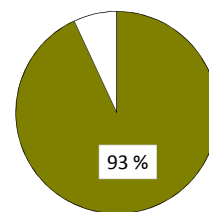

Betriebe

insgesamt	296	
in den Branchen		
Verarbeitendes Gewerbe	9	3,0 %
Baugewerbe	45	15,2 %
Einzelhandel	49	16,6 %
Kfz-Handel	14	4,7 %
Gastgewerbe	17	5,7 %
freiberufl., wissenschaftl., techn. Dienstleistungen	30	10,1 %
Information und Kommunikation	8	2,7 %
Finanz- und Versicherungsdienstleistungen	3	1,0 %
Grundstücks- und Wohnungswesen	17	5,7 %
davon mit		
0 - 9 Beschäftigten	234	
10 - 24 Beschäftigten	29	
25 - 49 Beschäftigten	18	
50 - 99 Beschäftigten	7	
100 und mehr Beschäftigten	8	

Betriebe je 1 000 Einwohner

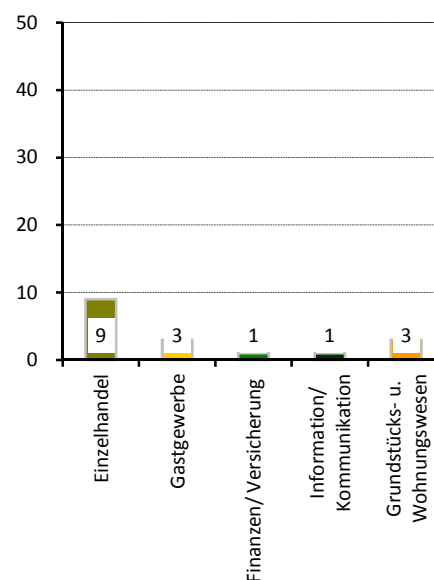

Wahlen

Wahl zum ...	Bundestag am 22.09.2013	Landtag am 31.08.2014
Wahlbeteiligung	68,0 %	48,6 %
Stimmenanteile		
CDU	44,8 %	40,4 %
DIE LINKE	17,7 %	16,3 %
SPD	11,9 %	10,4 %
GRÜNE	5,7 %	6,5 %
FDP	3,0 %	4,6 %
AfD	7,7 %	10,6 %
Sonstige	9,4 %	11,2 %

Stadtrat am 25.05.2014

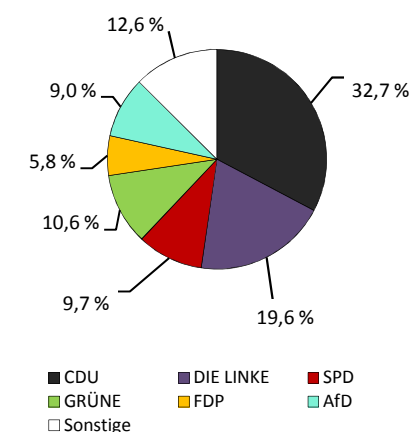

Wahlbeteiligung: 43,7 %

Stadtteil 24 - Trachau

Flächennutzung

■ Gesamtfläche	350
■ Wohnbebauung	105
■ Sport- und Freizeitanlagen	4
■ Grün- und Freiflächen	30
■ Parkanlagen, Zoo, Botanischer Garten	-
■ Wald/Gehölz	111
■ Verkehrsflächen	1

in ha

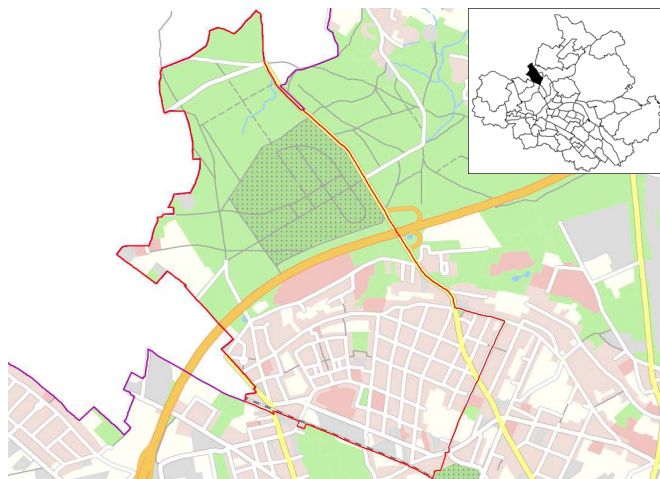

Quelle: Amt für Geodaten und Kataster 2016

Kennziffern

■ Einwohner mit Hauptwohnung	
■ Jugendquotient	
■ Altenquotient	
■ durchschnittliche Haushaltsgröße	
■ Einpersonenhaushalte - Anteil an allen Haushalten	
■ Arbeitslose - Anteil an Erwerbsfähigen in Prozent	
■ Wohnungsleerstand in Prozent	

	1990	2000	2005	2015	2020
Einwohner mit Hauptwohnung	10 496	9 388	9 853	10 262	10 100
Jugendquotient	29	22	21	27	32
Altenquotient	35	30	33	37	39
durchschnittliche Haushaltsgröße	.	2,06	2,00	1,90	x
Einpersonenhaushalte - Anteil an allen Haushalten	.	38,8	41,8	46,1	x
Arbeitslose - Anteil an Erwerbsfähigen in Prozent	.	9,9	9,2	4,5	x
Wohnungsleerstand in Prozent	.	17,6	11,7	5,6	x

Altersstruktur

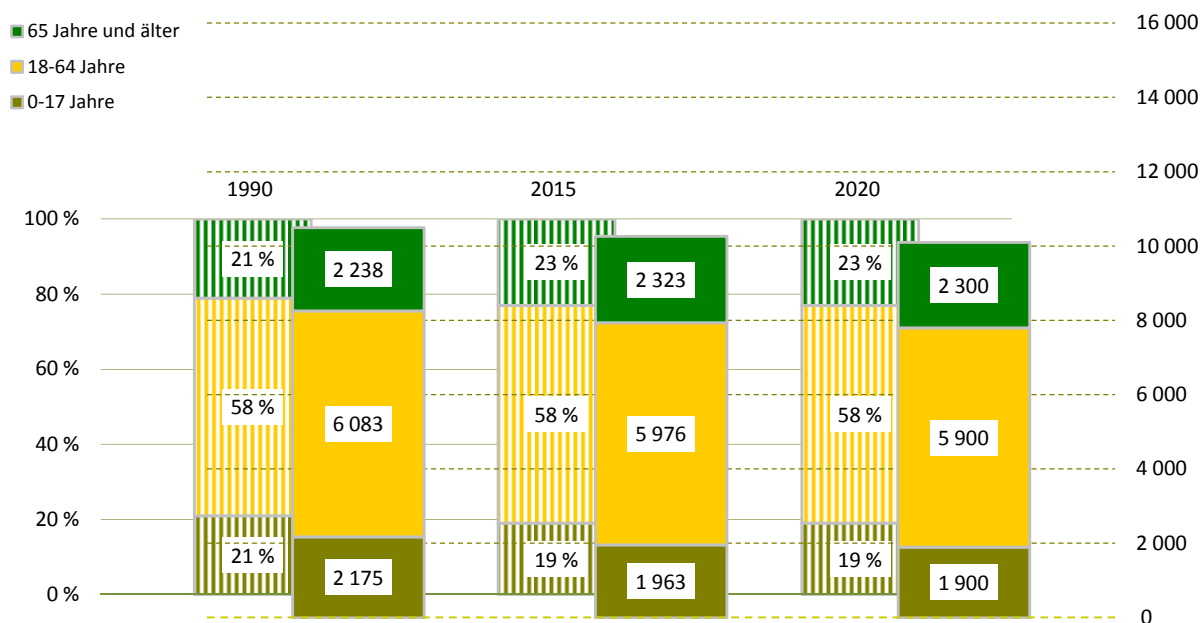

Bevölkerungsdichte2 936 Einwohner/km²**Bevölkerungsbestand**

Einwohner mit Hauptwohnung	10 262	
mit einer Religionszugehörigkeit	2 004	
evangelisch ¹⁾		15,6 %
römisch-katholisch ¹⁾		3,8 %
Ausländer ¹⁾	177	1,7 %
im Alter von 0 bis 17 Jahre		6,2 %
im Alter von 18 bis 64 Jahre		86,4 %
im Alter von 65 Jahren und älter		7,3 %
weiblich		44,6 %
Deutsche mit Migrationshintergrund ¹⁾	241	2,3 %
weiblich		53,5 %
Erwachsene	8 299	
ledig		33,2 %
verheiratet		49,7 %
geschieden		9,8 %
verwitwet		7,3 %
Durchschnittsalter	43,6 Jahre	
Einwohner mit Nebenwohnung	70	
Anteil an den Wohnberechtigten		0,7 %

Bevölkerungsbewegung (vorläufige Daten)

bezogen auf 1 000 Einwohner mit Hauptwohnung zum 31.12.2014

Geburten	12	
allgemeine Fruchtbarkeit zum Halbjahr 2015		68,4
Sterbefälle	5	
Geburtenüberschuss / -defizit	7	

Bestandsänderung

zum Vorjahr	- 20	-0,2 %
zum 31.12.1990	- 234	-2,2 %

Haushalte

Haushalte	5 414	
mit 1 Person ²⁾	2 495	46,1 %
männlich		48,4 %
weiblich		51,6 %
mit Kindern unter 18 Jahren ²⁾	1 257	23,2 %
Alleinerziehende ³⁾	275	21,9 %
durchschnittliche Haushaltsgröße	1,90	

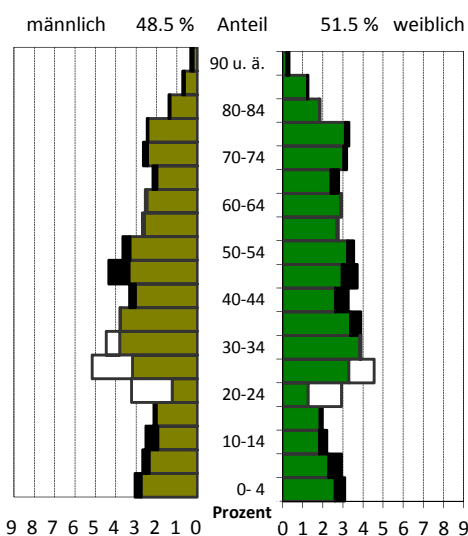
¹⁾ Anteil an den Einwohnern mit Hauptwohnung²⁾ Anteil an allen Haushalten³⁾ Anteil an Haushalten mit Kindern**Lebensbaum im Vergleich mit der Gesamtstadt**

schwarz: im Stadtteil größerer Anteil
 weiß: in Gesamtstadt größerer Anteil

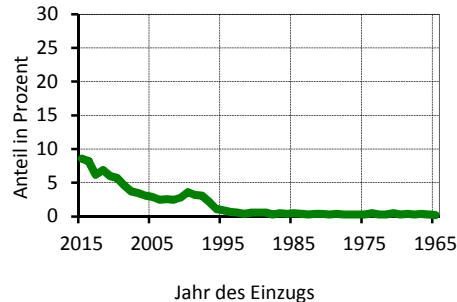
Wohndauer**Einzug in die jetzige Wohnung**

Mittelwert: 12,8 Jahre
 Einzug 2013-2015 23,0 %

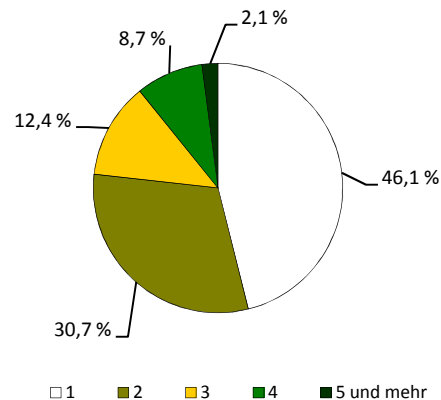
Haushalte nach der Personenzahl

Sozialstruktur

Beschäftigte - Anteil an Erwerbsfähigen	4 215	67,4 %
Frauenanteil - Anteil an weibl. Erwerbsfähigen	51,3 %	72,5 %
Arbeitslose - Anteil an Erwerbsfähigen	270	4,5 %
Frauenanteil - Anteil an weibl. Erwerbsfähigen	45,2 %	4,1 %
Regelleistungsberechtigte nach SGB II ¹⁾	599	7,6 %
Regelleistungsberechtigte Kinder nach SGB II ²⁾	170	10,1 %
Empfänger nach dem 3. Kapitel SGB XII	18	
Empfänger nach dem 4. Kapitel SGB XII	39	
Empfänger nach dem 7. Kapitel SGB XII	11	

Arbeitslosenanteil an den Erwerbsfähigen in Prozent

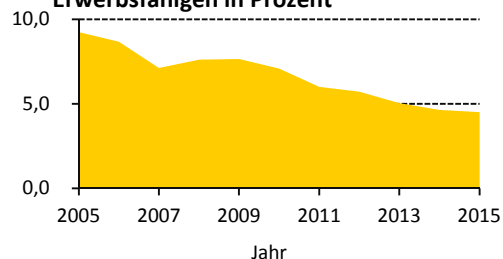

Ausgewählte Infrastruktureinrichtungen

Schulen (einschl. Außenstellen)

	Anzahl	Klassen	Schüler		
			insgesamt	je Klasse	Mädchenanteil
Grundschulen	1	14	322	23,0	54,7 %
Oberschulen	1	18	436	24,2	44,0 %
Gymnasien	-	-	-	x	x
Förderschulen	-	-	-	x	x
Berufsschulen/Berufsschulzentren	-	-	-	x	x

Kinder- und Jugendeinrichtungen	7	
Senioren- und Pflegeheime / Plätze	1 /	20
Unterkünfte (Hotels, Pensionen, etc.)	8	
(Musik-)Theater / Kulturzentren	- /	-
Museen / Galerien und Ausstellungen	- /	-
Bibliotheken / Kinos	- /	-
Kirchen	2	
Hallenbäder / Freibäder	- /	-
Sportanlagen / Sporthallen	3 /	2
Krankenhäuser / Apotheken	1 /	1
Ärzte / Zahnärzte	17 /	5

Schüler an Allgemeinbildenden Schulen je 100 Einwohner

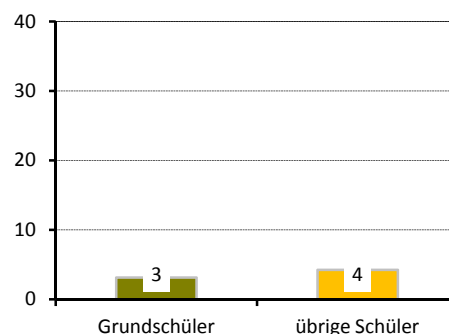

Gebäude und Wohnungen

Gebäude mit Wohnungen	1 260	
Eigenheime		42,2 %
große Wohngebäude		18,4 %
Wohnungen	5 348	
Leerstand		5,6 %
Leerstand in Mehrfamilienhäusern		6,0 %
durchschnittliche Wohnfläche	70,0 m²	
durchschnittliche Raumanzahl	2,9	

Wohnungen nach Baujahr des Gebäudes

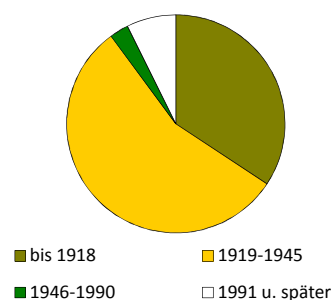

Bautätigkeit

	Genehmigungen		Fertigstellungen		
	2015		2013	2014	2015
Gebäude	10		4	11	10
Neubau von Eigenheimen	2		-	3	2
neugebaute Wohnungen	2		-	12	2
in Mehrfamilienhäusern	-		-	9	-
rückgebaute Wohnungen	-		-	-	-
Wohnungen in umgebauten Gebäuden	38		1	41	19

¹⁾ Anteil an Altersgruppe 0 bis 64 Jahre

²⁾ Anteil an Altersgruppe 0 bis 14 Jahre

Verkehr

zugelassene Kraftfahrzeuge	5 526	
Anteil Krafträder		5 %
Pkw insgesamt	4 891	
darunter nach Schadstoffgruppen		
rote Plakette	31	
gelbe Plakette	165	
grüne Plakette	4 619	
Privat-Pkw je 1 000 Haushalte	779	

Betriebe

insgesamt	340	
in den Branchen		
Verarbeitendes Gewerbe	21	6,2 %
Baugewerbe	45	13,2 %
Einzelhandel	21	6,2 %
Kfz-Handel	11	3,2 %
Gastgewerbe	13	3,8 %
freiberufl., wissenschaftl., techn. Dienstleistungen	62	18,2 %
Information und Kommunikation	13	3,8 %
Finanz- und Versicherungsdienstleistungen	7	2,1 %
Grundstücks- und Wohnungswesen	27	7,9 %
davon mit		
0 - 9 Beschäftigten	307	
10 - 24 Beschäftigten	20	
25 - 49 Beschäftigten	5	
50 - 99 Beschäftigten	4	
100 und mehr Beschäftigten	4	

Wahlen

Wahl zum ...	Bundestag am 22.09.2013	Landtag am 31.08.2014
Wahlbeteiligung	77,8 %	61,7 %
Stimmenanteile		
CDU	39,5 %	34,2 %
DIE LINKE	19,6 %	19,0 %
SPD	14,4 %	14,3 %
GRÜNE	9,1 %	11,2 %
FDP	2,8 %	3,5 %
AfD	6,9 %	9,1 %
Sonstige	7,7 %	8,7 %

Bevölkerungsanteil mit
guter ÖPNV-Erreichbarkeit

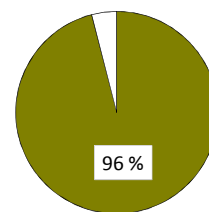

Betriebe je 1 000 Einwohner

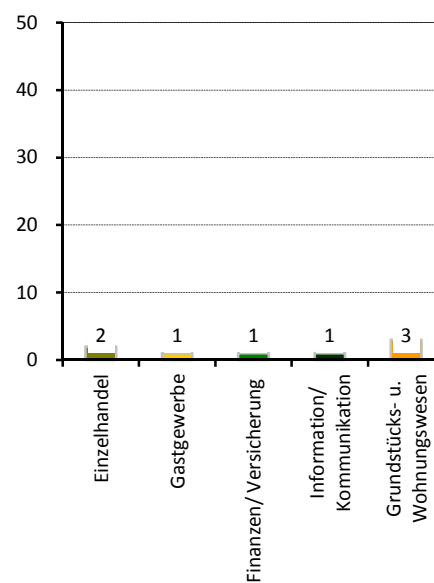

Stadtrat am 25.05.2014

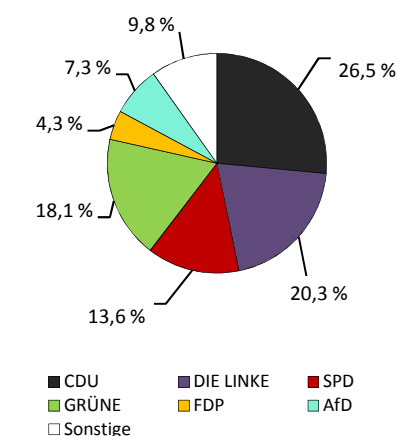

Wahlbeteiligung: 56,8 %

Stadtteil 25 - Pieschen-Nord/Trachenberge

Flächennutzung

	in ha
■ Gesamtfläche	318
■ Wohnbebauung	102
■ Sport- und Freizeitanlagen	3
■ Grün- und Freiflächen	90
■ Parkanlagen, Zoo, Botanischer Garten	2
■ Wald/Gehölz	17
■ Verkehrsflächen	5

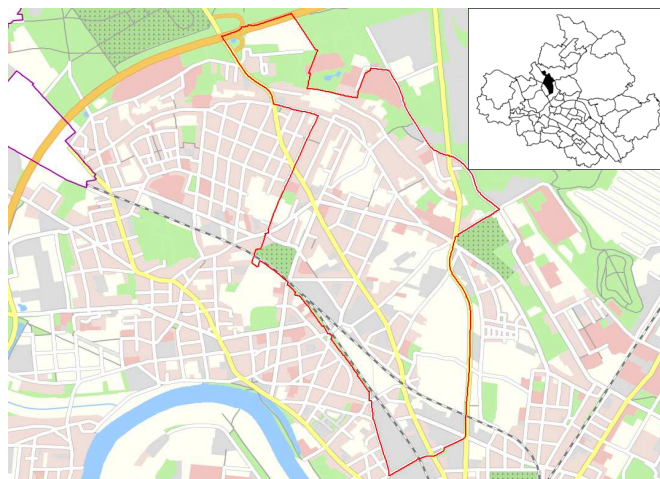

Quelle: Amt für Geodaten und Kataster 2016

Kennziffern

■ Einwohner mit Hauptwohnung	
■ Jugendquotient	
■ Altenquotient	
■ durchschnittliche Haushaltsgröße	
■ Einpersonenhaushalte - Anteil an allen Haushalten	
■ Arbeitslose - Anteil an Erwerbsfähigen in Prozent	
■ Wohnungsleerstand in Prozent	

	1990	2000	2005	2015	2020
Einwohner mit Hauptwohnung	10 379	9 661	10 741	12 634	13 000
Jugendquotient	29	18	17	22	27
Altenquotient	28	21	25	23	25
durchschnittliche Haushaltsgröße	.	1,90	1,79	1,74	x
Einpersonenhaushalte - Anteil an allen Haushalten	.	46,7	51,5	55,0	x
Arbeitslose - Anteil an Erwerbsfähigen in Prozent	.	13,4	14,7	7,0	x
Wohnungsleerstand in Prozent	.	27,6	18,9	6,5	x

Altersstruktur

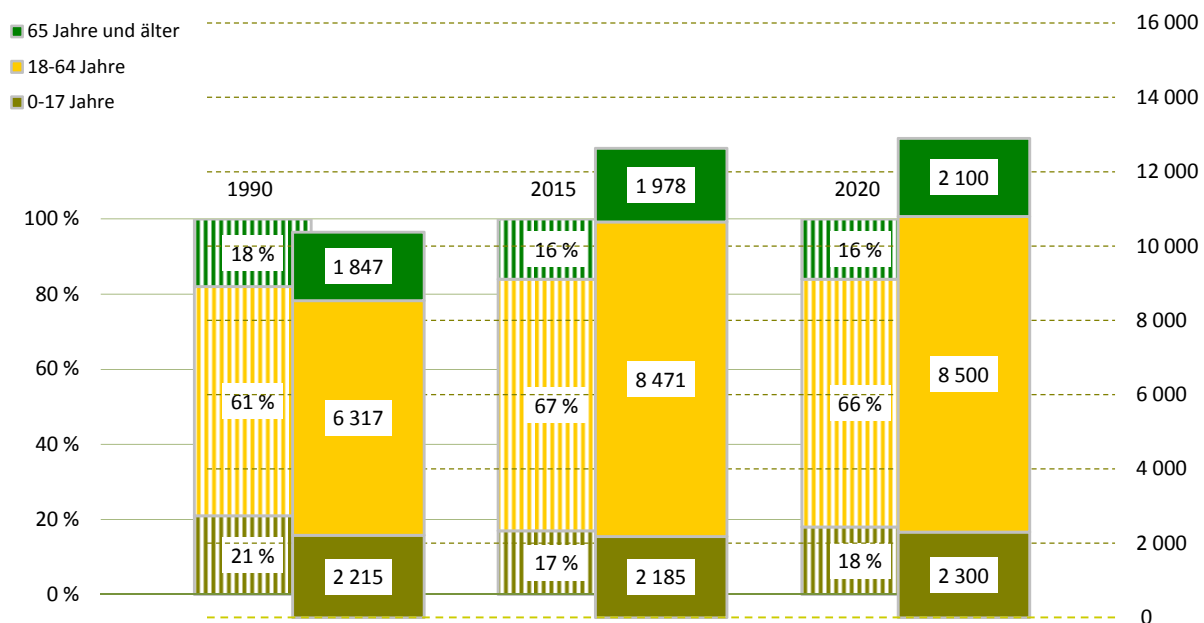

Bevölkerungsdichte

3 977 Einwohner/km²

Bevölkerungsbestand

Einwohner mit Hauptwohnung	12 634	
mit einer Religionszugehörigkeit	2 149	
evangelisch ¹⁾		12,6 %
römisch-katholisch ¹⁾		4,1 %
Ausländer ¹⁾	558	4,4 %
im Alter von 0 bis 17 Jahre		13,1 %
im Alter von 18 bis 64 Jahre		84,6 %
im Alter von 65 Jahren und älter		2,3 %
weiblich		43,0 %
Deutsche mit Migrationshintergrund ¹⁾	389	3,1 %
weiblich		56,6 %
Erwachsene	10 449	
ledig		47,5 %
verheiratet		36,0 %
geschieden		10,1 %
verwitwet		6,4 %
Durchschnittsalter	39,7 Jahre	
Einwohner mit Nebenwohnung	312	
Anteil an den Wohnberechtigten		2,4 %

Bevölkerungsbewegung (vorläufige Daten)

bezogen auf 1 000 Einwohner mit Hauptwohnung zum 31.12.2014

Geburten	17	
allgemeine Fruchtbarkeit zum Halbjahr 2015		75,1
Sterbefälle	9	
Geburtenüberschuss / -defizit	8	

Bestandsänderung

zum Vorjahr	29	0,2 %
zum 31.12.1990	2 255	21,7 %

Haushalte

Haushalte	7 083	
mit 1 Person ²⁾	3 899	55,0 %
männlich		55,2 %
weiblich		44,8 %
mit Kindern unter 18 Jahren ²⁾	1 469	20,7 %
Alleinerziehende ³⁾	370	25,2 %
durchschnittliche Haushaltsgröße	1,74	

¹⁾ Anteil an den Einwohnern mit Hauptwohnung

²⁾ Anteil an allen Haushalten

³⁾ Anteil an Haushalten mit Kindern

Lebensbaum im Vergleich mit der Gesamtstadt

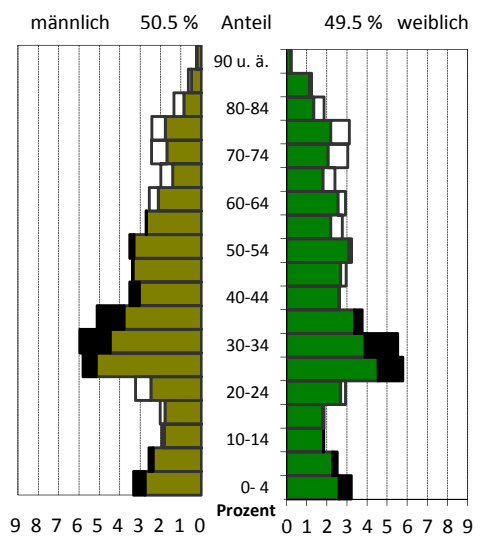

schwarz: im Stadtteil größerer Anteil
weiß: in Gesamtstadt größerer Anteil

Wohndauer

Einzug in die jetzige Wohnung

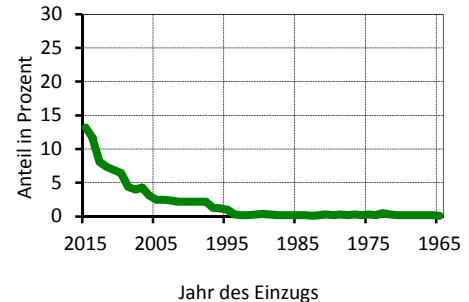

Mittelwert: 9,2 Jahre
Einzug 2013-2015: 32,9 %

Haushalte nach der Personenzahl

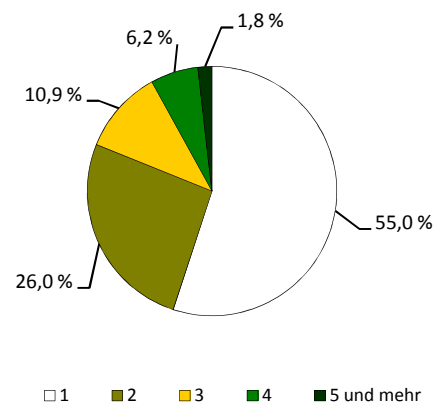

Sozialstruktur

Beschäftigte - Anteil an Erwerbsfähigen	5 572	63,9 %
Frauenanteil - Anteil an weibl. Erwerbsfähigen	48,1 %	66,6 %
Arbeitslose - Anteil an Erwerbsfähigen	595	7,0 %
Frauenanteil - Anteil an weibl. Erwerbsfähigen	42,2 %	6,2 %
Regelleistungsberechtigte nach SGB II ¹⁾	1 414	13,3 %
Regelleistungsberechtigte Kinder nach SGB II ²⁾	382	19,8 %
Empfänger nach dem 3. Kapitel SGB XII	50	
Empfänger nach dem 4. Kapitel SGB XII	63	
Empfänger nach dem 7. Kapitel SGB XII	25	

Arbeitslosenanteil an den Erwerbsfähigen in Prozent

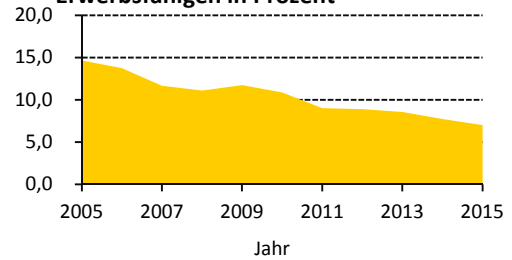

Ausgewählte Infrastruktureinrichtungen

Schulen (einschl. Außenstellen)

	Anzahl	Klassen	Schüler		
			insgesamt	je Klasse	Mädchenanteil
Grundschulen	1	20	465	23,3	48,6 %
Oberschulen	-	-	-	x	x
Gymnasien	1	21	708	33,7	56,9 %
Förderschulen	1	22	122	5,5	36,1 %
Berufsschulen/Berufsschulzentren	2	119	1 936	16,3	75,8 %

Kinder- und Jugendeinrichtungen	4	
Senioren- und Pflegeheime / Plätze	2 /	159
Unterkünfte (Hotels, Pensionen, etc.)	9	
(Musik-)Theater / Kulturzentren	- /	-
Museen / Galerien und Ausstellungen	2 /	2
Bibliotheken / Kinos	- /	-
Kirchen	5	
Hallenbäder / Freibäder	- /	-
Sportanlagen / Sporthallen	8 /	4
Krankenhäuser / Apotheken	- /	2
Ärzte / Zahnärzte	11 /	8

Schüler an Allgemeinbildenden Schulen je 100 Einwohner

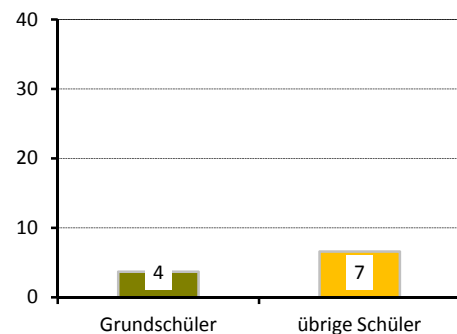

Gebäude und Wohnungen

Gebäude mit Wohnungen	1 117	
Eigenheime		34,6 %
große Wohngebäude		46,0 %
Wohnungen	6 937	
Leerstand		6,5 %
Leerstand in Mehrfamilienhäusern		6,7 %
durchschnittliche Wohnfläche	63,3 m²	
durchschnittliche Raumanzahl	2,6	

Wohnungen nach Baujahr des Gebäudes

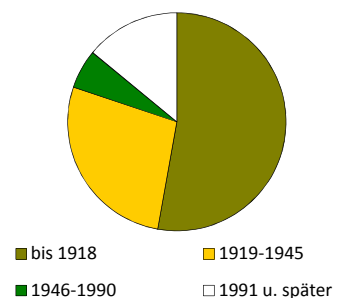

Bautätigkeit

	Genehmigungen		Fertigstellungen		
	2015		2013	2014	2015
Gebäude	20		16	17	9
Neubau von Eigenheimen	1		4	6	2
neugebaute Wohnungen	40		5	6	2
in Mehrfamilienhäusern	39		-	-	-
rückgebaute Wohnungen			-	8	3
Wohnungen in umgebauten Gebäuden	62		40	38	29

¹⁾ Anteil an Altersgruppe 0 bis 64 Jahre

²⁾ Anteil an Altersgruppe 0 bis 14 Jahre

Verkehr

zugelassene Kraftfahrzeuge	5 745	
Anteil Krafträder		6 %
Pkw insgesamt	4 795	
darunter nach Schadstoffgruppen		
rote Plakette	30	
gelbe Plakette	154	
grüne Plakette	4 555	
Privat-Pkw je 1 000 Haushalte	611	

Betriebe

insgesamt	636	
in den Branchen		
Verarbeitendes Gewerbe	23	3,6 %
Baugewerbe	114	17,9 %
Einzelhandel	55	8,6 %
Kfz-Handel	22	3,5 %
Gastgewerbe	37	5,8 %
freiberufl., wissenschaftl., techn. Dienstleistungen	113	17,8 %
Information und Kommunikation	27	4,2 %
Finanz- und Versicherungsdienstleistungen	14	2,2 %
Grundstücks- und Wohnungswesen	38	6,0 %
davon mit		
0 - 9 Beschäftigten	575	
10 - 24 Beschäftigten	28	
25 - 49 Beschäftigten	15	
50 - 99 Beschäftigten	7	
100 und mehr Beschäftigten	11	

Wahlen

Wahl zum ...	Bundestag am 22.09.2013	Landtag am 31.08.2014
Wahlbeteiligung	69,5 %	50,2 %
Stimmenanteile		
CDU	35,2 %	31,6 %
DIE LINKE	19,8 %	19,9 %
SPD	15,2 %	12,8 %
GRÜNE	8,7 %	10,6 %
FDP	3,1 %	3,6 %
AfD	7,4 %	8,7 %
Sonstige	10,6 %	12,8 %

Bevölkerungsanteil mit guter ÖPNV-Erreichbarkeit

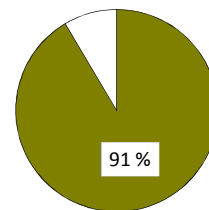

Betriebe je 1 000 Einwohner

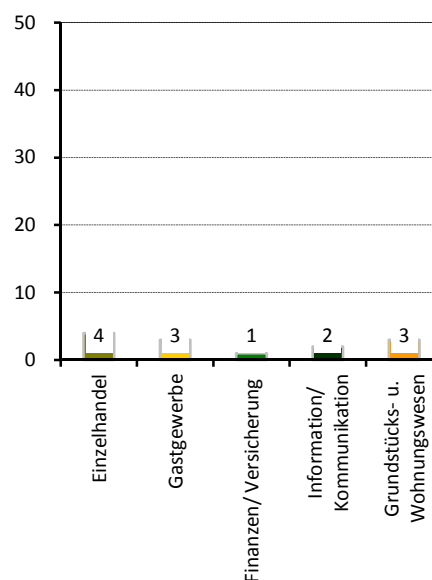

Stadtrat am 25.05.2014

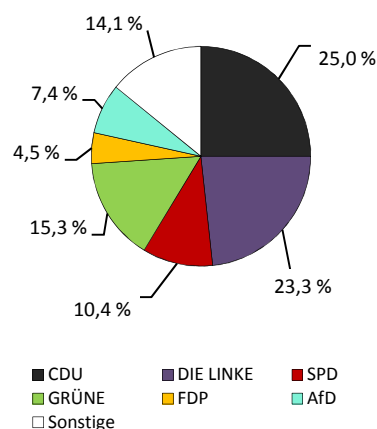

Wahlbeteiligung: 46,8 %

Stadtteil 31 - Klotzsche

Flächennutzung

■ Gesamtfläche	in ha	381
■ Wohnbebauung		212
■ Sport- und Freizeitanlagen		2
■ Grün- und Freiflächen		31
■ Parkanlagen, Zoo, Botanischer Garten		1
■ Wald/Gehölz		21
■ Verkehrsflächen		6

(ohne Stadtteile 33 - Industriegebiet Klotzsche und 34 - Hellerberge)

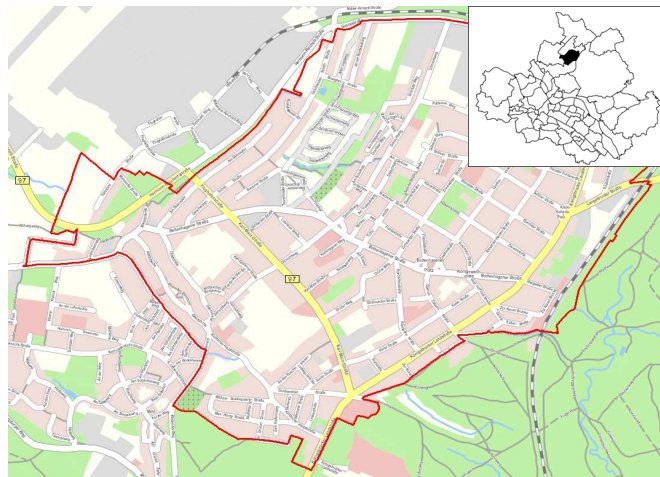

Quelle: Amt für Geodaten und Kataster 2016

Kennziffern

■ Einwohner mit Hauptwohnung	
■ Jugendquotient	
■ Altenquotient	
■ durchschnittliche Haushaltsgröße	
■ Einpersonenhaushalte - Anteil an allen Haushalten	
■ Arbeitslose - Anteil an Erwerbsfähigen in Prozent	
■ Wohnungsleerstand in Prozent	

	1990	2000	2005	2015	2020
Einwohner mit Hauptwohnung	12 267	12 812	13 468	13 865	15 100
Jugendquotient	32	19	17	25	30
Altenquotient	20	24	30	41	42
durchschnittliche Haushaltsgröße	.	2,13	2,04	1,92	x
Einpersonenhaushalte - Anteil an allen Haushalten	.	36,5	39,7	45,0	x
Arbeitslose - Anteil an Erwerbsfähigen in Prozent	.	8,9	8,2	4,6	x
Wohnungsleerstand in Prozent	.	16,0	11,7	9,2	x

Altersstruktur

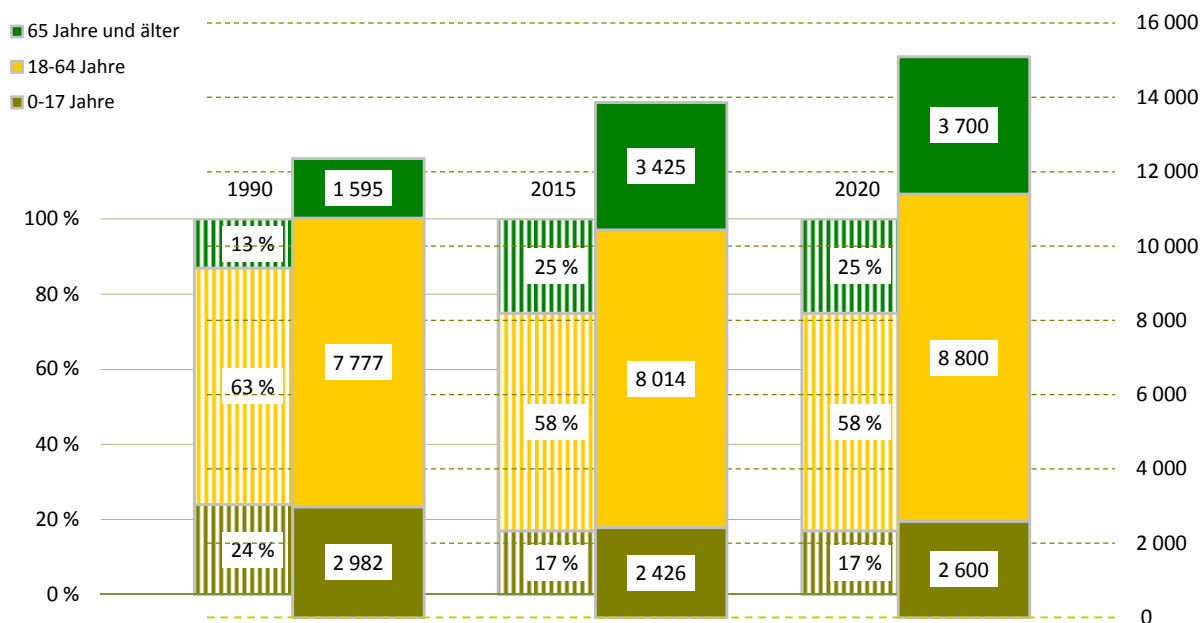

Bevölkerungsdichte**3 637 Einwohner/km²****Bevölkerungsbestand**

Einwohner mit Hauptwohnung	13 865	
mit einer Religionszugehörigkeit	2 666	
evangelisch ¹⁾		14,5 %
römisch-katholisch ¹⁾		4,5 %
Ausländer ¹⁾	431	3,1 %
im Alter von 0 bis 17 Jahre		15,8 %
im Alter von 18 bis 64 Jahre		81,4 %
im Alter von 65 Jahren und älter		2,8 %
weiblich		46,9 %
Deutsche mit Migrationshintergrund ¹⁾	403	2,9 %
weiblich		48,1 %
Erwachsene	11 439	
ledig		29,0 %
verheiratet		52,3 %
geschieden		9,7 %
verwitwet		9,0 %
Durchschnittsalter	45,7 Jahre	
Einwohner mit Nebenwohnung	226	
Anteil an den Wohnberechtigten		1,6 %

Bevölkerungsbewegung (vorläufige Daten)

bezogen auf 1 000 Einwohner mit Hauptwohnung zum 31.12.2014

Geburten	10	
allgemeine Fruchtbarkeit zum Halbjahr 2015		64,1
Sterbefälle	13	
Geburtenüberschuss / -defizit	- 3	

Bestandsänderung

zum Vorjahr	169	1,2 %
zum 31.12.1990	1 598	13,0 %

Haushalte

Haushalte	7 091	
mit 1 Person ²⁾	3 191	45,0 %
männlich		51,1 %
weiblich		48,9 %
mit Kindern unter 18 Jahren ²⁾	1 485	20,9 %
Alleinerziehende ³⁾	293	19,7 %
durchschnittliche Haushaltsgröße	1,92	

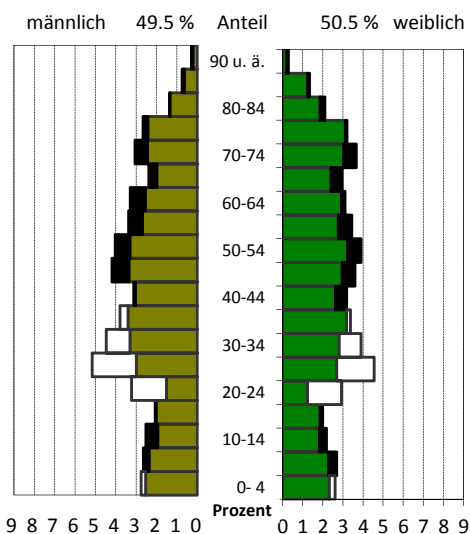
¹⁾ Anteil an den Einwohnern mit Hauptwohnung²⁾ Anteil an allen Haushalten³⁾ Anteil an Haushalten mit Kindern**Lebensbaum im Vergleich mit der Gesamtstadt**

schwarz: im Stadtteil größerer Anteil
 weiß: in Gesamtstadt größerer Anteil

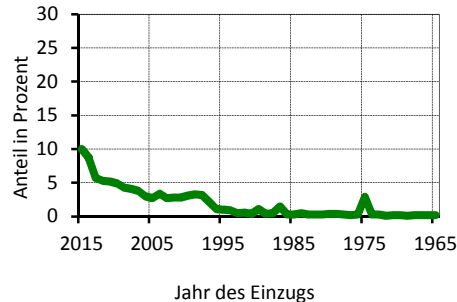
Wohndauer**Einzug in die jetzige Wohnung**

Mittelwert: 12,5 Jahre
 Einzug 2013-2015 24,4 %

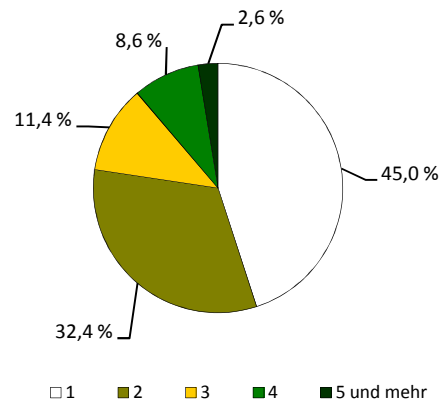
Haushalte nach der Personenzahl

Sozialstruktur

Beschäftigte - Anteil an Erwerbsfähigen	5 512	65,8 %
Frauenanteil - Anteil an weibl. Erwerbsfähigen	47,7 %	68,1 %
Arbeitslose - Anteil an Erwerbsfähigen	366	4,6 %
Frauenanteil - Anteil an weibl. Erwerbsfähigen	38,3 %	3,6 %
Regelleistungsberechtigte nach SGB II ¹⁾	656	6,3 %
Regelleistungsberechtigte Kinder nach SGB II ²⁾	163	7,9 %
Empfänger nach dem 3. Kapitel SGB XII	24	
Empfänger nach dem 4. Kapitel SGB XII	41	
Empfänger nach dem 7. Kapitel SGB XII	29	

Arbeitslosenanteil an den Erwerbsfähigen in Prozent

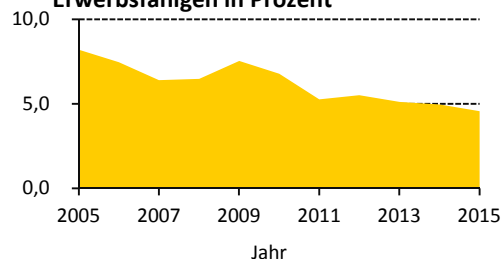

Ausgewählte Infrastruktureinrichtungen

Schulen (einschl. Außenstellen)

	Anzahl	Klassen	Schüler		
			insgesamt	je Klasse	Mädchenanteil
Grundschulen	2	24	520	21,7	50,8 %
Oberschulen	-	-	-	x	x
Gymnasien	1	26	855	32,9	50,8 %
Förderschulen	-	-	-	x	x
Berufsschulen/Berufsschulzentren	-	-	-	x	x

Kinder- und Jugendeinrichtungen	6	
Senioren- und Pflegeheime / Plätze	5 /	206
Unterkünfte (Hotels, Pensionen, etc.)	12	
(Musik-)Theater / Kulturzentren	- /	-
Museen / Galerien und Ausstellungen	- /	2
Bibliotheken / Kinos	1 /	-
Kirchen	4	
Hallenbäder / Freibäder	1 /	-
Sportanlagen / Sporthallen	6 /	6
Krankenhäuser / Apotheken	1 /	4
Ärzte / Zahnärzte	34 /	12

Schüler an Allgemeinbildenden Schulen je 100 Einwohner

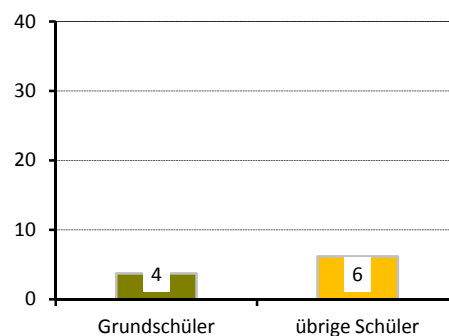

Gebäude und Wohnungen

Gebäude mit Wohnungen	1 959	
Eigenheime		63,7 %
große Wohngebäude		16,8 %
Wohnungen	7 526	
Leerstand		9,2 %
Leerstand in Mehrfamilienhäusern		10,8 %
durchschnittliche Wohnfläche	73,6 m ²	
durchschnittliche Raumanzahl	3,0	

Wohnungen nach Baujahr des Gebäudes

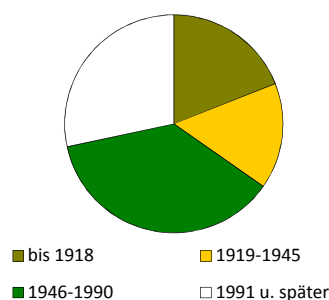

Bautätigkeit

	Genehmigungen		Fertigstellungen		
	2015		2013	2014	2015
Gebäude	34		24	34	51
Neubau von Eigenheimen	11		10	9	17
neugebaute Wohnungen	36		12	51	31
in Mehrfamilienhäusern	9		-	14	13
rückgebaute Wohnungen			6	11	-
Wohnungen in umgebauten Gebäuden	43		29	40	170

¹⁾ Anteil an Altersgruppe 0 bis 64 Jahre

²⁾ Anteil an Altersgruppe 0 bis 14 Jahre

Verkehr

zugelassene Kraftfahrzeuge	8 451	
Anteil Krafträder		5 %
Pkw insgesamt	7 143	
darunter nach Schadstoffgruppen		
rote Plakette	28	
gelbe Plakette	197	
grüne Plakette	6 845	
Privat-Pkw je 1 000 Haushalte	830	

Betriebe

insgesamt	755	
in den Branchen		
Verarbeitendes Gewerbe	82	10,9 %
Baugewerbe	75	9,9 %
Einzelhandel	45	6,0 %
Kfz-Handel	12	1,6 %
Gastgewerbe	36	4,8 %
freiberufl., wissenschaftl., techn. Dienstleistungen	151	20,0 %
Information und Kommunikation	35	4,6 %
Finanz- und Versicherungsdienstleistungen	13	1,7 %
Grundstücks- und Wohnungswesen	36	4,8 %
davon mit		
0 - 9 Beschäftigten	603	
10 - 24 Beschäftigten	65	
25 - 49 Beschäftigten	25	
50 - 99 Beschäftigten	30	
100 und mehr Beschäftigten	32	

Wahlen

Wahl zum ...	Bundestag am 22.09.2013	Landtag am 31.08.2014
Wahlbeteiligung	77,4 %	60,6 %
Stimmenanteile		
CDU	42,3 %	38,4 %
DIE LINKE	19,2 %	18,5 %
SPD	14,0 %	13,0 %
GRÜNE	6,8 %	8,3 %
FDP	2,9 %	4,3 %
AfD	7,2 %	9,0 %
Sonstige	7,6 %	8,6 %

Bevölkerungsanteil mit
guter ÖPNV-Erreichbarkeit

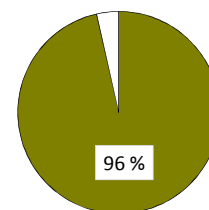

Betriebe je 1 000 Einwohner

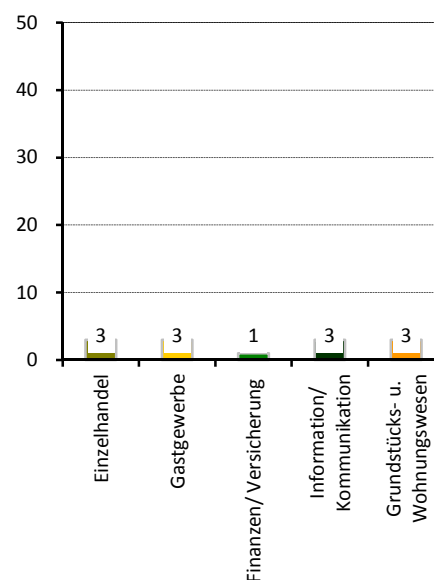

Stadtrat am 25.05.2014

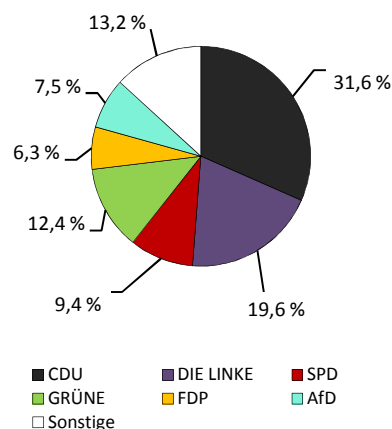

Wahlbeteiligung: 56,0 %

Stadtteil 32 - Hellerau/Wilschdorf

Flächennutzung

■ Gesamtfläche	in ha	1 058
■ Wohnbebauung		207
■ Sport- und Freizeitanlagen		9
■ Grün- und Freiflächen		143
■ Parkanlagen, Zoo, Botanischer Garten		-
■ Wald/Gehölz		119
■ Verkehrsflächen		20

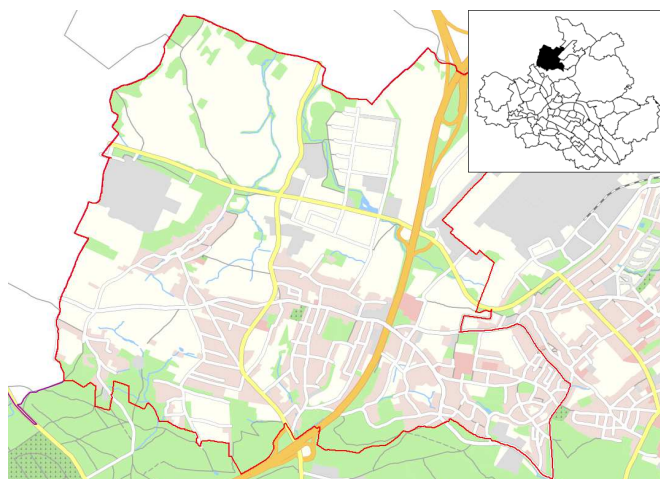

Quelle: Amt für Geodaten und Kataster 2016

Kennziffern

■ Einwohner mit Hauptwohnung	
■ Jugendquotient	
■ Altenquotient	
■ durchschnittliche Haushaltsgröße	
■ Einpersonenhaushalte - Anteil an allen Haushalten	
■ Arbeitslose - Anteil an Erwerbsfähigen in Prozent	
■ Wohnungsleerstand in Prozent	

	1990	2000	2005	2015	2020
Einwohner mit Hauptwohnung	5 817	6 117	6 243	6 288	6 300
Jugendquotient	27	19	18	25	33
Altenquotient	29	25	29	39	44
durchschnittliche Haushaltsgröße	.	2,39	2,33	2,19	x
Einpersonenhaushalte - Anteil an allen Haushalten	.	27,8	28,3	31,8	x
Arbeitslose - Anteil an Erwerbsfähigen in Prozent	.	9,2	7,8	3,4	x
Wohnungsleerstand in Prozent	.	11,6	9,2	7,3	x

Altersstruktur

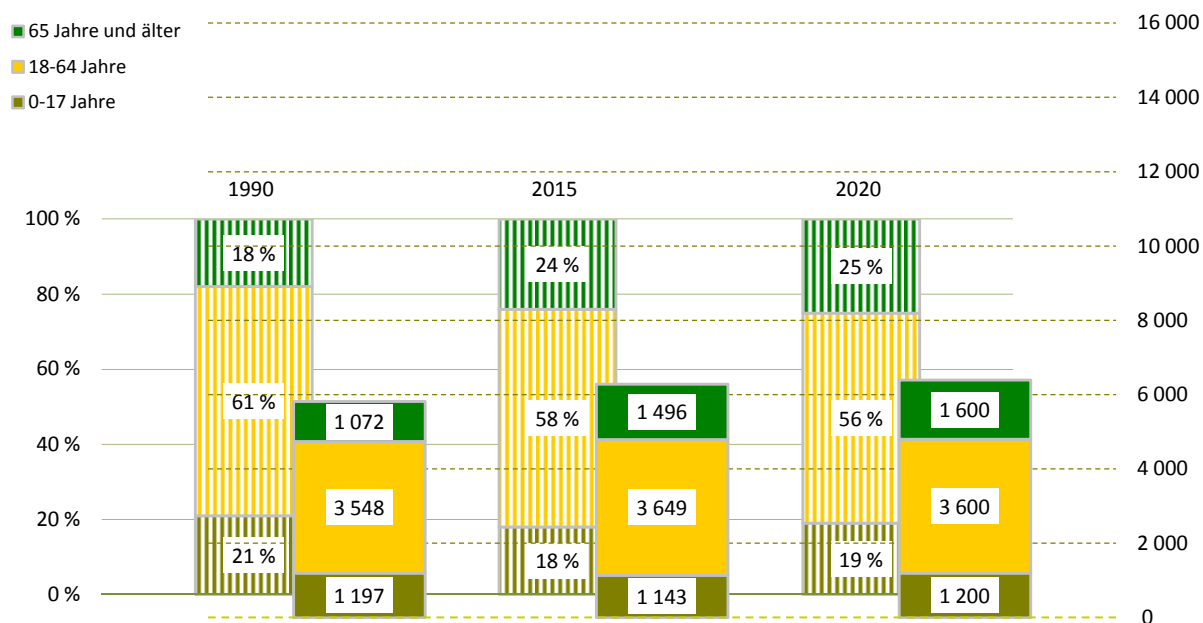

Bevölkerungsdichte594 Einwohner/km²**Bevölkerungsbestand**

Einwohner mit Hauptwohnung	6 288	
mit einer Religionszugehörigkeit	1 443	
evangelisch ¹⁾		18,6 %
römisch-katholisch ¹⁾		4,3 %
Ausländer ¹⁾	58	0,9 %
im Alter von 0 bis 17 Jahre		13,8 %
im Alter von 18 bis 64 Jahre		77,6 %
im Alter von 65 Jahren und älter		8,6 %
weiblich		48,3 %
Deutsche mit Migrationshintergrund ¹⁾	107	1,7 %
weiblich		54,2 %
Erwachsene	5 145	
ledig		24,1 %
verheiratet		60,8 %
geschieden		7,5 %
verwitwet		7,6 %
Durchschnittsalter	46,1 Jahre	
Einwohner mit Nebenwohnung	49	
Anteil an den Wohnberechtigten		0,8 %

Bevölkerungsbewegung (vorläufige Daten)

bezogen auf 1 000 Einwohner mit Hauptwohnung zum 31.12.2014

Geburten	10	
allgemeine Fruchtbarkeit zum Halbjahr 2015		67,6
Sterbefälle	9	
Geburtenüberschuss / -defizit	1	

Bestandsänderung

zum Vorjahr	- 23	-0,4 %
zum 31.12.1990	471	8,1 %

Haushalte

Haushalte	2 898	
mit 1 Person ²⁾	922	31,8 %
männlich		51,8 %
weiblich		48,2 %
mit Kindern unter 18 Jahren ²⁾	704	24,3 %
Alleinerziehende ³⁾	117	16,6 %
durchschnittliche Haushaltsgröße	2,19	

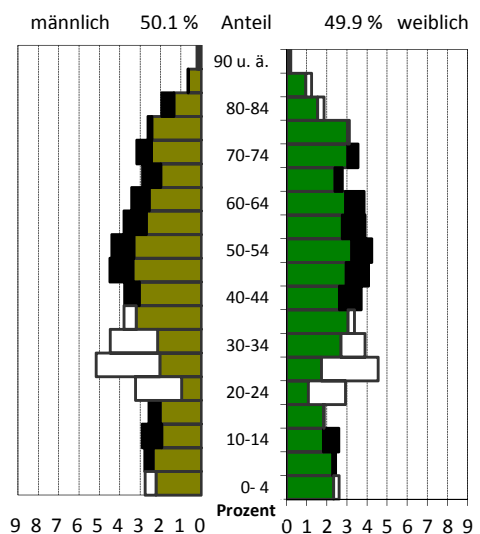
¹⁾ Anteil an den Einwohnern mit Hauptwohnung²⁾ Anteil an allen Haushalten³⁾ Anteil an Haushalten mit Kindern**Lebensbaum im Vergleich mit der Gesamtstadt**

schwarz: im Stadtteil größerer Anteil
 weiß: in Gesamtstadt größerer Anteil

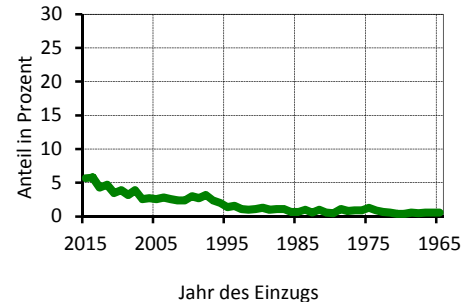
Wohndauer**Einzug in die jetzige Wohnung**

Mittelwert: 18,7 Jahre
 Einzug 2013-2015 15,8 %

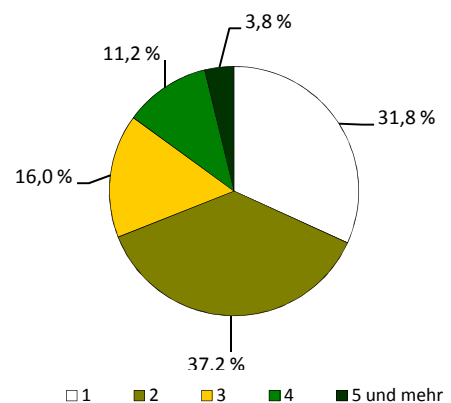
Haushalte nach der Personenzahl

Sozialstruktur

Beschäftigte - Anteil an Erwerbsfähigen	2 469	64,4 %
Frauenanteil - Anteil an weibl. Erwerbsfähigen	51,4 %	70,0 %
Arbeitslose - Anteil an Erwerbsfähigen	125	3,4 %
Frauenanteil - Anteil an weibl. Erwerbsfähigen	47,2 %	3,3 %
Regelleistungsberechtigte nach SGB II ¹⁾	195	4,1 %
Regelleistungsberechtigte Kinder nach SGB II ²⁾	52	5,4 %
Empfänger nach dem 3. Kapitel SGB XII	.	
Empfänger nach dem 4. Kapitel SGB XII	12	
Empfänger nach dem 7. Kapitel SGB XII	.	

Arbeitslosenanteil an den Erwerbsfähigen in Prozent

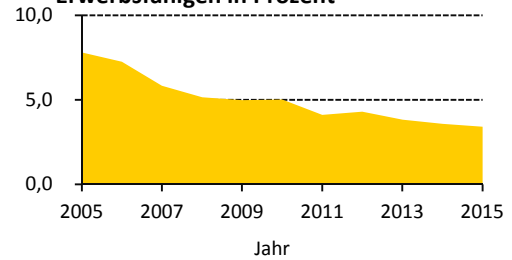

Ausgewählte Infrastruktureinrichtungen

Schulen (einschl. Außenstellen)

	Anzahl	Klassen	Schüler		
			insgesamt	je Klasse	Mädchenanteil
Grundschulen	1	15	320	21,3	48,4 %
Oberschulen	1	12	286	23,8	44,1 %
Gymnasien	-	-	-	x	x
Förderschulen	-	-	-	x	x
Berufsschulen/Berufsschulzentren	-	-	-	x	x

Kinder- und Jugendeinrichtungen	2	
Senioren- und Pflegeheime / Plätze	- /	-
Unterkünfte (Hotels, Pensionen, etc.)	12	
(Musik-)Theater / Kulturzentren	1 /	1
Museen / Galerien und Ausstellungen	- /	1
Bibliotheken / Kinos	1 /	-
Kirchen	3	
Hallenbäder / Freibäder	- /	-
Sportanlagen / Sporthallen	4 /	3
Krankenhäuser / Apotheken	- /	1
Ärzte / Zahnärzte	3 /	2

Schüler an Allgemeinbildenden Schulen je 100 Einwohner

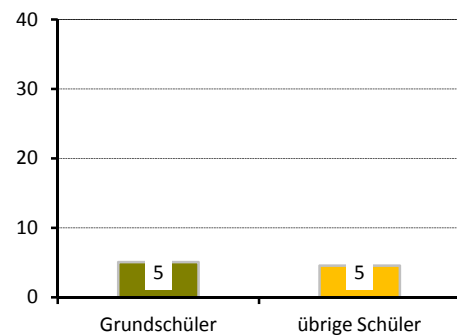

Gebäude und Wohnungen

Gebäude mit Wohnungen	2 075	
Eigenheime		91,6 %
große Wohngebäude		0,9 %
Wohnungen	3 033	
Leerstand		7,3 %
Leerstand in Mehrfamilienhäusern		17,5 %
durchschnittliche Wohnfläche	84,2 m ²	
durchschnittliche Raumanzahl	3,6	

Wohnungen nach Baujahr des Gebäudes

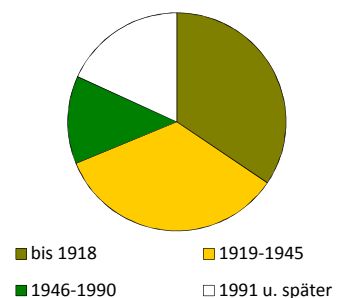

Bautätigkeit

	Genehmigungen		Fertigstellungen		
	2015		2013	2014	2015
Gebäude	26		15	19	10
Neubau von Eigenheimen	9		9	9	3
neugebaute Wohnungen	9		10	12	3
in Mehrfamilienhäusern	-		-	3	-
rückgebaute Wohnungen	-		-	1	-
Wohnungen in umgebauten Gebäuden	18		6	22	8

¹⁾ Anteil an Altersgruppe 0 bis 64 Jahre

²⁾ Anteil an Altersgruppe 0 bis 14 Jahre

Verkehr

zugelassene Kraftfahrzeuge	4 186	
Anteil Krafträder		8 %
Pkw insgesamt	3 483	
darunter nach Schadstoffgruppen		
rote Plakette	18	
gelbe Plakette	129	
grüne Plakette	3 253	
Privat-Pkw je 1 000 Haushalte	1 112	

Bevölkerungsanteil mit guter ÖPNV-Erreichbarkeit

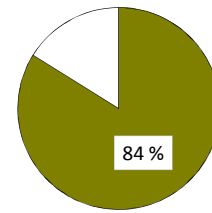

Betriebe

insgesamt	387	
in den Branchen		
Verarbeitendes Gewerbe	31	8,0 %
Baugewerbe	58	15,0 %
Einzelhandel	33	8,5 %
Kfz-Handel	14	3,6 %
Gastgewerbe	18	4,7 %
freiberufl., wissenschaftl., techn. Dienstleistungen	65	16,8 %
Information und Kommunikation	11	2,8 %
Finanz- und Versicherungsdienstleistungen	2	0,5 %
Grundstücks- und Wohnungswesen	22	5,7 %
davon mit		
0 - 9 Beschäftigten	353	
10 - 24 Beschäftigten	16	
25 - 49 Beschäftigten	9	
50 - 99 Beschäftigten	4	
100 und mehr Beschäftigten	5	

Betriebe je 1 000 Einwohner

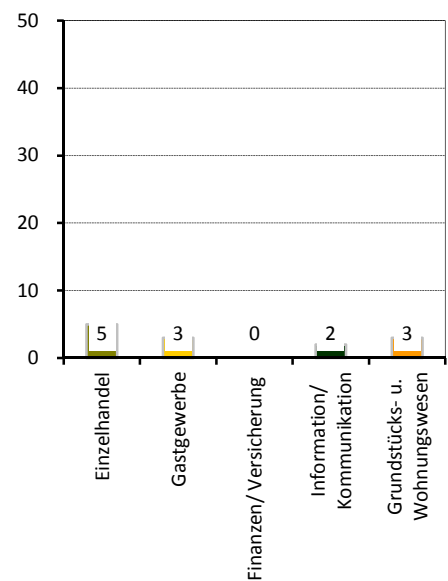

Wahlen

Wahl zum ...	Bundestag am 22.09.2013	Landtag am 31.08.2014
Wahlbeteiligung	80,6 %	64,8 %
Stimmenanteile		
CDU	46,7 %	40,5 %
DIE LINKE	16,7 %	16,0 %
SPD	11,3 %	12,5 %
GRÜNE	6,5 %	8,7 %
FDP	3,9 %	4,5 %
AfD	8,1 %	10,2 %
Sonstige	6,8 %	7,6 %

Stadtrat am 25.05.2014

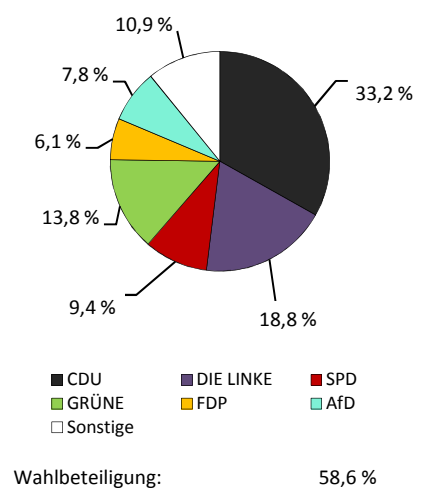

Stadtteil 35 - Weixdorf

Flächennutzung

■ Gesamtfläche	in ha	1 551
■ Wohnbebauung		191
■ Sport- und Freizeitanlagen		22
■ Grün- und Freiflächen		38
■ Parkanlagen, Zoo, Botanischer Garten		-
■ Wald/Gehölz		192
■ Verkehrsflächen		10



Quelle: Amt für Geodaten und Kataster 2016

Kennziffern

■ Einwohner mit Hauptwohnung	
■ Jugendquotient	
■ Altenquotient	
■ durchschnittliche Haushaltsgröße	
■ Einpersonenhaushalte - Anteil an allen Haushalten	
■ Arbeitslose - Anteil an Erwerbsfähigen in Prozent	
■ Wohnungsleerstand in Prozent	

	1990	2000	2005	2015	2020
Einwohner mit Hauptwohnung	4 441	5 932	5 960	6 060	6 100
Jugendquotient	27	22	16	25	34
Altenquotient	27	21	26	34	40
durchschnittliche Haushaltsgröße	.	2,56	2,49	2,32	x
Einpersonenhaushalte - Anteil an allen Haushalten	.	23,0	23,1	25,7	x
Arbeitslose - Anteil an Erwerbsfähigen in Prozent	.	8,5	7,0	3,2	x
Wohnungsleerstand in Prozent	.	8,7	7,2	6,2	x

Altersstruktur

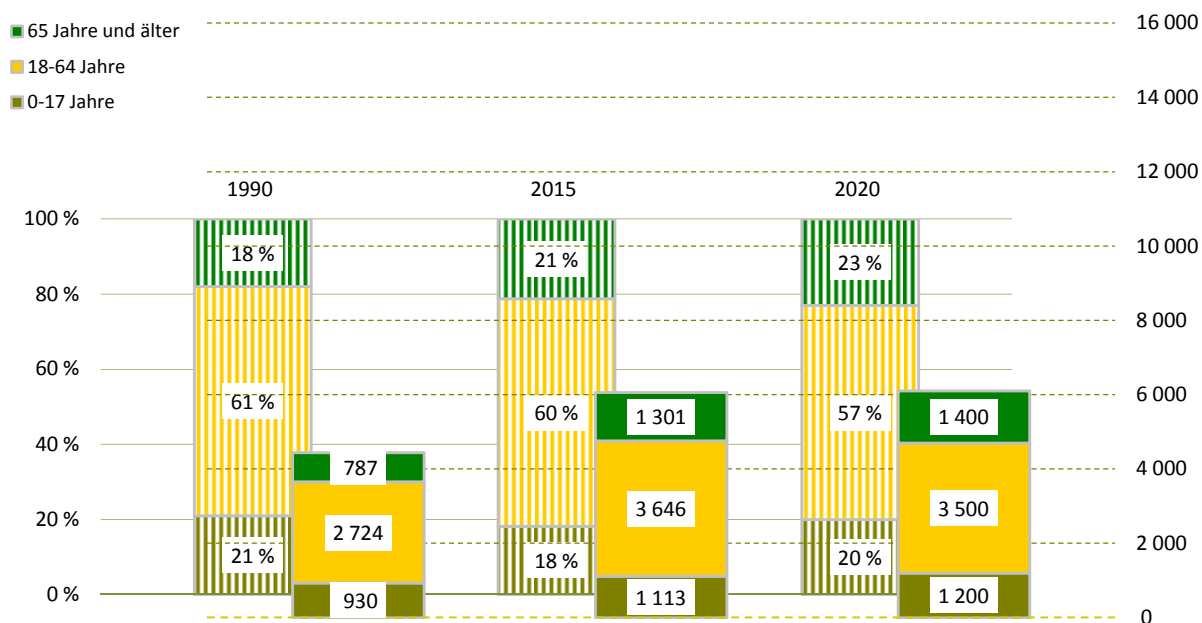

Bevölkerungsdichte391 Einwohner/km²**Bevölkerungsbestand**

Einwohner mit Hauptwohnung	6 060	
mit einer Religionszugehörigkeit	1 202	
evangelisch ¹⁾		16,8 %
römisch-katholisch ¹⁾		3,0 %
Ausländer ¹⁾	78	1,3 %
im Alter von 0 bis 17 Jahre		9,0 %
im Alter von 18 bis 64 Jahre		84,6 %
im Alter von 65 Jahren und älter		6,4 %
weiblich		56,4 %
Deutsche mit Migrationshintergrund ¹⁾	113	1,9 %
weiblich		46,0 %
Erwachsene	4 947	
ledig		20,9 %
verheiratet		65,6 %
geschieden		6,3 %
verwitwet		7,1 %
Durchschnittsalter	45,6 Jahre	
Einwohner mit Nebenwohnung	38	
Anteil an den Wohnberechtigten		0,6 %

Bevölkerungsbewegung (vorläufige Daten)

bezogen auf 1 000 Einwohner mit Hauptwohnung zum 31.12.2014

Geburten	9	
allgemeine Fruchtbarkeit zum Halbjahr 2015		65,5
Sterbefälle	6	
Geburtenüberschuss / -defizit	3	

Bestandsänderung

zum Vorjahr	- 3	0,0 %
zum 31.12.1990	1 619	36,5 %

Haushalte

Haushalte	2 630	
mit 1 Person ²⁾	676	25,7 %
männlich		51,2 %
weiblich		48,8 %
mit Kindern unter 18 Jahren ²⁾	660	25,1 %
Alleinerziehende ³⁾	72	10,9 %
durchschnittliche Haushaltsgröße	2,32	

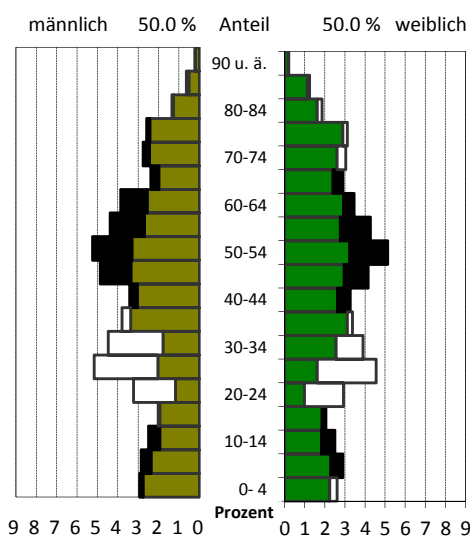
¹⁾ Anteil an den Einwohnern mit Hauptwohnung²⁾ Anteil an allen Haushalten³⁾ Anteil an Haushalten mit Kindern**Lebensbaum im Vergleich mit der Gesamtstadt**

schwarz: im Stadtteil größerer Anteil
weiß: in Gesamtstadt größerer Anteil

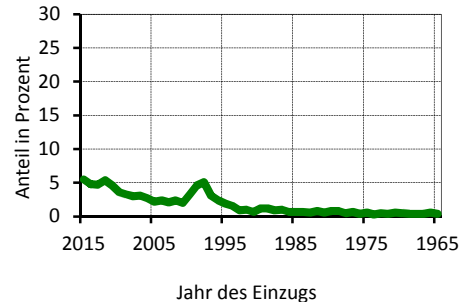
Wohndauer**Einzug in die jetzige Wohnung**

Mittelwert: 17,8 Jahre
Einzug 2013-2015: 15,0 %

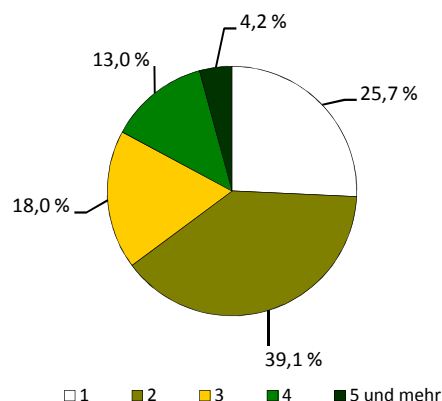
Haushalte nach der Personenzahl

Sozialstruktur

Beschäftigte - Anteil an Erwerbsfähigen	2 525	66,5 %
Frauenanteil - Anteil an weibl. Erwerbsfähigen	50,2 %	71,3 %
Arbeitslose - Anteil an Erwerbsfähigen	117	3,2 %
Frauenanteil - Anteil an weibl. Erwerbsfähigen	43,6 %	2,9 %
Regelleistungsberechtigte nach SGB II ¹⁾	120	2,5 %
Regelleistungsberechtigte Kinder nach SGB II ²⁾	17	1,8 %
Empfänger nach dem 3. Kapitel SGB XII	.	
Empfänger nach dem 4. Kapitel SGB XII	13	
Empfänger nach dem 7. Kapitel SGB XII	.	

Arbeitslosenanteil an den Erwerbsfähigen in Prozent

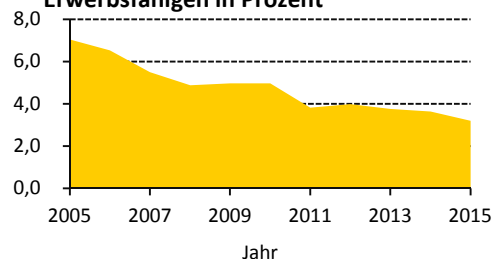

Ausgewählte Infrastruktureinrichtungen

Schulen (einschl. Außenstellen)

	Anzahl	Klassen	Schüler		
			insgesamt	je Klasse	Mädchenanteil
Grundschulen	1	11	271	24,6	48,3 %
Oberschulen	1	13	345	26,5	48,7 %
Gymnasien	-	-	-	x	x
Förderschulen	-	-	-	x	x
Berufsschulen/Berufsschulzentren	-	-	-	x	x

Kinder- und Jugendeinrichtungen	4	
Senioren- und Pflegeheime / Plätze	- /	-
Unterkünfte (Hotels, Pensionen, etc.)	13	
(Musik-)Theater / Kulturzentren	- /	-
Museen / Galerien und Ausstellungen	- /	-
Bibliotheken / Kinos	1 /	-
Kirchen	1	
Hallenbäder / Freibäder	- /	1
Sportanlagen / Sporthallen	5 /	4
Krankenhäuser / Apotheken	- /	2
Ärzte / Zahnärzte	3 /	5

Schüler an Allgemeinbildenden Schulen je 100 Einwohner

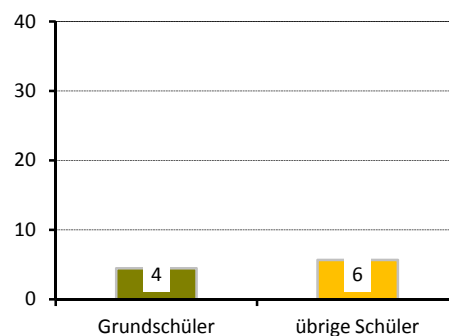

Gebäude und Wohnungen

Gebäude mit Wohnungen	1 963	
Eigenheime		92,6 %
große Wohngebäude		0,7 %
Wohnungen	2 802	
Leerstand		6,2 %
Leerstand in Mehrfamilienhäusern		17,8 %
durchschnittliche Wohnfläche	89,1 m ²	
durchschnittliche Raumanzahl	3,7	

Wohnungen nach Baujahr des Gebäudes

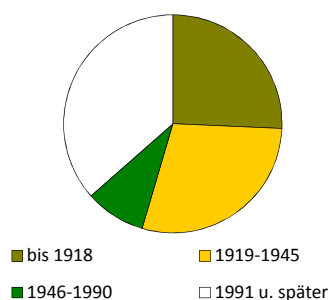

Bautätigkeit

	Genehmigungen		Fertigstellungen		
	2015		2013	2014	2015
Gebäude	21		25	25	24
Neubau von Eigenheimen	10		18	13	15
neugebaute Wohnungen	15		21	13	16
in Mehrfamilienhäusern	3		3	-	-
rückgebaute Wohnungen			-	-	2
Wohnungen in umgebauten Gebäuden	12		4	13	11

¹⁾ Anteil an Altersgruppe 0 bis 64 Jahre

²⁾ Anteil an Altersgruppe 0 bis 14 Jahre

Verkehr

zugelassene Kraftfahrzeuge	4 022	
Anteil Krafträder		9 %
Pkw insgesamt	3 269	
darunter nach Schadstoffgruppen		
rote Plakette	19	
gelbe Plakette	112	
grüne Plakette	3 079	
Privat-Pkw je 1 000 Haushalte	1 193	

Bevölkerungsanteil mit guter ÖPNV-Erreichbarkeit

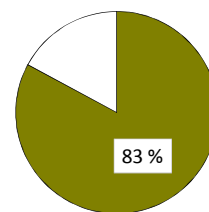

Betriebe

insgesamt	283	
in den Branchen		
Verarbeitendes Gewerbe	27	9,5 %
Baugewerbe	53	18,7 %
Einzelhandel	37	13,1 %
Kfz-Handel	13	4,6 %
Gastgewerbe	15	5,3 %
freiberufl., wissenschaftl., techn. Dienstleistungen	37	13,1 %
Information und Kommunikation	4	1,4 %
Finanz- und Versicherungsdienstleistungen	6	2,1 %
Grundstücks- und Wohnungswesen	14	4,9 %
davon mit		
0 - 9 Beschäftigten	253	
10 - 24 Beschäftigten	21	
25 - 49 Beschäftigten	6	
50 - 99 Beschäftigten	2	
100 und mehr Beschäftigten	1	

Betriebe je 1 000 Einwohner

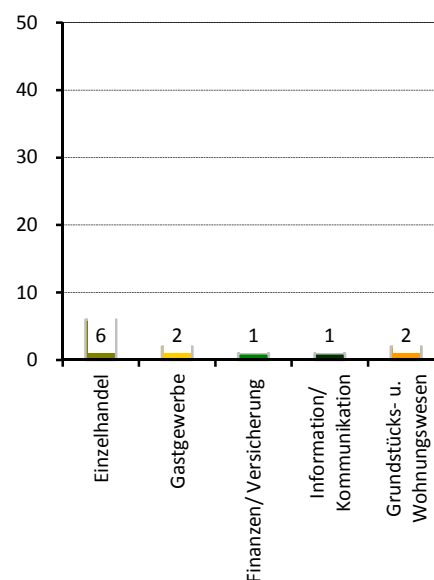

Wahlen

Wahl zum ...	Bundestag am 22.09.2013	Landtag am 31.08.2014
Wahlbeteiligung	78,5 %	63,5 %
Stimmenanteile		
CDU	47,7 %	43,5 %
DIE LINKE	14,8 %	14,1 %
SPD	13,1 %	11,7 %
GRÜNE	6,2 %	6,9 %
FDP	3,6 %	5,3 %
AfD	6,8 %	8,6 %
Sonstige	7,8 %	9,8 %

Stadtrat am 25.05.2014

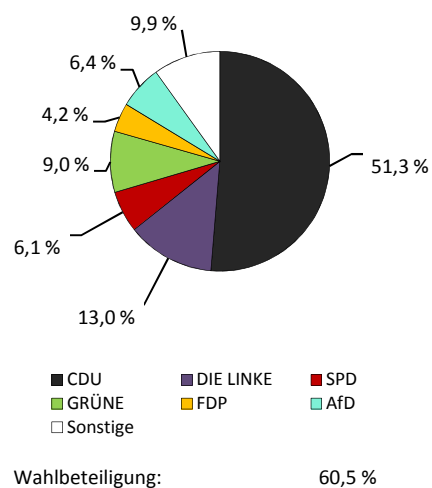

Stadtteil 36 - Langebrück/Schönborn

Flächennutzung

■ Gesamtfläche	in ha	1 214
■ Wohnbebauung	121	
■ Sport- und Freizeitanlagen	7	
■ Grün- und Freiflächen	20	
■ Parkanlagen, Zoo, Botanischer Garten	-	
■ Wald/Gehölz	141	
■ Verkehrsflächen	0	



Quelle: Amt für Geodaten und Kataster 2016

Kennziffern

■ Einwohner mit Hauptwohnung	
■ Jugendquotient	
■ Altenquotient	
■ durchschnittliche Haushaltsgröße	
■ Einpersonenhaushalte - Anteil an allen Haushalten	
■ Arbeitslose - Anteil an Erwerbsfähigen in Prozent	
■ Wohnungsleerstand in Prozent	

	1990	2000	2005	2015	2020
Einwohner mit Hauptwohnung	3 383	4 204	4 197	4 405	4 400
Jugendquotient	26	22	21	28	36
Altenquotient	31	26	32	37	44
durchschnittliche Haushaltsgröße	.	2,51	2,45	2,34	x
Einpersonenhaushalte - Anteil an allen Haushalten	.	24,3	25,4	26,8	x
Arbeitslose - Anteil an Erwerbsfähigen in Prozent	.	8,4	6,8	2,6	x
Wohnungsleerstand in Prozent	.	10,4	10,3	9,0	x

Altersstruktur

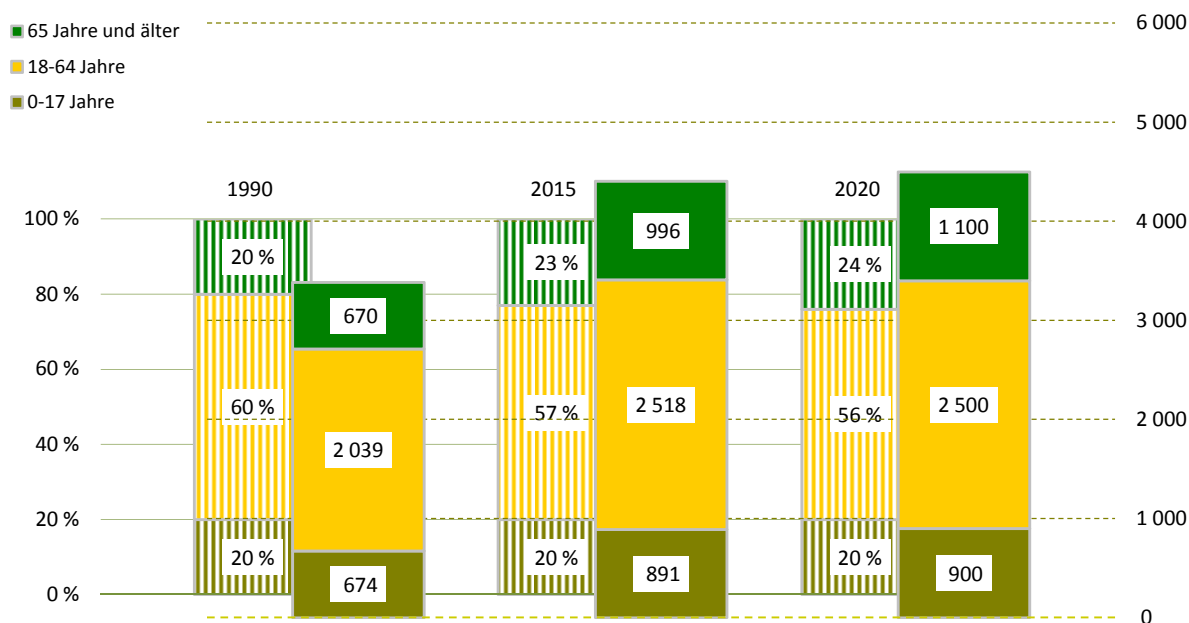

Bevölkerungsdichte

363 Einwohner/km²

Bevölkerungsbestand

Einwohner mit Hauptwohnung	4 405	
mit einer Religionszugehörigkeit	1 226	
evangelisch ¹⁾		23,6 %
römisch-katholisch ¹⁾		4,0 %
Ausländer ¹⁾	114	2,6 %
im Alter von 0 bis 17 Jahre		21,9 %
im Alter von 18 bis 64 Jahre		72,8 %
im Alter von 65 Jahren und älter		5,3 %
weiblich		50,0 %
Deutsche mit Migrationshintergrund ¹⁾	144	3,3 %
weiblich		52,8 %
Erwachsene	3 514	
ledig		23,5 %
verheiratet		62,7 %
geschieden		6,5 %
verwitwet		7,3 %
Durchschnittsalter	44,5 Jahre	
Einwohner mit Nebenwohnung	27	
Anteil an den Wohnberechtigten		0,6 %

Bevölkerungsbewegung (vorläufige Daten)

bezogen auf 1 000 Einwohner mit Hauptwohnung zum 31.12.2014

Geburten	9	
allgemeine Fruchtbarkeit zum Halbjahr 2015		58,7
Sterbefälle	14	
Geburtenüberschuss / -defizit	- 5	

Bestandsänderung

zum Vorjahr	36	0,8 %
zum 31.12.1990	1 022	30,2 %

Haushalte

Haushalte	1 867	
mit 1 Person ²⁾	501	26,8 %
männlich		49,7 %
weiblich		50,3 %
mit Kindern unter 18 Jahren ²⁾	511	27,4 %
Alleinerziehende ³⁾	56	11,0 %
durchschnittliche Haushaltsgröße	2,34	

¹⁾ Anteil an den Einwohnern mit Hauptwohnung

²⁾ Anteil an allen Haushalten

³⁾ Anteil an Haushalten mit Kindern

Lebensbaum im Vergleich mit der Gesamtstadt

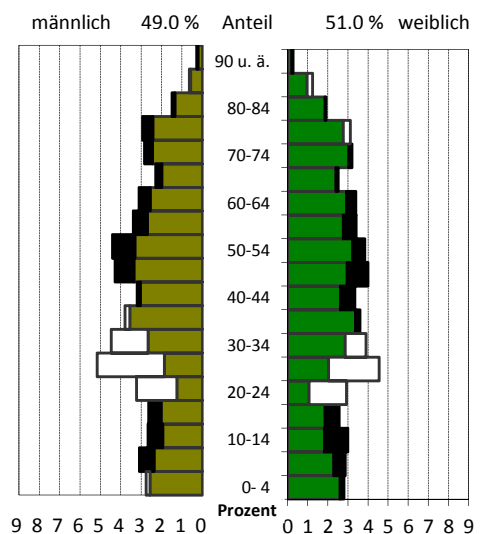

schwarz: im Stadtteil größerer Anteil
weiß: in Gesamtstadt größerer Anteil

Wohndauer

Einzug in die jetzige Wohnung

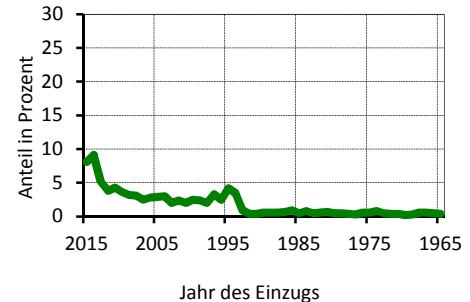

Mittelwert: 16,1 Jahre
Einzug 2013-2015: 22,4 %

Haushalte nach der Personenzahl

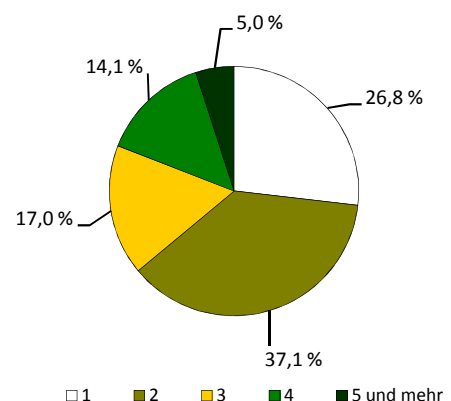

Sozialstruktur

Beschäftigte - Anteil an Erwerbsfähigen	1 511	56,8 %
Frauenanteil - Anteil an weibl. Erwerbsfähigen	51,0 %	61,6 %
Arbeitslose - Anteil an Erwerbsfähigen	65	2,6 %
Frauenanteil - Anteil an weibl. Erwerbsfähigen	43,1 %	2,2 %
Regelleistungsberechtigte nach SGB II ¹⁾	80	2,4 %
Regelleistungsberechtigte Kinder nach SGB II ²⁾	23	3,1 %
Empfänger nach dem 3. Kapitel SGB XII	.	
Empfänger nach dem 4. Kapitel SGB XII	7	
Empfänger nach dem 7. Kapitel SGB XII	5	

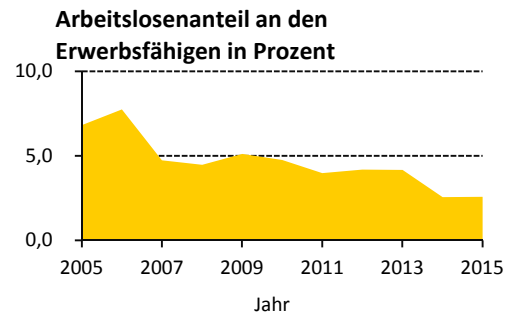

Ausgewählte Infrastruktureinrichtungen

Schulen (einschl. Außenstellen)

	Anzahl	Klassen	Schüler		
			insgesamt	je Klasse	Mädchenanteil
Grundschulen	1	9	199	22,1	47,2 %
Oberschulen	-	-	-	x	x
Gymnasien	-	-	-	x	x
Förderschulen	-	-	-	x	x
Berufsschulen/Berufsschulzentren	-	-	-	x	x

Kinder- und Jugendeinrichtungen	4	
Senioren- und Pflegeheime / Plätze	1 /	62
Unterkünfte (Hotels, Pensionen, etc.)	2	
(Musik-)Theater / Kulturzentren	- /	-
Museen / Galerien und Ausstellungen	- /	-
Bibliotheken / Kinos	1 /	-
Kirchen	2	
Hallenbäder / Freibäder	- /	1
Sportanlagen / Sporthallen	3 /	2
Krankenhäuser / Apotheken	- /	1
Ärzte / Zahnärzte	5 /	2

Schüler an Allgemeinbildenden Schulen je 100 Einwohner

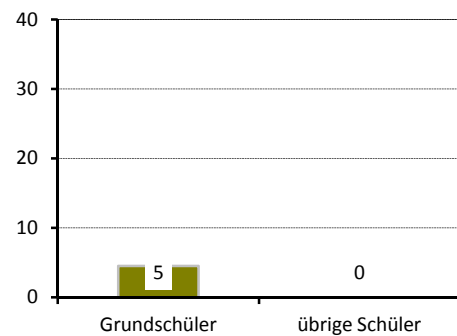

Gebäude und Wohnungen

Gebäude mit Wohnungen	1 192	
Eigenheime		85,2 %
große Wohngebäude		1,7 %
Wohnungen	2 008	
Leerstand		9,0 %
Leerstand in Mehrfamilienhäusern		20,4 %
durchschnittliche Wohnfläche	91,3 m²	
durchschnittliche Raumanzahl	3,8	

Wohnungen nach Baujahr des Gebäudes

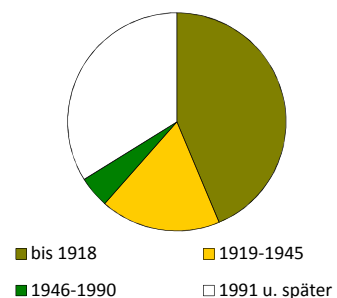

Bautätigkeit

	Genehmigungen		Fertigstellungen		
	2015		2013	2014	2015
Gebäude	21		14	50	24
Neubau von Eigenheimen	11		6	42	17
neugebaute Wohnungen	18		6	44	21
in Mehrfamilienhäusern	-		-	-	3
rückgebaute Wohnungen	-		-	-	1
Wohnungen in umgebauten Gebäuden	21		23	9	9

¹⁾ Anteil an Altersgruppe 0 bis 64 Jahre

²⁾ Anteil an Altersgruppe 0 bis 14 Jahre

Verkehr

zugelassene Kraftfahrzeuge	2 681	
Anteil Krafträder		7 %
Pkw insgesamt	2 279	
darunter nach Schadstoffgruppen		
rote Plakette	13	
gelbe Plakette	96	
grüne Plakette	2 142	
Privat-Pkw je 1 000 Haushalte	1 188	

Bevölkerungsanteil mit guter ÖPNV-Erreichbarkeit

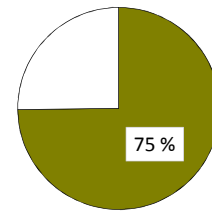

Betriebe

insgesamt	175	
in den Branchen		
Verarbeitendes Gewerbe	17	9,7 %
Baugewerbe	21	12,0 %
Einzelhandel	14	8,0 %
Kfz-Handel	9	5,1 %
Gastgewerbe	4	2,3 %
freiberufl., wissenschaftl., techn. Dienstleistungen	37	21,1 %
Information und Kommunikation	4	2,3 %
Finanz- und Versicherungsdienstleistungen	3	1,7 %
Grundstücks- und Wohnungswesen	7	4,0 %
davon mit		
0 - 9 Beschäftigten	163	
10 - 24 Beschäftigten	7	
25 - 49 Beschäftigten	4	
50 - 99 Beschäftigten	1	
100 und mehr Beschäftigten	-	

Betriebe je 1 000 Einwohner

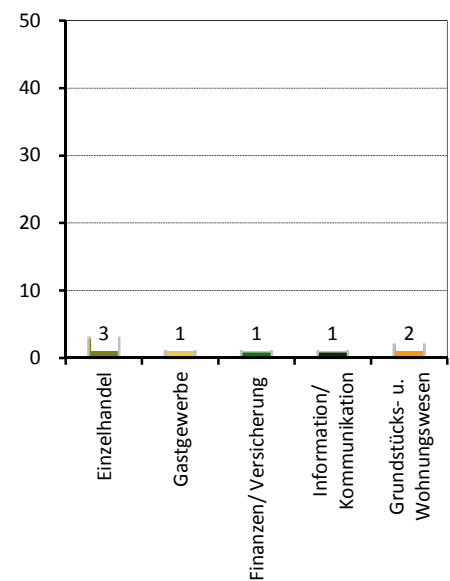

Wahlen

Wahl zum ...	Bundestag am 22.09.2013	Landtag am 31.08.2014
Wahlbeteiligung	82,0 %	68,8 %
Stimmenanteile		
CDU	44,5 %	39,6 %
DIE LINKE	14,0 %	14,2 %
SPD	12,3 %	11,7 %
GRÜNE	9,0 %	10,8 %
FDP	3,6 %	5,8 %
AfD	8,1 %	9,5 %
Sonstige	8,5 %	8,3 %

Stadtrat am 25.05.2014

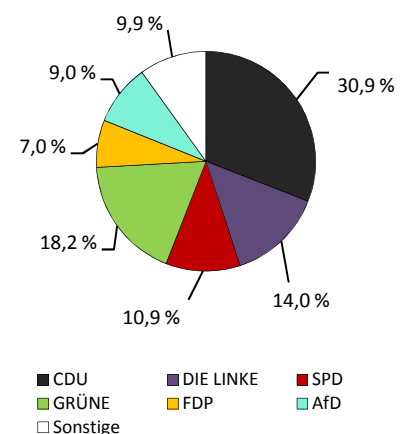

Wahlbeteiligung: 65,7 %

Stadtteil 41 - Loschwitz/Wachwitz

Flächennutzung

■ Gesamtfläche	in ha	463
■ Wohnbebauung		183
■ Sport- und Freizeitanlagen		7
■ Grün- und Freiflächen		32
■ Parkanlagen, Zoo, Botanischer Garten		23
■ Wald/Gehölz		107
■ Verkehrsflächen		1

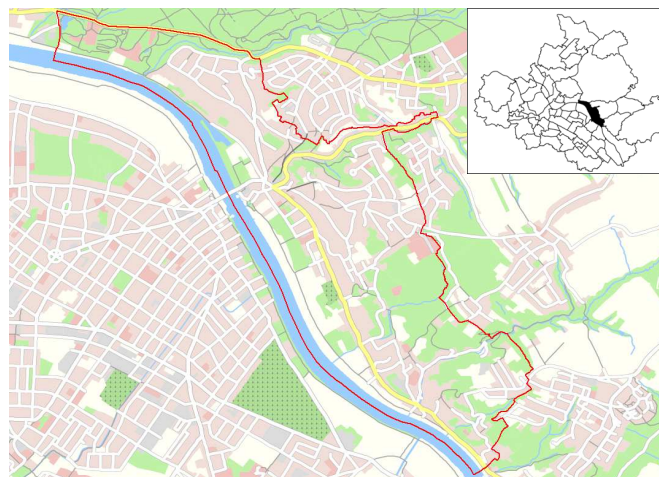

Quelle: Amt für Geodaten und Kataster 2016

Kennziffern

■ Einwohner mit Hauptwohnung	
■ Jugendquotient	
■ Altenquotient	
■ durchschnittliche Haushaltsgröße	
■ Einpersonenhaushalte - Anteil an allen Haushalten	
■ Arbeitslose - Anteil an Erwerbsfähigen in Prozent	
■ Wohnungsleerstand in Prozent	

	1990	2000	2005	2015	2020
Einwohner mit Hauptwohnung	4 589	4 627	5 152	5 604	6 100
Jugendquotient	26	19	23	27	31
Altenquotient	28	25	29	37	39
durchschnittliche Haushaltsgröße	.	2,19	2,19	2,11	x
Einpersonenhaushalte - Anteil an allen Haushalten	.	35,3	35,5	36,7	x
Arbeitslose - Anteil an Erwerbsfähigen in Prozent	.	8,3	5,9	2,2	x
Wohnungsleerstand in Prozent	.	22,0	17,3	13,3	x

Altersstruktur

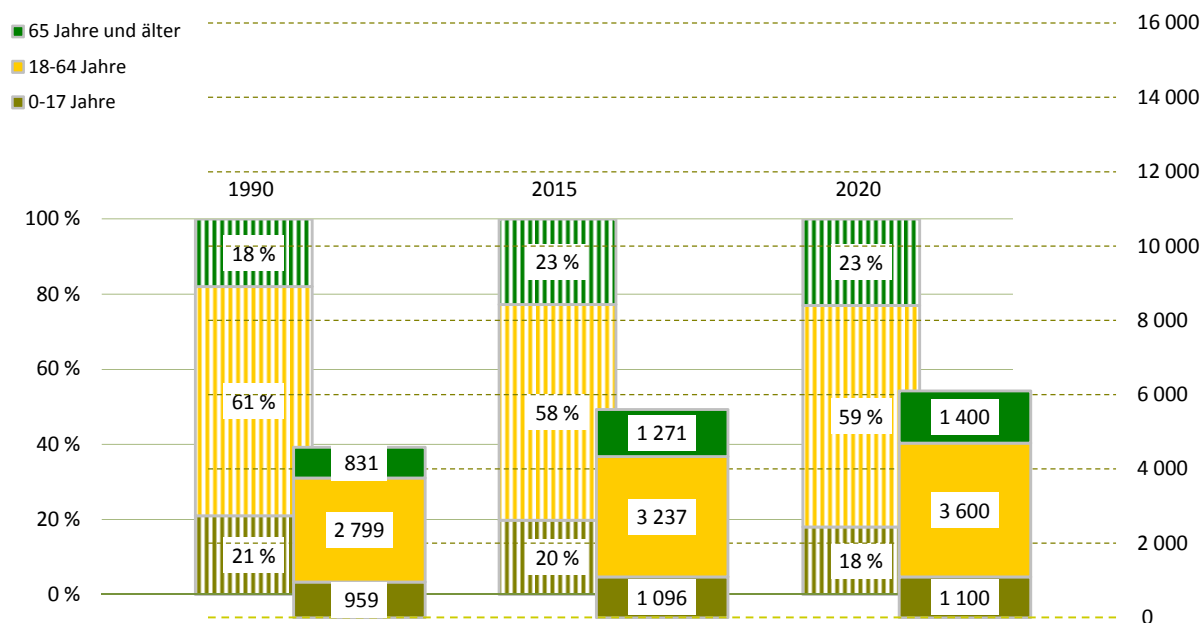

Bevölkerungsdichte1 211 Einwohner/km²**Bevölkerungsbestand**

Einwohner mit Hauptwohnung	5 604	
mit einer Religionszugehörigkeit	1 860	
evangelisch ¹⁾		25,9 %
römisch-katholisch ¹⁾		7,2 %
Ausländer ¹⁾	179	3,2 %
im Alter von 0 bis 17 Jahre		15,1 %
im Alter von 18 bis 64 Jahre		79,9 %
im Alter von 65 Jahren und älter		5,0 %
weiblich		58,7 %
Deutsche mit Migrationshintergrund ¹⁾	165	2,9 %
weiblich		57,0 %
Erwachsene	4 508	
ledig		26,0 %
verheiratet		57,9 %
geschieden		9,7 %
verwitwet		6,4 %
Durchschnittsalter	44,9 Jahre	
Einwohner mit Nebenwohnung	64	
Anteil an den Wohnberechtigten		1,1 %

Bevölkerungsbewegung (vorläufige Daten)

bezogen auf 1 000 Einwohner mit Hauptwohnung zum 31.12.2014

Geburten	11	
allgemeine Fruchtbarkeit zum Halbjahr 2015		74,2
Sterbefälle	7	
Geburtenüberschuss / -defizit	4	

Bestandsänderung

zum Vorjahr	29	0,5 %
zum 31.12.1990	1 015	22,1 %

Haushalte

Haushalte	2 671	
mit 1 Person ²⁾	980	36,7 %
männlich		46,5 %
weiblich		53,5 %
mit Kindern unter 18 Jahren ²⁾	658	24,6 %
Alleinerziehende ³⁾	110	16,7 %
durchschnittliche Haushaltsgröße	2,11	

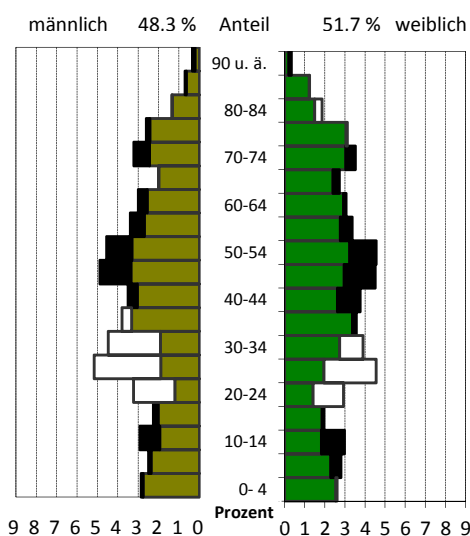
¹⁾ Anteil an den Einwohnern mit Hauptwohnung²⁾ Anteil an allen Haushalten³⁾ Anteil an Haushalten mit Kindern**Lebensbaum im Vergleich mit der Gesamtstadt**

schwarz: im Stadtteil größerer Anteil
 weiß: in Gesamtstadt größerer Anteil

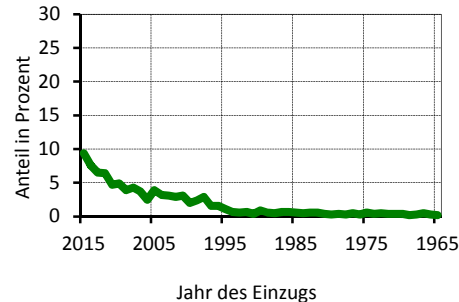
Wohndauer**Einzug in die jetzige Wohnung**

Mittelwert: 13,4 Jahre
 Einzug 2013-2015 23,5 %

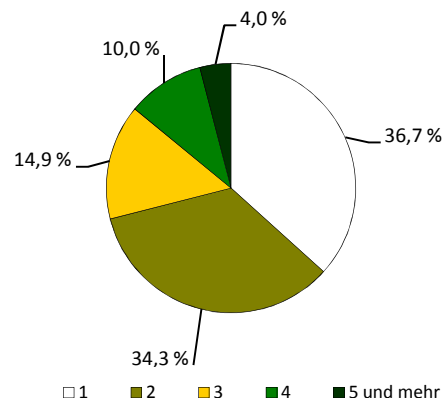
Haushalte nach der Personenzahl

Sozialstruktur

Beschäftigte - Anteil an Erwerbsfähigen	1 774	52,1 %
Frauenanteil - Anteil an weibl. Erwerbsfähigen	54,3 %	58,5 %
Arbeitslose - Anteil an Erwerbsfähigen	72	2,2 %
Frauenanteil - Anteil an weibl. Erwerbsfähigen	50,0 %	2,2 %
Regelleistungsberechtigte nach SGB II ¹⁾	93	2,2 %
Regelleistungsberechtigte Kinder nach SGB II ²⁾	23	2,5 %
Empfänger nach dem 3. Kapitel SGB XII	3	
Empfänger nach dem 4. Kapitel SGB XII	9	
Empfänger nach dem 7. Kapitel SGB XII	0	

Arbeitslosenanteil an den Erwerbsfähigen in Prozent

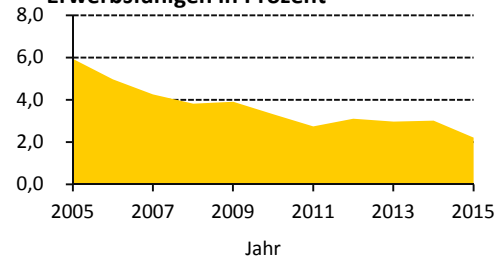

Ausgewählte Infrastruktureinrichtungen

Schulen (einschl. Außenstellen)

	Anzahl	Klassen	Schüler		
			insgesamt	je Klasse	Mädchenanteil
Grundschulen	1	8	212	26,5	51,4 %
Oberschulen	1	12	318	26,5	51,3 %
Gymnasien	-	-	-	x	x
Förderschulen	-	-	-	x	x
Berufsschulen/Berufsschulzentren	-	-	-	x	x

Kinder- und Jugendeinrichtungen	2	
Senioren- und Pflegeheime / Plätze	1 /	22
Unterkünfte (Hotels, Pensionen, etc.)	21	
(Musik-)Theater / Kulturzentren	1 /	2
Museen / Galerien und Ausstellungen	3 /	8
Bibliotheken / Kinos	- /	1
Kirchen	1	
Hallenbäder / Freibäder	- /	-
Sportanlagen / Sporthallen	11 /	1
Krankenhäuser / Apotheken	- /	1
Ärzte / Zahnärzte	8 /	1

Schüler an Allgemeinbildenden Schulen je 100 Einwohner

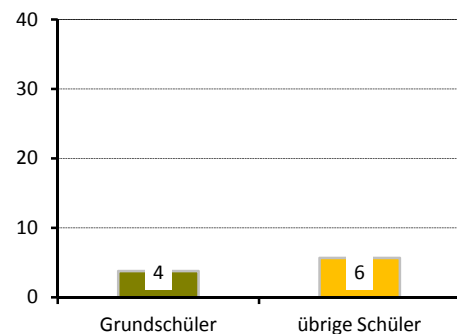

Gebäude und Wohnungen

Gebäude mit Wohnungen	1 303	
Eigenheime		72,9 %
große Wohngebäude		5,9 %
Wohnungen	3 029	
Leerstand		13,3 %
Leerstand in Mehrfamilienhäusern		18,3 %
durchschnittliche Wohnfläche	97,7 m ²	
durchschnittliche Raumanzahl	3,5	

Wohnungen nach Baujahr des Gebäudes

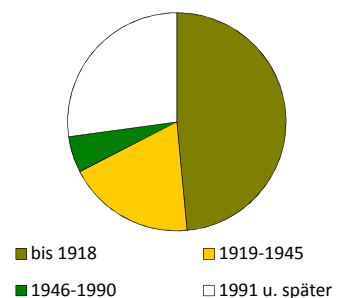

Bautätigkeit

	Genehmigungen		Fertigstellungen		
	2015		2013	2014	2015
Gebäude	20		12	20	10
Neubau von Eigenheimen	5		5	4	2
neugebaute Wohnungen	50		6	25	2
in Mehrfamilienhäusern	45		-	19	-
rückgebaute Wohnungen			1	2	-
Wohnungen in umgebauten Gebäuden	68		29	30	15

¹⁾ Anteil an Altersgruppe 0 bis 64 Jahre

²⁾ Anteil an Altersgruppe 0 bis 14 Jahre

Verkehr

zugelassene Kraftfahrzeuge	3 161	
Anteil Krafträder		6 %
Pkw insgesamt	2 831	
darunter nach Schadstoffgruppen		
rote Plakette	17	
gelbe Plakette	119	
grüne Plakette	2 619	
Privat-Pkw je 1 000 Haushalte	1 028	

Bevölkerungsanteil mit guter ÖPNV-Erreichbarkeit

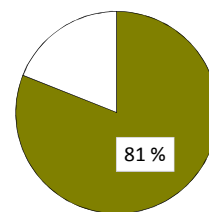

Betriebe

insgesamt	405	
in den Branchen		
Verarbeitendes Gewerbe	10	2,5 %
Baugewerbe	26	6,4 %
Einzelhandel	32	7,9 %
Kfz-Handel	2	0,5 %
Gastgewerbe	24	5,9 %
freiberufl., wissenschaftl., techn. Dienstleistungen	118	29,1 %
Information und Kommunikation	19	4,7 %
Finanz- und Versicherungsdienstleistungen	10	2,5 %
Grundstücks- und Wohnungswesen	48	11,9 %
davon mit		
0 - 9 Beschäftigten	389	
10 - 24 Beschäftigten	11	
25 - 49 Beschäftigten	3	
50 - 99 Beschäftigten	1	
100 und mehr Beschäftigten	1	

Betriebe je 1 000 Einwohner

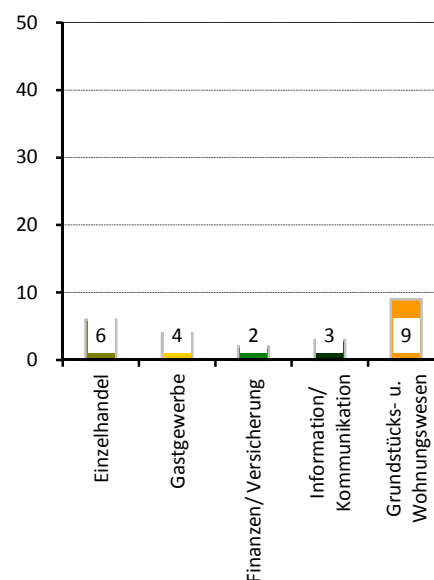

Wahlen

Wahl zum ...	Bundestag am 22.09.2013	Landtag am 31.08.2014
Wahlbeteiligung	83,3 %	71,5 %
Stimmenanteile		
CDU	42,8 %	38,3 %
DIE LINKE	13,1 %	13,3 %
SPD	13,4 %	12,7 %
GRÜNE	13,7 %	16,2 %
FDP	5,7 %	6,1 %
AfD	6,2 %	6,9 %
Sonstige	4,9 %	6,5 %

Stadtrat am 25.05.2014

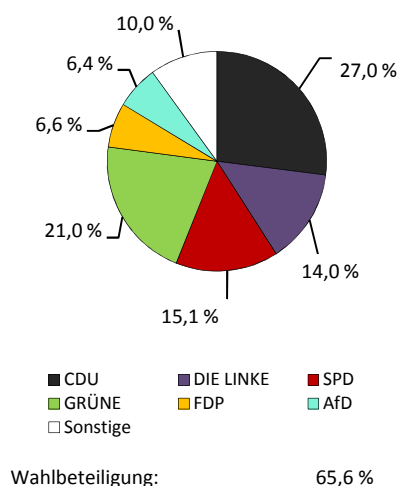

Stadtteil 42 - Bühlau/Weißer Hirsch

Flächennutzung

■ Gesamtfläche	in ha	676
■ Wohnbebauung		250
■ Sport- und Freizeitanlagen		3
■ Grün- und Freiflächen		73
■ Parkanlagen, Zoo, Botanischer Garten		-
■ Wald/Gehölz		124
■ Verkehrsflächen		1

(ohne Stadtteil 44 - Dresdner Heide)



Quelle: Amt für Geodaten und Kataster 2016

Kennziffern

■ Einwohner mit Hauptwohnung	
■ Jugendquotient	
■ Altenquotient	
■ durchschnittliche Haushaltsgröße	
■ Einpersonenhaushalte - Anteil an allen Haushalten	
■ Arbeitslose - Anteil an Erwerbsfähigen in Prozent	
■ Wohnungsleerstand in Prozent	

	1990	2000	2005	2015	2020
Einwohner mit Hauptwohnung	9 857	9 508	10 244	11 363	11 600
Jugendquotient	26	17	19	29	34
Altenquotient	31	31	38	44	47
durchschnittliche Haushaltsgröße	.	2,18	2,12	2,13	x
Einpersonenhaushalte - Anteil an allen Haushalten	.	34,9	35,7	36,6	x
Arbeitslose - Anteil an Erwerbsfähigen in Prozent	.	7,9	6,5	3,2	x
Wohnungsleerstand in Prozent	.	20,8	16,1	11,2	x

Altersstruktur

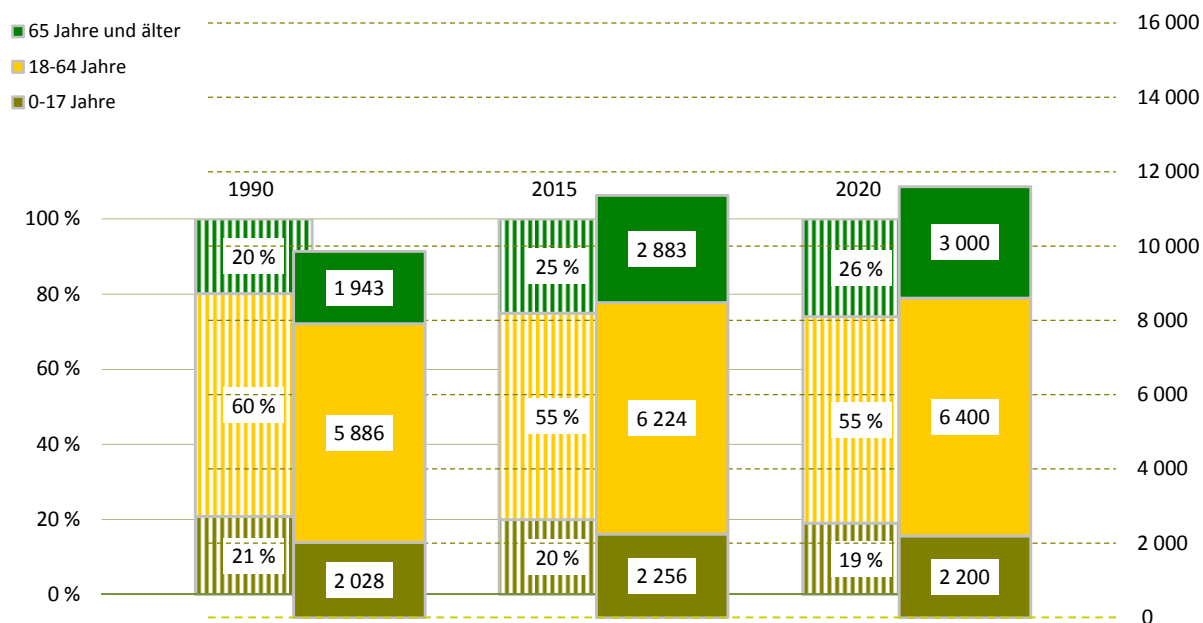

Bevölkerungsdichte

1 681 Einwohner/km²

Bevölkerungsbestand

Einwohner mit Hauptwohnung	11 363	
mit einer Religionszugehörigkeit	3 538	
evangelisch ¹⁾		24,7 %
römisch-katholisch ¹⁾		6,2 %
Ausländer ¹⁾	318	2,8 %
im Alter von 0 bis 17 Jahre		11,9 %
im Alter von 18 bis 64 Jahre		83,0 %
im Alter von 65 Jahren und älter		5,0 %
weiblich		50,9 %
Deutsche mit Migrationshintergrund ¹⁾	343	3,0 %
weiblich		54,2 %
Erwachsene	9 107	
ledig		25,5 %
verheiratet		57,3 %
geschieden		8,9 %
verwitwet		8,3 %
Durchschnittsalter	45,5 Jahre	
Einwohner mit Nebenwohnung	92	
Anteil an den Wohnberechtigten		0,8 %

Bevölkerungsbewegung (vorläufige Daten)

bezogen auf 1 000 Einwohner mit Hauptwohnung zum 31.12.2014

Geburten	10	
allgemeine Fruchtbarkeit zum Halbjahr 2015		63,2
Sterbefälle	10	
Geburtenüberschuss / -defizit	0	

Bestandsänderung

zum Vorjahr	216	1,9 %
zum 31.12.1990	1 506	15,3 %

Haushalte

Haushalte	5 264	
mit 1 Person ²⁾	1 925	36,6 %
männlich		44,3 %
weiblich		55,7 %
mit Kindern unter 18 Jahren ²⁾	1 340	25,5 %
Alleinerziehende ³⁾	200	14,9 %
durchschnittliche Haushaltsgröße	2,13	

¹⁾ Anteil an den Einwohnern mit Hauptwohnung

²⁾ Anteil an allen Haushalten

³⁾ Anteil an Haushalten mit Kindern

Lebensbaum im Vergleich mit der Gesamtstadt

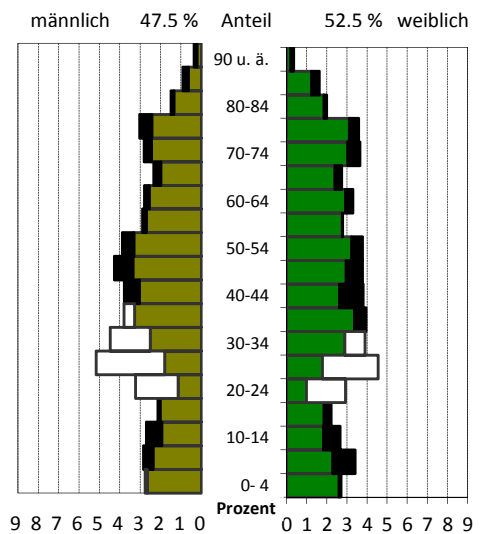

schwarz: im Stadtteil größerer Anteil
weiß: in Gesamtstadt größerer Anteil

Wohndauer

Einzug in die jetzige Wohnung

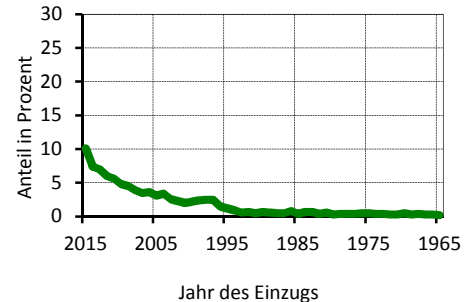

Mittelwert: 12,9 Jahre
Einzug 2013-2015: 24,5 %

Haushalte nach der Personenzahl

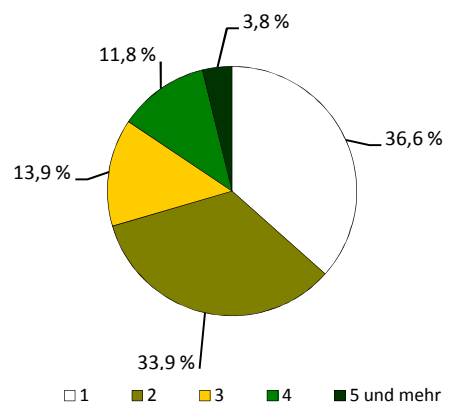

Sozialstruktur

Beschäftigte - Anteil an Erwerbsfähigen	3 790	57,8 %
Frauenanteil - Anteil an weibl. Erwerbsfähigen	51,6 %	62,0 %
Arbeitslose - Anteil an Erwerbsfähigen	197	3,2 %
Frauenanteil - Anteil an weibl. Erwerbsfähigen	48,7 %	3,1 %
Regelleistungsberechtigte nach SGB II ¹⁾	332	3,9 %
Regelleistungsberechtigte Kinder nach SGB II ²⁾	73	3,8 %
Empfänger nach dem 3. Kapitel SGB XII	23	
Empfänger nach dem 4. Kapitel SGB XII	25	
Empfänger nach dem 7. Kapitel SGB XII	19	

Arbeitslosenanteil an den Erwerbsfähigen in Prozent

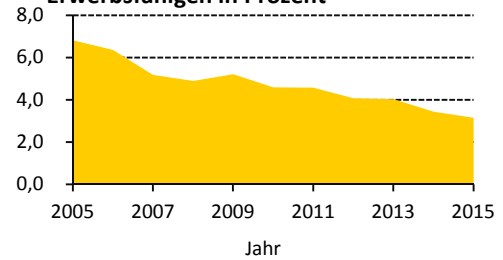

Ausgewählte Infrastruktureinrichtungen

Schulen (einschl. Außenstellen)

	Anzahl	Klassen	Schüler		
			insgesamt	je Klasse	Mädchenanteil
Grundschulen	2	22	510	23,2	51,8 %
Oberschulen	-	-	-	x	x
Gymnasien	1	35	1 084	31,0	50,7 %
Förderschulen	-	-	-	x	x
Berufsschulen/Berufsschulzentren	-	-	-	x	x

Kinder- und Jugendeinrichtungen	3	
Senioren- und Pflegeheime / Plätze	5 /	237
Unterkünfte (Hotels, Pensionen, etc.)	28	
(Musik-)Theater / Kulturzentren	- /	-
Museen / Galerien und Ausstellungen	- /	4
Bibliotheken / Kinos	1 /	-
Kirchen	4	
Hallenbäder / Freibäder	- /	-
Sportanlagen / Sporthallen	8 /	4
Krankenhäuser / Apotheken	- /	3
Ärzte / Zahnärzte	44 /	11

Schüler an Allgemeinbildenden Schulen je 100 Einwohner

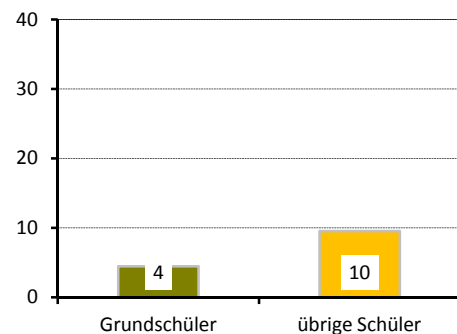

Gebäude und Wohnungen

Gebäude mit Wohnungen	2 408	
Eigenheime		69,8 %
große Wohngebäude		6,1 %
Wohnungen	5 711	
Leerstand		11,2 %
Leerstand in Mehrfamilienhäusern		15,3 %
durchschnittliche Wohnfläche	90,6 m²	
durchschnittliche Raumanzahl	3,5	

Wohnungen nach Baujahr des Gebäudes

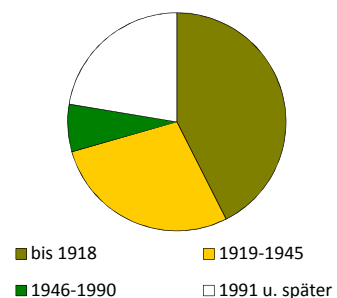

Bautätigkeit

	Genehmigungen		Fertigstellungen		
	2015		2013	2014	2015
Gebäude	20		26	24	54
Neubau von Eigenheimen	2		4	9	21
neugebaute Wohnungen	3		8	21	69
in Mehrfamilienhäusern	-		3	12	46
rückgebaute Wohnungen			3	5	3
Wohnungen in umgebauten Gebäuden	79		47	32	52

¹⁾ Anteil an Altersgruppe 0 bis 64 Jahre

²⁾ Anteil an Altersgruppe 0 bis 14 Jahre

Verkehr

zugelassene Kraftfahrzeuge	5 907	
Anteil Krafträder		6 %
Pkw insgesamt	5 257	
darunter nach Schadstoffgruppen		
rote Plakette	50	
gelbe Plakette	202	
grüne Plakette	4 881	
Privat-Pkw je 1 000 Haushalte	970	

Bevölkerungsanteil mit guter ÖPNV-Erreichbarkeit

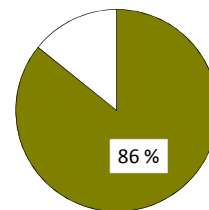

Betriebe

insgesamt	661	
in den Branchen		
Verarbeitendes Gewerbe	37	5,6 %
Baugewerbe	60	9,1 %
Einzelhandel	41	6,2 %
Kfz-Handel	8	1,2 %
Gastgewerbe	28	4,2 %
freiberufl., wissenschaftl., techn. Dienstleistungen	162	24,5 %
Information und Kommunikation	12	1,8 %
Finanz- und Versicherungsdienstleistungen	14	2,1 %
Grundstücks- und Wohnungswesen	66	10,0 %
davon mit		
0 - 9 Beschäftigten	629	
10 - 24 Beschäftigten	21	
25 - 49 Beschäftigten	6	
50 - 99 Beschäftigten	4	
100 und mehr Beschäftigten	1	

Betriebe je 1 000 Einwohner

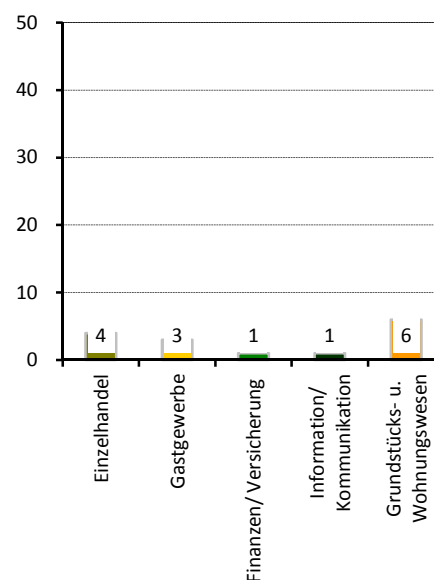

Wahlen

Wahl zum ...	Bundestag am 22.09.2013	Landtag am 31.08.2014
Wahlbeteiligung	83,2 %	69,4 %
Stimmenanteile		
CDU	43,4 %	39,5 %
DIE LINKE	14,1 %	14,3 %
SPD	14,4 %	14,2 %
GRÜNE	11,6 %	13,7 %
FDP	3,9 %	4,3 %
AfD	7,0 %	6,8 %
Sonstige	5,6 %	7,2 %

Stadtrat am 25.05.2014

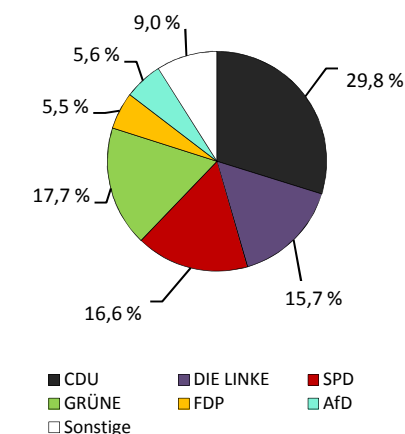

Wahlbeteiligung: 64,6 %

Stadtteil 43 - Hosterwitz/Pillnitz

Flächennutzung

■ Gesamtfläche	in ha	907
■ Wohnbebauung		118
■ Sport- und Freizeitanlagen		2
■ Grün- und Freiflächen		96
■ Parkanlagen, Zoo, Botanischer Garten		21
■ Wald/Gehölz		227
■ Verkehrsflächen		2

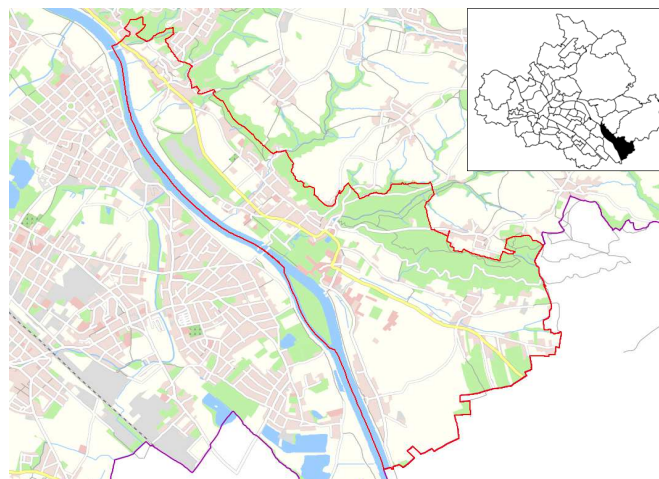

Quelle: Amt für Geodaten und Kataster 2016

Kennziffern

■ Einwohner mit Hauptwohnung	
■ Jugendquotient	
■ Altenquotient	
■ durchschnittliche Haushaltsgröße	
■ Einpersonenhaushalte - Anteil an allen Haushalten	
■ Arbeitslose - Anteil an Erwerbsfähigen in Prozent	
■ Wohnungsleerstand in Prozent	

	1990	2000	2005	2015	2020
Einwohner mit Hauptwohnung	3 039	3 226	3 348	3 432	3 500
Jugendquotient	27	20	18	22	32
Altenquotient	34	29	37	48	53
durchschnittliche Haushaltsgröße	.	2,40	2,28	2,06	x
Einpersonenhaushalte - Anteil an allen Haushalten	.	28,8	31,8	37,8	x
Arbeitslose - Anteil an Erwerbsfähigen in Prozent	.	9,0	8,4	3,0	x
Wohnungsleerstand in Prozent	.	18,5	13,8	9,2	x

Altersstruktur

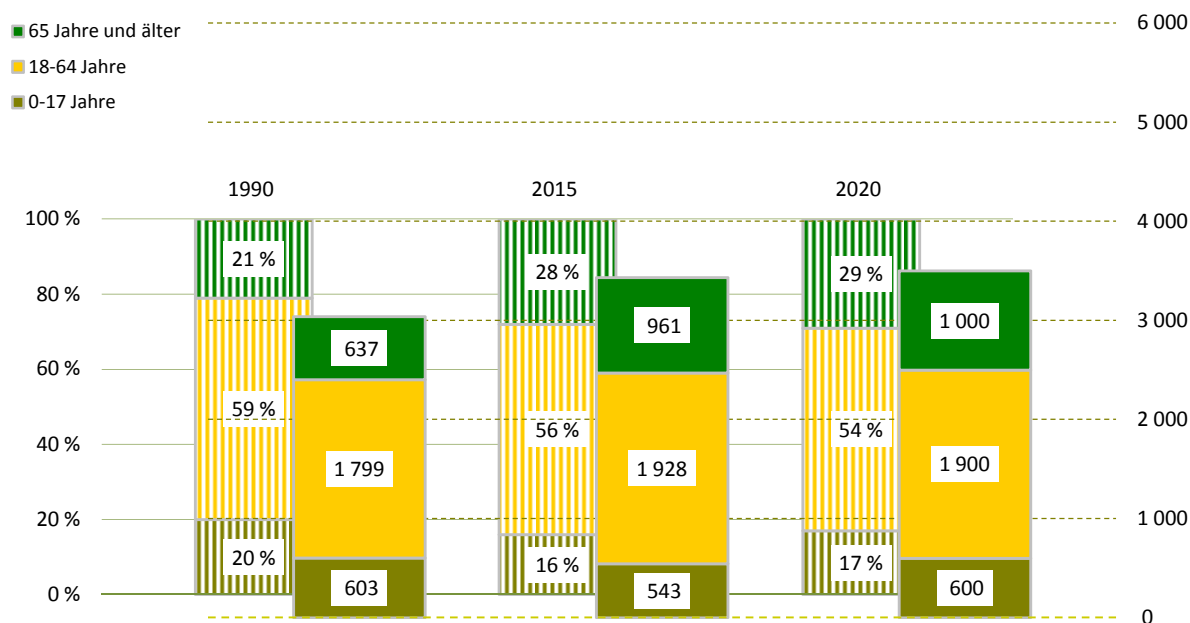

Bevölkerungsdichte

378 Einwohner/km²

Bevölkerungsbestand

Einwohner mit Hauptwohnung	3 432	
mit einer Religionszugehörigkeit	1 009	
evangelisch ¹⁾		24,3 %
römisch-katholisch ¹⁾		5,1 %
Ausländer ¹⁾	137	4,0 %
im Alter von 0 bis 17 Jahre		10,9 %
im Alter von 18 bis 64 Jahre		86,9 %
im Alter von 65 Jahren und älter		2,2 %
weiblich		31,4 %
Deutsche mit Migrationshintergrund ¹⁾	70	2,0 %
weiblich		48,6 %
Erwachsene	2 889	
ledig		25,8 %
verheiratet		55,1 %
geschieden		10,0 %
verwitwet		9,1 %
Durchschnittsalter	48,4 Jahre	
Einwohner mit Nebenwohnung	45	
Anteil an den Wohnberechtigten		1,3 %

Bevölkerungsbewegung (vorläufige Daten)

bezogen auf 1 000 Einwohner mit Hauptwohnung zum 31.12.2014

Geburten	6	
allgemeine Fruchtbarkeit zum Halbjahr 2015		47,6
Sterbefälle	13	
Geburtenüberschuss / -defizit	- 7	

Bestandsänderung

zum Vorjahr	- 19	-0,6 %
zum 31.12.1990	393	12,9 %

Haushalte

Haushalte	1 594	
mit 1 Person ²⁾	602	37,8 %
männlich		45,7 %
weiblich		54,3 %
mit Kindern unter 18 Jahren ²⁾	326	20,5 %
Alleinerziehende ³⁾	66	20,2 %
durchschnittliche Haushaltsgröße	2,06	

¹⁾ Anteil an den Einwohnern mit Hauptwohnung

²⁾ Anteil an allen Haushalten

³⁾ Anteil an Haushalten mit Kindern

Lebensbaum im Vergleich mit der Gesamtstadt

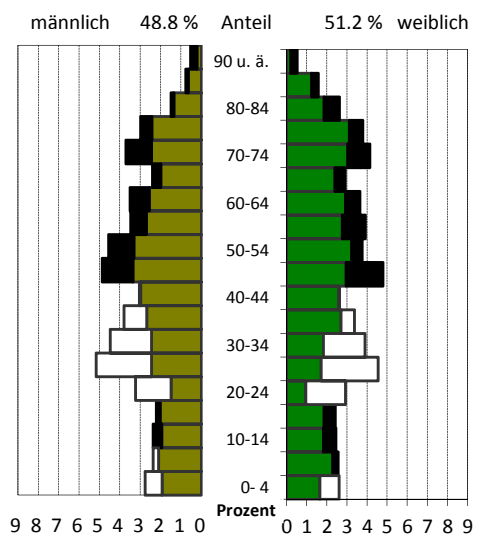

Wohndauer

Einzug in die jetzige Wohnung

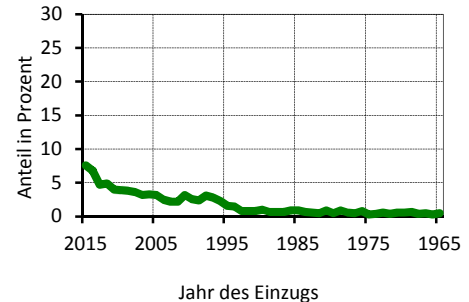

Haushalte nach der Personenzahl

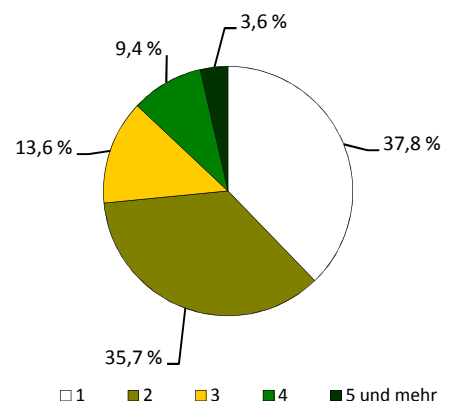

Sozialstruktur

Beschäftigte - Anteil an Erwerbsfähigen	1 138	56,3 %
Frauenanteil - Anteil an weibl. Erwerbsfähigen	51,9 %	64,3 %
Arbeitslose - Anteil an Erwerbsfähigen	57	3,0 %
Frauenanteil - Anteil an weibl. Erwerbsfähigen	38,6 %	2,4 %
Regelleistungsberechtigte nach SGB II ¹⁾	87	3,5 %
Regelleistungsberechtigte Kinder nach SGB II ²⁾	17	3,8 %
Empfänger nach dem 3. Kapitel SGB XII	11	
Empfänger nach dem 4. Kapitel SGB XII	10	
Empfänger nach dem 7. Kapitel SGB XII	6	

Arbeitslosenanteil an den Erwerbsfähigen in Prozent

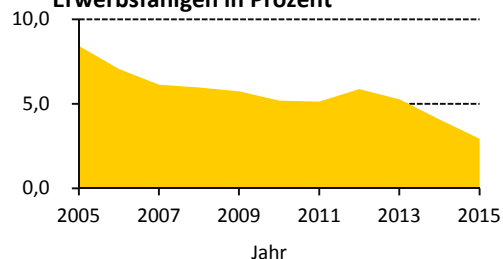

Ausgewählte Infrastruktureinrichtungen

Schulen (einschl. Außenstellen)

	Anzahl	Klassen	Schüler		
			insgesamt	je Klasse	Mädchenanteil
Grundschulen	1	4	85	21,3	49,4 %
Oberschulen	1	12	319	26,6	36,1 %
Gymnasien	-	-	-	x	x
Förderschulen	-	-	-	x	x
Berufsschulen/Berufsschulzentren	1	5	37	7,4	18,9 %

Kinder- und Jugendeinrichtungen	-	
Senioren- und Pflegeheime / Plätze	1 /	72
Unterkünfte (Hotels, Pensionen, etc.)	10	
(Musik-)Theater / Kulturzentren	- /	1
Museen / Galerien und Ausstellungen	2 /	2
Bibliotheken / Kinos	- /	-
Kirchen	6	
Hallenbäder / Freibäder	- /	-
Sportanlagen / Sporthallen	6 /	2
Krankenhäuser / Apotheken	- /	1
Ärzte / Zahnärzte	2 /	2

Schüler an Allgemeinbildenden Schulen je 100 Einwohner

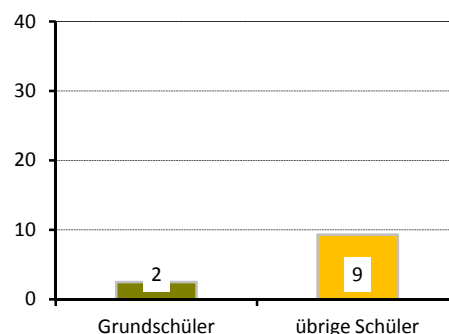

Gebäude und Wohnungen

Gebäude mit Wohnungen	943	
Eigenheime		81,4 %
große Wohngebäude		1,4 %
Wohnungen	1 715	
Leerstand		9,2 %
Leerstand in Mehrfamilienhäusern		16,2 %
durchschnittliche Wohnfläche	89,2 m²	
durchschnittliche Raumanzahl	3,5	

Wohnungen nach Baujahr des Gebäudes

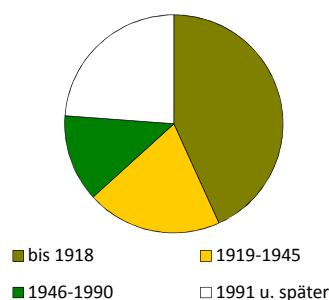

Bautätigkeit

	Genehmigungen		Fertigstellungen		
	2015		2013	2014	2015
Gebäude	13		10	11	14
Neubau von Eigenheimen	3		4	1	6
neugebaute Wohnungen	4		5	1	7
in Mehrfamilienhäusern	-		-	-	-
rückgebaute Wohnungen			1	-	-
Wohnungen in umgebauten Gebäuden	10		14	24	10

¹⁾ Anteil an Altersgruppe 0 bis 64 Jahre

²⁾ Anteil an Altersgruppe 0 bis 14 Jahre

Verkehr

zugelassene Kraftfahrzeuge	2 187	
Anteil Krafträder		8 %
Pkw insgesamt	1 806	
darunter nach Schadstoffgruppen		
rote Plakette	19	
gelbe Plakette	79	
grüne Plakette	1 656	
Privat-Pkw je 1 000 Haushalte	1 034	

Bevölkerungsanteil mit guter ÖPNV-Erreichbarkeit

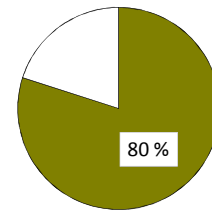

Betriebe

insgesamt	190	
in den Branchen		
Verarbeitendes Gewerbe	12	6,3 %
Baugewerbe	18	9,5 %
Einzelhandel	12	6,3 %
Kfz-Handel	2	1,1 %
Gastgewerbe	11	5,8 %
freiberufl., wissenschaftl., techn. Dienstleistungen	45	23,7 %
Information und Kommunikation	2	1,1 %
Finanz- und Versicherungsdienstleistungen	4	2,1 %
Grundstücks- und Wohnungswesen	12	6,3 %
davon mit		
0 - 9 Beschäftigten	181	
10 - 24 Beschäftigten	2	
25 - 49 Beschäftigten	5	
50 - 99 Beschäftigten	2	
100 und mehr Beschäftigten	-	

Betriebe je 1 000 Einwohner

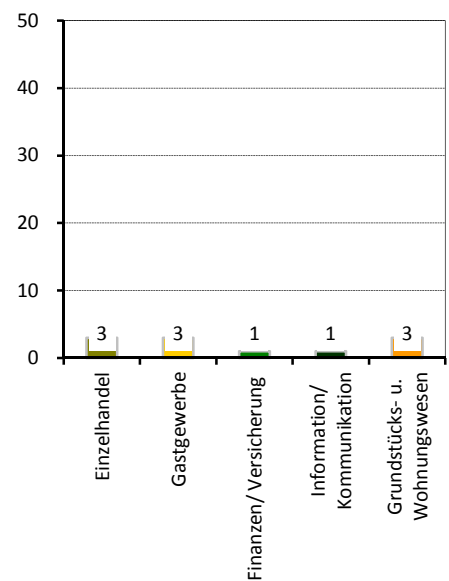

Wahlen

Wahl zum ...	Bundestag am 22.09.2013	Landtag am 31.08.2014
Wahlbeteiligung	78,8 %	66,0 %
Stimmenanteile		
CDU	40,9 %	33,0 %
DIE LINKE	15,2 %	16,6 %
SPD	14,5 %	14,4 %
GRÜNE	11,4 %	13,2 %
FDP	2,9 %	3,9 %
AfD	8,8 %	9,7 %
Sonstige	6,4 %	9,1 %

Stadtrat am 25.05.2014

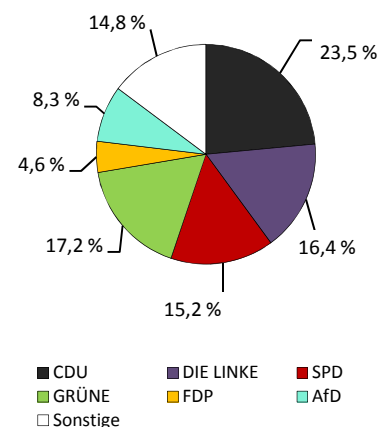

Wahlbeteiligung: 60,7 %

Stadtteil 45 - Weißig

Flächennutzung

■ Gesamtfläche	701
■ Wohnbebauung	113
■ Sport- und Freizeitanlagen	10
■ Grün- und Freiflächen	44
■ Parkanlagen, Zoo, Botanischer Garten	-
■ Wald/Gehölz	69
■ Verkehrsflächen	3

in ha
701
113
10
44
-
69
3



Quelle: Amt für Geodaten und Kataster 2016

Kennziffern

■ Einwohner mit Hauptwohnung	
■ Jugendquotient	
■ Altenquotient	
■ durchschnittliche Haushaltsgröße	
■ Einpersonenhaushalte - Anteil an allen Haushalten	
■ Arbeitslose - Anteil an Erwerbsfähigen in Prozent	
■ Wohnungsleerstand in Prozent	

	1990	2000	2005	2015	2020
Einwohner mit Hauptwohnung	1 745	5 446	5 556	5 700	6 000
Jugendquotient	28	21	16	22	32
Altenquotient	23	25	30	39	44
durchschnittliche Haushaltsgröße	.	2,22	2,06	1,93	x
Einpersonenhaushalte - Anteil an allen Haushalten	.	35,8	41,0	44,0	x
Arbeitslose - Anteil an Erwerbsfähigen in Prozent	.	7,4	9,3	4,9	x
Wohnungsleerstand in Prozent	.	15,8	11,2	6,2	x

Altersstruktur

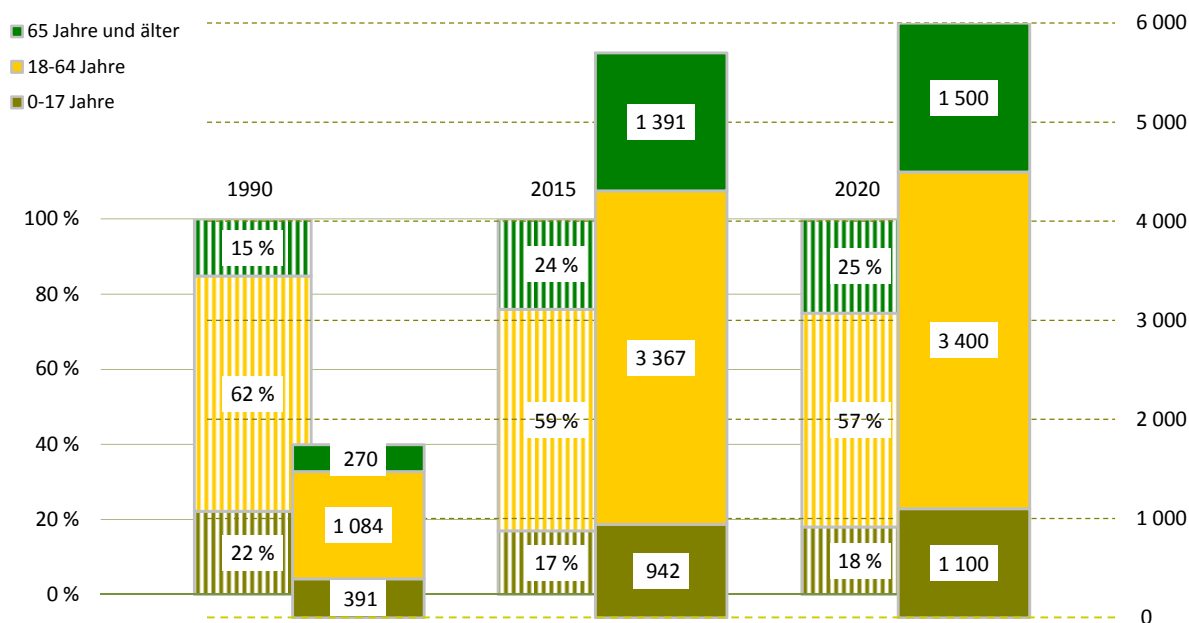

Bevölkerungsdichte

813 Einwohner/km²

Bevölkerungsbestand

Einwohner mit Hauptwohnung	5 700	
mit einer Religionszugehörigkeit	1 293	
evangelisch ¹⁾		18,8 %
römisch-katholisch ¹⁾		3,8 %
Ausländer ¹⁾	155	2,7 %
im Alter von 0 bis 17 Jahre		11,6 %
im Alter von 18 bis 64 Jahre		84,5 %
im Alter von 65 Jahren und älter		3,9 %
weiblich		52,3 %
Deutsche mit Migrationshintergrund ¹⁾	150	2,6 %
weiblich		46,0 %
Erwachsene	4 758	
ledig		27,4 %
verheiratet		54,5 %
geschieden		10,1 %
verwitwet		7,9 %
Durchschnittsalter	46,3 Jahre	
Einwohner mit Nebenwohnung	46	
Anteil an den Wohnberechtigten		0,8 %

Bevölkerungsbewegung (vorläufige Daten)

bezogen auf 1 000 Einwohner mit Hauptwohnung zum 31.12.2014

Geburten	6	
allgemeine Fruchtbarkeit zum Halbjahr 2015		37,5
Sterbefälle	11	
Geburtenüberschuss / -defizit	- 5	

Bestandsänderung

zum Vorjahr	9	0,2 %
zum 31.12.1990	3 955	226,6 %

Haushalte

Haushalte	2 940	
mit 1 Person ²⁾	1 295	44,0 %
männlich		49,5 %
weiblich		50,5 %
mit Kindern unter 18 Jahren ²⁾	601	20,4 %
Alleinerziehende ³⁾	112	18,6 %
durchschnittliche Haushaltsgröße	1,93	

¹⁾ Anteil an den Einwohnern mit Hauptwohnung

²⁾ Anteil an allen Haushalten

³⁾ Anteil an Haushalten mit Kindern

Lebensbaum im Vergleich mit der Gesamtstadt

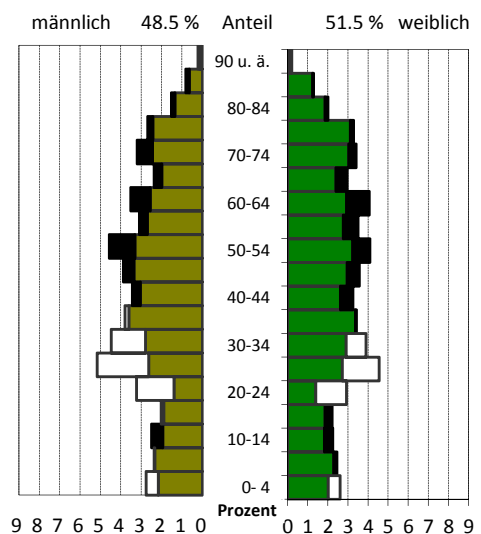

Wohndauer

Einzug in die jetzige Wohnung

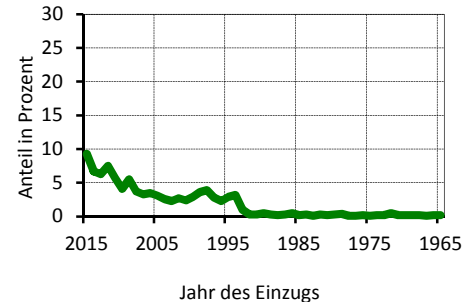

Haushalte nach der Personenzahl

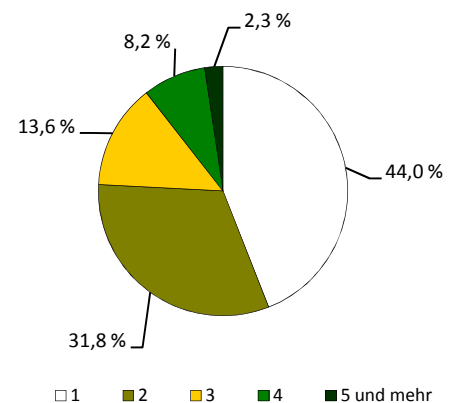

Sozialstruktur

Beschäftigte - Anteil an Erwerbsfähigen	2 161	61,3 %
Frauenanteil - Anteil an weibl. Erwerbsfähigen	50,0 %	64,0 %
Arbeitslose - Anteil an Erwerbsfähigen	166	4,9 %
Frauenanteil - Anteil an weibl. Erwerbsfähigen	39,2 %	3,9 %
Regelleistungsberechtigte nach SGB II ¹⁾	272	6,3 %
Regelleistungsberechtigte Kinder nach SGB II ²⁾	54	6,9 %
Empfänger nach dem 3. Kapitel SGB XII	4	
Empfänger nach dem 4. Kapitel SGB XII	24	
Empfänger nach dem 7. Kapitel SGB XII	.	

Arbeitslosenanteil an den Erwerbsfähigen in Prozent

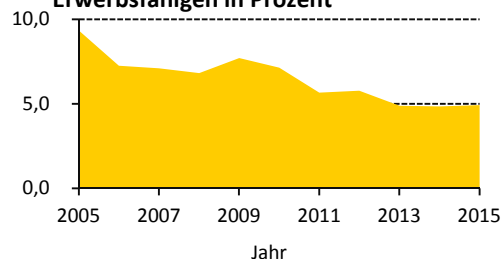

Ausgewählte Infrastruktureinrichtungen

Schulen (einschl. Außenstellen)

	Anzahl	Klassen	Schüler		
			insgesamt	je Klasse	Mädchenanteil
Grundschulen	1	8	198	24,8	52,0 %
Oberschulen	-	-	-	x	x
Gymnasien	-	-	-	x	x
Förderschulen	-	-	-	x	x
Berufsschulen/Berufsschulzentren	-	-	-	x	x

Kinder- und Jugendeinrichtungen	2	
Senioren- und Pflegeheime / Plätze	1 /	21
Unterkünfte (Hotels, Pensionen, etc.)	5	
(Musik-)Theater / Kulturzentren	2 /	-
Museen / Galerien und Ausstellungen	- /	-
Bibliotheken / Kinos	1 /	-
Kirchen	2	
Hallenbäder / Freibäder	- /	1
Sportanlagen / Sporthallen	7 /	1
Krankenhäuser / Apotheken	- /	1
Ärzte / Zahnärzte	8 /	2

Schüler an Allgemeinbildenden Schulen je 100 Einwohner

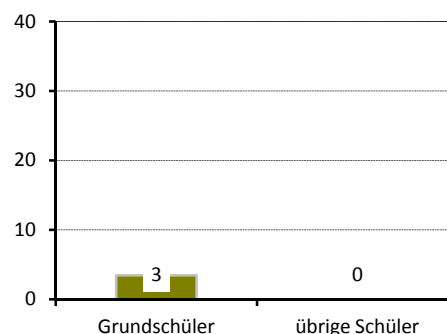

Gebäude und Wohnungen

Gebäude mit Wohnungen	1 242	
Eigenheime		83,3 %
große Wohngebäude		10,2 %
Wohnungen	3 046	
Leerstand		6,2 %
Leerstand in Mehrfamilienhäusern		9,0 %
durchschnittliche Wohnfläche	77,4 m ²	
durchschnittliche Raumanzahl	3,0	

Wohnungen nach Baujahr des Gebäudes

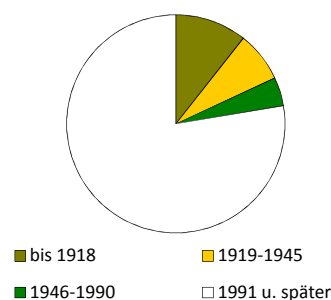

Bautätigkeit

	Genehmigungen		Fertigstellungen		
	2015		2013	2014	2015
Gebäude	21		24	12	15
Neubau von Eigenheimen	11		20	6	7
neugebaute Wohnungen	11		21	6	7
in Mehrfamilienhäusern	-		-	-	-
rückgebaute Wohnungen	-		-	1	-
Wohnungen in umgebauten Gebäuden	6		-	8	11

¹⁾ Anteil an Altersgruppe 0 bis 64 Jahre

²⁾ Anteil an Altersgruppe 0 bis 14 Jahre

Verkehr

zugelassene Kraftfahrzeuge	3 548	
Anteil Krafträder		6 %
Pkw insgesamt	2 991	
darunter nach Schadstoffgruppen		
rote Plakette	16	
gelbe Plakette	90	
grüne Plakette	2 848	
Privat-Pkw je 1 000 Haushalte	957	

Betriebe

insgesamt	260	
in den Branchen		
Verarbeitendes Gewerbe	16	6,2 %
Baugewerbe	44	16,9 %
Einzelhandel	34	13,1 %
Kfz-Handel	18	6,9 %
Gastgewerbe	9	3,5 %
freiberufl., wissenschaftl., techn. Dienstleistungen	34	13,1 %
Information und Kommunikation	9	3,5 %
Finanz- und Versicherungsdienstleistungen	1	0,4 %
Grundstücks- und Wohnungswesen	18	6,9 %
davon mit		
0 - 9 Beschäftigten	222	
10 - 24 Beschäftigten	20	
25 - 49 Beschäftigten	10	
50 - 99 Beschäftigten	5	
100 und mehr Beschäftigten	3	

Wahlen

Wahl zum ...	Bundestag am 22.09.2013	Landtag am 31.08.2014
Wahlbeteiligung	75,0 %	58,7 %
Stimmenanteile		
CDU	48,1 %	45,4 %
DIE LINKE	15,2 %	13,5 %
SPD	14,4 %	12,0 %
GRÜNE	4,7 %	6,7 %
FDP	3,9 %	3,7 %
AfD	7,7 %	11,1 %
Sonstige	6,1 %	7,6 %

Bevölkerungsanteil mit guter ÖPNV-Erreichbarkeit

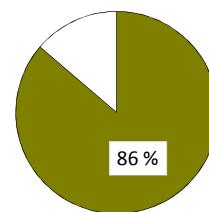

Betriebe je 1 000 Einwohner

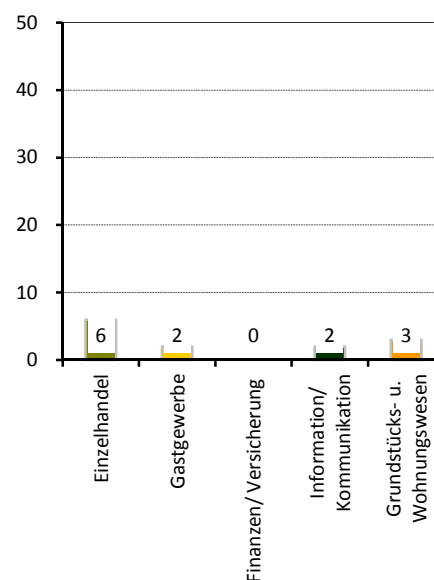

Stadtrat am 25.05.2014

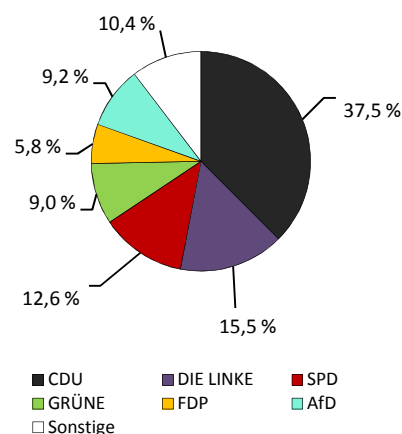

Wahlbeteiligung: 55,7 %

Stadtteil 46 - Gönnsdorf/Pappritz

Flächennutzung

■ Gesamtfläche	in ha	723
■ Wohnbebauung		116
■ Sport- und Freizeitanlagen		3
■ Grün- und Freiflächen		41
■ Parkanlagen, Zoo, Botanischer Garten		5
■ Wald/Gehölz		114
■ Verkehrsflächen		0

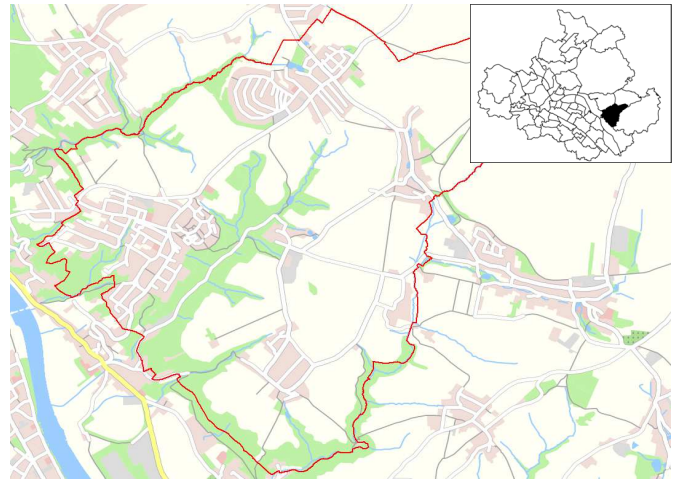

Quelle: Amt für Geodaten und Kataster 2016

Kennziffern

■ Einwohner mit Hauptwohnung	
■ Jugendquotient	
■ Altenquotient	
■ durchschnittliche Haushaltsgröße	
■ Einpersonenhaushalte - Anteil an allen Haushalten	
■ Arbeitslose - Anteil an Erwerbsfähigen in Prozent	
■ Wohnungsleerstand in Prozent	

	1990	2000	2005	2015	2020
Einwohner mit Hauptwohnung	1 373	3 448	3 817	4 032	4 100
Jugendquotient	27	22	20	26	35
Altenquotient	24	17	23	34	43
durchschnittliche Haushaltsgröße	.	2,57	2,49	2,33	x
Einpersonenhaushalte - Anteil an allen Haushalten	.	21,6	23,0	25,2	x
Arbeitslose - Anteil an Erwerbsfähigen in Prozent	.	6,7	6,6	2,3	x
Wohnungsleerstand in Prozent	.	12,1	8,1	6,4	x

Altersstruktur

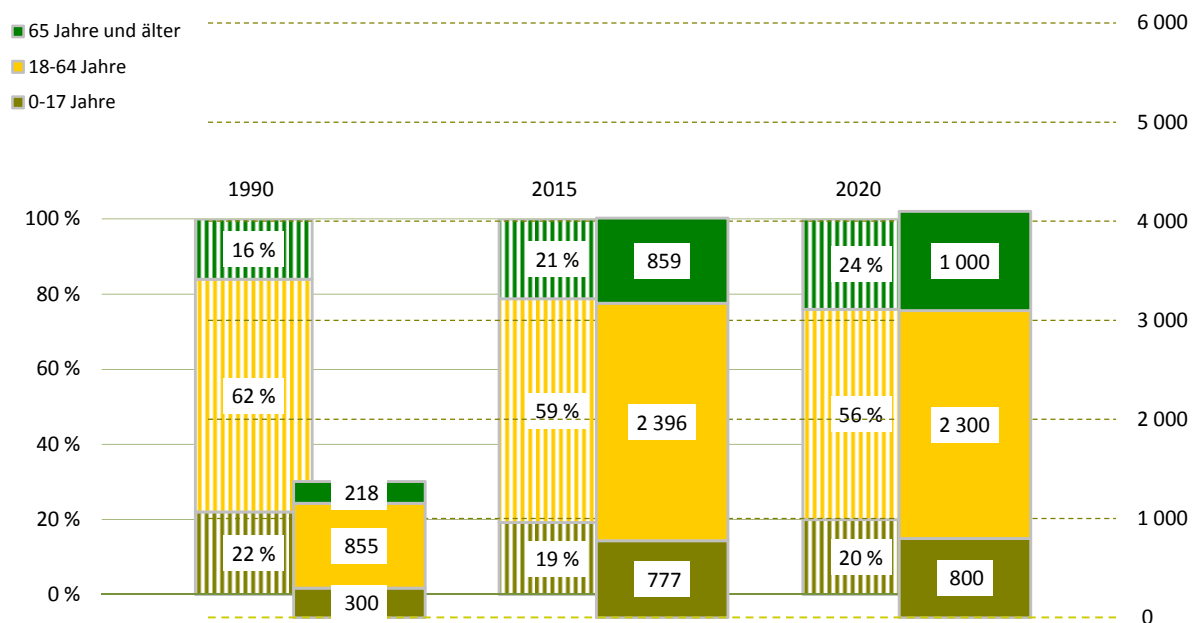

Bevölkerungsdichte557 Einwohner/km²**Bevölkerungsbestand**

Einwohner mit Hauptwohnung	4 032	
mit einer Religionszugehörigkeit	1 053	
evangelisch ¹⁾		19,9 %
römisch-katholisch ¹⁾		6,1 %
Ausländer ¹⁾	121	3,0 %
im Alter von 0 bis 17 Jahre		8,3 %
im Alter von 18 bis 64 Jahre		88,4 %
im Alter von 65 Jahren und älter		3,3 %
weiblich		38,8 %
Deutsche mit Migrationshintergrund ¹⁾	62	1,5 %
weiblich		41,9 %
Erwachsene	3 255	
ledig		21,9 %
verheiratet		64,9 %
geschieden		7,6 %
verwitwet		5,6 %
Durchschnittsalter	44,8 Jahre	
Einwohner mit Nebenwohnung	26	
Anteil an den Wohnberechtigten		0,6 %

Bevölkerungsbewegung (vorläufige Daten)

bezogen auf 1 000 Einwohner mit Hauptwohnung zum 31.12.2014

Geburten	8	
allgemeine Fruchtbarkeit zum Halbjahr 2015		55,8
Sterbefälle	7	
Geburtenüberschuss / -defizit	1	

Bestandsänderung

zum Vorjahr	98	2,5 %
zum 31.12.1990	2 659	193,7 %

Haushalte

Haushalte	1 710	
mit 1 Person ²⁾	431	25,2 %
männlich		51,3 %
weiblich		48,7 %
mit Kindern unter 18 Jahren ²⁾	472	27,6 %
Alleinerziehende ³⁾	45	9,5 %
durchschnittliche Haushaltsgröße	2,33	

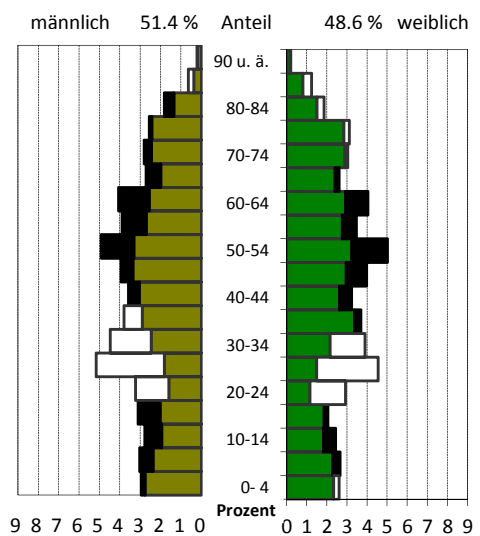
¹⁾ Anteil an den Einwohnern mit Hauptwohnung²⁾ Anteil an allen Haushalten³⁾ Anteil an Haushalten mit Kindern**Lebensbaum im Vergleich mit der Gesamtstadt**

schwarz: im Stadtteil größerer Anteil
 weiß: in Gesamtstadt größerer Anteil

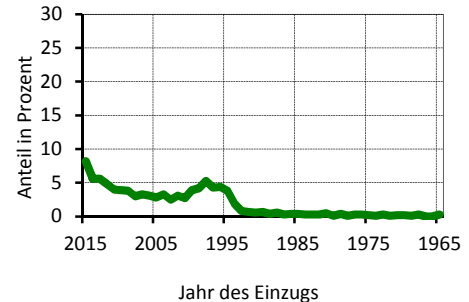
Wohndauer**Einzug in die jetzige Wohnung**

Mittelwert: 13,5 Jahre
 Einzug 2013-2015 19,4 %

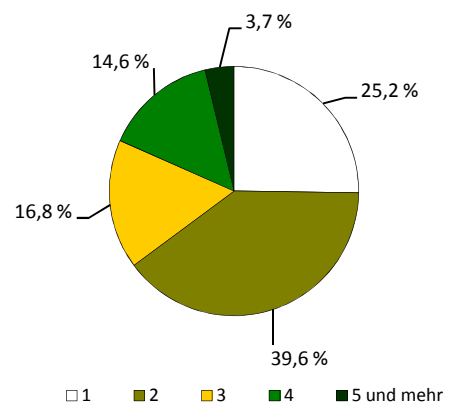
Haushalte nach der Personenzahl

Sozialstruktur

Beschäftigte - Anteil an Erwerbsfähigen	1 483	58,8 %
Frauenanteil - Anteil an weibl. Erwerbsfähigen	52,7 %	66,3 %
Arbeitslose - Anteil an Erwerbsfähigen	54	2,3 %
Frauenanteil - Anteil an weibl. Erwerbsfähigen	48,2 %	2,2 %
Regelleistungsberechtigte nach SGB II ¹⁾	62	2,0 %
Regelleistungsberechtigte Kinder nach SGB II ²⁾	17	2,6 %
Empfänger nach dem 3. Kapitel SGB XII	.	
Empfänger nach dem 4. Kapitel SGB XII	.	
Empfänger nach dem 7. Kapitel SGB XII	.	

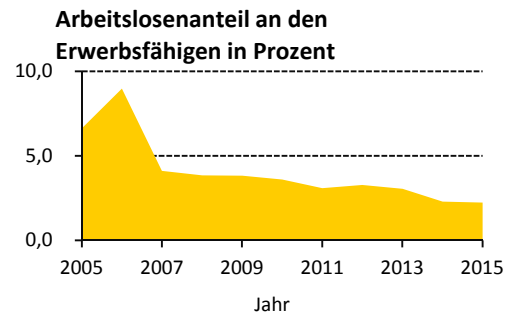

Ausgewählte Infrastruktureinrichtungen

Schulen (einschl. Außenstellen)

Grundschulen	-
Oberschulen	-
Gymnasien	-
Förderschulen	-
Berufsschulen/Berufsschulzentren	-

Anzahl	Klassen	Schüler		
		insgesamt	je Klasse	Mädchenanteil
-	-	-	x	x
-	-	-	x	x
-	-	-	x	x
-	-	-	x	x
-	-	-	x	x

Kinder- und Jugendeinrichtungen	1	
Senioren- und Pflegeheime / Plätze	- /	-
Unterkünfte (Hotels, Pensionen, etc.)	5	
(Musik-)Theater / Kulturzentren	- /	-
Museen / Galerien und Ausstellungen	- /	-
Bibliotheken / Kinos	- /	-
Kirchen	-	
Hallenbäder / Freibäder	- /	-
Sportanlagen / Sporthallen	5 /	-
Krankenhäuser / Apotheken	- /	-
Ärzte / Zahnärzte	3 /	-

Schüler an Allgemeinbildenden Schulen je 100 Einwohner

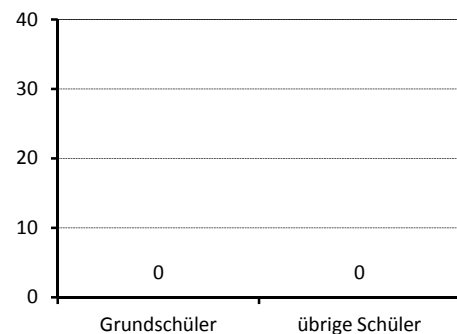

Gebäude und Wohnungen

Gebäude mit Wohnungen	1 259	
Eigenheime		91,9 %
große Wohngebäude		1,4 %
Wohnungen	1 804	
Leerstand		6,4 %
Leerstand in Mehrfamilienhäusern		15,4 %
durchschnittliche Wohnfläche	102,1 m²	
durchschnittliche Raumanzahl	4,0	

Wohnungen nach Baujahr des Gebäudes

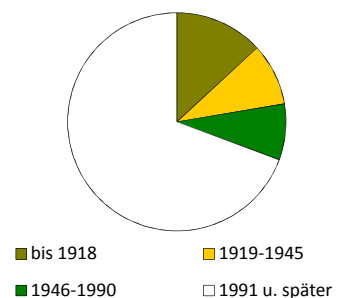

Bautätigkeit

	Genehmigungen		Fertigstellungen		
	2015		2013	2014	2015
Gebäude	23		29	20	14
Neubau von Eigenheimen	12		25	15	10
neugebaute Wohnungen	12		25	17	10
in Mehrfamilienhäusern	-		-	-	-
rückgebaute Wohnungen	-		-	-	-
Wohnungen in umgebauten Gebäuden	12		5	17	4

¹⁾ Anteil an Altersgruppe 0 bis 64 Jahre

²⁾ Anteil an Altersgruppe 0 bis 14 Jahre

Verkehr

zugelassene Kraftfahrzeuge	2 387	
Anteil Krafträder		8 %
Pkw insgesamt	2 098	
darunter nach Schadstoffgruppen		
rote Plakette	17	
gelbe Plakette	64	
grüne Plakette	1 981	
Privat-Pkw je 1 000 Haushalte	1 214	

Bevölkerungsanteil mit guter ÖPNV-Erreichbarkeit

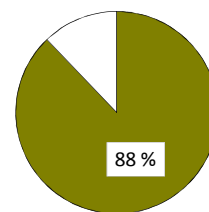

Betriebe

insgesamt	161	
in den Branchen		
Verarbeitendes Gewerbe	7	4,3 %
Baugewerbe	27	16,8 %
Einzelhandel	4	2,5 %
Kfz-Handel	2	1,2 %
Gastgewerbe	3	1,9 %
freiberufl., wissenschaftl., techn. Dienstleistungen	46	28,6 %
Information und Kommunikation	5	3,1 %
Finanz- und Versicherungsdienstleistungen	2	1,2 %
Grundstücks- und Wohnungswesen	11	6,8 %
davon mit		
0 - 9 Beschäftigten	158	
10 - 24 Beschäftigten	3	
25 - 49 Beschäftigten	-	
50 - 99 Beschäftigten	-	
100 und mehr Beschäftigten	-	

Betriebe je 1 000 Einwohner

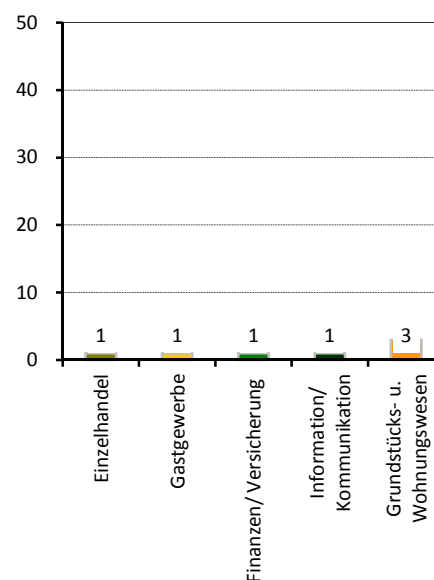

Wahlen

Wahl zum ...	Bundestag am 22.09.2013	Landtag am 31.08.2014
Wahlbeteiligung	82,2 %	69,3 %
Stimmenanteile		
CDU	50,0 %	42,8 %
DIE LINKE	12,3 %	14,5 %
SPD	12,6 %	11,8 %
GRÜNE	6,4 %	8,3 %
FDP	4,0 %	5,1 %
AfD	8,3 %	7,6 %
Sonstige	6,4 %	9,9 %

Stadtrat am 25.05.2014

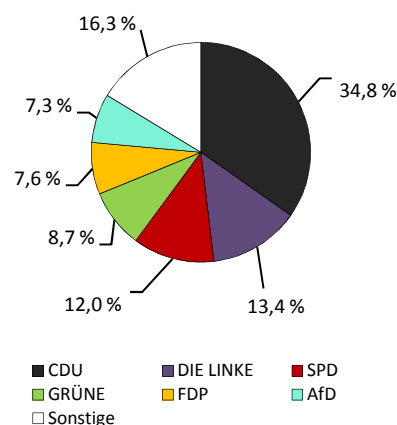

Wahlbeteiligung: 66,4 %

Stadtteil 47 - Schönfeld/Schullwitz

Flächennutzung

	in ha
■ Gesamtfläche	2 695
■ Wohnbebauung	124
■ Sport- und Freizeitanlagen	6
■ Grün- und Freiflächen	77
■ Parkanlagen, Zoo, Botanischer Garten	-
■ Wald/Gehölz	484
■ Verkehrsflächen	1

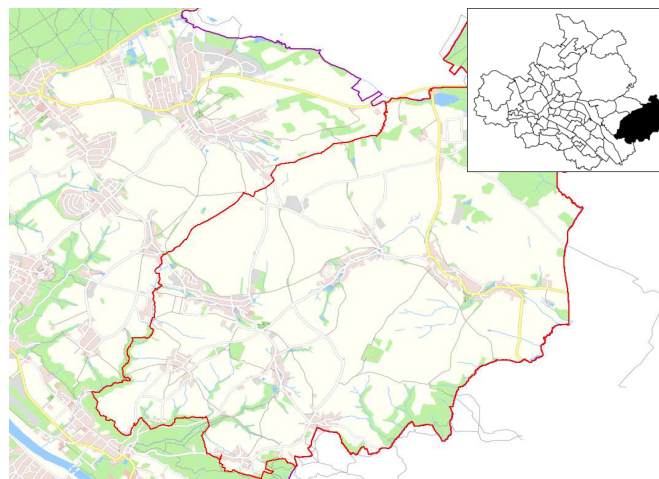

Quelle: Amt für Geodaten und Kataster 2016

Kennziffern

■ Einwohner mit Hauptwohnung	
■ Jugendquotient	
■ Altenquotient	
■ durchschnittliche Haushaltsgröße	
■ Einpersonenhaushalte - Anteil an allen Haushalten	
■ Arbeitslose - Anteil an Erwerbsfähigen in Prozent	
■ Wohnungsleerstand in Prozent	

	1990	2000	2005	2015	2020
Einwohner mit Hauptwohnung	2 624	3 300	3 269	3 261	3 400
Jugendquotient	35	20	19	25	35
Altenquotient	26	22	25	32	40
durchschnittliche Haushaltsgröße	.	2,59	2,52	2,35	x
Einpersonenhaushalte - Anteil an allen Haushalten	.	22,4	23,2	24,1	x
Arbeitslose - Anteil an Erwerbsfähigen in Prozent	.	7,1	8,6	3,8	x
Wohnungsleerstand in Prozent	.	9,3	9,0	8,0	x

Altersstruktur

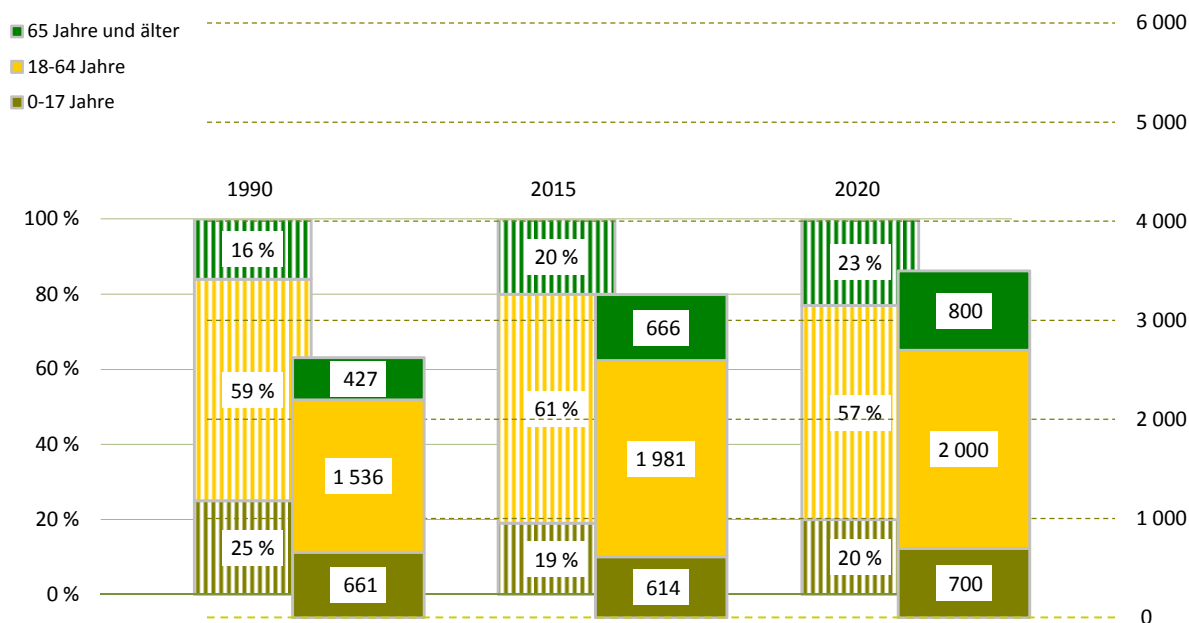

Bevölkerungsdichte121 Einwohner/km²**Bevölkerungsbestand**

Einwohner mit Hauptwohnung	3 261	
mit einer Religionszugehörigkeit	1 030	
evangelisch ¹⁾		27,2 %
römisch-katholisch ¹⁾		4,2 %
Ausländer ¹⁾	20	0,6 %
im Alter von 0 bis 17 Jahre		15,0 %
im Alter von 18 bis 64 Jahre		75,0 %
im Alter von 65 Jahren und älter		10,0 %
weiblich		60,0 %
Deutsche mit Migrationshintergrund ¹⁾	50	1,5 %
weiblich		40,0 %
Erwachsene	2 647	
ledig		24,6 %
verheiratet		62,8 %
geschieden		5,7 %
verwitwet		6,9 %
Durchschnittsalter	44,8 Jahre	
Einwohner mit Nebenwohnung	22	
Anteil an den Wohnberechtigten		0,7 %

Bevölkerungsbewegung (vorläufige Daten)

bezogen auf 1 000 Einwohner mit Hauptwohnung zum 31.12.2014

Geburten	6	
allgemeine Fruchtbarkeit zum Halbjahr 2015		42,9
Sterbefälle	8	
Geburtenüberschuss / -defizit	- 2	

Bestandsänderung

zum Vorjahr	- 41	-1,2 %
zum 31.12.1990	637	24,3 %

Haushalte

Haushalte	1 396	
mit 1 Person ²⁾	336	24,1 %
männlich		50,0 %
weiblich		50,0 %
mit Kindern unter 18 Jahren ²⁾	382	27,4 %
Alleinerziehende ³⁾	49	12,8 %
durchschnittliche Haushaltsgröße	2,35	

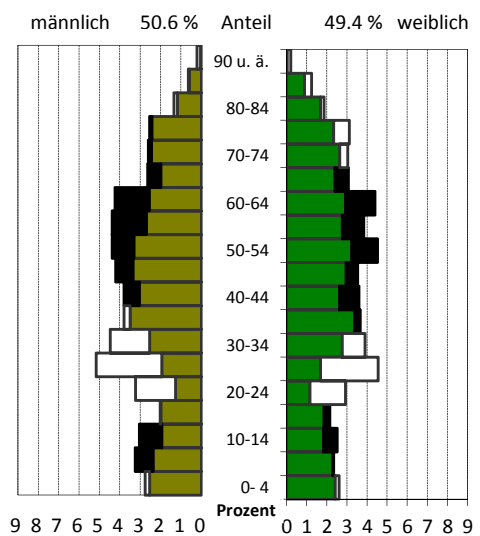
¹⁾ Anteil an den Einwohnern mit Hauptwohnung²⁾ Anteil an allen Haushalten³⁾ Anteil an Haushalten mit Kindern**Lebensbaum im Vergleich mit der Gesamtstadt**

schwarz: im Stadtteil größerer Anteil
 weiß: in Gesamtstadt größerer Anteil

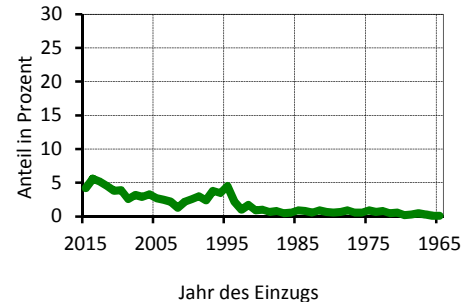
Wohndauer**Einzug in die jetzige Wohnung**

Mittelwert: 18,8 Jahre
 Einzug 2013-2015 15,0 %

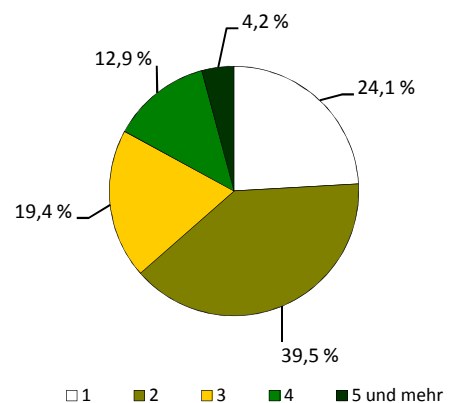
Haushalte nach der Personenzahl

Sozialstruktur

Beschäftigte - Anteil an Erwerbsfähigen	1 355	65,5 %
Frauenanteil - Anteil an weibl. Erwerbsfähigen	50,6 %	71,0 %
Arbeitslose - Anteil an Erwerbsfähigen	75	3,8 %
Frauenanteil - Anteil an weibl. Erwerbsfähigen	45,3 %	3,5 %
Regelleistungsberechtigte nach SGB II ¹⁾	114	4,4 %
Regelleistungsberechtigte Kinder nach SGB II ²⁾	35	6,7 %
Empfänger nach dem 3. Kapitel SGB XII	0	
Empfänger nach dem 4. Kapitel SGB XII	.	
Empfänger nach dem 7. Kapitel SGB XII	.	

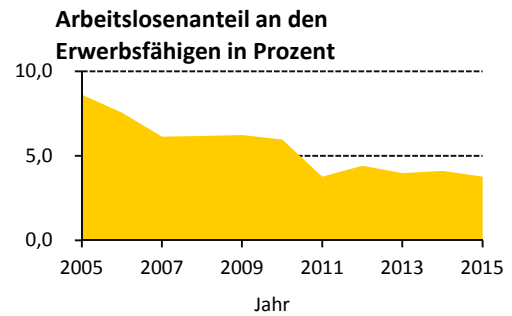

Ausgewählte Infrastruktureinrichtungen

Schulen (einschl. Außenstellen)

Grundschulen	1	12
Oberschulen	-	-
Gymnasien	-	-
Förderschulen	-	-
Berufsschulen/Berufsschulzentren	-	-

Anzahl	Klassen	Schüler		
		insgesamt	je Klasse	Mädchenanteil
1	12	266	22,2	45,9 %
-	-	-	x	x
-	-	-	x	x
-	-	-	x	x
-	-	-	x	x

Kinder- und Jugendeinrichtungen	2	-
Senioren- und Pflegeheime / Plätze	- /	-
Unterkünfte (Hotels, Pensionen, etc.)	2	-
(Musik-)Theater / Kulturzentren	- /	1
Museen / Galerien und Ausstellungen	2 /	-
Bibliotheken / Kinos	- /	-
Kirchen	2	-
Hallenbäder / Freibäder	- /	-
Sportanlagen / Sporthallen	6 /	2
Krankenhäuser / Apotheken	- /	1
Ärzte / Zahnärzte	4 /	1

Schüler an Allgemeinbildenden Schulen je 100 Einwohner

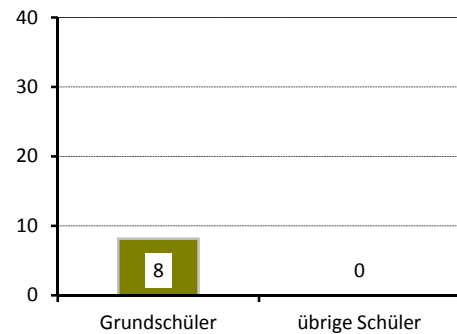

Gebäude und Wohnungen

Gebäude mit Wohnungen	1 049	
Eigenheime		91,7 %
große Wohngebäude		1,0 %
Wohnungen	1 525	
Leerstand		8,0 %
Leerstand in Mehrfamilienhäusern		19,8 %
durchschnittliche Wohnfläche	91,9 m ²	
durchschnittliche Raumanzahl	3,8	

Wohnungen nach Baujahr des Gebäudes

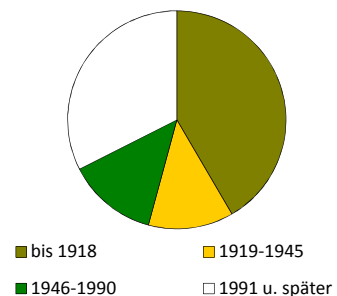

Bautätigkeit

	Genehmigungen		Fertigstellungen		
	2015		2013	2014	2015
Gebäude	9	12	15	8	
Neubau von Eigenheimen	7	5	6	2	
neugebaute Wohnungen	7	35	7	2	
in Mehrfamilienhäusern	-	-	-	-	
rückgebaute Wohnungen		3	-	-	
Wohnungen in umgebauten Gebäuden	2	5	5	5	

¹⁾ Anteil an Altersgruppe 0 bis 64 Jahre

²⁾ Anteil an Altersgruppe 0 bis 14 Jahre

Verkehr

zugelassene Kraftfahrzeuge	2 491	
Anteil Krafträder		8 %
Pkw insgesamt	1 978	
darunter nach Schadstoffgruppen		
rote Plakette	17	
gelbe Plakette	88	
grüne Plakette	1 843	
Privat-Pkw je 1 000 Haushalte	1 352	

Bevölkerungsanteil mit guter ÖPNV-Erreichbarkeit

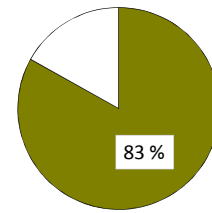

Betriebe

insgesamt	161	
in den Branchen		
Verarbeitendes Gewerbe	19	11,8 %
Baugewerbe	32	19,9 %
Einzelhandel	7	4,3 %
Kfz-Handel	5	3,1 %
Gastgewerbe	11	6,8 %
freiberufl., wissenschaftl., techn. Dienstleistungen	16	9,9 %
Information und Kommunikation	3	1,9 %
Finanz- und Versicherungsdienstleistungen	1	0,6 %
Grundstücks- und Wohnungswesen	6	3,7 %
davon mit		
0 - 9 Beschäftigten	144	
10 - 24 Beschäftigten	11	
25 - 49 Beschäftigten	-	
50 - 99 Beschäftigten	3	
100 und mehr Beschäftigten	3	

Betriebe je 1 000 Einwohner

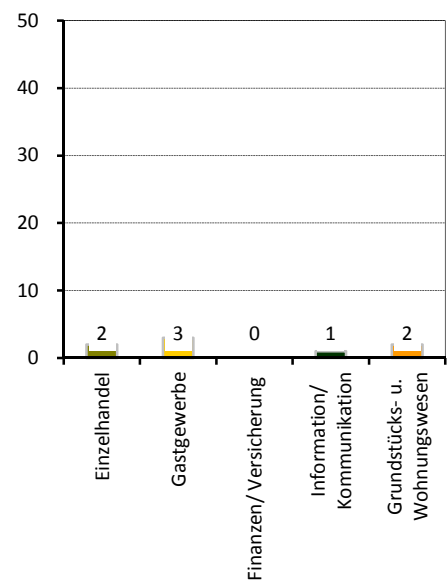

Wahlen

Wahl zum ...	Bundestag am 22.09.2013	Landtag am 31.08.2014
Wahlbeteiligung	76,7 %	60,6 %
Stimmenanteile		
CDU	52,0 %	46,8 %
DIE LINKE	13,0 %	11,8 %
SPD	10,0 %	9,5 %
GRÜNE	5,8 %	6,5 %
FDP	3,9 %	5,1 %
AfD	6,4 %	9,4 %
Sonstige	8,7 %	10,9 %

Stadtrat am 25.05.2014

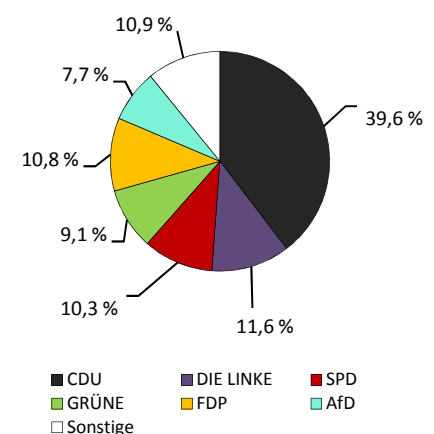

Wahlbeteiligung: 58,0 %

Stadtteil 51 - Blasewitz

Flächennutzung

	in ha
■ Gesamtfläche	284
■ Wohnbebauung	153
■ Sport- und Freizeitanlagen	8
■ Grün- und Freiflächen	10
■ Parkanlagen, Zoo, Botanischer Garten	21
■ Wald/Gehölz	1
■ Verkehrsflächen	1

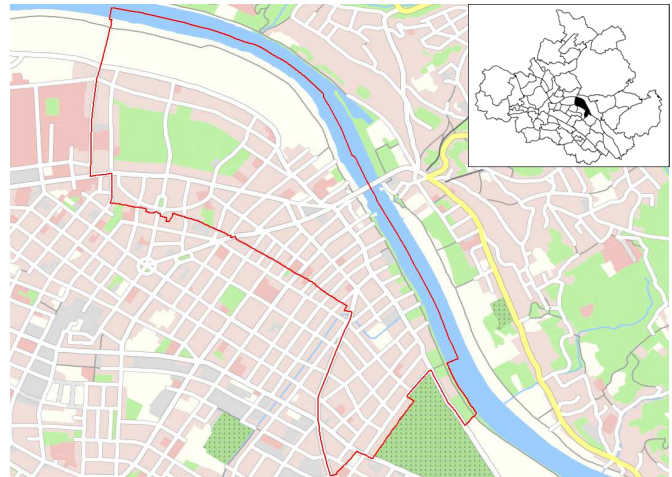

Quelle: Amt für Geodaten und Kataster 2016

Kennziffern

■ Einwohner mit Hauptwohnung	
■ Jugendquotient	
■ Altenquotient	
■ durchschnittliche Haushaltsgröße	
■ Einpersonenhaushalte - Anteil an allen Haushalten	
■ Arbeitslose - Anteil an Erwerbsfähigen in Prozent	
■ Wohnungsleerstand in Prozent	

	1990	2000	2005	2015	2020
Einwohner mit Hauptwohnung	7 430	8 105	9 276	10 118	10 300
Jugendquotient	34	20	21	26	33
Altenquotient	22	18	25	33	36
durchschnittliche Haushaltsgröße	.	2,07	2,02	1,96	x
Einpersonenhaushalte - Anteil an allen Haushalten	.	40,6	43,0	44,1	x
Arbeitslose - Anteil an Erwerbsfähigen in Prozent	.	7,6	6,1	3,1	x
Wohnungsleerstand in Prozent	.	25,5	15,6	10,1	x

Altersstruktur

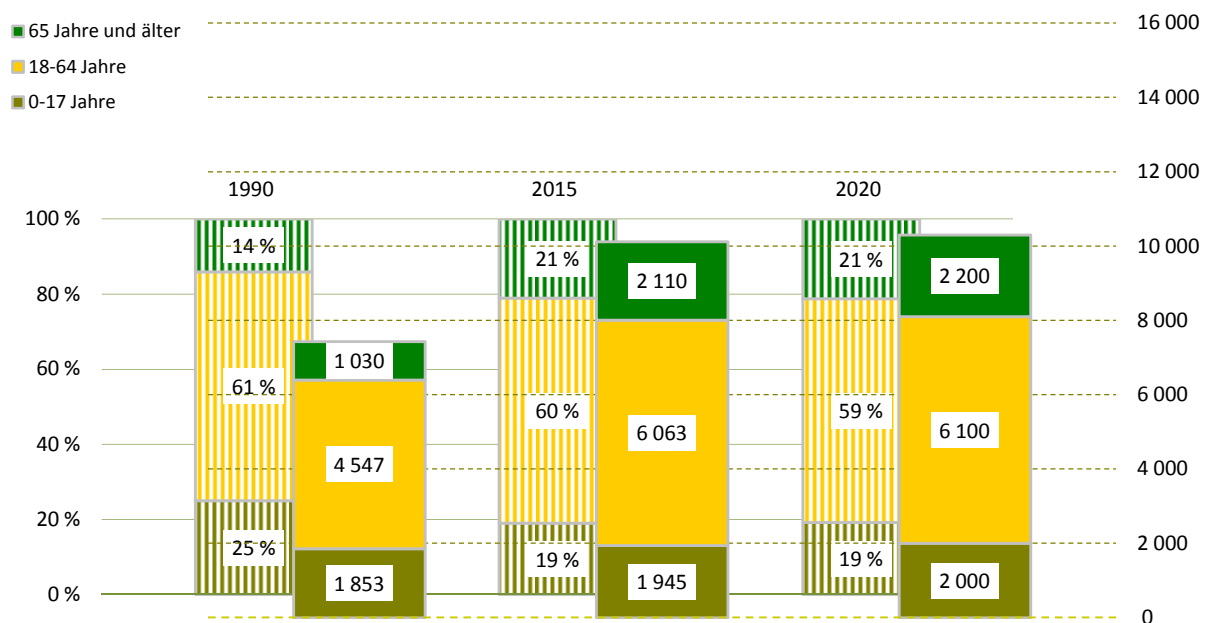

Bevölkerungsdichte3 557 Einwohner/km²**Bevölkerungsbestand**

Einwohner mit Hauptwohnung	10 118	
mit einer Religionszugehörigkeit	2 946	
evangelisch ¹⁾		21,6 %
römisch-katholisch ¹⁾		7,4 %
Ausländer ¹⁾	448	4,4 %
im Alter von 0 bis 17 Jahre		17,6 %
im Alter von 18 bis 64 Jahre		77,7 %
im Alter von 65 Jahren und älter		4,7 %
weiblich		50,9 %
Deutsche mit Migrationshintergrund ¹⁾	391	3,9 %
weiblich		50,9 %
Erwachsene	8 173	
ledig		32,6 %
verheiratet		50,6 %
geschieden		9,2 %
verwitwet		7,6 %
Durchschnittsalter	43,0 Jahre	
Einwohner mit Nebenwohnung	131	
Anteil an den Wohnberechtigten		1,3 %

Bevölkerungsbewegung (vorläufige Daten)

bezogen auf 1 000 Einwohner mit Hauptwohnung zum 31.12.2014

Geburten	13	
allgemeine Fruchtbarkeit zum Halbjahr 2015		70,5
Sterbefälle	13	
Geburtenüberschuss / -defizit	0	

Bestandsänderung

zum Vorjahr	12	0,1 %
zum 31.12.1990	2 688	36,2 %

Haushalte

Haushalte	5 047	
mit 1 Person ²⁾	2 227	44,1 %
männlich		46,5 %
weiblich		53,5 %
mit Kindern unter 18 Jahren ²⁾	1 194	23,7 %
Alleinerziehende ³⁾	222	18,6 %
durchschnittliche Haushaltsgröße	1,96	

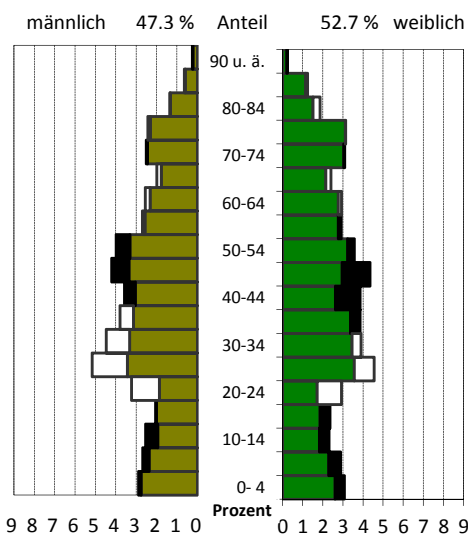
¹⁾ Anteil an den Einwohnern mit Hauptwohnung²⁾ Anteil an allen Haushalten³⁾ Anteil an Haushalten mit Kindern**Lebensbaum im Vergleich mit der Gesamtstadt**

schwarz: im Stadtteil größerer Anteil
weiß: in Gesamtstadt größerer Anteil

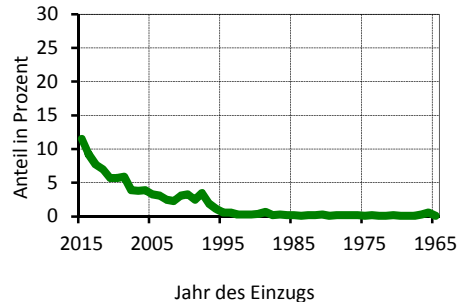
Wohndauer**Einzug in die jetzige Wohnung**

Mittelwert: 9,7 Jahre
Einzug 2013-2015: 28,4 %

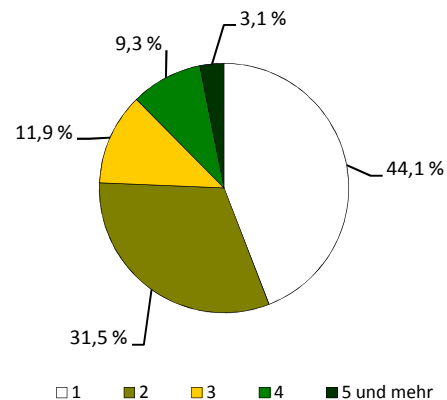
Haushalte nach der Personenzahl

Sozialstruktur

Beschäftigte - Anteil an Erwerbsfähigen	3 798	59,8 %
Frauenanteil - Anteil an weibl. Erwerbsfähigen	52,6 %	64,0 %
Arbeitslose - Anteil an Erwerbsfähigen	190	3,1 %
Frauenanteil - Anteil an weibl. Erwerbsfähigen	47,4 %	2,9 %
Regelleistungsberechtigte nach SGB II ¹⁾	252	3,2 %
Regelleistungsberechtigte Kinder nach SGB II ²⁾	64	3,9 %
Empfänger nach dem 3. Kapitel SGB XII	22	
Empfänger nach dem 4. Kapitel SGB XII	33	
Empfänger nach dem 7. Kapitel SGB XII	25	

Arbeitslosenanteil an den Erwerbsfähigen in Prozent

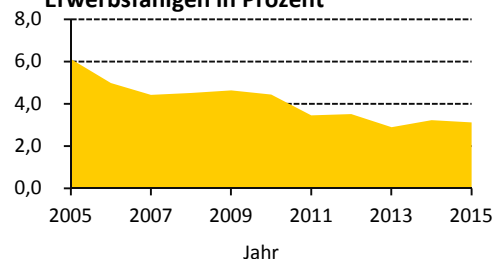

Ausgewählte Infrastruktureinrichtungen

Schulen (einschl. Außenstellen)

	Anzahl	Klassen	Schüler		
			insgesamt	je Klasse	Mädchenanteil
Grundschulen	2	28	664	23,7	49,7 %
Oberschulen	1	13	335	25,8	46,0 %
Gymnasien	1	7	149	21,3	51,7 %
Förderschulen	-	-	-	x	x
Berufsschulen/Berufsschulzentren	-	-	-	x	x

Kinder- und Jugendeinrichtungen	6	
Senioren- und Pflegeheime / Plätze	5 /	301
Unterkünfte (Hotels, Pensionen, etc.)	20	
(Musik-)Theater / Kulturzentren	2 /	-
Museen / Galerien und Ausstellungen	- /	1
Bibliotheken / Kinos	1 /	2
Kirchen	3	
Hallenbäder / Freibäder	- /	-
Sportanlagen / Sporthallen	14 /	3
Krankenhäuser / Apotheken	- /	4
Ärzte / Zahnärzte	86 /	13

Schüler an Allgemeinbildenden Schulen je 100 Einwohner

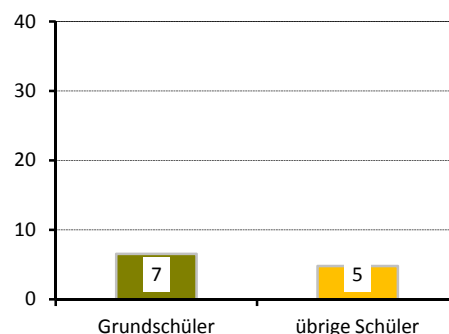

Gebäude und Wohnungen

Gebäude mit Wohnungen	1 156	
Eigenheime		37,5 %
große Wohngebäude		22,3 %
Wohnungen	5 205	
Leerstand		10,1 %
Leerstand in Mehrfamilienhäusern		10,7 %
durchschnittliche Wohnfläche	83,3 m²	
durchschnittliche Raumanzahl	3,1	

Wohnungen nach Baujahr des Gebäudes

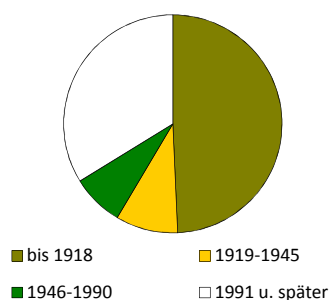

Bautätigkeit

	Genehmigungen		Fertigstellungen		
	2015		2013	2014	2015
Gebäude	19		21	15	22
Neubau von Eigenheimen	2		-	4	1
neugebaute Wohnungen	30		7	8	22
in Mehrfamilienhäusern	28		6	3	16
rückgebaute Wohnungen			6	2	-
Wohnungen in umgebauten Gebäuden	52		65	30	39

¹⁾ Anteil an Altersgruppe 0 bis 64 Jahre

²⁾ Anteil an Altersgruppe 0 bis 14 Jahre

Verkehr

zugelassene Kraftfahrzeuge	4 897	
Anteil Krafträder		5 %
Pkw insgesamt	4 411	
darunter nach Schadstoffgruppen		
rote Plakette	30	
gelbe Plakette	148	
grüne Plakette	4 151	
Privat-Pkw je 1 000 Haushalte	816	

Betriebe

insgesamt	820	
in den Branchen		
Verarbeitendes Gewerbe	19	2,3 %
Baugewerbe	48	5,9 %
Einzelhandel	74	9,0 %
Kfz-Handel	4	0,5 %
Gastgewerbe	29	3,5 %
freiberufl., wissenschaftl., techn. Dienstleistungen	188	22,9 %
Information und Kommunikation	41	5,0 %
Finanz- und Versicherungsdienstleistungen	36	4,4 %
Grundstücks- und Wohnungswesen	96	11,7 %
davon mit		
0 - 9 Beschäftigten	747	
10 - 24 Beschäftigten	53	
25 - 49 Beschäftigten	13	
50 - 99 Beschäftigten	4	
100 und mehr Beschäftigten	3	

Wahlen

Wahl zum ...	Bundestag am 22.09.2013	Landtag am 31.08.2014
Wahlbeteiligung	81,8 %	67,6 %
Stimmenanteile		
CDU	43,7 %	36,3 %
DIE LINKE	13,4 %	14,2 %
SPD	15,4 %	14,7 %
GRÜNE	11,4 %	14,4 %
FDP	4,4 %	5,8 %
AfD	6,1 %	7,2 %
Sonstige	5,7 %	7,4 %

Bevölkerungsanteil mit
guter ÖPNV-Erreichbarkeit

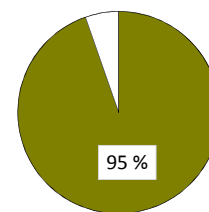

Betriebe je 1 000 Einwohner

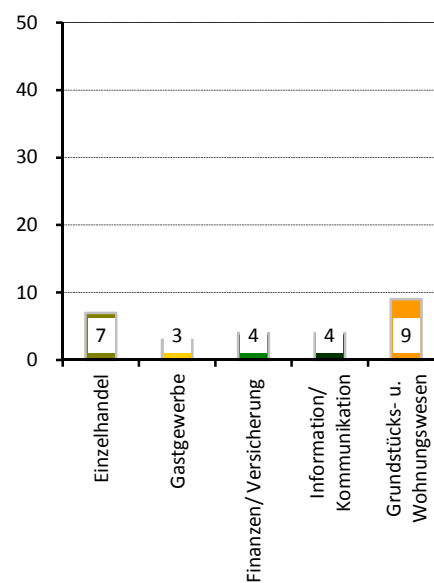

Stadtrat am 25.05.2014

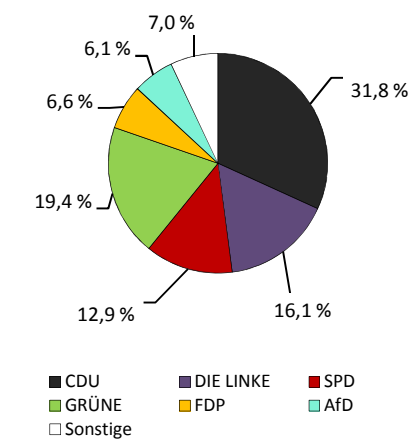

Wahlbeteiligung: 61,7 %

Stadtteil 52 - Striesen-Ost

Flächennutzung

■ Gesamtfläche	135
■ Wohnbebauung	99
■ Sport- und Freizeitanlagen	1
■ Grün- und Freiflächen	6
■ Parkanlagen, Zoo, Botanischer Garten	2
■ Wald/Gehölz	-
■ Verkehrsflächen	1

in ha
135
99
1
6
2
-
1

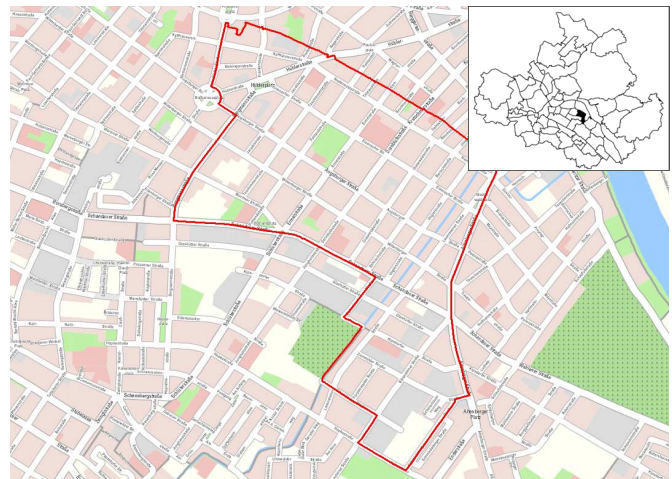

Quelle: Amt für Geodaten und Kataster 2016

Kennziffern

■ Einwohner mit Hauptwohnung	
■ Jugendquotient	
■ Altenquotient	
■ durchschnittliche Haushaltsgröße	
■ Einpersonenhaushalte - Anteil an allen Haushalten	
■ Arbeitslose - Anteil an Erwerbsfähigen in Prozent	
■ Wohnungsleerstand in Prozent	

	1990	2000	2005	2015	2020
Einwohner mit Hauptwohnung	11 567	11 023	12 361	14 889	15 300
Jugendquotient	38	21	21	29	36
Altenquotient	20	14	15	19	23
durchschnittliche Haushaltsgröße	.	1,98	1,90	1,96	x
Einpersonenhaushalte - Anteil an allen Haushalten	.	44,8	50,1	47,6	x
Arbeitslose - Anteil an Erwerbsfähigen in Prozent	.	8,3	6,9	3,4	x
Wohnungsleerstand in Prozent	.	20,1	10,8	6,9	x

Altersstruktur

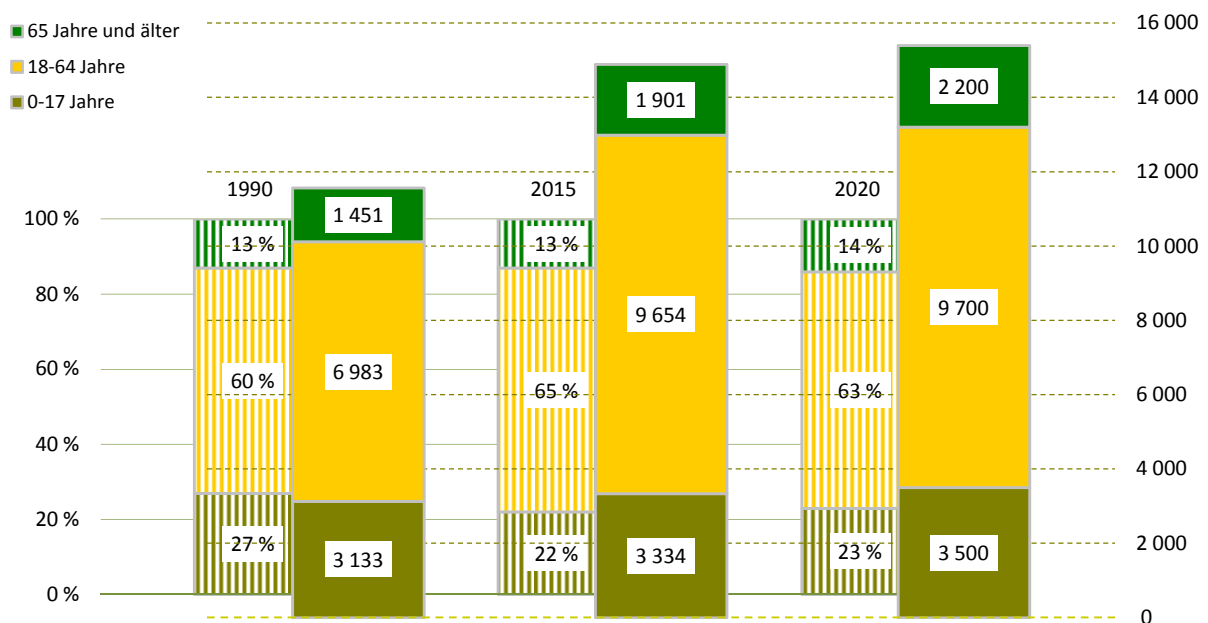

Bevölkerungsdichte

11 040 Einwohner/km²

Bevölkerungsbestand

Einwohner mit Hauptwohnung	14 889	
mit einer Religionszugehörigkeit	3 834	
evangelisch ¹⁾		18,6 %
römisch-katholisch ¹⁾		6,9 %
Ausländer ¹⁾	611	4,1 %
im Alter von 0 bis 17 Jahre		14,2 %
im Alter von 18 bis 64 Jahre		83,3 %
im Alter von 65 Jahren und älter		2,5 %
weiblich		50,6 %
Deutsche mit Migrationshintergrund ¹⁾	566	3,8 %
weiblich		52,1 %
Erwachsene	11 555	
ledig		41,2 %
verheiratet		45,1 %
geschieden		8,7 %
verwitwet		5,0 %
Durchschnittsalter	37,5 Jahre	
Einwohner mit Nebenwohnung	142	
Anteil an den Wohnberechtigten		0,9 %

Bevölkerungsbewegung (vorläufige Daten)

bezogen auf 1 000 Einwohner mit Hauptwohnung zum 31.12.2014

Geburten	16	
allgemeine Fruchtbarkeit zum Halbjahr 2015		70,5
Sterbefälle	4	
Geburtenüberschuss / -defizit	12	

Bestandsänderung

zum Vorjahr	148	1,0 %
zum 31.12.1990	3 322	28,7 %

Haushalte

Haushalte	7 561	
mit 1 Person ²⁾	3 599	47,6 %
männlich		49,4 %
weiblich		50,6 %
mit Kindern unter 18 Jahren ²⁾	2 079	27,5 %
Alleinerziehende ³⁾	389	18,7 %
durchschnittliche Haushaltsgröße	1,96	

¹⁾ Anteil an den Einwohnern mit Hauptwohnung

²⁾ Anteil an allen Haushalten

³⁾ Anteil an Haushalten mit Kindern

Lebensbaum im Vergleich mit der Gesamtstadt

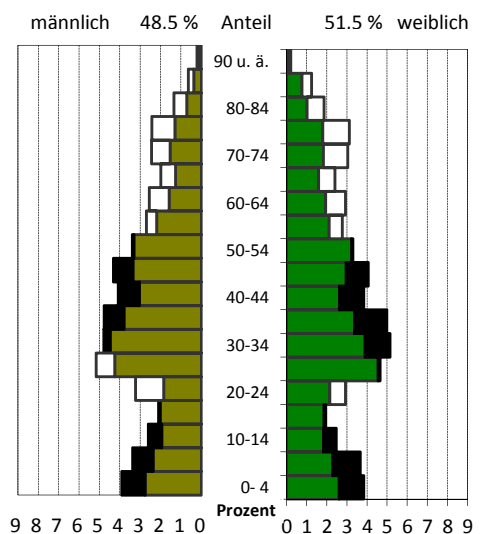

schwarz: im Stadtteil größerer Anteil
weiß: in Gesamtstadt größerer Anteil

Wohndauer

Einzug in die jetzige Wohnung

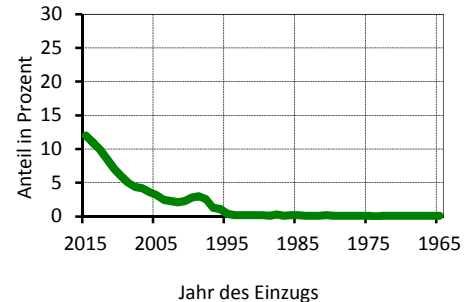

Mittelwert: 8,0 Jahre
Einzug 2013-2015 33,0 %

Haushalte nach der Personenzahl

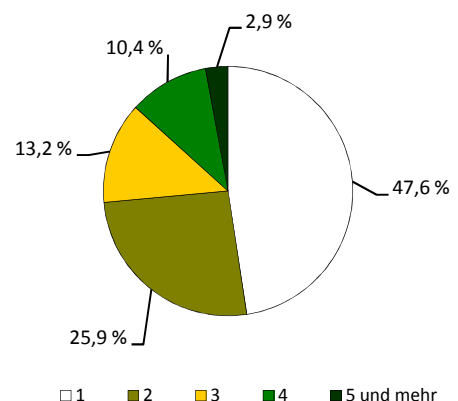

Sozialstruktur

■ Beschäftigte - Anteil an Erwerbsfähigen	6 417	64,0 %
■ Frauenanteil - Anteil an weibl. Erwerbsfähigen	51,2 %	67,1 %
■ Arbeitslose - Anteil an Erwerbsfähigen	326	3,4 %
■ Frauenanteil - Anteil an weibl. Erwerbsfähigen	39,9 %	2,7 %
■ Regelleistungsberechtigte nach SGB II ¹⁾	465	3,6 %
■ Regelleistungsberechtigte Kinder nach SGB II ²⁾	94	3,2 %
■ Empfänger nach dem 3. Kapitel SGB XII	8	
■ Empfänger nach dem 4. Kapitel SGB XII	22	
■ Empfänger nach dem 7. Kapitel SGB XII	7	

Arbeitslosenanteil an den Erwerbsfähigen in Prozent

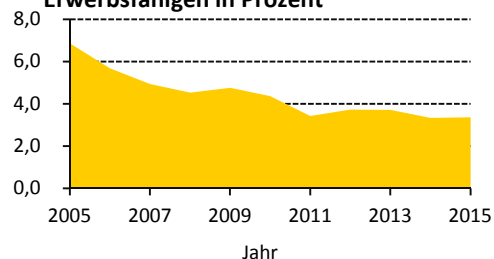

Ausgewählte Infrastruktureinrichtungen

Schulen (einschl. Außenstellen)

	Anzahl	Klassen	Schüler		
			insgesamt	je Klasse	Mädchenanteil
■ Grundschulen	1	12	304	25,3	51,0 %
■ Oberschulen	1	15	387	25,8	42,4 %
■ Gymnasien	1	24	842	35,1	51,2 %
■ Förderschulen	2	24	131	5,5	29,0 %
■ Berufsschulen/Berufsschulzentren	1	9	73	8,1	47,9 %

■ Kinder- und Jugendeinrichtungen	4	
■ Senioren- und Pflegeheime / Plätze	1 /	70
■ Unterkünfte (Hotels, Pensionen, etc.)	4	
■ (Musik-)Theater / Kulturzentren	1 /	-
■ Museen / Galerien und Ausstellungen	- /	-
■ Bibliotheken / Kinos	- /	-
■ Kirchen	4	
■ Hallenbäder / Freibäder	- /	-
■ Sportanlagen / Sporthallen	3 /	2
■ Krankenhäuser / Apotheken	- /	3
■ Ärzte / Zahnärzte	16 /	10

Schüler an Allgemeinbildenden Schulen je 100 Einwohner

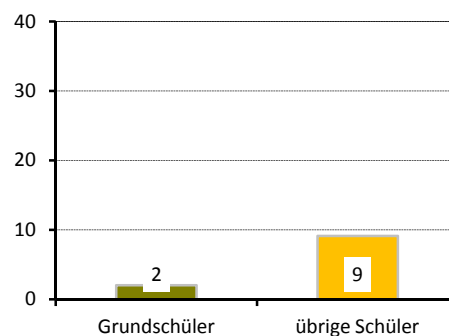

Gebäude und Wohnungen

■ Gebäude mit Wohnungen	867	
■ Eigenheime		15,5 %
■ große Wohngebäude		68,6 %
■ Wohnungen	7 454	
■ Leerstand		6,9 %
■ Leerstand in Mehrfamilienhäusern		7,0 %
■ durchschnittliche Wohnfläche	76,0 m²	
■ durchschnittliche Raumanzahl	2,8	

Wohnungen nach Baujahr des Gebäudes

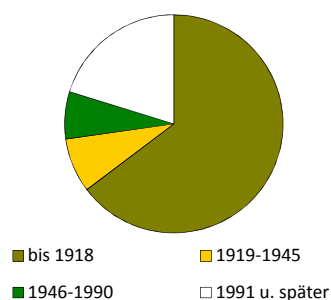

Bautätigkeit

	Genehmigungen		Fertigstellungen		
	2015		2013	2014	2015
Gebäude	13		20	13	17
Neubau von Eigenheimen	-		-	-	1
neugebaute Wohnungen	41		26	56	111
in Mehrfamilienhäusern	41		26	56	110
rückgebaute Wohnungen	-		-	2	-
Wohnungen in umgebauten Gebäuden	57		226	60	15

¹⁾ Anteil an Altersgruppe 0 bis 64 Jahre

²⁾ Anteil an Altersgruppe 0 bis 14 Jahre

Verkehr

zugelassene Kraftfahrzeuge	6 471	
Anteil Krafträder		6 %
Pkw insgesamt	5 800	
darunter nach Schadstoffgruppen		
rote Plakette	29	
gelbe Plakette	172	
grüne Plakette	5 512	
Privat-Pkw je 1 000 Haushalte	711	

Bevölkerungsanteil mit guter ÖPNV-Erreichbarkeit

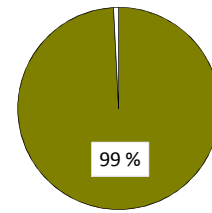

Betriebe

insgesamt	677	
in den Branchen		
Verarbeitendes Gewerbe	29	4,3 %
Baugewerbe	46	6,8 %
Einzelhandel	48	7,1 %
Kfz-Handel	3	0,4 %
Gastgewerbe	27	4,0 %
freiberufl., wissenschaftl., techn. Dienstleistungen	204	30,1 %
Information und Kommunikation	29	4,3 %
Finanz- und Versicherungsdienstleistungen	18	2,7 %
Grundstücks- und Wohnungswesen	41	6,1 %
davon mit		
0 - 9 Beschäftigten	626	
10 - 24 Beschäftigten	31	
25 - 49 Beschäftigten	7	
50 - 99 Beschäftigten	8	
100 und mehr Beschäftigten	5	

Betriebe je 1 000 Einwohner

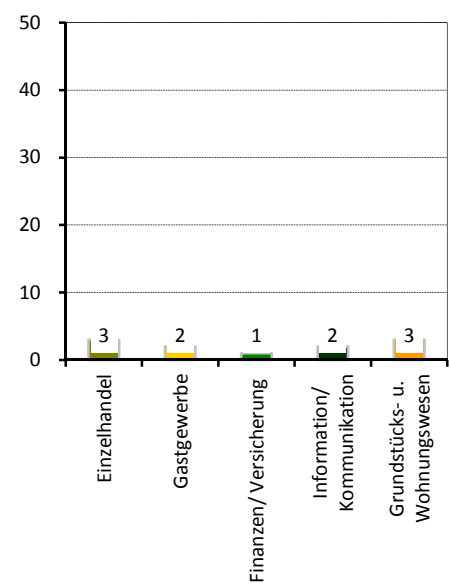

Wahlen

Wahl zum ...	Bundestag am 22.09.2013	Landtag am 31.08.2014
Wahlbeteiligung	81,7 %	67,1 %
Stimmenanteile		
CDU	38,5 %	32,7 %
DIE LINKE	14,3 %	13,6 %
SPD	15,4 %	17,4 %
GRÜNE	15,4 %	18,5 %
FDP	3,7 %	4,1 %
AfD	6,4 %	6,1 %
Sonstige	6,4 %	7,7 %

Stadtrat am 25.05.2014

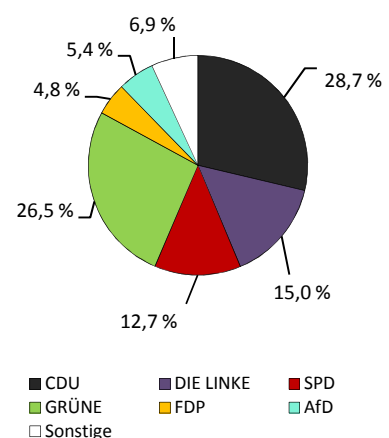

Wahlbeteiligung: 61,4 %

Stadtteil 53 - Striesen-Süd

Flächennutzung

■ Gesamtfläche	133
■ Wohnbebauung	66
■ Sport- und Freizeitanlagen	2
■ Grün- und Freiflächen	19
■ Parkanlagen, Zoo, Botanischer Garten	-
■ Wald/Gehölz	1
■ Verkehrsflächen	6

in ha
133
66
2
19
-
1
6

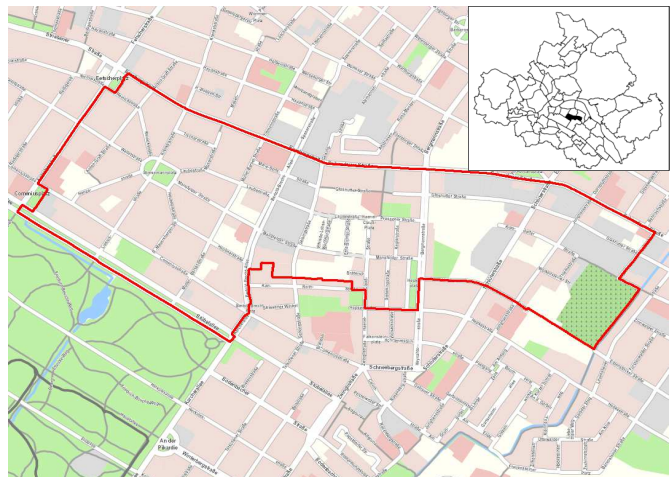

Quelle: Amt für Geodaten und Kataster 2016

Kennziffern

■ Einwohner mit Hauptwohnung	
■ Jugendquotient	
■ Altenquotient	
■ durchschnittliche Haushaltsgröße	
■ Einpersonenhaushalte - Anteil an allen Haushalten	
■ Arbeitslose - Anteil an Erwerbsfähigen in Prozent	
■ Wohnungsleerstand in Prozent	

	1990	2000	2005	2015	2020
Einwohner mit Hauptwohnung	10 379	9 052	9 700	10 870	12 300
Jugendquotient	24	17	15	20	29
Altenquotient	30	41	45	42	42
durchschnittliche Haushaltsgröße	.	1,86	1,76	1,70	x
Einpersonenhaushalte - Anteil an allen Haushalten	.	44,3	49,8	53,9	x
Arbeitslose - Anteil an Erwerbsfähigen in Prozent	.	10,6	9,6	5,9	x
Wohnungsleerstand in Prozent	.	18,5	9,7	2,9	x

Altersstruktur

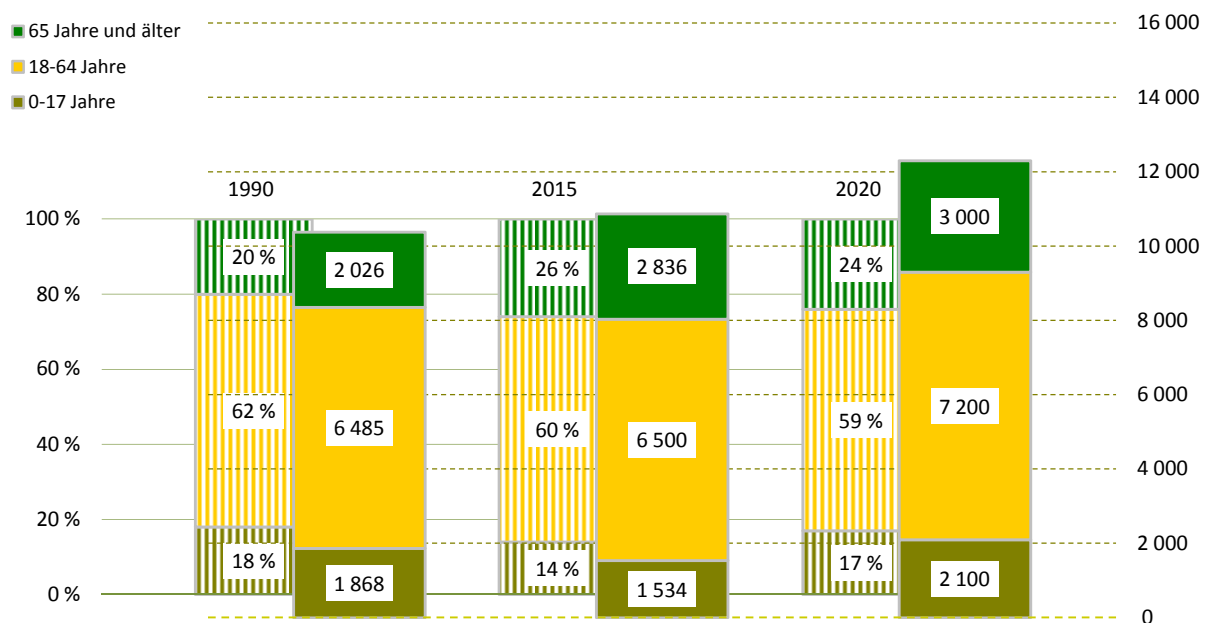

Bevölkerungsdichte

8 191 Einwohner/km²

Bevölkerungsbestand

Einwohner mit Hauptwohnung	10 870	
mit einer Religionszugehörigkeit	2 005	
evangelisch ¹⁾		13,0 %
römisch-katholisch ¹⁾		5,0 %
Ausländer ¹⁾	732	6,7 %
im Alter von 0 bis 17 Jahre		10,9 %
im Alter von 18 bis 64 Jahre		86,3 %
im Alter von 65 Jahren und älter		2,7 %
weiblich		46,9 %
Deutsche mit Migrationshintergrund ¹⁾	451	4,1 %
weiblich		53,0 %
Erwachsene	9 336	
ledig		38,1 %
verheiratet		43,2 %
geschieden		9,8 %
verwitwet		9,0 %
Durchschnittsalter	45,1 Jahre	
Einwohner mit Nebenwohnung	127	
Anteil an den Wohnberechtigten		1,2 %

Bevölkerungsbewegung (vorläufige Daten)

bezogen auf 1 000 Einwohner mit Hauptwohnung zum 31.12.2014

Geburten	12	
allgemeine Fruchtbarkeit zum Halbjahr 2015		64,9
Sterbefälle	9	
Geburtenüberschuss / -defizit	3	

Bestandsänderung

zum Vorjahr	104	1,0 %
zum 31.12.1990	491	4,7 %

Haushalte

Haushalte	6 328	
mit 1 Person ²⁾	3 412	53,9 %
männlich		45,8 %
weiblich		54,2 %
mit Kindern unter 18 Jahren ²⁾	1 023	16,2 %
Alleinerziehende ³⁾	236	23,1 %
durchschnittliche Haushaltsgröße	1,70	

¹⁾ Anteil an den Einwohnern mit Hauptwohnung

²⁾ Anteil an allen Haushalten

³⁾ Anteil an Haushalten mit Kindern

Lebensbaum im Vergleich mit der Gesamtstadt

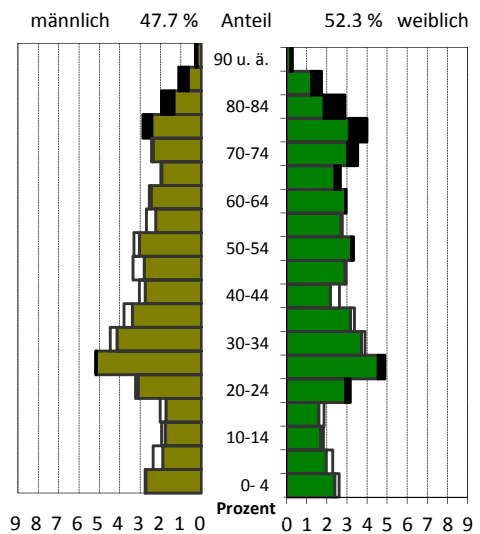

schwarz: im Stadtteil größerer Anteil
weiß: in Gesamtstadt größerer Anteil

Wohndauer

Einzug in die jetzige Wohnung

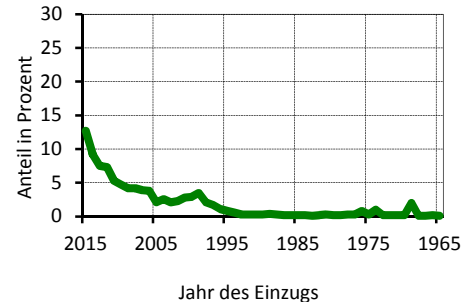

Mittelwert: 11,5 Jahre
Einzug 2013-2015: 29,4 %

Haushalte nach der Personenzahl

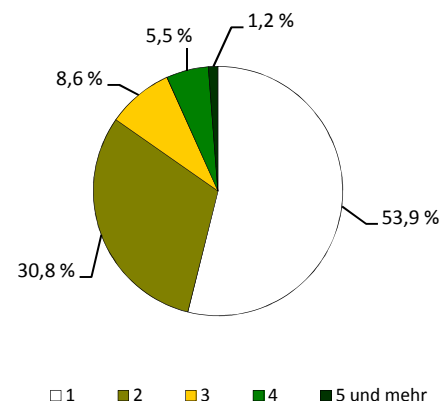

Sozialstruktur

Beschäftigte - Anteil an Erwerbsfähigen	4 008	60,0 %
Frauenanteil - Anteil an weibl. Erwerbsfähigen	50,6 %	62,6 %
Arbeitslose - Anteil an Erwerbsfähigen	381	5,9 %
Frauenanteil - Anteil an weibl. Erwerbsfähigen	44,6 %	5,3 %
Regelleistungsberechtigte nach SGB II ¹⁾	692	8,6 %
Regelleistungsberechtigte Kinder nach SGB II ²⁾	136	10,1 %
Empfänger nach dem 3. Kapitel SGB XII	14	
Empfänger nach dem 4. Kapitel SGB XII	80	
Empfänger nach dem 7. Kapitel SGB XII	5	

Arbeitslosenanteil an den Erwerbsfähigen in Prozent

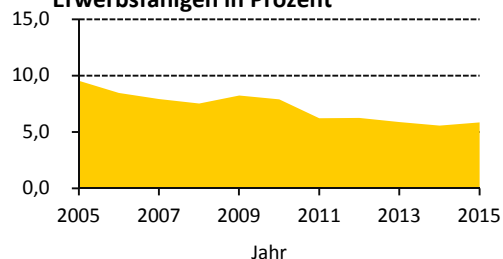

Ausgewählte Infrastruktureinrichtungen

Schulen (einschl. Außenstellen)

	Anzahl	Klassen	Schüler		
			insgesamt	je Klasse	Mädchenanteil
Grundschulen	2	17	332	19,5	47,6 %
Oberschulen	1	16	221	13,8	51,6 %
Gymnasien	-	-	-	x	x
Förderschulen	-	-	-	x	x
Berufsschulen/Berufsschulzentren	2	19	321	16,9	58,6 %

Kinder- und Jugendeinrichtungen	3	
Senioren- und Pflegeheime / Plätze	1 /	24
Unterkünfte (Hotels, Pensionen, etc.)	2	
(Musik-)Theater / Kulturzentren	- /	3
Museen / Galerien und Ausstellungen	1 /	2
Bibliotheken / Kinos	- /	1
Kirchen	1	
Hallenbäder / Freibäder	- /	-
Sportanlagen / Sporthallen	2 /	2
Krankenhäuser / Apotheken	- /	1
Ärzte / Zahnärzte	15 /	4

Schüler an Allgemeinbildenden Schulen je 100 Einwohner

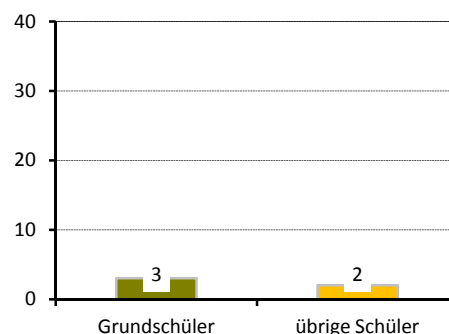

Gebäude und Wohnungen

Gebäude mit Wohnungen	585	
Eigenheime		9,7 %
große Wohngebäude		79,0 %
Wohnungen	6 089	
Leerstand		2,9 %
Leerstand in Mehrfamilienhäusern		2,9 %
durchschnittliche Wohnfläche	66,3 m ²	
durchschnittliche Raumanzahl	2,6	

Wohnungen nach Baujahr des Gebäudes

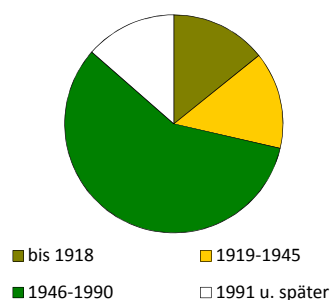

Bautätigkeit

	Genehmigungen	Fertigstellungen		
	2015	2013	2014	2015
Gebäude	31	10	5	10
Neubau von Eigenheimen	-	1	1	1
neugebaute Wohnungen	198	36	2	98
in Mehrfamilienhäusern	198	34	-	97
rückgebaute Wohnungen	-	-	-	-
Wohnungen in umgebauten Gebäuden	154	12	22	80

¹⁾ Anteil an Altersgruppe 0 bis 64 Jahre

²⁾ Anteil an Altersgruppe 0 bis 14 Jahre

Verkehr

zugelassene Kraftfahrzeuge	4 487	
Anteil Krafträder		4 %
Pkw insgesamt	4 130	
darunter nach Schadstoffgruppen		
rote Plakette	15	
gelbe Plakette	94	
grüne Plakette	3 984	
Privat-Pkw je 1 000 Haushalte	594	

Betriebe

insgesamt	413	
in den Branchen		
Verarbeitendes Gewerbe	9	2,2 %
Baugewerbe	25	6,1 %
Einzelhandel	28	6,8 %
Kfz-Handel	7	1,7 %
Gastgewerbe	8	1,9 %
freiberufl., wissenschaftl., techn. Dienstleistungen	85	20,6 %
Information und Kommunikation	43	10,4 %
Finanz- und Versicherungsdienstleistungen	19	4,6 %
Grundstücks- und Wohnungswesen	37	9,0 %
davon mit		
0 - 9 Beschäftigten	356	
10 - 24 Beschäftigten	33	
25 - 49 Beschäftigten	10	
50 - 99 Beschäftigten	6	
100 und mehr Beschäftigten	8	

Wahlen

Wahl zum ...	Bundestag am 22.09.2013	Landtag am 31.08.2014
Wahlbeteiligung	75,1 %	58,9 %
Stimmenanteile		
CDU	38,8 %	35,2 %
DIE LINKE	19,1 %	20,3 %
SPD	16,5 %	14,6 %
GRÜNE	8,6 %	10,5 %
FDP	2,8 %	3,0 %
AfD	6,9 %	7,8 %
Sonstige	7,5 %	8,7 %

Bevölkerungsanteil mit
guter ÖPNV-Erreichbarkeit

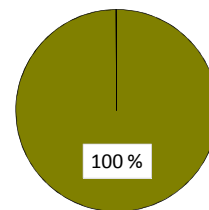

Betriebe je 1 000 Einwohner

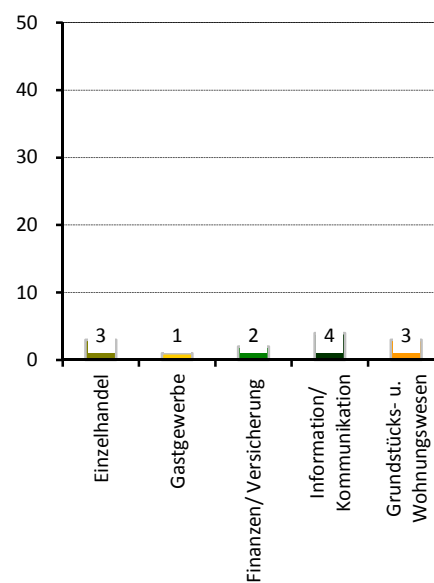

Stadtrat am 25.05.2014

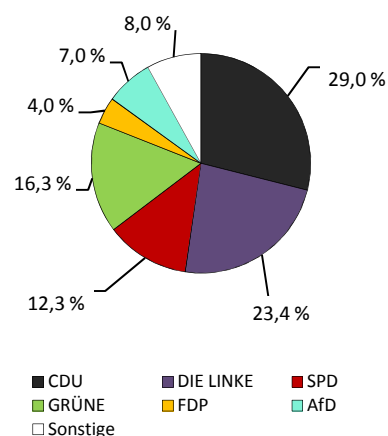

Wahlbeteiligung: 54,2 %

Stadtteil 54 - Striesen-West

Flächennutzung

■ Gesamtfläche	114
■ Wohnbebauung	77
■ Sport- und Freizeitanlagen	3
■ Grün- und Freiflächen	4
■ Parkanlagen, Zoo, Botanischer Garten	-
■ Wald/Gehölz	-
■ Verkehrsflächen	3

in ha
114
77
3
4
-
-
3

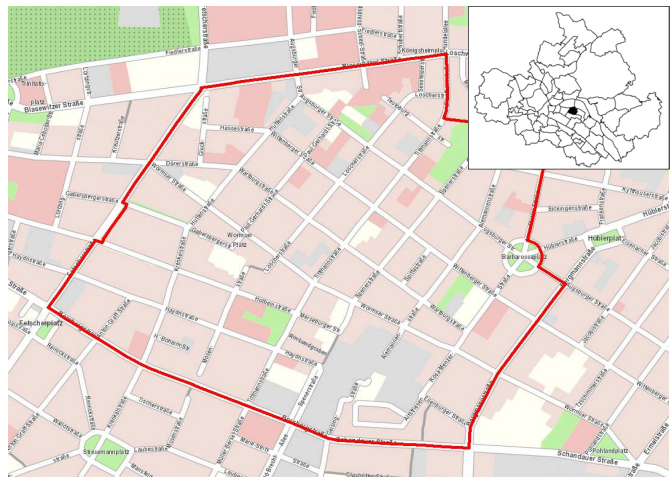

Quelle: Amt für Geodaten und Kataster 2016

Kennziffern

■ Einwohner mit Hauptwohnung	
■ Jugendquotient	
■ Altenquotient	
■ durchschnittliche Haushaltsgröße	
■ Einpersonenhaushalte - Anteil an allen Haushalten	
■ Arbeitslose - Anteil an Erwerbsfähigen in Prozent	
■ Wohnungsleerstand in Prozent	

	1990	2000	2005	2015	2020
Einwohner mit Hauptwohnung	10 564	10 753	11 533	13 147	13 000
Jugendquotient	24	16	16	21	29
Altenquotient	18	32	46	43	43
durchschnittliche Haushaltsgröße	.	1,91	1,81	1,75	x
Einpersonenhaushalte - Anteil an allen Haushalten	.	40,2	46,4	51,1	x
Arbeitslose - Anteil an Erwerbsfähigen in Prozent	.	8,3	7,4	4,1	x
Wohnungsleerstand in Prozent	.	17,1	8,9	4,8	x

Altersstruktur

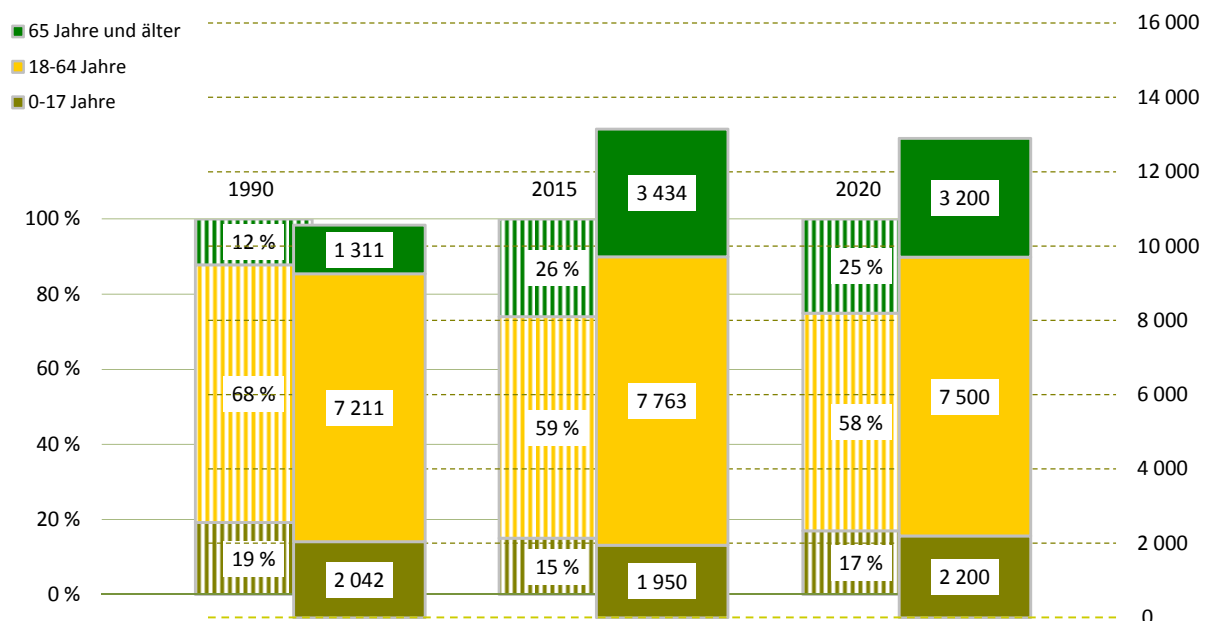

Bevölkerungsdichte11 569 Einwohner/km²**Bevölkerungsbestand**

Einwohner mit Hauptwohnung	13 147	
mit einer Religionszugehörigkeit	2 636	
evangelisch ¹⁾		14,8 %
römisch-katholisch ¹⁾		4,9 %
Ausländer ¹⁾	601	4,6 %
im Alter von 0 bis 17 Jahre		11,6 %
im Alter von 18 bis 64 Jahre		84,0 %
im Alter von 65 Jahren und älter		4,3 %
weiblich		51,7 %
Deutsche mit Migrationshintergrund ¹⁾	486	3,7 %
weiblich		56,2 %
Erwachsene	11 197	
ledig		36,5 %
verheiratet		45,9 %
geschieden		9,1 %
verwitwet		8,5 %
Durchschnittsalter	45,0 Jahre	
Einwohner mit Nebenwohnung	146	
Anteil an den Wohnberechtigten		1,1 %

Bevölkerungsbewegung (vorläufige Daten)

bezogen auf 1 000 Einwohner mit Hauptwohnung zum 31.12.2014

Geburten	12	
allgemeine Fruchtbarkeit zum Halbjahr 2015		61,0
Sterbefälle	7	
Geburtenüberschuss / -defizit	5	

Bestandsänderung

zum Vorjahr	331	2,6 %
zum 31.12.1990	2 583	24,5 %

Haushalte

Haushalte	7 379	
mit 1 Person ²⁾	3 768	51,1 %
männlich		43,2 %
weiblich		56,8 %
mit Kindern unter 18 Jahren ²⁾	1 285	17,4 %
Alleinerziehende ³⁾	269	20,9 %
durchschnittliche Haushaltsgröße	1,75	

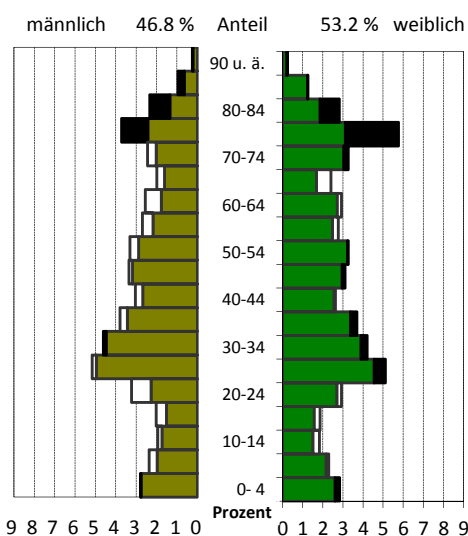
¹⁾ Anteil an den Einwohnern mit Hauptwohnung²⁾ Anteil an allen Haushalten³⁾ Anteil an Haushalten mit Kindern**Lebensbaum im Vergleich mit der Gesamtstadt**

schwarz: im Stadtteil größerer Anteil
 weiß: in Gesamtstadt größerer Anteil

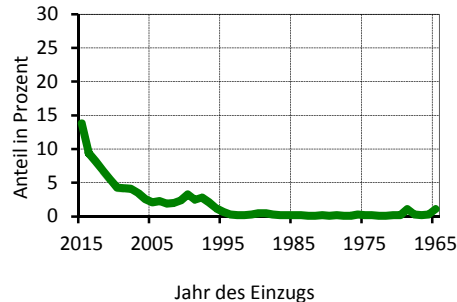
Wohndauer**Einzug in die jetzige Wohnung**

Mittelwert: 12,1 Jahre
 Einzug 2013-2015 31,4 %

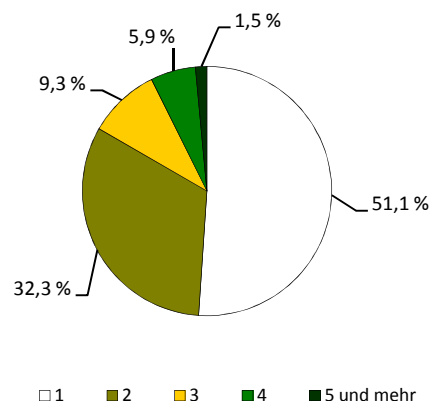
Haushalte nach der Personenzahl

Sozialstruktur

Beschäftigte - Anteil an Erwerbsfähigen	5 145	64,3 %
Frauenanteil - Anteil an weibl. Erwerbsfähigen	51,7 %	66,2 %
Arbeitslose - Anteil an Erwerbsfähigen	317	4,1 %
Frauenanteil - Anteil an weibl. Erwerbsfähigen	46,4 %	3,7 %
Regelleistungsberechtigte nach SGB II ¹⁾	563	5,8 %
Regelleistungsberechtigte Kinder nach SGB II ²⁾	133	7,8 %
Empfänger nach dem 3. Kapitel SGB XII	11	
Empfänger nach dem 4. Kapitel SGB XII	48	
Empfänger nach dem 7. Kapitel SGB XII	13	

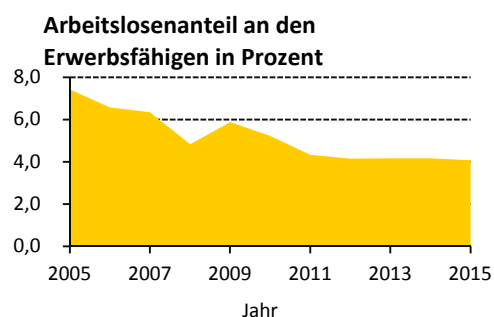

Ausgewählte Infrastruktureinrichtungen

Schulen (einschl. Außenstellen)

	Anzahl	Klassen	Schüler		
			insgesamt	je Klasse	Mädchenanteil
Grundschulen	2	26	544	20,9	48,2 %
Oberschulen	1	12	211	17,6	38,9 %
Gymnasien	2	27	667	24,7	23,8 %
Förderschulen	-	-	-	x	x
Berufsschulen/Berufsschulzentren	1	23	344	15,0	56,4 %

Kinder- und Jugendeinrichtungen	3	
Senioren- und Pflegeheime / Plätze	2 /	48
Unterkünfte (Hotels, Pensionen, etc.)	6	
(Musik-)Theater / Kulturzentren	- /	-
Museen / Galerien und Ausstellungen	- /	-
Bibliotheken / Kinos	- /	-
Kirchen	3	
Hallenbäder / Freibäder	- /	-
Sportanlagen / Sporthallen	2 /	3
Krankenhäuser / Apotheken	- /	2
Ärzte / Zahnärzte	19 /	5

Schüler an Allgemeinbildenden Schulen je 100 Einwohner

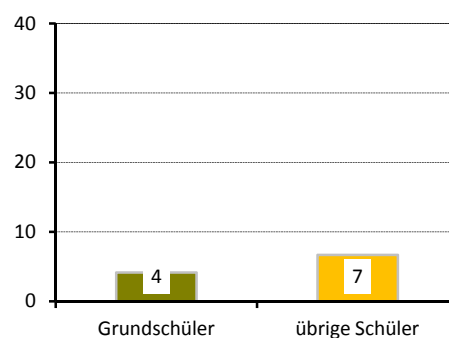

Gebäude und Wohnungen

Gebäude mit Wohnungen	719	
Eigenheime		8,3 %
große Wohngebäude		80,7 %
Wohnungen	7 219	
Leerstand		4,8 %
Leerstand in Mehrfamilienhäusern		4,8 %
durchschnittliche Wohnfläche	68,6 m ²	
durchschnittliche Raumanzahl	2,7	

Wohnungen nach Baujahr des Gebäudes

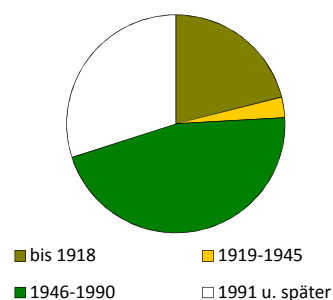

Bautätigkeit

	Genehmigungen		Fertigstellungen		
	2015		2013	2014	2015
Gebäude	5	18	10	23	
Neubau von Eigenheimen	2	2	-	1	
neugebaute Wohnungen	20	48	52	199	
in Mehrfamilienhäusern	18	47	52	197	
rückgebaute Wohnungen		11	15	2	
Wohnungen in umgebauten Gebäuden	9	84	35	38	

¹⁾ Anteil an Altersgruppe 0 bis 64 Jahre

²⁾ Anteil an Altersgruppe 0 bis 14 Jahre

Verkehr

zugelassene Kraftfahrzeuge	5 503	
Anteil Krafträder		5 %
Pkw insgesamt	5 067	
darunter nach Schadstoffgruppen		
rote Plakette	13	
gelbe Plakette	110	
grüne Plakette	4 886	
Privat-Pkw je 1 000 Haushalte	656	

Bevölkerungsanteil mit guter ÖPNV-Erreichbarkeit

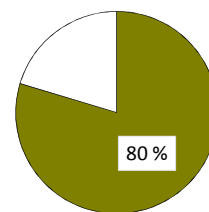

Betriebe

insgesamt	446	
in den Branchen		
Verarbeitendes Gewerbe	14	3,1 %
Baugewerbe	45	10,1 %
Einzelhandel	38	8,5 %
Kfz-Handel	15	3,4 %
Gastgewerbe	18	4,0 %
freiberufl., wissenschaftl., techn. Dienstleistungen	94	21,1 %
Information und Kommunikation	28	6,3 %
Finanz- und Versicherungsdienstleistungen	10	2,2 %
Grundstücks- und Wohnungswesen	48	10,8 %
davon mit		
0 - 9 Beschäftigten	400	
10 - 24 Beschäftigten	25	
25 - 49 Beschäftigten	10	
50 - 99 Beschäftigten	4	
100 und mehr Beschäftigten	7	

Betriebe je 1 000 Einwohner

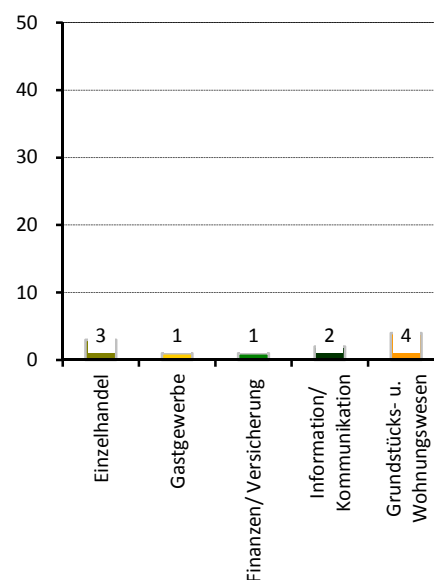

Wahlen

Wahl zum ...	Bundestag am 22.09.2013	Landtag am 31.08.2014
Wahlbeteiligung	78,3 %	62,7 %
Stimmenanteile		
CDU	41,5 %	37,0 %
DIE LINKE	17,3 %	18,0 %
SPD	16,0 %	15,0 %
GRÜNE	9,1 %	10,6 %
FDP	3,1 %	3,6 %
AfD	6,1 %	7,2 %
Sonstige	6,8 %	8,6 %

Stadtrat am 25.05.2014

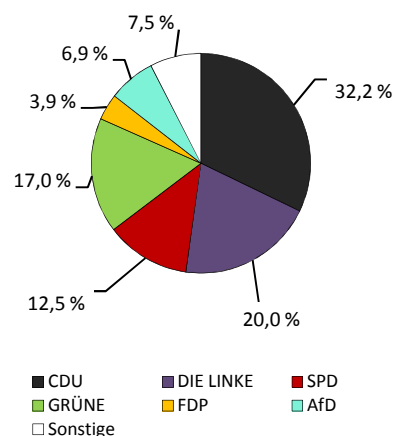

Wahlbeteiligung: 57,1 %

Stadtteil 55 - Tolkewitz/Seidnitz-Nord

Flächennutzung

■ Gesamtfläche	214
■ Wohnbebauung	78
■ Sport- und Freizeitanlagen	2
■ Grün- und Freiflächen	11
■ Parkanlagen, Zoo, Botanischer Garten	1
■ Wald/Gehölz	3
■ Verkehrsflächen	6

in ha
214
78
2
11
1
3
6

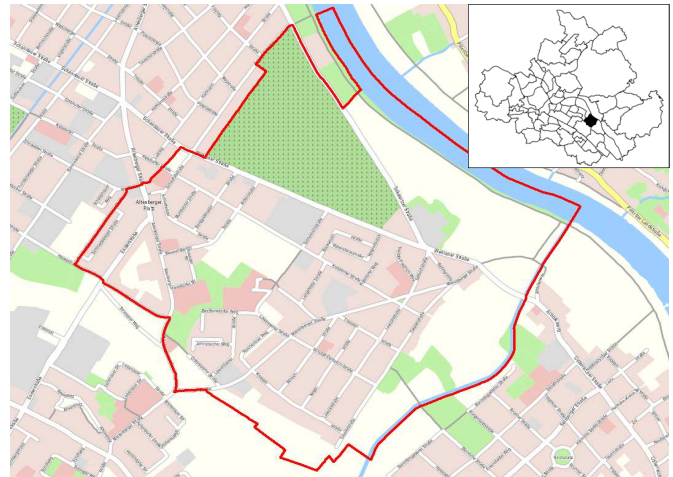

Quelle: Amt für Geodaten und Kataster 2016

Kennziffern

■ Einwohner mit Hauptwohnung	
■ Jugendquotient	
■ Altenquotient	
■ durchschnittliche Haushaltsgröße	
■ Einpersonenhaushalte - Anteil an allen Haushalten	
■ Arbeitslose - Anteil an Erwerbsfähigen in Prozent	
■ Wohnungsleerstand in Prozent	

	1990	2000	2005	2015	2020
Einwohner mit Hauptwohnung	12 301	10 841	10 460	11 338	11 100
Jugendquotient	25	17	15	24	30
Altenquotient	18	27	41	44	46
durchschnittliche Haushaltsgröße	.	2,00	1,89	1,80	x
Einpersonenhaushalte - Anteil an allen Haushalten	.	36,9	40,8	46,2	x
Arbeitslose - Anteil an Erwerbsfähigen in Prozent	.	13,0	12,2	6,2	x
Wohnungsleerstand in Prozent	.	19,7	19,6	4,1	x

Altersstruktur

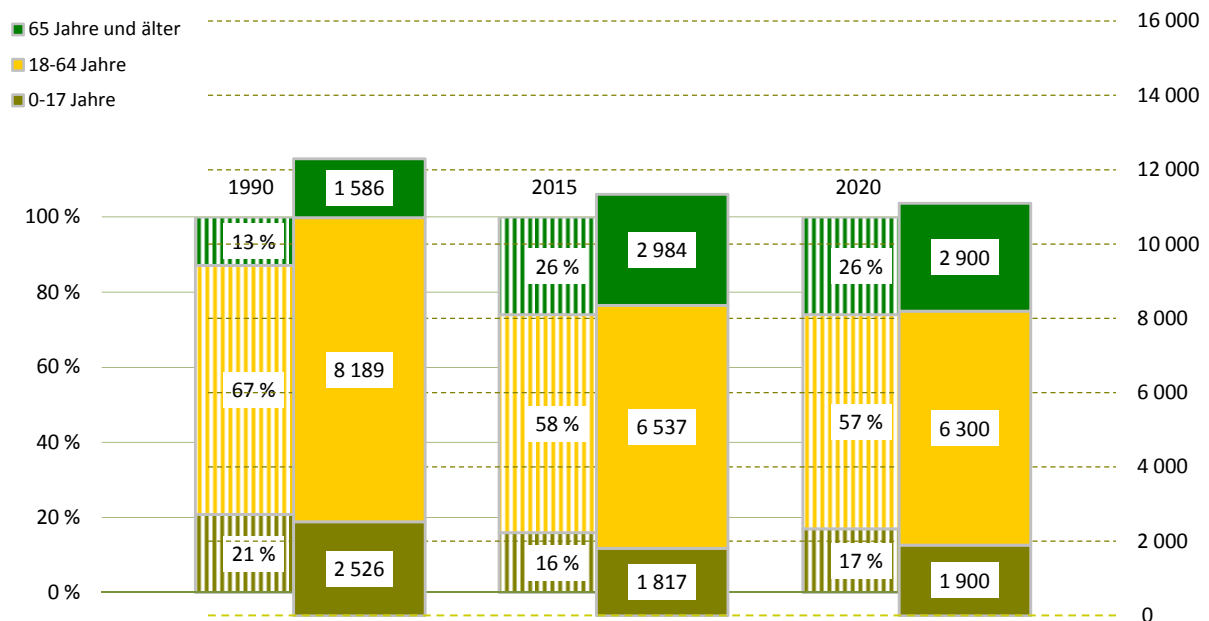

Bevölkerungsdichte5 304 Einwohner/km²**Bevölkerungsbestand**

Einwohner mit Hauptwohnung	11 338	
mit einer Religionszugehörigkeit	1 539	
evangelisch ¹⁾		10,6 %
römisch-katholisch ¹⁾		2,8 %
Ausländer ¹⁾	395	3,5 %
im Alter von 0 bis 17 Jahre		14,2 %
im Alter von 18 bis 64 Jahre		80,3 %
im Alter von 65 Jahren und älter		5,6 %
weiblich		40,3 %
Deutsche mit Migrationshintergrund ¹⁾	331	2,9 %
weiblich		51,4 %
Erwachsene	9 521	
ledig		33,6 %
verheiratet		47,7 %
geschieden		10,6 %
verwitwet		8,1 %
Durchschnittsalter	45,4 Jahre	
Einwohner mit Nebenwohnung	44	
Anteil an den Wohnberechtigten		0,4 %

Bevölkerungsbewegung (vorläufige Daten)

bezogen auf 1 000 Einwohner mit Hauptwohnung zum 31.12.2014

Geburten	11	
allgemeine Fruchtbarkeit zum Halbjahr 2015		59,1
Sterbefälle	9	
Geburtenüberschuss / -defizit	2	

Bestandsänderung

zum Vorjahr	176	1,6 %
zum 31.12.1990	- 963	-7,8 %

Haushalte

Haushalte	6 294	
mit 1 Person ²⁾	2 907	46,2 %
männlich		44,5 %
weiblich		55,5 %
mit Kindern unter 18 Jahren ²⁾	1 247	19,8 %
Alleinerziehende ³⁾	410	32,9 %
durchschnittliche Haushaltsgröße	1,80	

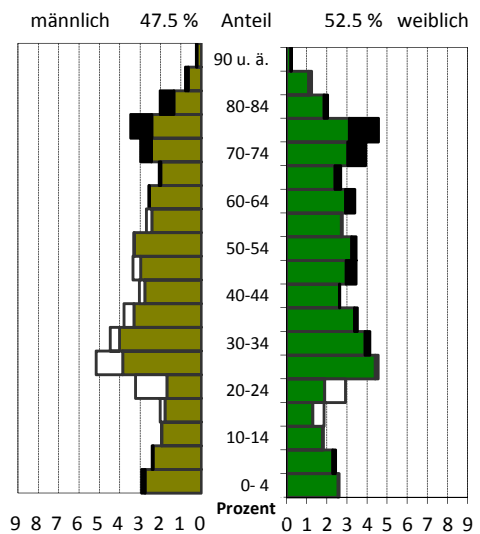
¹⁾ Anteil an den Einwohnern mit Hauptwohnung²⁾ Anteil an allen Haushalten³⁾ Anteil an Haushalten mit Kindern**Lebensbaum im Vergleich mit der Gesamtstadt**

schwarz: im Stadtteil größerer Anteil
weiß: in Gesamtstadt größerer Anteil

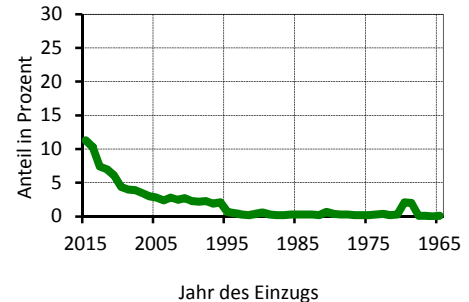
Wohndauer**Einzug in die jetzige Wohnung**

Mittelwert: 11,7 Jahre
Einzug 2013-2015: 29,0 %

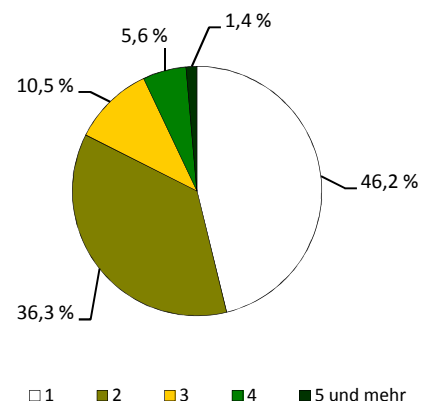
Haushalte nach der Personenzahl

Sozialstruktur

Beschäftigte - Anteil an Erwerbsfähigen	4 536	67,1 %
Frauenanteil - Anteil an weibl. Erwerbsfähigen	52,6 %	70,0 %
Arbeitslose - Anteil an Erwerbsfähigen	405	6,2 %
Frauenanteil - Anteil an weibl. Erwerbsfähigen	54,3 %	6,5 %
Regelleistungsberechtigte nach SGB II ¹⁾	990	11,9 %
Regelleistungsberechtigte Kinder nach SGB II ²⁾	308	19,3 %
Empfänger nach dem 3. Kapitel SGB XII	18	
Empfänger nach dem 4. Kapitel SGB XII	55	
Empfänger nach dem 7. Kapitel SGB XII	16	

Arbeitslosenanteil an den Erwerbsfähigen in Prozent

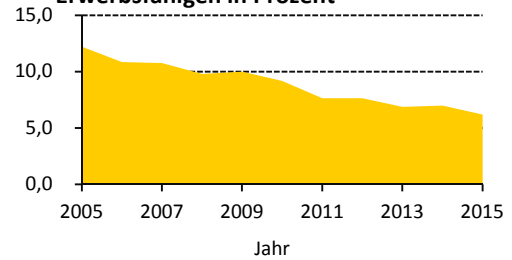

Ausgewählte Infrastruktureinrichtungen

Schulen (einschl. Außenstellen)

	Anzahl	Klassen	Schüler		
			insgesamt	je Klasse	Mädchenanteil
Grundschulen	2	22	515	23,4	49,3 %
Oberschulen	2	23	537	23,3	47,1 %
Gymnasien	-	-	-	x	x
Förderschulen	-	-	-	x	x
Berufsschulen/Berufsschulzentren	-	-	-	x	x

Kinder- und Jugendeinrichtungen	2	
Senioren- und Pflegeheime / Plätze	1 /	20
Unterkünfte (Hotels, Pensionen, etc.)	2	
(Musik-)Theater / Kulturzentren	- /	-
Museen / Galerien und Ausstellungen	- /	-
Bibliotheken / Kinos	- /	-
Kirchen	1	
Hallenbäder / Freibäder	- /	-
Sportanlagen / Sporthallen	1 /	4
Krankenhäuser / Apotheken	- /	1
Ärzte / Zahnärzte	4 /	5

Schüler an Allgemeinbildenden Schulen je 100 Einwohner

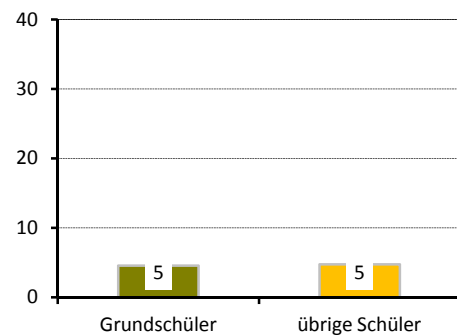

Gebäude und Wohnungen

Gebäude mit Wohnungen	812	
Eigenheime		19,0 %
große Wohngebäude		63,8 %
Wohnungen	6 209	
Leerstand		4,1 %
Leerstand in Mehrfamilienhäusern		4,2 %
durchschnittliche Wohnfläche	64,3 m ²	
durchschnittliche Raumanzahl	2,8	

Wohnungen nach Baujahr des Gebäudes

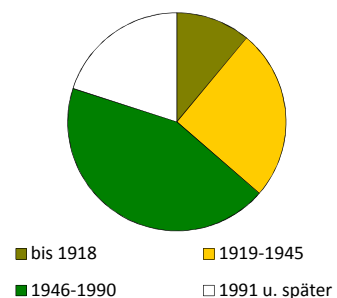

Bautätigkeit

	Genehmigungen		Fertigstellungen		
	2015		2013	2014	2015
Gebäude	6	21	15	15	
Neubau von Eigenheimen	-	-	-	-	-
neugebaute Wohnungen	25	-	-	-	8
in Mehrfamilienhäusern	25	-	-	-	8
rückgebaute Wohnungen	-	-	-	-	-
Wohnungen in umgebauten Gebäuden	16	148	92	129	

¹⁾ Anteil an Altersgruppe 0 bis 64 Jahre

²⁾ Anteil an Altersgruppe 0 bis 14 Jahre

Verkehr

zugelassene Kraftfahrzeuge	4 865	
Anteil Krafträder		5 %
Pkw insgesamt	4 502	
darunter nach Schadstoffgruppen		
rote Plakette	22	
gelbe Plakette	91	
grüne Plakette	4 339	
Privat-Pkw je 1 000 Haushalte	704	

Bevölkerungsanteil mit guter ÖPNV-Erreichbarkeit

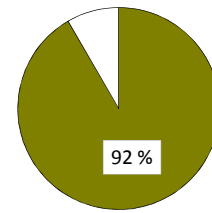

Betriebe

insgesamt	230	
in den Branchen		
Verarbeitendes Gewerbe	14	6,1 %
Baugewerbe	22	9,6 %
Einzelhandel	17	7,4 %
Kfz-Handel	5	2,2 %
Gastgewerbe	9	3,9 %
freiberufl., wissenschaftl., techn. Dienstleistungen	39	17,0 %
Information und Kommunikation	14	6,1 %
Finanz- und Versicherungsdienstleistungen	7	3,0 %
Grundstücks- und Wohnungswesen	15	6,5 %
davon mit		
0 - 9 Beschäftigten	213	
10 - 24 Beschäftigten	12	
25 - 49 Beschäftigten	1	
50 - 99 Beschäftigten	3	
100 und mehr Beschäftigten	1	

Betriebe je 1 000 Einwohner

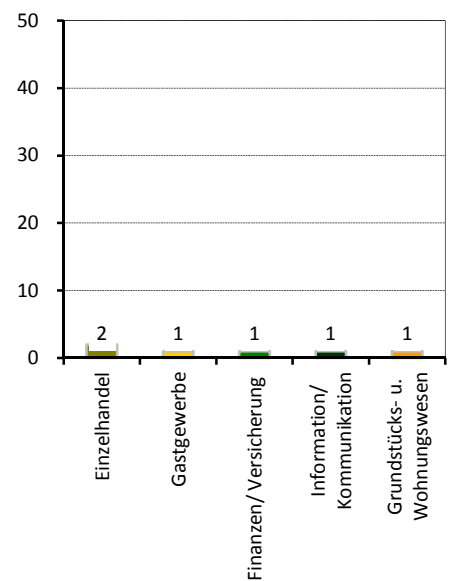

Wahlen

Wahl zum ...	Bundestag am 22.09.2013	Landtag am 31.08.2014
Wahlbeteiligung	72,1 %	53,4 %
Stimmenanteile		
CDU	40,0 %	36,1 %
DIE LINKE	20,8 %	21,1 %
SPD	15,0 %	13,9 %
GRÜNE	5,9 %	7,4 %
FDP	2,5 %	3,8 %
AfD	7,8 %	8,1 %
Sonstige	8,1 %	9,6 %

Stadtrat am 25.05.2014

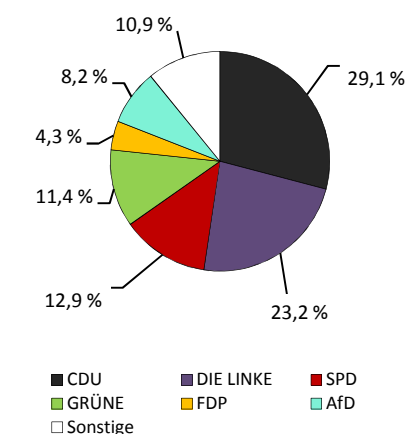

Wahlbeteiligung: 48,7 %

Stadtteil 56 - Seidnitz/Dobritz

Flächennutzung

■ Gesamtfläche	379
■ Wohnbebauung	93
■ Sport- und Freizeitanlagen	46
■ Grün- und Freiflächen	81
■ Parkanlagen, Zoo, Botanischer Garten	-
■ Wald/Gehölz	11
■ Verkehrsflächen	13

in ha
379
93
46
81
-
11
13

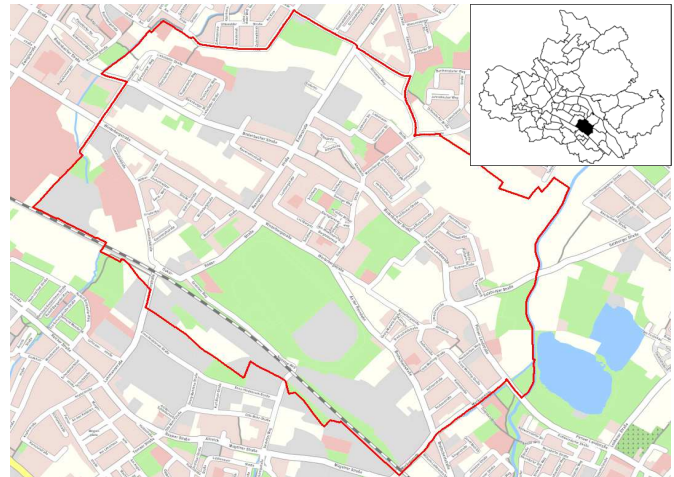

Quelle: Amt für Geodaten und Kataster 2016

Kennziffern

■ Einwohner mit Hauptwohnung	
■ Jugendquotient	
■ Altenquotient	
■ durchschnittliche Haushaltsgröße	
■ Einpersonenhaushalte - Anteil an allen Haushalten	
■ Arbeitslose - Anteil an Erwerbsfähigen in Prozent	
■ Wohnungsleerstand in Prozent	

	1990	2000	2005	2015	2020
Einwohner mit Hauptwohnung	14 587	12 497	12 502	13 350	13 400
Jugendquotient	21	13	13	20	28
Altenquotient	21	25	34	46	49
durchschnittliche Haushaltsgröße	.	1,87	1,77	1,71	x
Einpersonenhaushalte - Anteil an allen Haushalten	.	44,1	47,9	52,2	x
Arbeitslose - Anteil an Erwerbsfähigen in Prozent	.	13,0	11,9	6,8	x
Wohnungsleerstand in Prozent	.	14,6	10,6	4,6	x

Altersstruktur

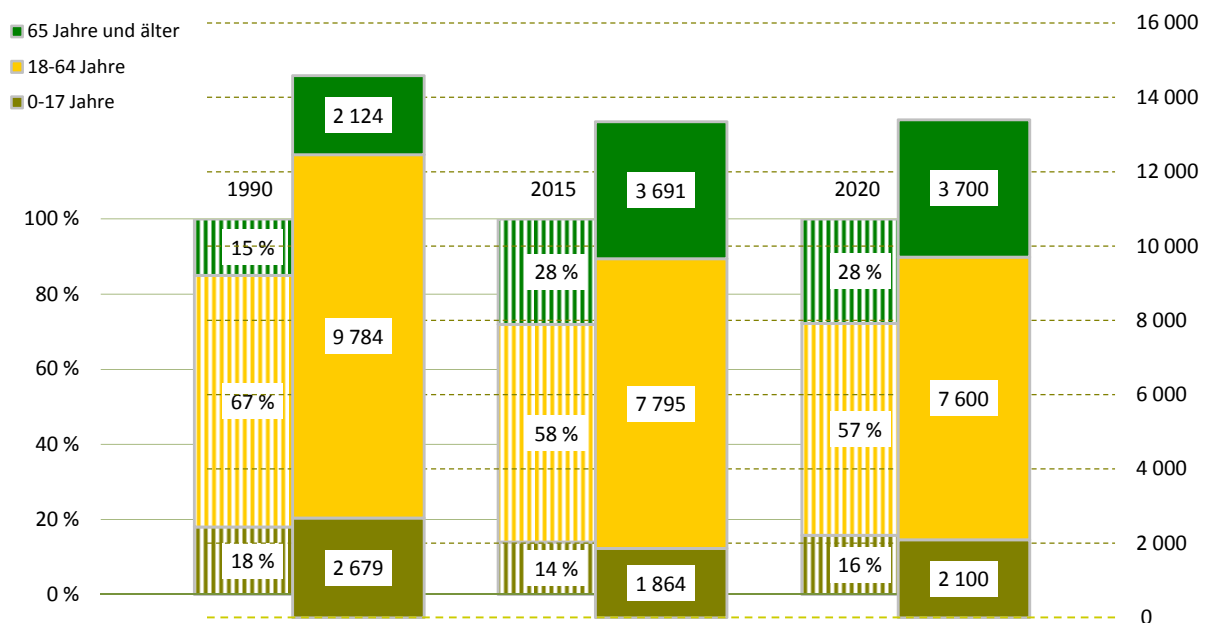

Bevölkerungsdichte

3 526 Einwohner/km²

Bevölkerungsbestand

Einwohner mit Hauptwohnung	13 350	
mit einer Religionszugehörigkeit	1 663	
evangelisch ¹⁾		9,9 %
römisch-katholisch ¹⁾		2,5 %
Ausländer ¹⁾	319	2,4 %
im Alter von 0 bis 17 Jahre		11,3 %
im Alter von 18 bis 64 Jahre		80,3 %
im Alter von 65 Jahren und älter		8,5 %
weiblich		50,8 %
Deutsche mit Migrationshintergrund ¹⁾	386	2,9 %
weiblich		48,4 %
Erwachsene	11 486	
ledig		35,2 %
verheiratet		46,6 %
geschieden		11,0 %
verwitwet		7,3 %
Durchschnittsalter	46,2 Jahre	
Einwohner mit Nebenwohnung	76	
Anteil an den Wohnberechtigten		0,6 %

Bevölkerungsbewegung (vorläufige Daten)

bezogen auf 1 000 Einwohner mit Hauptwohnung zum 31.12.2014

Geburten	10	
allgemeine Fruchtbarkeit zum Halbjahr 2015		54,7
Sterbefälle	7	
Geburtenüberschuss / -defizit	3	

Bestandsänderung

zum Vorjahr	- 74	-0,6 %
zum 31.12.1990	-1 237	-8,5 %

Haushalte

Haushalte	7 835	
mit 1 Person ²⁾	4 088	52,2 %
männlich		46,7 %
weiblich		53,3 %
mit Kindern unter 18 Jahren ²⁾	1 271	16,2 %
Alleinerziehende ³⁾	356	28,0 %
durchschnittliche Haushaltsgröße	1,71	

¹⁾ Anteil an den Einwohnern mit Hauptwohnung

²⁾ Anteil an allen Haushalten

³⁾ Anteil an Haushalten mit Kindern

Lebensbaum im Vergleich mit der Gesamtstadt

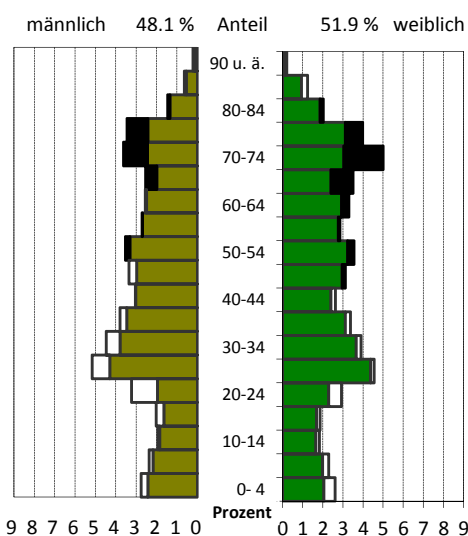

schwarz: im Stadtteil größerer Anteil
weiß: in Gesamtstadt größerer Anteil

Wohndauer

Einzug in die jetzige Wohnung

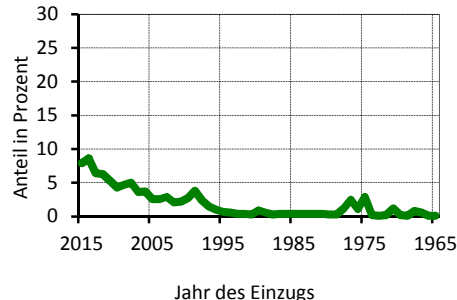

Mittelwert: 13,5 Jahre
Einzug 2013-2015: 22,9 %

Haushalte nach der Personenzahl

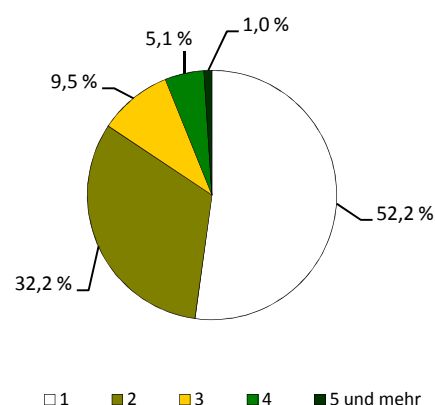

Sozialstruktur

Beschäftigte - Anteil an Erwerbsfähigen	5 447	67,8 %
Frauenanteil - Anteil an weibl. Erwerbsfähigen	50,2 %	69,7 %
Arbeitslose - Anteil an Erwerbsfähigen	533	6,8 %
Frauenanteil - Anteil an weibl. Erwerbsfähigen	45,4 %	6,2 %
Regelleistungsberechtigte nach SGB II ¹⁾	959	9,9 %
Regelleistungsberechtigte Kinder nach SGB II ²⁾	207	12,8 %
Empfänger nach dem 3. Kapitel SGB XII	22	
Empfänger nach dem 4. Kapitel SGB XII	99	
Empfänger nach dem 7. Kapitel SGB XII	12	

Arbeitslosenanteil an den Erwerbsfähigen in Prozent

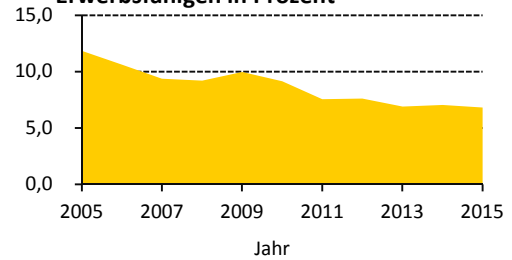

Ausgewählte Infrastruktureinrichtungen

Schulen (einschl. Außenstellen)

	Anzahl	Klassen	Schüler		
			insgesamt	je Klasse	Mädchenanteil
Grundschulen	1	24	551	23,0	51,2 %
Oberschulen	-	-	-	x	x
Gymnasien	-	-	-	x	x
Förderschulen	1	13	140	10,8	47,1 %
Berufsschulen/Berufsschulzentren	1	31	609	19,6	77,8 %

Kinder- und Jugendeinrichtungen	2	
Senioren- und Pflegeheime / Plätze	- /	-
Unterkünfte (Hotels, Pensionen, etc.)	3	
(Musik-)Theater / Kulturzentren	- /	1
Museen / Galerien und Ausstellungen	- /	-
Bibliotheken / Kinos	- /	-
Kirchen	2	
Hallenbäder / Freibäder	- /	-
Sportanlagen / Sporthallen	13 /	8
Krankenhäuser / Apotheken	- /	3
Ärzte / Zahnärzte	25 /	6

Schüler an Allgemeinbildenden Schulen je 100 Einwohner

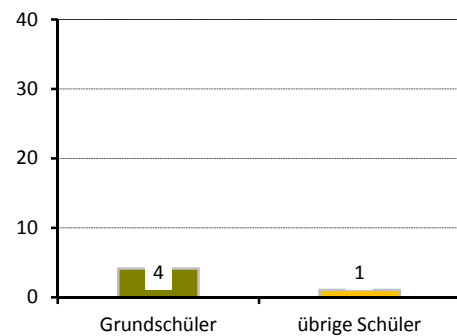

Gebäude und Wohnungen

Gebäude mit Wohnungen	1 127	
Eigenheime		32,4 %
große Wohngebäude		47,4 %
Wohnungen	7 840	
Leerstand		4,6 %
Leerstand in Mehrfamilienhäusern		4,7 %
durchschnittliche Wohnfläche	60,2 m²	
durchschnittliche Raumanzahl	2,6	

Wohnungen nach Baujahr des Gebäudes

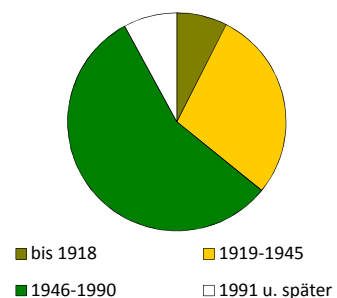

Bautätigkeit

	Genehmigungen		Fertigstellungen		
	2015		2013	2014	2015
Gebäude	21		29	50	8
Neubau von Eigenheimen	-		11	13	2
neugebaute Wohnungen	32		24	13	3
in Mehrfamilienhäusern	32		12	-	-
rückgebaute Wohnungen	-		-	-	-
Wohnungen in umgebauten Gebäuden	42		151	294	8

¹⁾ Anteil an Altersgruppe 0 bis 64 Jahre

²⁾ Anteil an Altersgruppe 0 bis 14 Jahre

Verkehr

zugelassene Kraftfahrzeuge	6 092	
Anteil Krafträder		4 %
Pkw insgesamt	5 539	
darunter nach Schadstoffgruppen		
rote Plakette	17	
gelbe Plakette	128	
grüne Plakette	5 333	
Privat-Pkw je 1 000 Haushalte	663	

Bevölkerungsanteil mit guter ÖPNV-Erreichbarkeit

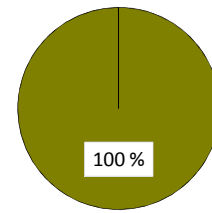

Betriebe

insgesamt	470	
in den Branchen		
Verarbeitendes Gewerbe	27	5,7 %
Baugewerbe	60	12,8 %
Einzelhandel	46	9,8 %
Kfz-Handel	20	4,3 %
Gastgewerbe	12	2,6 %
freiberufl., wissenschaftl., techn. Dienstleistungen	58	12,3 %
Information und Kommunikation	19	4,0 %
Finanz- und Versicherungsdienstleistungen	9	1,9 %
Grundstücks- und Wohnungswesen	23	4,9 %
davon mit		
0 - 9 Beschäftigten	408	
10 - 24 Beschäftigten	37	
25 - 49 Beschäftigten	11	
50 - 99 Beschäftigten	7	
100 und mehr Beschäftigten	7	

Betriebe je 1 000 Einwohner

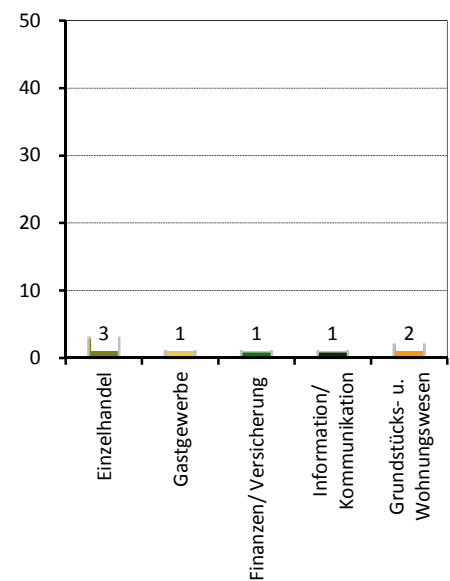

Wahlen

Wahl zum ...	Bundestag am 22.09.2013	Landtag am 31.08.2014
Wahlbeteiligung	70,9 %	52,5 %
Stimmenanteile		
CDU	41,6 %	37,8 %
DIE LINKE	19,8 %	20,1 %
SPD	14,5 %	11,5 %
GRÜNE	4,5 %	5,3 %
FDP	2,7 %	4,0 %
AfD	7,9 %	9,8 %
Sonstige	9,0 %	11,4 %

Stadtrat am 25.05.2014

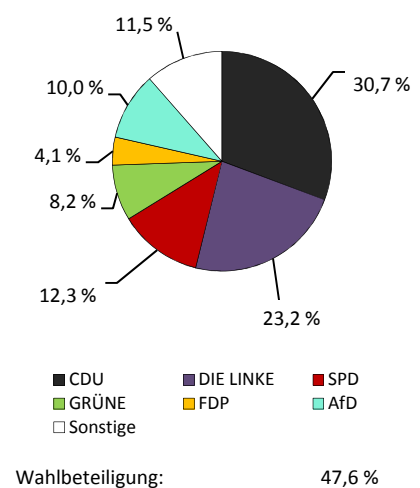

Stadtteil 57 - Gruna

Flächennutzung

■ Gesamtfläche	190
■ Wohnbebauung	118
■ Sport- und Freizeitanlagen	4
■ Grün- und Freiflächen	16
■ Parkanlagen, Zoo, Botanischer Garten	1
■ Wald/Gehölz	-
■ Verkehrsflächen	4

in ha
190
118
4
16
1
-
4

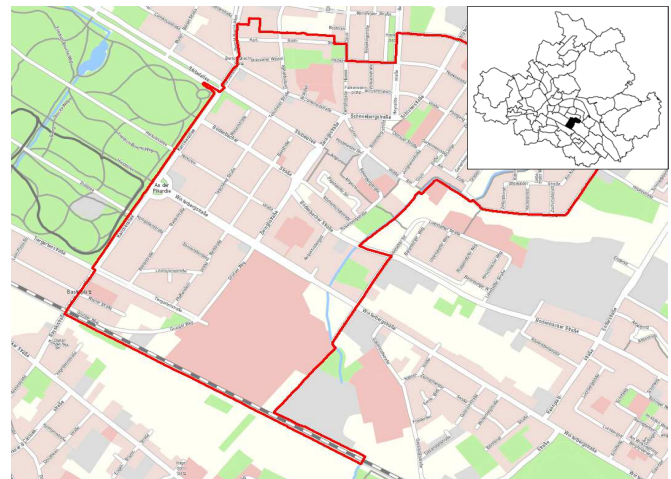

Quelle: Amt für Geodaten und Kataster 2016

Kennziffern

■ Einwohner mit Hauptwohnung	
■ Jugendquotient	
■ Altenquotient	
■ durchschnittliche Haushaltsgröße	
■ Einpersonenhaushalte - Anteil an allen Haushalten	
■ Arbeitslose - Anteil an Erwerbsfähigen in Prozent	
■ Wohnungsleerstand in Prozent	

	1990	2000	2005	2015	2020
Einwohner mit Hauptwohnung	14 673	12 199	12 231	13 225	13 000
Jugendquotient	23	16	16	23	28
Altenquotient	21	32	45	52	51
durchschnittliche Haushaltsgröße	.	1,97	1,90	1,79	x
Einpersonenhaushalte - Anteil an allen Haushalten	.	39,5	42,7	48,7	x
Arbeitslose - Anteil an Erwerbsfähigen in Prozent	.	10,7	8,6	4,8	x
Wohnungsleerstand in Prozent	.	15,4	12,4	4,4	x

Altersstruktur

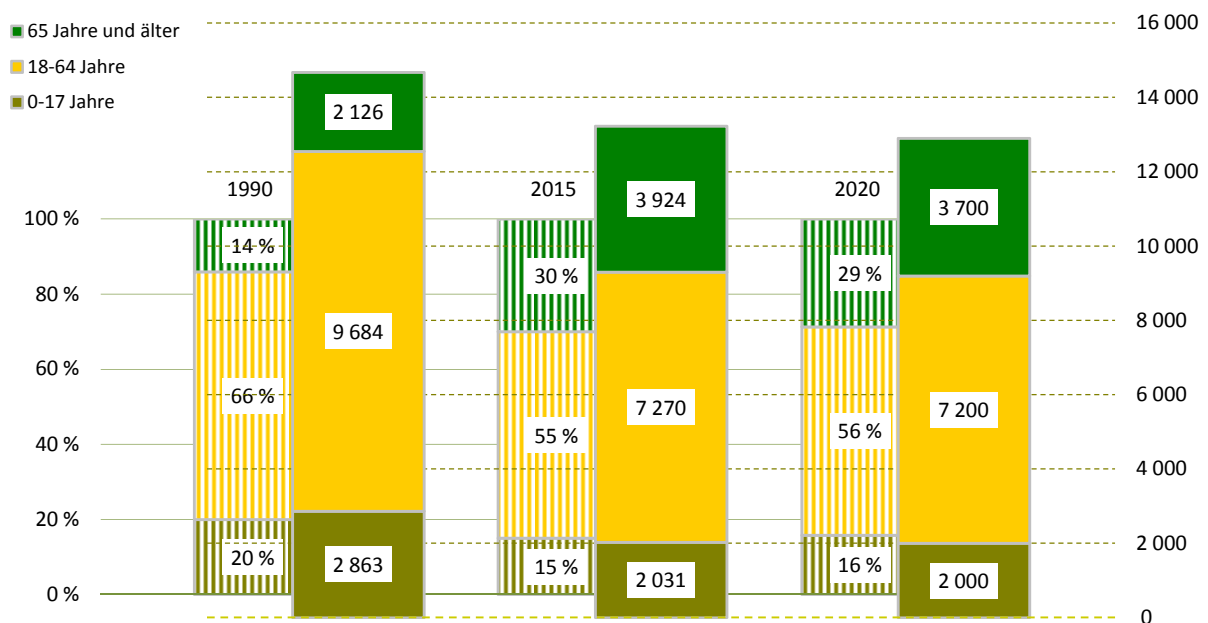

Bevölkerungsdichte6 971 Einwohner/km²**Bevölkerungsbestand**

Einwohner mit Hauptwohnung	13 225	
mit einer Religionszugehörigkeit	2 349	
evangelisch ¹⁾		13,3 %
römisch-katholisch ¹⁾		4,2 %
Ausländer ¹⁾	526	4,0 %
im Alter von 0 bis 17 Jahre		12,4 %
im Alter von 18 bis 64 Jahre		79,8 %
im Alter von 65 Jahren und älter		7,8 %
weiblich		51,7 %
Deutsche mit Migrationshintergrund ¹⁾	512	3,9 %
weiblich		50,8 %
Erwachsene	11 194	
ledig		30,9 %
verheiratet		49,9 %
geschieden		9,8 %
verwitwet		9,4 %
Durchschnittsalter	47,0 Jahre	
Einwohner mit Nebenwohnung	120	
Anteil an den Wohnberechtigten		0,9 %

Bevölkerungsbewegung (vorläufige Daten)

bezogen auf 1 000 Einwohner mit Hauptwohnung zum 31.12.2014

Geburten	11	
allgemeine Fruchtbarkeit zum Halbjahr 2015		65,8
Sterbefälle	12	
Geburtenüberschuss / -defizit	- 1	

Bestandsänderung

zum Vorjahr	43	0,3 %
zum 31.12.1990	-1 448	-9,9 %

Haushalte

Haushalte	7 357	
mit 1 Person ²⁾	3 584	48,7 %
männlich		42,8 %
weiblich		57,2 %
mit Kindern unter 18 Jahren ²⁾	1 289	17,5 %
Alleinerziehende ³⁾	289	22,4 %
durchschnittliche Haushaltsgröße	1,79	

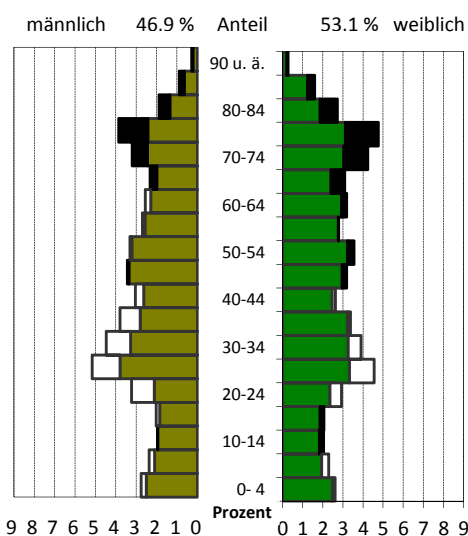
¹⁾ Anteil an den Einwohnern mit Hauptwohnung²⁾ Anteil an allen Haushalten³⁾ Anteil an Haushalten mit Kindern**Lebensbaum im Vergleich mit der Gesamtstadt**

schwarz: im Stadtteil größerer Anteil
 weiß: in Gesamtstadt größerer Anteil

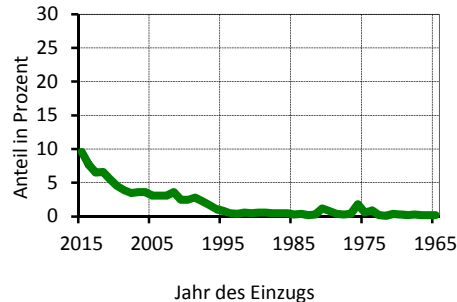
Wohndauer**Einzug in die jetzige Wohnung**

Mittelwert: 13,2 Jahre
 Einzug 2013-2015 23,8 %

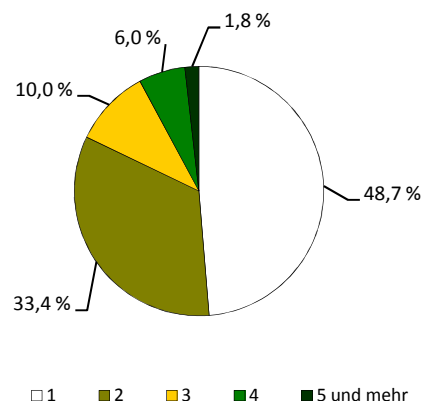
Haushalte nach der Personenzahl

Sozialstruktur

Beschäftigte - Anteil an Erwerbsfähigen	4 785	63,1 %
Frauenanteil - Anteil an weibl. Erwerbsfähigen	51,0 %	65,6 %
Arbeitslose - Anteil an Erwerbsfähigen	349	4,8 %
Frauenanteil - Anteil an weibl. Erwerbsfähigen	47,6 %	4,5 %
Regelleistungsberechtigte nach SGB II ¹⁾	737	7,9 %
Regelleistungsberechtigte Kinder nach SGB II ²⁾	186	10,8 %
Empfänger nach dem 3. Kapitel SGB XII	14	
Empfänger nach dem 4. Kapitel SGB XII	95	
Empfänger nach dem 7. Kapitel SGB XII	29	

Arbeitslosenanteil an den Erwerbsfähigen in Prozent

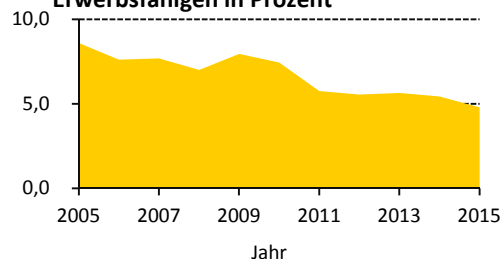

Ausgewählte Infrastruktureinrichtungen

Schulen (einschl. Außenstellen)

	Anzahl	Klassen	Schüler		
			insgesamt	je Klasse	Mädchenanteil
Grundschulen	1	13	314	24,2	52,2 %
Oberschulen	2	16	316	19,8	51,3 %
Gymnasien	1	22	729	33,1	51,9 %
Förderschulen	-	-	-	x	x
Berufsschulen/Berufsschulzentren	-	-	-	x	x

Kinder- und Jugendeinrichtungen	8	
Senioren- und Pflegeheime / Plätze	4 /	71
Unterkünfte (Hotels, Pensionen, etc.)	9	
(Musik-)Theater / Kulturzentren	1 /	-
Museen / Galerien und Ausstellungen	- /	1
Bibliotheken / Kinos	1 /	-
Kirchen	2	
Hallenbäder / Freibäder	- /	-
Sportanlagen / Sporthallen	6 /	3
Krankenhäuser / Apotheken	- /	3
Ärzte / Zahnärzte	20 /	11

Schüler an Allgemeinbildenden Schulen je 100 Einwohner

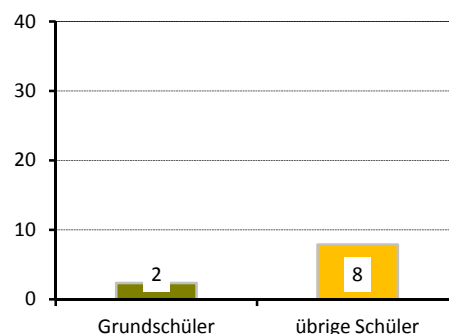

Gebäude und Wohnungen

Gebäude mit Wohnungen	1 126	
Eigenheime		28,7 %
große Wohngebäude		40,0 %
Wohnungen	7 281	
Leerstand		4,4 %
Leerstand in Mehrfamilienhäusern		4,4 %
durchschnittliche Wohnfläche	67,8 m²	
durchschnittliche Raumanzahl	2,8	

Wohnungen nach Baujahr des Gebäudes

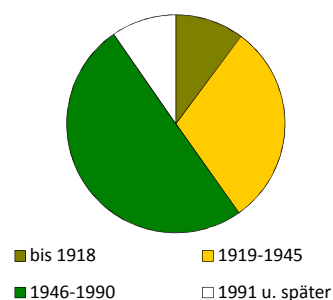

Bautätigkeit

	Genehmigungen	Fertigstellungen		
	2015	2013	2014	2015
Gebäude	7	19	15	26
Neubau von Eigenheimen	-	7	2	-
neugebaute Wohnungen	27	23	2	12
in Mehrfamilienhäusern	27	15	-	12
rückgebaute Wohnungen	-	-	-	-
Wohnungen in umgebauten Gebäuden	5	28	45	238

¹⁾ Anteil an Altersgruppe 0 bis 64 Jahre

²⁾ Anteil an Altersgruppe 0 bis 14 Jahre

Verkehr

zugelassene Kraftfahrzeuge	5 877	
Anteil Krafträder		5 %
Pkw insgesamt	5 322	
darunter nach Schadstoffgruppen		
rote Plakette	20	
gelbe Plakette	121	
grüne Plakette	5 125	
Privat-Pkw je 1 000 Haushalte	662	

Betriebe

insgesamt	487	
in den Branchen		
Verarbeitendes Gewerbe	19	3,9 %
Baugewerbe	52	10,7 %
Einzelhandel	48	9,9 %
Kfz-Handel	5	1,0 %
Gastgewerbe	22	4,5 %
freiberufl., wissenschaftl., techn. Dienstleistungen	94	19,3 %
Information und Kommunikation	18	3,7 %
Finanz- und Versicherungsdienstleistungen	10	2,1 %
Grundstücks- und Wohnungswesen	42	8,6 %
davon mit		
0 - 9 Beschäftigten	433	
10 - 24 Beschäftigten	30	
25 - 49 Beschäftigten	11	
50 - 99 Beschäftigten	5	
100 und mehr Beschäftigten	8	

Wahlen

Wahl zum ...	Bundestag am 22.09.2013	Landtag am 31.08.2014
Wahlbeteiligung	77,0 %	60,8 %
Stimmenanteile		
CDU	40,2 %	36,9 %
DIE LINKE	20,3 %	20,5 %
SPD	15,0 %	13,5 %
GRÜNE	7,4 %	9,0 %
FDP	2,8 %	3,9 %
AfD	7,4 %	7,9 %
Sonstige	6,8 %	8,3 %

Bevölkerungsanteil mit
guter ÖPNV-Erreichbarkeit

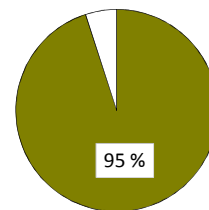

Betriebe je 1 000 Einwohner

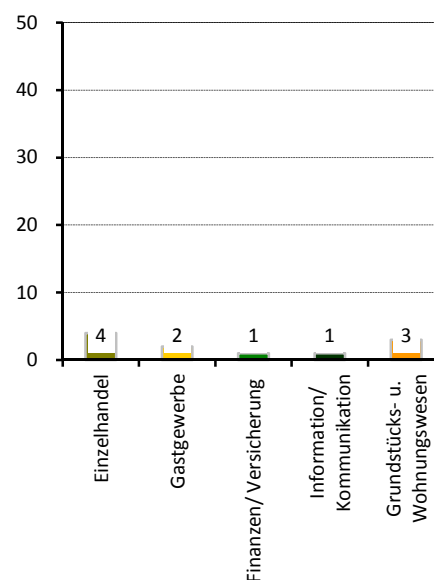

Stadtrat am 25.05.2014

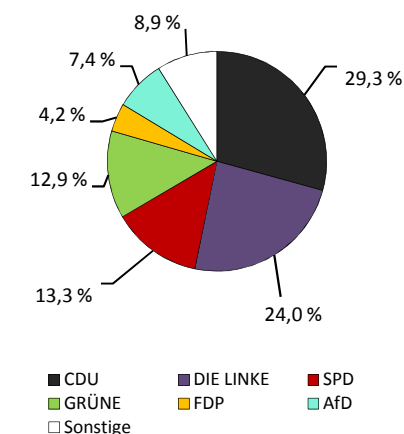

Wahlbeteiligung: 54,4 %

Stadtteil 61 - Leuben

Flächennutzung

■ Gesamtfläche	355
■ Wohnbebauung	85
■ Sport- und Freizeitanlagen	5
■ Grün- und Freiflächen	89
■ Parkanlagen, Zoo, Botanischer Garten	-
■ Wald/Gehölz	22
■ Verkehrsflächen	7

in ha
355
85
5
89
-
22
7

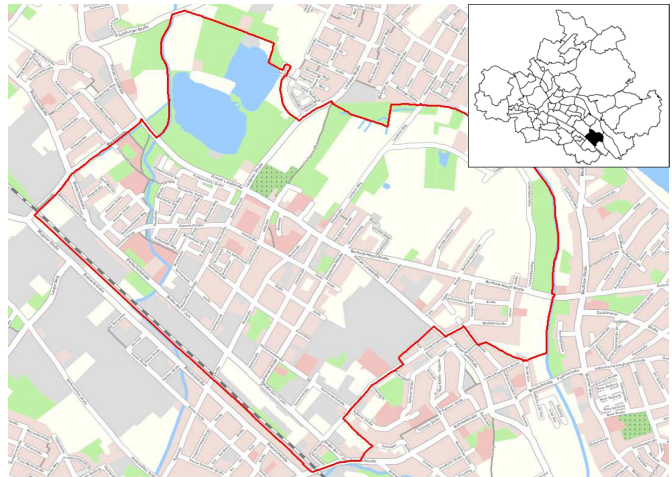

Quelle: Amt für Geodaten und Kataster 2016

Kennziffern

■ Einwohner mit Hauptwohnung	
■ Jugendquotient	
■ Altenquotient	
■ durchschnittliche Haushaltsgröße	
■ Einpersonenhaushalte - Anteil an allen Haushalten	
■ Arbeitslose - Anteil an Erwerbsfähigen in Prozent	
■ Wohnungsleerstand in Prozent	

	1990	2000	2005	2015	2020
Einwohner mit Hauptwohnung	15 081	11 727	11 402	12 078	11 900
Jugendquotient	21	15	14	22	29
Altenquotient	18	30	45	54	55
durchschnittliche Haushaltsgröße	.	1,89	1,79	1,71	x
Einpersonenhaushalte - Anteil an allen Haushalten	.	41,8	46,4	51,6	x
Arbeitslose - Anteil an Erwerbsfähigen in Prozent	.	14,5	13,8	9,5	x
Wohnungsleerstand in Prozent	.	15,6	15,3	5,2	x

Altersstruktur

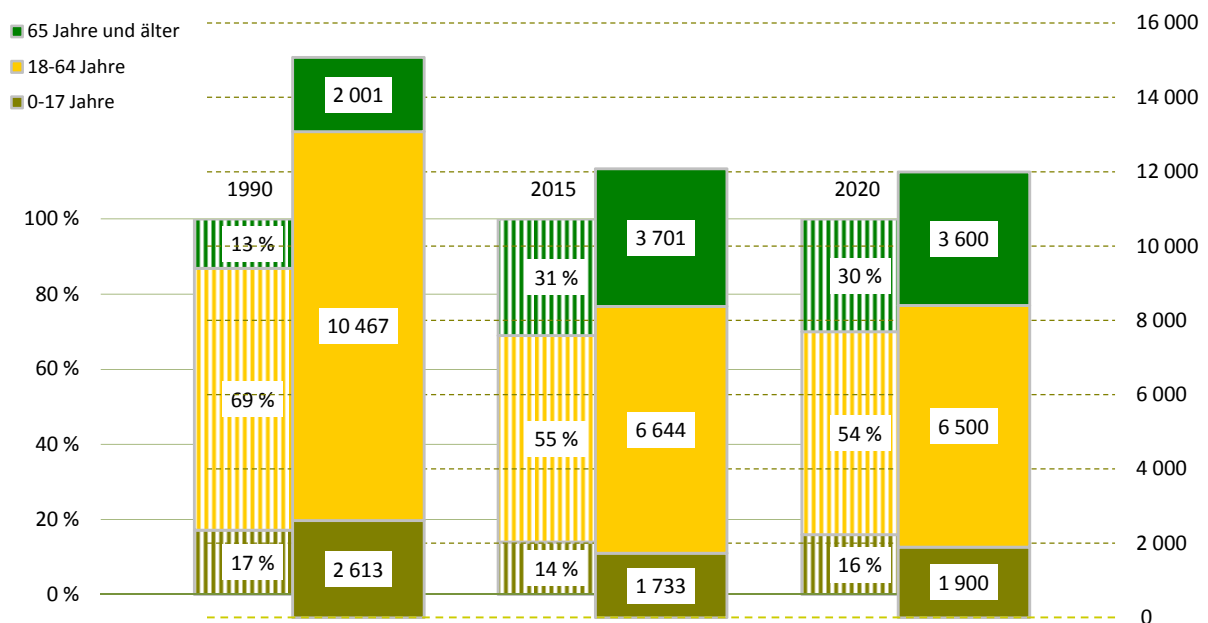

Bevölkerungsdichte

3 400 Einwohner/km²

Bevölkerungsbestand

Einwohner mit Hauptwohnung	12 078	
mit einer Religionszugehörigkeit	1 518	
evangelisch ¹⁾		9,4 %
römisch-katholisch ¹⁾		2,9 %
Ausländer ¹⁾	427	3,5 %
im Alter von 0 bis 17 Jahre		13,3 %
im Alter von 18 bis 64 Jahre		81,7 %
im Alter von 65 Jahren und älter		4,9 %
weiblich		38,6 %
Deutsche mit Migrationshintergrund ¹⁾	278	2,3 %
weiblich		50,0 %
Erwachsene	10 345	
ledig		34,5 %
verheiratet		43,2 %
geschieden		12,2 %
verwitwet		10,1 %
Durchschnittsalter	47,5 Jahre	
Einwohner mit Nebenwohnung	43	
Anteil an den Wohnberechtigten		0,4 %

Bevölkerungsbewegung (vorläufige Daten)

bezogen auf 1 000 Einwohner mit Hauptwohnung zum 31.12.2014

Geburten	12	
allgemeine Fruchtbarkeit zum Halbjahr 2015		74,8
Sterbefälle	17	
Geburtenüberschuss / -defizit	- 5	

Bestandsänderung

zum Vorjahr	123	1,0 %
zum 31.12.1990	-3 003	-19,9 %

Haushalte

Haushalte	6 872	
mit 1 Person ²⁾	3 543	51,6 %
männlich		46,6 %
weiblich		53,4 %
mit Kindern unter 18 Jahren ²⁾	1 165	17,0 %
Alleinerziehende ³⁾	461	39,6 %
durchschnittliche Haushaltsgröße	1,71	

¹⁾ Anteil an den Einwohnern mit Hauptwohnung

²⁾ Anteil an allen Haushalten

³⁾ Anteil an Haushalten mit Kindern

Lebensbaum im Vergleich mit der Gesamtstadt

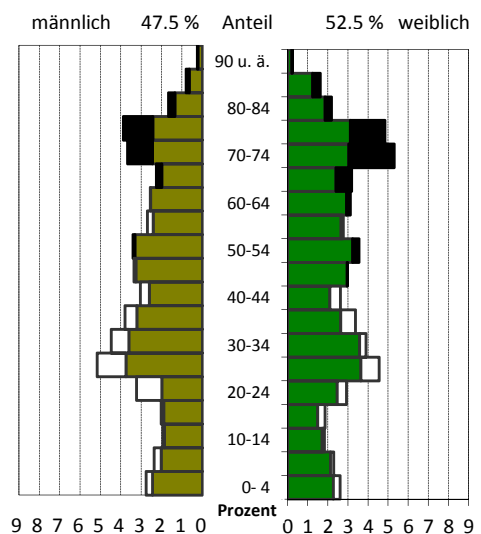

schwarz: im Stadtteil größerer Anteil
weiß: in Gesamtstadt größerer Anteil

Wohndauer

Einzug in die jetzige Wohnung

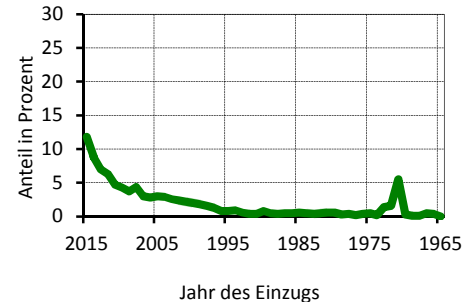

Mittelwert: 13,7 Jahre
Einzug 2013-2015: 27,6 %

Haushalte nach der Personenzahl

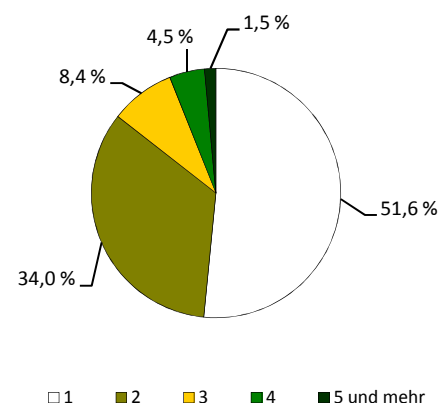

Sozialstruktur

Beschäftigte - Anteil an Erwerbsfähigen	4 263	62,0 %
Frauenanteil - Anteil an weibl. Erwerbsfähigen	49,6 %	63,9 %
Arbeitslose - Anteil an Erwerbsfähigen	634	9,5 %
Frauenanteil - Anteil an weibl. Erwerbsfähigen	49,7 %	9,5 %
Regelleistungsberechtigte nach SGB II ¹⁾	1 512	18,1 %
Regelleistungsberechtigte Kinder nach SGB II ²⁾	435	28,9 %
Empfänger nach dem 3. Kapitel SGB XII	63	
Empfänger nach dem 4. Kapitel SGB XII	101	
Empfänger nach dem 7. Kapitel SGB XII	24	

Arbeitslosenanteil an den Erwerbsfähigen in Prozent

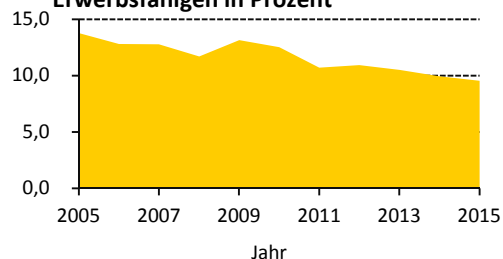

Ausgewählte Infrastruktureinrichtungen

Schulen (einschl. Außenstellen)

	Anzahl	Klassen	Schüler		
			insgesamt	je Klasse	Mädchenanteil
Grundschulen	1	15	280	18,7	51,1 %
Oberschulen	3	31	763	24,6	52,6 %
Gymnasien	1	18	505	28,1	50,3 %
Förderschulen	-	-	-	x	x
Berufsschulen/Berufsschulzentren	-	-	-	x	x

Kinder- und Jugendeinrichtungen	4	
Senioren- und Pflegeheime / Plätze	1 /	252
Unterkünfte (Hotels, Pensionen, etc.)	4	
(Musik-)Theater / Kulturzentren	1 /	-
Museen / Galerien und Ausstellungen	- /	1
Bibliotheken / Kinos	- /	-
Kirchen	2	
Hallenbäder / Freibäder	- /	-
Sportanlagen / Sporthallen	7 /	4
Krankenhäuser / Apotheken	- /	3
Ärzte / Zahnärzte	29 /	9

Schüler an Allgemeinbildenden Schulen je 100 Einwohner

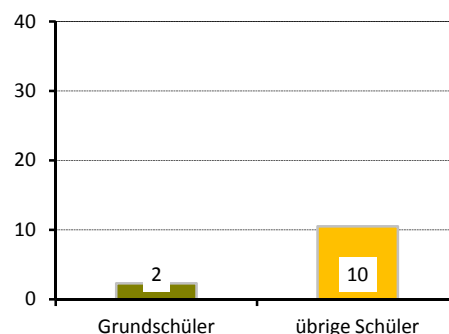

Gebäude und Wohnungen

Gebäude mit Wohnungen	1 022	
Eigenheime		26,5 %
große Wohngebäude		49,4 %
Wohnungen	6 914	
Leerstand		5,2 %
Leerstand in Mehrfamilienhäusern		5,3 %
durchschnittliche Wohnfläche	61,9 m²	
durchschnittliche Raumanzahl	2,8	

Wohnungen nach Baujahr des Gebäudes

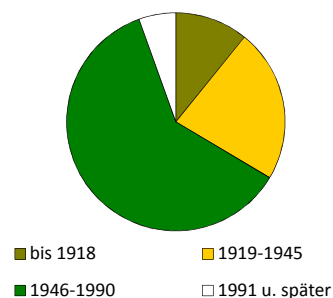

Bautätigkeit

	Genehmigungen	Fertigstellungen		
	2015	2013	2014	2015
Gebäude	39	19	23	36
Neubau von Eigenheimen	3	8	12	7
neugebaute Wohnungen	20	8	15	8
in Mehrfamilienhäusern	-	-	-	-
rückgebaute Wohnungen	-	-	-	-
Wohnungen in umgebauten Gebäuden	253	18	172	244

¹⁾ Anteil an Altersgruppe 0 bis 64 Jahre

²⁾ Anteil an Altersgruppe 0 bis 14 Jahre

Verkehr

zugelassene Kraftfahrzeuge	5 287	
Anteil Krafträder		4 %
Pkw insgesamt	4 564	
darunter nach Schadstoffgruppen		
rote Plakette	30	
gelbe Plakette	98	
grüne Plakette	4 362	
Privat-Pkw je 1 000 Haushalte	616	

Bevölkerungsanteil mit guter ÖPNV-Erreichbarkeit

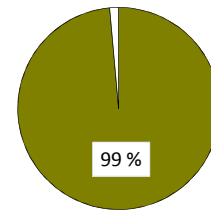

Betriebe

insgesamt	461	
in den Branchen		
Verarbeitendes Gewerbe	37	8,0 %
Baugewerbe	59	12,8 %
Einzelhandel	40	8,7 %
Kfz-Handel	19	4,1 %
Gastgewerbe	26	5,6 %
freiberufl., wissenschaftl., techn. Dienstleistungen	44	9,5 %
Information und Kommunikation	10	2,2 %
Finanz- und Versicherungsdienstleistungen	8	1,7 %
Grundstücks- und Wohnungswesen	29	6,3 %
davon mit		
0 - 9 Beschäftigten	397	
10 - 24 Beschäftigten	41	
25 - 49 Beschäftigten	10	
50 - 99 Beschäftigten	8	
100 und mehr Beschäftigten	5	

Betriebe je 1 000 Einwohner

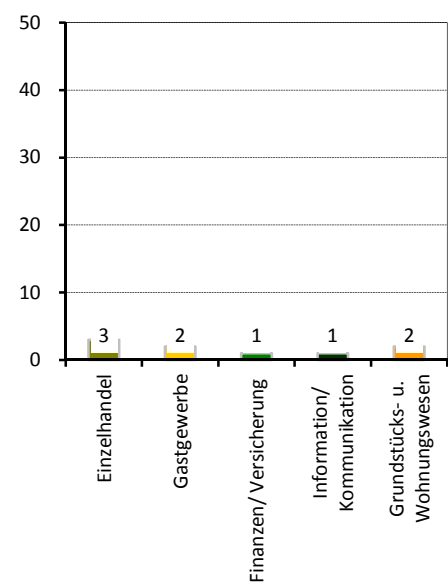

Wahlen

Wahl zum ...	Bundestag am 22.09.2013	Landtag am 31.08.2014
Wahlbeteiligung	66,8 %	49,0 %
Stimmenanteile		
CDU	40,9 %	37,7 %
DIE LINKE	22,8 %	22,5 %
SPD	13,7 %	12,3 %
GRÜNE	3,9 %	4,3 %
FDP	2,5 %	3,8 %
AfD	7,0 %	8,5 %
Sonstige	9,1 %	10,9 %

Stadtrat am 25.05.2014

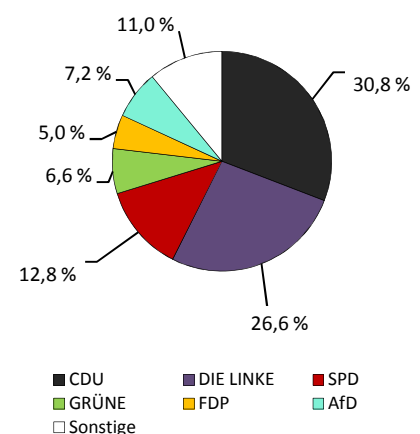

Wahlbeteiligung: 44,2 %

Stadtteil 62 - Laubegast

Flächennutzung

■ Gesamtfläche	241
■ Wohnbebauung	119
■ Sport- und Freizeitanlagen	6
■ Grün- und Freiflächen	28
■ Parkanlagen, Zoo, Botanischer Garten	-
■ Wald/Gehölz	6
■ Verkehrsflächen	5

in ha
241
119
6
28
-
6
5

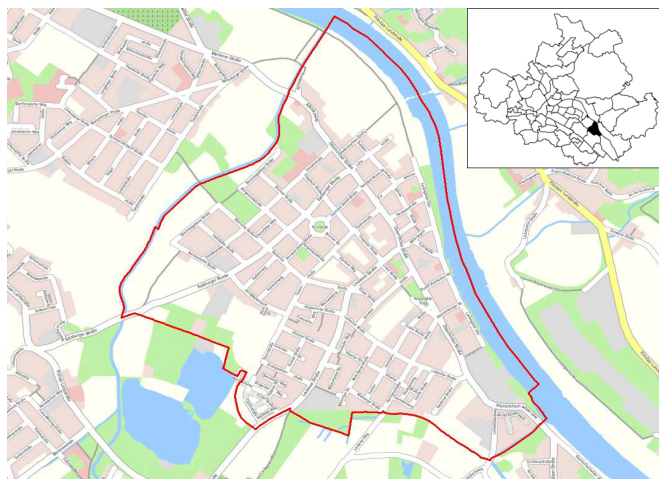

Quelle: Amt für Geodaten und Kataster 2016

Kennziffern

■ Einwohner mit Hauptwohnung	
■ Jugendquotient	
■ Altenquotient	
■ durchschnittliche Haushaltsgröße	
■ Einpersonenhaushalte - Anteil an allen Haushalten	
■ Arbeitslose - Anteil an Erwerbsfähigen in Prozent	
■ Wohnungsleerstand in Prozent	

	1990	2000	2005	2015	2020
Einwohner mit Hauptwohnung	9 350	10 832	11 390	12 204	12 200
Jugendquotient	27	16	15	21	31
Altenquotient	27	26	32	44	49
durchschnittliche Haushaltsgröße	.	1,98	1,89	1,83	x
Einpersonenhaushalte - Anteil an allen Haushalten	.	39,9	42,9	46,0	x
Arbeitslose - Anteil an Erwerbsfähigen in Prozent	.	9,7	9,0	4,8	x
Wohnungsleerstand in Prozent	.	17,9	12,5	6,0	x

Altersstruktur

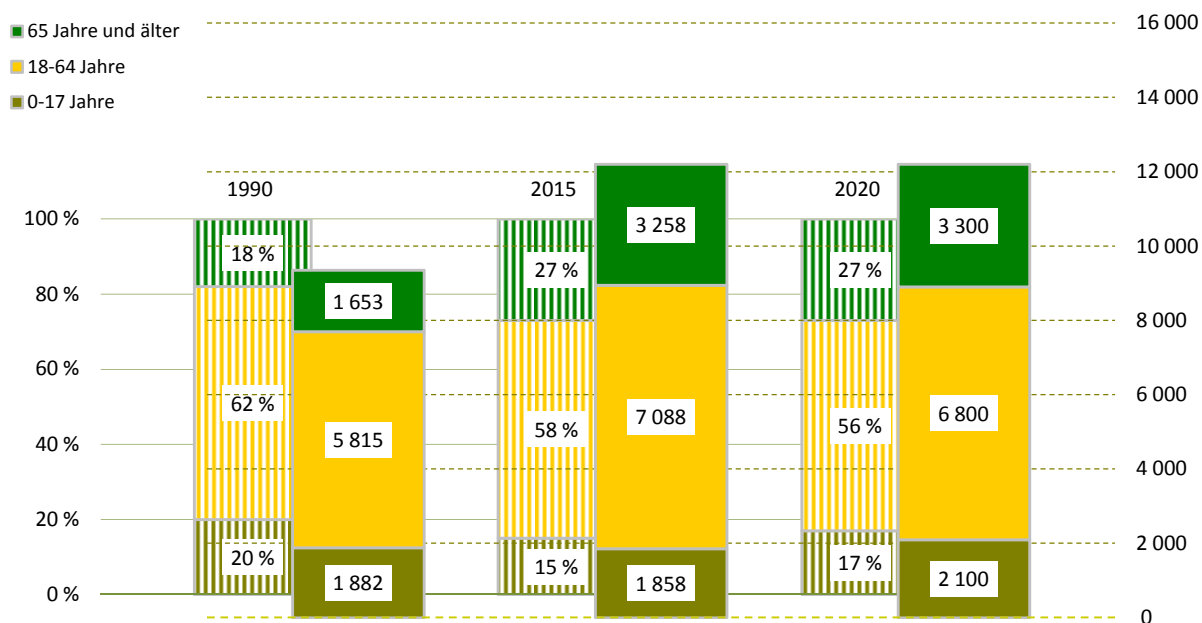

Bevölkerungsdichte5 055 Einwohner/km²**Bevölkerungsbestand**

Einwohner mit Hauptwohnung	12 204	
mit einer Religionszugehörigkeit	2 000	
evangelisch ¹⁾		12,9 %
römisch-katholisch ¹⁾		3,4 %
Ausländer ¹⁾	190	1,6 %
im Alter von 0 bis 17 Jahre		8,9 %
im Alter von 18 bis 64 Jahre		82,6 %
im Alter von 65 Jahren und älter		8,4 %
weiblich		56,8 %
Deutsche mit Migrationshintergrund ¹⁾	245	2,0 %
weiblich		53,1 %
Erwachsene	10 346	
ledig		29,6 %
verheiratet		52,5 %
geschieden		10,4 %
verwitwet		7,5 %
Durchschnittsalter	46,8 Jahre	
Einwohner mit Nebenwohnung	76	
Anteil an den Wohnberechtigten		0,6 %

Bevölkerungsbewegung (vorläufige Daten)

bezogen auf 1 000 Einwohner mit Hauptwohnung zum 31.12.2014

Geburten	10	
allgemeine Fruchtbarkeit zum Halbjahr 2015		61,6
Sterbefälle	8	
Geburtenüberschuss / -defizit	2	

Bestandsänderung

zum Vorjahr	20	0,2 %
zum 31.12.1990	2 854	30,5 %

Haushalte

Haushalte	6 689	
mit 1 Person ²⁾	3 077	46,0 %
männlich		47,3 %
weiblich		52,7 %
mit Kindern unter 18 Jahren ²⁾	1 244	18,6 %
Alleinerziehende ³⁾	279	22,4 %
durchschnittliche Haushaltsgröße	1,83	

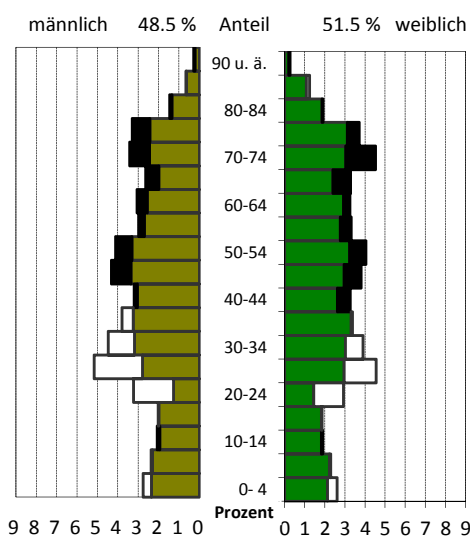
¹⁾ Anteil an den Einwohnern mit Hauptwohnung²⁾ Anteil an allen Haushalten³⁾ Anteil an Haushalten mit Kindern**Lebensbaum im Vergleich mit der Gesamtstadt**

schwarz: im Stadtteil größerer Anteil
weiß: in Gesamtstadt größerer Anteil

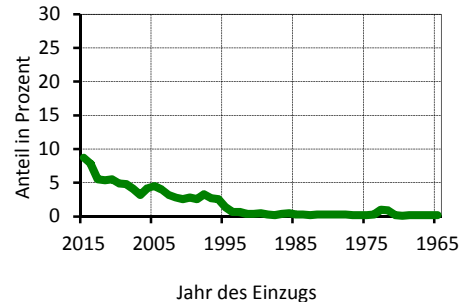
Wohndauer**Einzug in die jetzige Wohnung**

Mittelwert: 12,3 Jahre
Einzug 2013-2015 22,0 %

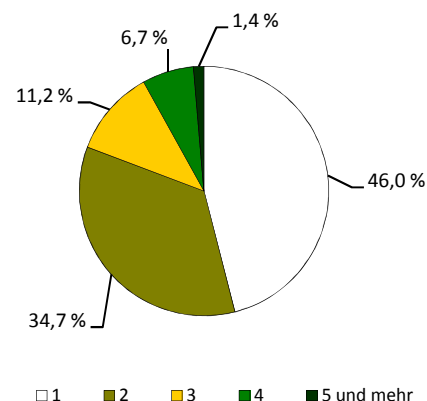
Haushalte nach der Personenzahl

Sozialstruktur

Beschäftigte - Anteil an Erwerbsfähigen	4 934	67,0 %
Frauenanteil - Anteil an weibl. Erwerbsfähigen	51,1 %	70,9 %
Arbeitslose - Anteil an Erwerbsfähigen	341	4,8 %
Frauenanteil - Anteil an weibl. Erwerbsfähigen	42,5 %	4,1 %
Regelleistungsberechtigte nach SGB II ¹⁾	593	6,6 %
Regelleistungsberechtigte Kinder nach SGB II ²⁾	116	7,3 %
Empfänger nach dem 3. Kapitel SGB XII	10	
Empfänger nach dem 4. Kapitel SGB XII	42	
Empfänger nach dem 7. Kapitel SGB XII	9	

Arbeitslosenanteil an den Erwerbsfähigen in Prozent

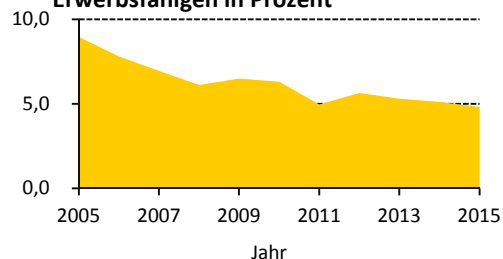

Ausgewählte Infrastruktureinrichtungen

Schulen (einschl. Außenstellen)

	Anzahl	Klassen	Schüler		
			insgesamt	je Klasse	Mädchenanteil
Grundschulen	1	16	377	23,6	49,3 %
Oberschulen	1	18	474	26,3	45,4 %
Gymnasien	-	-	-	x	x
Förderschulen	-	-	-	x	x
Berufsschulen/Berufsschulzentren	-	-	-	x	x

Kinder- und Jugendeinrichtungen	3	
Senioren- und Pflegeheime / Plätze	1 /	12
Unterkünfte (Hotels, Pensionen, etc.)	10	
(Musik-)Theater / Kulturzentren	- /	-
Museen / Galerien und Ausstellungen	- /	-
Bibliotheken / Kinos	1 /	-
Kirchen	1	
Hallenbäder / Freibäder	- /	-
Sportanlagen / Sporthallen	5 /	2
Krankenhäuser / Apotheken	- /	4
Ärzte / Zahnärzte	14 /	6

Schüler an Allgemeinbildenden Schulen je 100 Einwohner

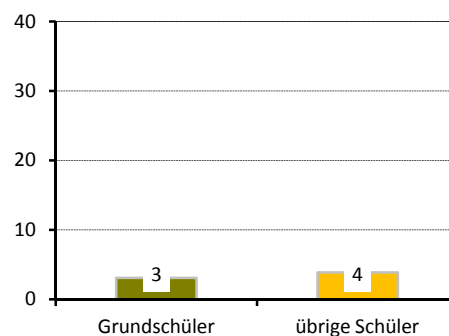

Gebäude und Wohnungen

Gebäude mit Wohnungen	1 346	
Eigenheime		40,4 %
große Wohngebäude		25,4 %
Wohnungen	6 801	
Leerstand		6,0 %
Leerstand in Mehrfamilienhäusern		6,1 %
durchschnittliche Wohnfläche	69,0 m²	
durchschnittliche Raumanzahl	2,7	

Wohnungen nach Baujahr des Gebäudes

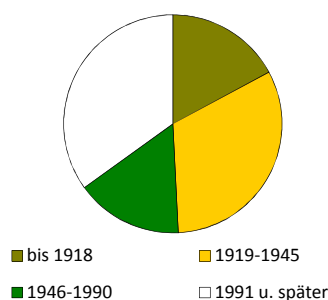

Bautätigkeit

	Genehmigungen		Fertigstellungen		
	2015		2013	2014	2015
Gebäude	26		12	32	20
Neubau von Eigenheimen	2		2	14	11
neugebaute Wohnungen	21		2	34	12
in Mehrfamilienhäusern	18		-	20	-
rückgebaute Wohnungen			1	-	-
Wohnungen in umgebauten Gebäuden	48		42	56	35

¹⁾ Anteil an Altersgruppe 0 bis 64 Jahre

²⁾ Anteil an Altersgruppe 0 bis 14 Jahre

Verkehr

zugelassene Kraftfahrzeuge	6 270	
Anteil Krafträder		6 %
Pkw insgesamt	5 645	
darunter nach Schadstoffgruppen		
rote Plakette	36	
gelbe Plakette	168	
grüne Plakette	5 365	
Privat-Pkw je 1 000 Haushalte	809	

Bevölkerungsanteil mit guter ÖPNV-Erreichbarkeit

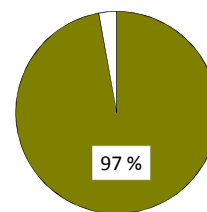

Betriebe

insgesamt	401	
in den Branchen		
Verarbeitendes Gewerbe	23	5,7 %
Baugewerbe	44	11,0 %
Einzelhandel	40	10,0 %
Kfz-Handel	7	1,7 %
Gastgewerbe	17	4,2 %
freiberufl., wissenschaftl., techn. Dienstleistungen	63	15,7 %
Information und Kommunikation	15	3,7 %
Finanz- und Versicherungsdienstleistungen	6	1,5 %
Grundstücks- und Wohnungswesen	31	7,7 %
davon mit		
0 - 9 Beschäftigten	376	
10 - 24 Beschäftigten	18	
25 - 49 Beschäftigten	2	
50 - 99 Beschäftigten	3	
100 und mehr Beschäftigten	2	

Betriebe je 1 000 Einwohner

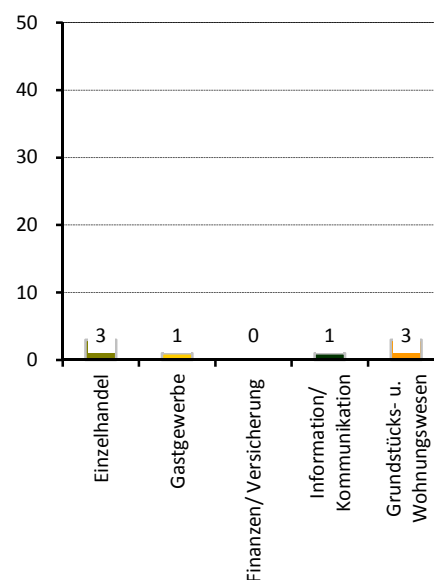

Wahlen

Wahl zum ...	Bundestag am 22.09.2013	Landtag am 31.08.2014
Wahlbeteiligung	78,0 %	60,9 %
Stimmenanteile		
CDU	41,9 %	37,5 %
DIE LINKE	17,4 %	17,3 %
SPD	14,4 %	14,3 %
GRÜNE	8,1 %	8,9 %
FDP	2,9 %	4,1 %
AfD	7,7 %	9,3 %
Sonstige	7,5 %	8,6 %

Stadtrat am 25.05.2014

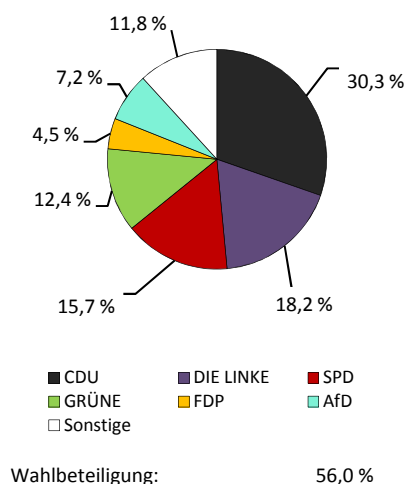

Stadtteil 63 - Kleinzschachwitz

Flächennutzung

■ Gesamtfläche	in ha	486
■ Wohnbebauung		198
■ Sport- und Freizeitanlagen		14
■ Grün- und Freiflächen		46
■ Parkanlagen, Zoo, Botanischer Garten		4
■ Wald/Gehölz		21
■ Verkehrsflächen		0

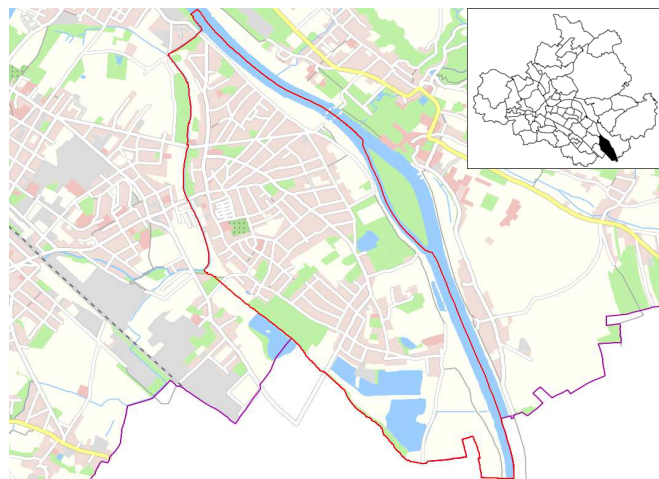

Quelle: Amt für Geodaten und Kataster 2016

Kennziffern

■ Einwohner mit Hauptwohnung	
■ Jugendquotient	
■ Altenquotient	
■ durchschnittliche Haushaltsgröße	
■ Einpersonenhaushalte - Anteil an allen Haushalten	
■ Arbeitslose - Anteil an Erwerbsfähigen in Prozent	
■ Wohnungsleerstand in Prozent	

	1990	2000	2005	2015	2020
Einwohner mit Hauptwohnung	5 617	8 061	8 374	8 662	8 700
Jugendquotient	27	19	19	25	33
Altenquotient	30	23	30	42	48
durchschnittliche Haushaltsgröße	.	2,25	2,20	2,10	x
Einpersonenhaushalte - Anteil an allen Haushalten	.	30,8	32,8	34,5	x
Arbeitslose - Anteil an Erwerbsfähigen in Prozent	.	8,3	6,9	3,0	x
Wohnungsleerstand in Prozent	.	16,4	12,1	7,9	x

Altersstruktur

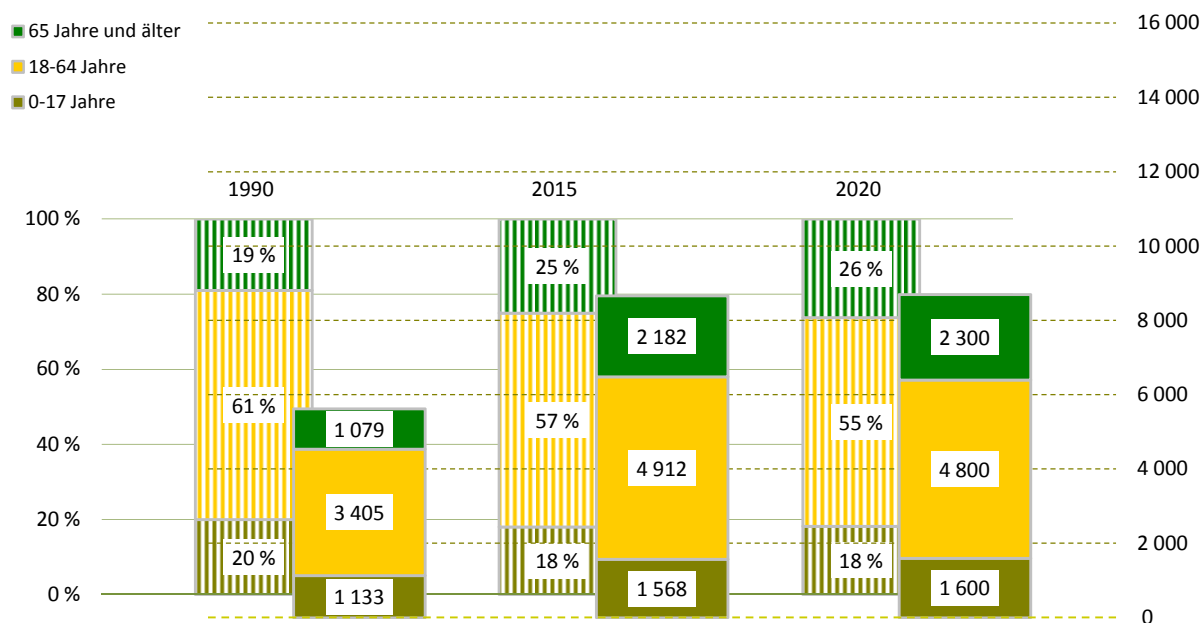

Bevölkerungsdichte1 781 Einwohner/km²**Bevölkerungsbestand**

Einwohner mit Hauptwohnung	8 662	
mit einer Religionszugehörigkeit	2 091	
evangelisch ¹⁾		19,1 %
römisch-katholisch ¹⁾		5,0 %
Ausländer ¹⁾	93	1,1 %
im Alter von 0 bis 17 Jahre		4,3 %
im Alter von 18 bis 64 Jahre		83,9 %
im Alter von 65 Jahren und älter		11,8 %
weiblich		53,8 %
Deutsche mit Migrationshintergrund ¹⁾	133	1,5 %
weiblich		51,1 %
Erwachsene	7 094	
ledig		23,7 %
verheiratet		59,7 %
geschieden		8,7 %
verwitwet		7,9 %
Durchschnittsalter	46,3 Jahre	
Einwohner mit Nebenwohnung	59	
Anteil an den Wohnberechtigten		0,7 %

Bevölkerungsbewegung (vorläufige Daten)

bezogen auf 1 000 Einwohner mit Hauptwohnung zum 31.12.2014

Geburten	8	
allgemeine Fruchtbarkeit zum Halbjahr 2015		53,4
Sterbefälle	11	
Geburtenüberschuss / -defizit	- 3	

Bestandsänderung

zum Vorjahr	- 12	-0,1 %
zum 31.12.1990	3 045	54,2 %

Haushalte

Haushalte	4 119	
mit 1 Person ²⁾	1 421	34,5 %
männlich		47,8 %
weiblich		52,2 %
mit Kindern unter 18 Jahren ²⁾	987	24,0 %
Alleinerziehende ³⁾	177	17,9 %
durchschnittliche Haushaltsgröße	2,10	

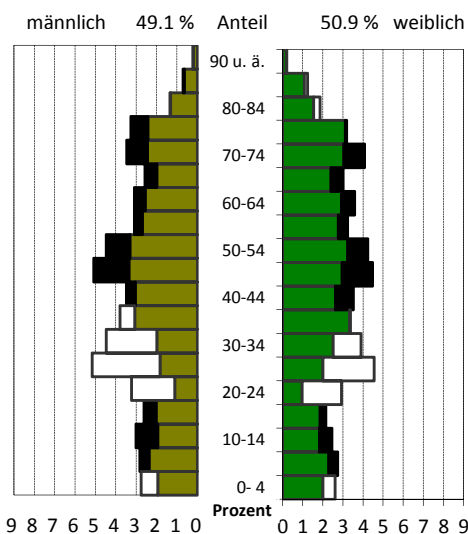
¹⁾ Anteil an den Einwohnern mit Hauptwohnung²⁾ Anteil an allen Haushalten³⁾ Anteil an Haushalten mit Kindern**Lebensbaum im Vergleich mit der Gesamtstadt**

schwarz: im Stadtteil größerer Anteil
 weiß: in Gesamtstadt größerer Anteil

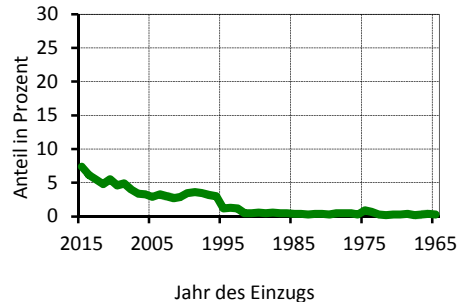
Wohndauer**Einzug in die jetzige Wohnung**

Mittelwert: 13,9 Jahre
 Einzug 2013-2015 19,1 %

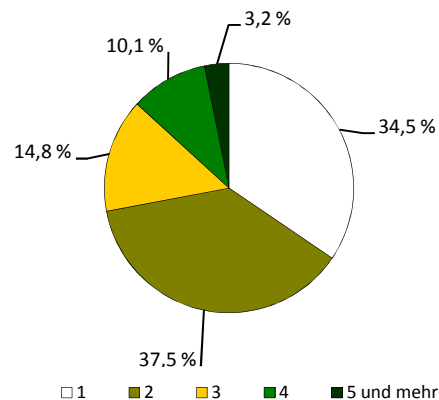
Haushalte nach der Personenzahl

Sozialstruktur

Beschäftigte - Anteil an Erwerbsfähigen	3 233	62,4 %
Frauenanteil - Anteil an weibl. Erwerbsfähigen	52,8 %	69,0 %
Arbeitslose - Anteil an Erwerbsfähigen	145	3,0 %
Frauenanteil - Anteil an weibl. Erwerbsfähigen	44,1 %	2,6 %
Regelleistungsberechtigte nach SGB II ¹⁾	150	2,3 %
Regelleistungsberechtigte Kinder nach SGB II ²⁾	29	2,2 %
Empfänger nach dem 3. Kapitel SGB XII	8	
Empfänger nach dem 4. Kapitel SGB XII	24	
Empfänger nach dem 7. Kapitel SGB XII	3	

Arbeitslosenanteil an den Erwerbsfähigen in Prozent

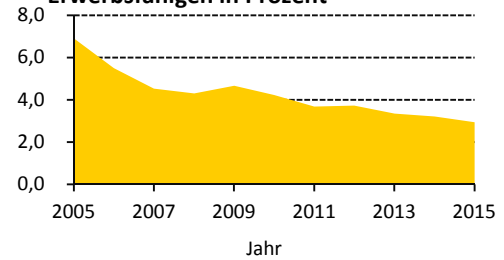

Ausgewählte Infrastruktureinrichtungen

Schulen (einschl. Außenstellen)

	Anzahl	Klassen	Schüler		
			insgesamt	je Klasse	Mädchenanteil
Grundschulen	3	24	562	23,4	52,3 %
Oberschulen	-	-	-	x	x
Gymnasien	-	-	-	x	x
Förderschulen	-	-	-	x	x
Berufsschulen/Berufsschulzentren	-	-	-	x	x

Kinder- und Jugendeinrichtungen	-	
Senioren- und Pflegeheime / Plätze	1 /	60
Unterkünfte (Hotels, Pensionen, etc.)	10	
(Musik-)Theater / Kulturzentren	- /	1
Museen / Galerien und Ausstellungen	- /	-
Bibliotheken / Kinos	- /	-
Kirchen	2	
Hallenbäder / Freibäder	- /	2
Sportanlagen / Sporthallen	6 /	2
Krankenhäuser / Apotheken	- /	1
Ärzte / Zahnärzte	10 /	4

Schüler an Allgemeinbildenden Schulen je 100 Einwohner

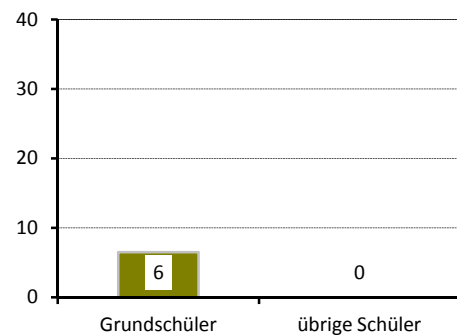

Gebäude und Wohnungen

Gebäude mit Wohnungen	2 009	
Eigenheime		77,2 %
große Wohngebäude		5,2 %
Wohnungen	4 337	
Leerstand		7,9 %
Leerstand in Mehrfamilienhäusern		11,6 %
durchschnittliche Wohnfläche	86,0 m²	
durchschnittliche Raumanzahl	3,4	

Wohnungen nach Baujahr des Gebäudes

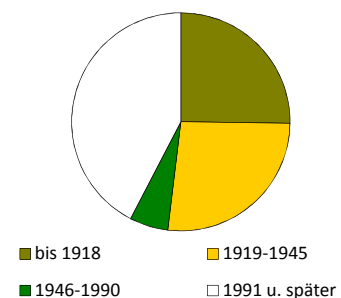

Bautätigkeit

	Genehmigungen		Fertigstellungen		
	2015		2013	2014	2015
Gebäude	17		17	26	21
Neubau von Eigenheimen	4		15	8	7
neugebaute Wohnungen	9		16	14	23
in Mehrfamilienhäusern	5		-	4	16
rückgebaute Wohnungen			2	1	6
Wohnungen in umgebauten Gebäuden	28		2	48	13

¹⁾ Anteil an Altersgruppe 0 bis 64 Jahre

²⁾ Anteil an Altersgruppe 0 bis 14 Jahre

Verkehr

zugelassene Kraftfahrzeuge	4 938	
Anteil Krafträder		7 %
Pkw insgesamt	4 335	
darunter nach Schadstoffgruppen		
rote Plakette	30	
gelbe Plakette	149	
grüne Plakette	4 087	
Privat-Pkw je 1 000 Haushalte	1 037	

Betriebe

insgesamt	349	
in den Branchen		
Verarbeitendes Gewerbe	11	3,2 %
Baugewerbe	60	17,2 %
Einzelhandel	28	8,0 %
Kfz-Handel	6	1,7 %
Gastgewerbe	18	5,2 %
freiberufl., wissenschaftl., techn. Dienstleistungen	71	20,3 %
Information und Kommunikation	9	2,6 %
Finanz- und Versicherungsdienstleistungen	4	1,1 %
Grundstücks- und Wohnungswesen	27	7,7 %
davon mit		
0 - 9 Beschäftigten	339	
10 - 24 Beschäftigten	5	
25 - 49 Beschäftigten	5	
50 - 99 Beschäftigten	-	
100 und mehr Beschäftigten	-	

Wahlen

Wahl zum ...	Bundestag am 22.09.2013	Landtag am 31.08.2014
Wahlbeteiligung	81,0 %	66,1 %
Stimmenanteile		
CDU	48,1 %	43,1 %
DIE LINKE	13,9 %	13,0 %
SPD	12,6 %	13,0 %
GRÜNE	7,1 %	8,5 %
FDP	4,0 %	4,9 %
AfD	8,2 %	10,1 %
Sonstige	6,1 %	7,5 %

Bevölkerungsanteil mit guter ÖPNV-Erreichbarkeit

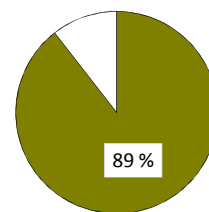

Betriebe je 1 000 Einwohner

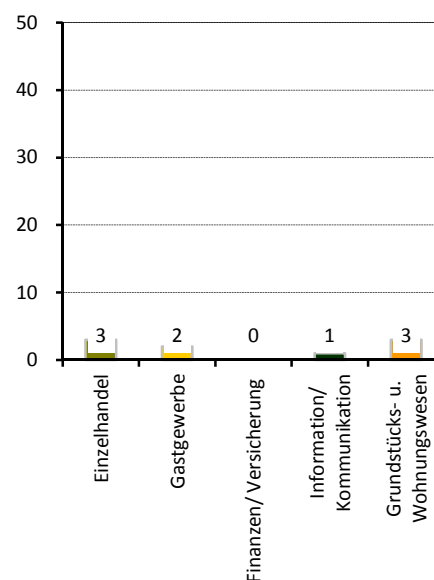

Stadtrat am 25.05.2014

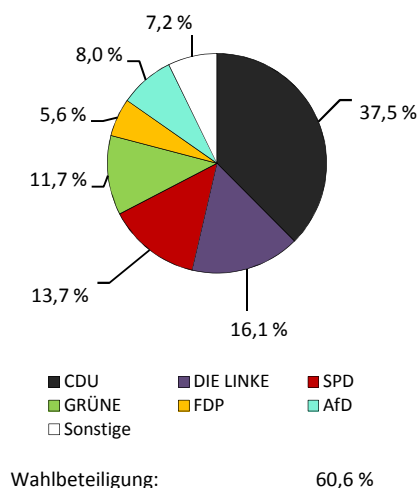

Stadtteil 64 - Großschachwitz

Flächennutzung

■ Gesamtfläche	221
■ Wohnbebauung	51
■ Sport- und Freizeitanlagen	3
■ Grün- und Freiflächen	28
■ Parkanlagen, Zoo, Botanischer Garten	-
■ Wald/Gehölz	7
■ Verkehrsflächen	4

in ha
221
51
3
28
-
7
4

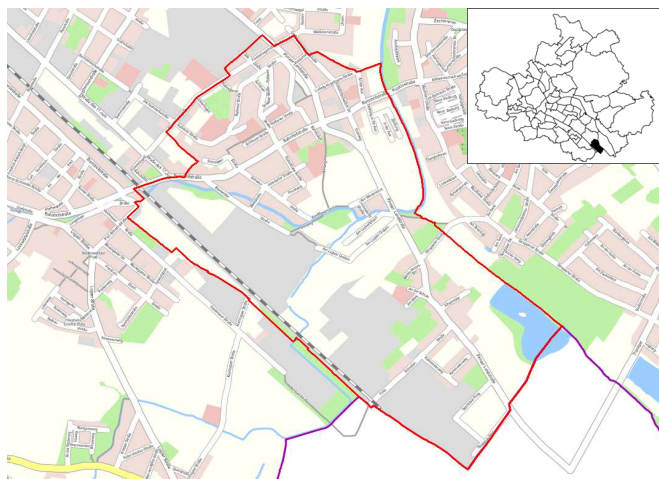

Quelle: Amt für Geodaten und Kataster 2016

Kennziffern

■ Einwohner mit Hauptwohnung	
■ Jugendquotient	
■ Altenquotient	
■ durchschnittliche Haushaltsgröße	
■ Einpersonenhaushalte - Anteil an allen Haushalten	
■ Arbeitslose - Anteil an Erwerbsfähigen in Prozent	
■ Wohnungsleerstand in Prozent	

	1990	2000	2005	2015	2020
Einwohner mit Hauptwohnung	8 282	6 057	6 030	6 332	6 300
Jugendquotient	28	14	15	22	29
Altenquotient	22	21	28	44	54
durchschnittliche Haushaltsgröße	.	2,00	1,89	1,78	x
Einpersonenhaushalte - Anteil an allen Haushalten	.	42,1	45,6	49,7	x
Arbeitslose - Anteil an Erwerbsfähigen in Prozent	.	13,2	12,5	6,2	x
Wohnungsleerstand in Prozent	.	20,8	16,9	7,3	x

Altersstruktur

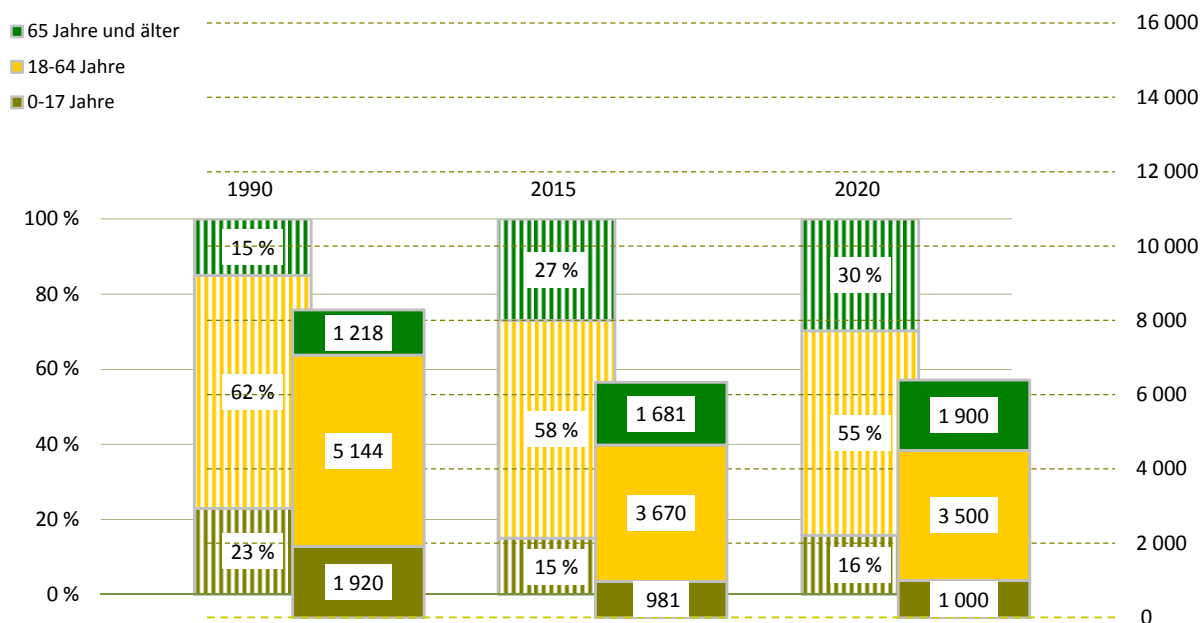

Bevölkerungsdichte

2 859 Einwohner/km²

Bevölkerungsbestand

Einwohner mit Hauptwohnung	6 332	
mit einer Religionszugehörigkeit	825	
evangelisch ¹⁾		9,6 %
römisch-katholisch ¹⁾		3,3 %
Ausländer ¹⁾	157	2,5 %
im Alter von 0 bis 17 Jahre		11,5 %
im Alter von 18 bis 64 Jahre		82,8 %
im Alter von 65 Jahren und älter		5,7 %
weiblich		43,3 %
Deutsche mit Migrationshintergrund ¹⁾	142	2,2 %
weiblich		47,2 %
Erwachsene	5 351	
ledig		33,6 %
verheiratet		47,1 %
geschieden		10,6 %
verwitwet		8,8 %
Durchschnittsalter	46,2 Jahre	
Einwohner mit Nebenwohnung	47	
Anteil an den Wohnberechtigten		0,7 %

Bevölkerungsbewegung (vorläufige Daten)

bezogen auf 1 000 Einwohner mit Hauptwohnung zum 31.12.2014

Geburten	11	
allgemeine Fruchtbarkeit zum Halbjahr 2015		64,7
Sterbefälle	22	
Geburtenüberschuss / -defizit	- 11	

Bestandsänderung

zum Vorjahr	84	1,3 %
zum 31.12.1990	-1 950	-23,5 %

Haushalte

Haushalte	3 410	
mit 1 Person ²⁾	1 694	49,7 %
männlich		53,7 %
weiblich		46,3 %
mit Kindern unter 18 Jahren ²⁾	607	17,8 %
Alleinerziehende ³⁾	157	25,9 %
durchschnittliche Haushaltsgröße	1,78	

¹⁾ Anteil an den Einwohnern mit Hauptwohnung

²⁾ Anteil an allen Haushalten

³⁾ Anteil an Haushalten mit Kindern

Lebensbaum im Vergleich mit der Gesamtstadt

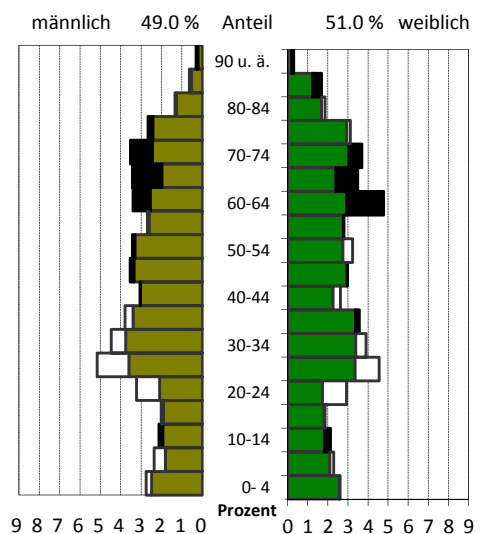

schwarz: im Stadtteil größerer Anteil
weiß: in Gesamtstadt größerer Anteil

Wohndauer

Einzug in die jetzige Wohnung

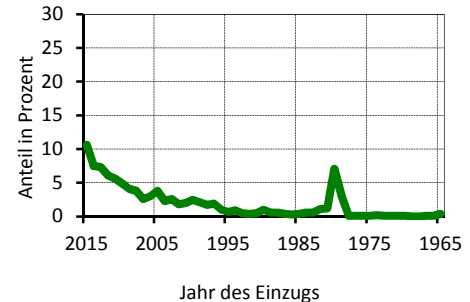

Mittelwert: 13,0 Jahre
Einzug 2013-2015 25,4 %

Haushalte nach der Personenzahl

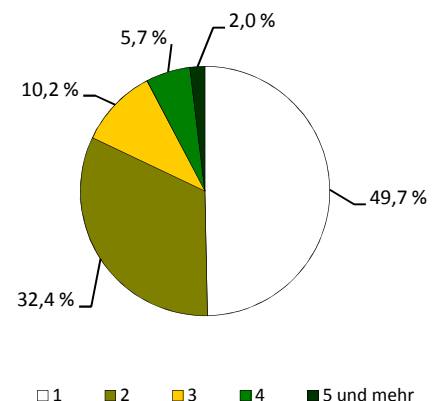

Sozialstruktur

Beschäftigte - Anteil an Erwerbsfähigen	2 520	66,1 %
Frauenanteil - Anteil an weibl. Erwerbsfähigen	49,1 %	68,9 %
Arbeitslose - Anteil an Erwerbsfähigen	227	6,2 %
Frauenanteil - Anteil an weibl. Erwerbsfähigen	44,9 %	5,7 %
Regelleistungsberechtigte nach SGB II ¹⁾	440	9,5 %
Regelleistungsberechtigte Kinder nach SGB II ²⁾	94	11,2 %
Empfänger nach dem 3. Kapitel SGB XII	32	
Empfänger nach dem 4. Kapitel SGB XII	49	
Empfänger nach dem 7. Kapitel SGB XII	41	

Arbeitslosenanteil an den Erwerbsfähigen in Prozent

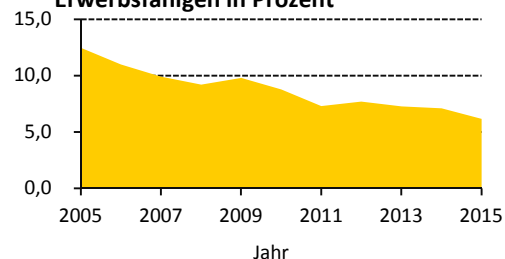

Ausgewählte Infrastruktureinrichtungen

Schulen (einschl. Außenstellen)

	Anzahl	Klassen	Schüler		
			insgesamt	je Klasse	Mädchenanteil
Grundschulen	1	8	183	22,9	51,4 %
Oberschulen	1	4	101	25,3	54,5 %
Gymnasien	1	12	382	31,8	51,3 %
Förderschulen	-	-	-	x	x
Berufsschulen/Berufsschulzentren	-	-	-	x	x

Kinder- und Jugendeinrichtungen	4	
Senioren- und Pflegeheime / Plätze	1 /	269
Unterkünfte (Hotels, Pensionen, etc.)	4	
(Musik-)Theater / Kulturzentren	- /	-
Museen / Galerien und Ausstellungen	- /	-
Bibliotheken / Kinos	- /	-
Kirchen	1	
Hallenbäder / Freibäder	- /	-
Sportanlagen / Sporthallen	3 /	2
Krankenhäuser / Apotheken	- /	1
Ärzte / Zahnärzte	4 /	4

Schüler an Allgemeinbildenden Schulen je 100 Einwohner

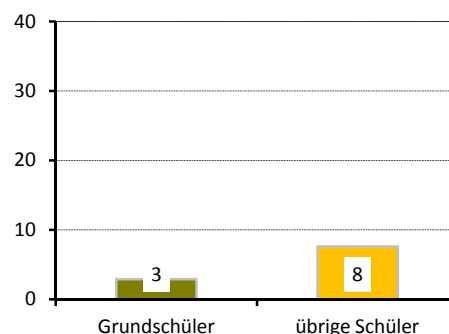

Gebäude und Wohnungen

Gebäude mit Wohnungen	542	
Eigenheime		38,9 %
große Wohngebäude		34,9 %
Wohnungen	3 650	
Leerstand		7,3 %
Leerstand in Mehrfamilienhäusern		7,5 %
durchschnittliche Wohnfläche	61,7 m²	
durchschnittliche Raumanzahl	2,7	

Wohnungen nach Baujahr des Gebäudes

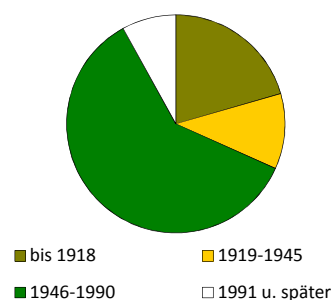

Bautätigkeit

	Genehmigungen		Fertigstellungen		
	2015		2013	2014	2015
Gebäude	26		6	3	15
Neubau von Eigenheimen	2		1	1	-
neugebaute Wohnungen	13		1	1	10
in Mehrfamilienhäusern	11		-	-	10
rückgebaute Wohnungen			-	5	13
Wohnungen in umgebauten Gebäuden	166		16	3	57

¹⁾ Anteil an Altersgruppe 0 bis 64 Jahre

²⁾ Anteil an Altersgruppe 0 bis 14 Jahre

Verkehr

zugelassene Kraftfahrzeuge	3 119	
Anteil Krafträder		6 %
Pkw insgesamt	2 653	
darunter nach Schadstoffgruppen		
rote Plakette	7	
gelbe Plakette	66	
grüne Plakette	2 553	
Privat-Pkw je 1 000 Haushalte	731	

Bevölkerungsanteil mit guter ÖPNV-Erreichbarkeit

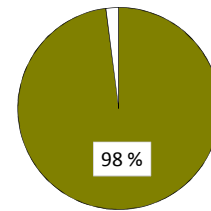

Betriebe

insgesamt	217	
in den Branchen		
Verarbeitendes Gewerbe	27	12,4 %
Baugewerbe	30	13,8 %
Einzelhandel	21	9,7 %
Kfz-Handel	6	2,8 %
Gastgewerbe	7	3,2 %
freiberufl., wissenschaftl., techn. Dienstleistungen	23	10,6 %
Information und Kommunikation	3	1,4 %
Finanz- und Versicherungsdienstleistungen	4	1,8 %
Grundstücks- und Wohnungswesen	11	5,1 %
davon mit		
0 - 9 Beschäftigten	177	
10 - 24 Beschäftigten	24	
25 - 49 Beschäftigten	6	
50 - 99 Beschäftigten	9	
100 und mehr Beschäftigten	1	

Betriebe je 1 000 Einwohner

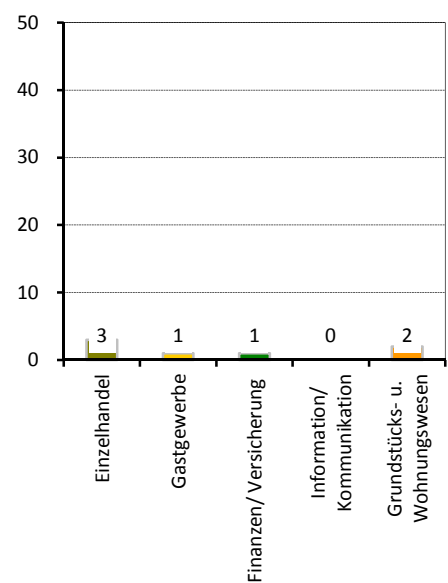

Wahlen

Wahl zum ...	Bundestag am 22.09.2013	Landtag am 31.08.2014
Wahlbeteiligung	70,9 %	51,5 %
Stimmenanteile		
CDU	40,2 %	36,7 %
DIE LINKE	20,9 %	20,4 %
SPD	13,6 %	11,8 %
GRÜNE	4,8 %	5,6 %
FDP	2,7 %	3,5 %
AfD	8,9 %	11,3 %
Sonstige	9,0 %	10,8 %

Stadtrat am 25.05.2014

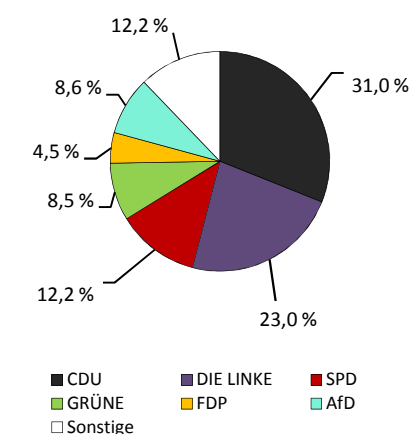

Wahlbeteiligung: 48,5 %

Stadtteil 71 - Prohlis-Nord

■ Flächennutzung

■ Gesamtfläche	66
■ Wohnbebauung	30
■ Sport- und Freizeitanlagen	5
■ Grün- und Freiflächen	6
■ Parkanlagen, Zoo, Botanischer Garten	-
■ Wald/Gehölz	5
■ Verkehrsflächen	3

in ha
66
30
5
6
-
5
3



Quelle: Amt für Geodaten und Kataster 2016

■ Kennziffern

■ Einwohner mit Hauptwohnung	
■ Jugendquotient	
■ Altenquotient	
■ durchschnittliche Haushaltsgröße	
■ Einpersonenhaushalte - Anteil an allen Haushalten	
■ Arbeitslose - Anteil an Erwerbsfähigen in Prozent	
■ Wohnungsleerstand in Prozent	

	1990	2000	2005	2015	2020
Einwohner mit Hauptwohnung	9 279	6 297	5 476	6 060	6 000
Jugendquotient	26	14	12	22	28
Altenquotient	17	21	36	48	56
durchschnittliche Haushaltsgröße	.	1,97	1,80	1,72	x
Einpersonenhaushalte - Anteil an allen Haushalten	.	41,4	46,8	51,6	x
Arbeitslose - Anteil an Erwerbsfähigen in Prozent	.	16,1	17,6	14,0	x
Wohnungsleerstand in Prozent	.	20,5	19,6	7,5	x

■ Altersstruktur

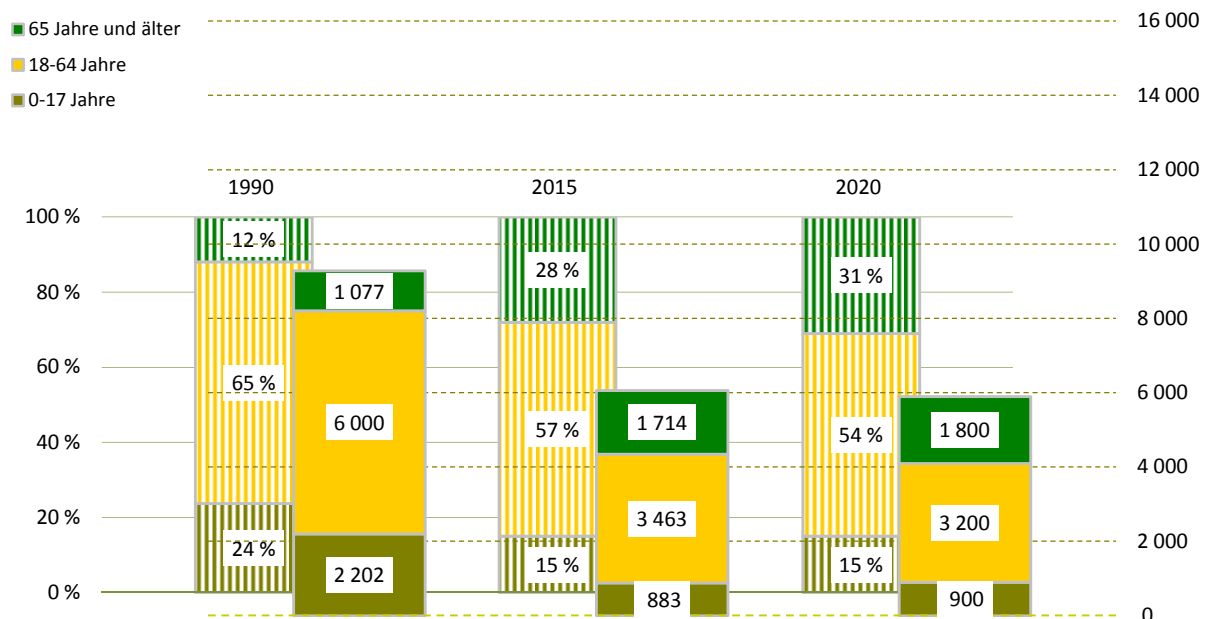

Bevölkerungsdichte

9 133 Einwohner/km²

Bevölkerungsbestand

Einwohner mit Hauptwohnung	6 060	
mit einer Religionszugehörigkeit	722	
evangelisch ¹⁾		8,5 %
römisch-katholisch ¹⁾		3,1 %
Ausländer ¹⁾	389	6,4 %
im Alter von 0 bis 17 Jahre		16,2 %
im Alter von 18 bis 64 Jahre		81,5 %
im Alter von 65 Jahren und älter		2,3 %
weiblich		40,4 %
Deutsche mit Migrationshintergrund ¹⁾	395	6,5 %
weiblich		52,2 %
Erwachsene	5 177	
ledig		32,2 %
verheiratet		44,7 %
geschieden		14,2 %
verwitwet		8,8 %
Durchschnittsalter	47,5 Jahre	
Einwohner mit Nebenwohnung	30	
Anteil an den Wohnberechtigten		0,5 %

Bevölkerungsbewegung (vorläufige Daten)

bezogen auf 1 000 Einwohner mit Hauptwohnung zum 31.12.2014

Geburten	9	
allgemeine Fruchtbarkeit zum Halbjahr 2015		65,1
Sterbefälle	14	
Geburtenüberschuss / -defizit	- 5	

Bestandsänderung

zum Vorjahr	111	1,9 %
zum 31.12.1990	-3 219	-34,7 %

Haushalte

Haushalte	3 549	
mit 1 Person ²⁾	1 831	51,6 %
männlich		51,5 %
weiblich		48,5 %
mit Kindern unter 18 Jahren ²⁾	555	15,6 %
Alleinerziehende ³⁾	196	35,3 %
durchschnittliche Haushaltsgröße	1,72	

¹⁾ Anteil an den Einwohnern mit Hauptwohnung

²⁾ Anteil an allen Haushalten

³⁾ Anteil an Haushalten mit Kindern

Lebensbaum im Vergleich mit der Gesamtstadt

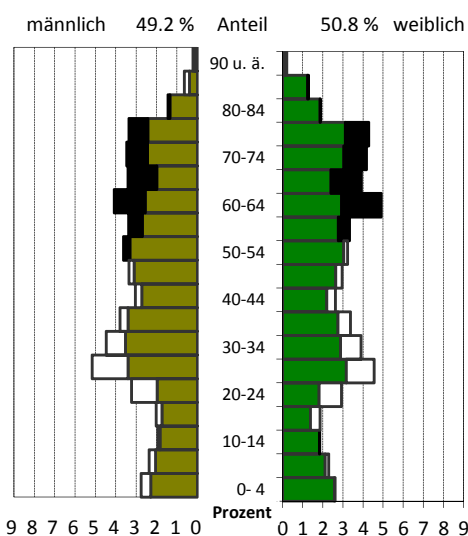

schwarz: im Stadtteil größerer Anteil
weiß: in Gesamtstadt größerer Anteil

Wohndauer

Einzug in die jetzige Wohnung

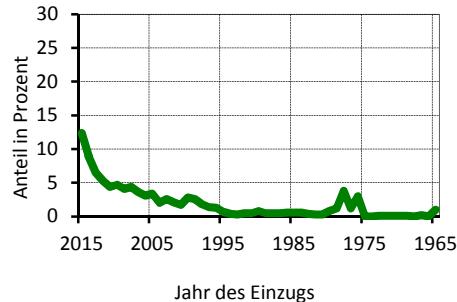

Mittelwert: 12,8 Jahre
Einzug 2013-2015 27,8 %

Haushalte nach der Personenzahl

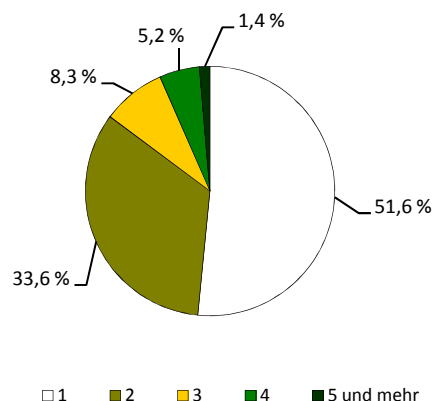

Sozialstruktur

Beschäftigte - Anteil an Erwerbsfähigen	1 916	53,6 %
Frauenanteil - Anteil an weibl. Erwerbsfähigen	49,1 %	56,9 %
Arbeitslose - Anteil an Erwerbsfähigen	485	14,0 %
Frauenanteil - Anteil an weibl. Erwerbsfähigen	40,4 %	11,9 %
Regelleistungsberechtigte nach SGB II ¹⁾	1 216	28,0 %
Regelleistungsberechtigte Kinder nach SGB II ²⁾	338	43,9 %
Empfänger nach dem 3. Kapitel SGB XII	37	
Empfänger nach dem 4. Kapitel SGB XII	98	
Empfänger nach dem 7. Kapitel SGB XII	13	

Arbeitslosenanteil an den Erwerbsfähigen in Prozent

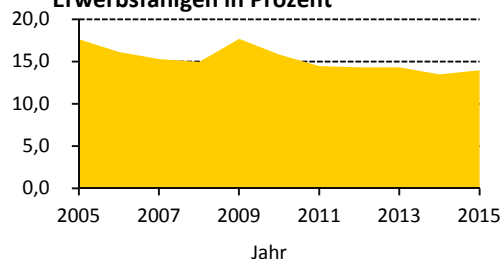

Ausgewählte Infrastruktureinrichtungen

Schulen (einschl. Außenstellen)

	Anzahl	Klassen	Schüler		
			insgesamt	je Klasse	Mädchenanteil
Grundschulen	2	26	510	19,6	52,4 %
Oberschulen	1	17	362	21,3	43,1 %
Gymnasien	1	28	877	31,3	53,0 %
Förderschulen	-	-	-	x	x
Berufsschulen/Berufsschulzentren	-	-	-	x	x

Kinder- und Jugendeinrichtungen	10	
Senioren- und Pflegeheime / Plätze	1 /	16
Unterkünfte (Hotels, Pensionen, etc.)	2	
(Musik-)Theater / Kulturzentren	- /	1
Museen / Galerien und Ausstellungen	1 /	1
Bibliotheken / Kinos	1 /	-
Kirchen	1	
Hallenbäder / Freibäder	- /	-
Sportanlagen / Sporthallen	4 /	3
Krankenhäuser / Apotheken	- /	2
Ärzte / Zahnärzte	4 /	5

Schüler an Allgemeinbildenden Schulen je 100 Einwohner

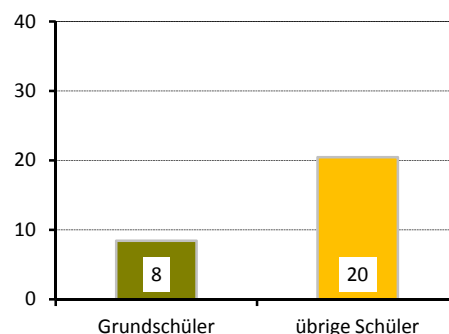

Gebäude und Wohnungen

Gebäude mit Wohnungen	314	
Eigenheime		23,6 %
große Wohngebäude		60,8 %
Wohnungen	3 739	
Leerstand		7,5 %
Leerstand in Mehrfamilienhäusern		7,6 %
durchschnittliche Wohnfläche	59,5 m ²	
durchschnittliche Raumanzahl	2,6	

Wohnungen nach Baujahr des Gebäudes

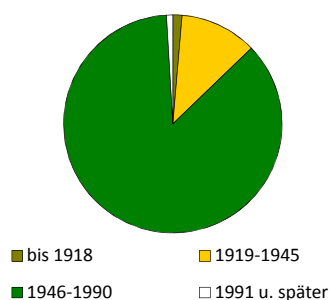

Bautätigkeit

	Genehmigungen		Fertigstellungen		
	2015		2013	2014	2015
Gebäude	1		1	1	4
Neubau von Eigenheimen	-		-	-	-
neugebaute Wohnungen	-		-	-	-
in Mehrfamilienhäusern	-		-	-	-
rückgebaute Wohnungen	-		-	-	-
Wohnungen in umgebauten Gebäuden	-		-	6	119

¹⁾ Anteil an Altersgruppe 0 bis 64 Jahre

²⁾ Anteil an Altersgruppe 0 bis 14 Jahre

Verkehr

zugelassene Kraftfahrzeuge	2 161	
Anteil Krafträder		4 %
Pkw insgesamt	2 024	
darunter nach Schadstoffgruppen		
rote Plakette	9	
gelbe Plakette	55	
grüne Plakette	1 941	
Privat-Pkw je 1 000 Haushalte	548	

Betriebe

insgesamt	107	
in den Branchen		
Verarbeitendes Gewerbe	1	0,9 %
Baugewerbe	10	9,3 %
Einzelhandel	14	13,1 %
Kfz-Handel	7	6,5 %
Gastgewerbe	8	7,5 %
freiberufl., wissenschaftl., techn. Dienstleistungen	14	13,1 %
Information und Kommunikation	1	0,9 %
Finanz- und Versicherungsdienstleistungen	1	0,9 %
Grundstücks- und Wohnungswesen	3	2,8 %
davon mit		
0 - 9 Beschäftigten	100	
10 - 24 Beschäftigten	5	
25 - 49 Beschäftigten	2	
50 - 99 Beschäftigten	-	
100 und mehr Beschäftigten	-	

Wahlen

Wahl zum ...	Bundestag am 22.09.2013	Landtag am 31.08.2014
Wahlbeteiligung	62,9 %	45,5 %
Stimmenanteile		
CDU	38,3 %	35,1 %
DIE LINKE	24,5 %	24,2 %
SPD	13,6 %	11,4 %
GRÜNE	3,4 %	3,4 %
FDP	2,0 %	3,0 %
AfD	7,8 %	11,1 %
Sonstige	10,5 %	11,9 %

Bevölkerungsanteil mit
guter ÖPNV-Erreichbarkeit

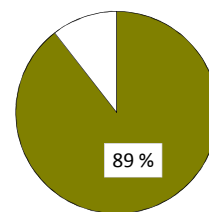

Betriebe je 1 000 Einwohner

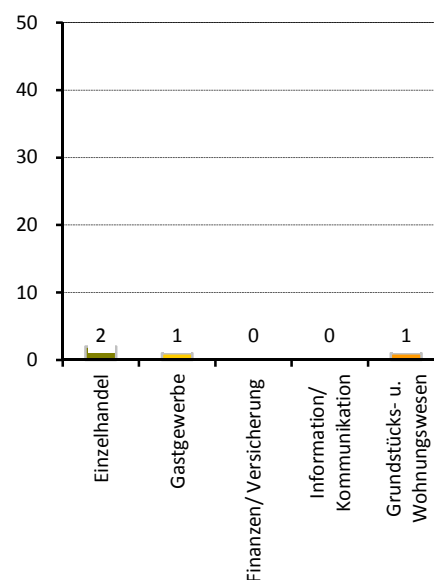

Stadtrat am 25.05.2014

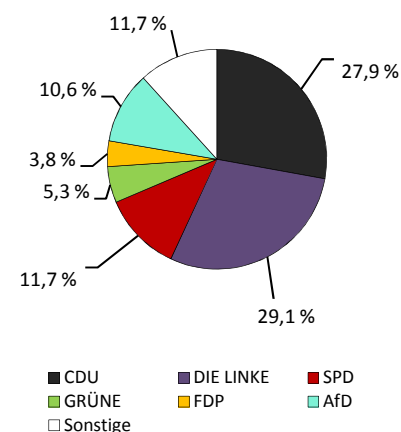

Wahlbeteiligung: 41,8 %

Stadtteil 72 - Prohlis-Süd

Flächennutzung

- Gesamtfläche
- Wohnbebauung
- Sport- und Freizeitanlagen
- Grün- und Freiflächen
- Parkanlagen, Zoo, Botanischer Garten
- Wald/Gehölz
- Verkehrsflächen

in ha
70
28
6
8
1
7
5

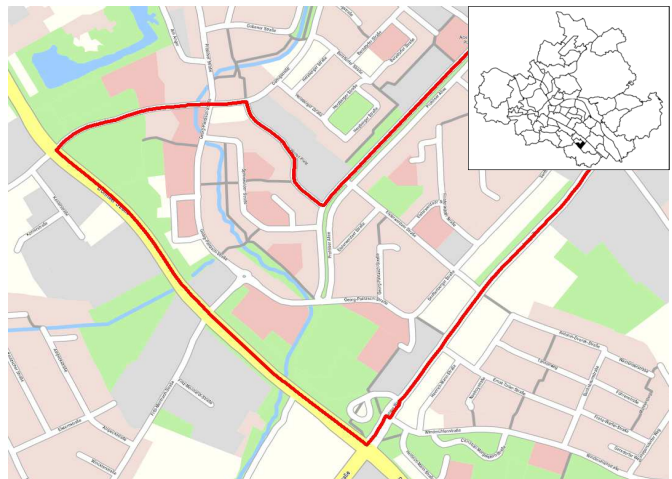

Quelle: Amt für Geodaten und Kataster 2016

Kennziffern

- Einwohner mit Hauptwohnung
- Jugendquotient
- Altenquotient
- durchschnittliche Haushaltsgröße
- Einpersonenhaushalte - Anteil an allen Haushalten
- Arbeitslose - Anteil an Erwerbsfähigen in Prozent
- Wohnungsleerstand in Prozent

	1990	2000	2005	2015	2020
Einwohner mit Hauptwohnung	12 735	7 986	7 629	8 641	8 400
Jugendquotient	26	14	14	21	27
Altenquotient	18	27	35	53	64
durchschnittliche Haushaltsgröße	.	1,89	1,77	1,67	x
Einpersonenhaushalte - Anteil an allen Haushalten	.	47,8	51,2	57,0	x
Arbeitslose - Anteil an Erwerbsfähigen in Prozent	.	16,9	19,9	18,5	x
Wohnungsleerstand in Prozent	.	22,8	17,8	4,6	x

Altersstruktur

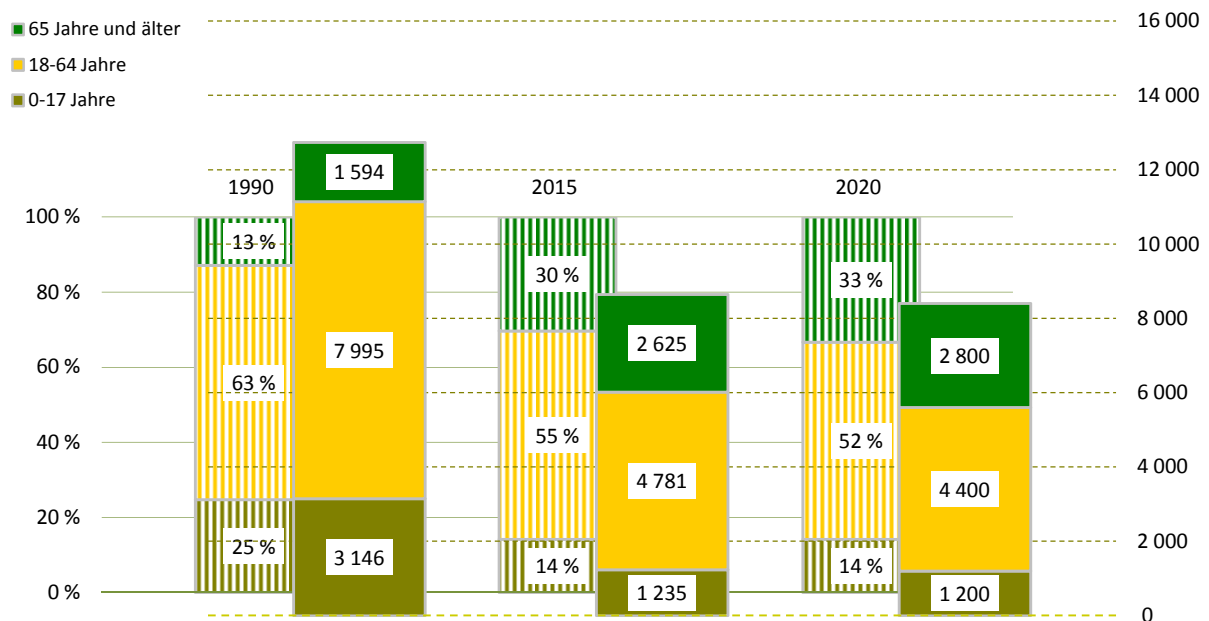

Bevölkerungsdichte12 264 Einwohner/km²**Bevölkerungsbestand**

Einwohner mit Hauptwohnung	8 641	
mit einer Religionszugehörigkeit	1 036	
evangelisch ¹⁾		8,5 %
römisch-katholisch ¹⁾		3,0 %
Ausländer ¹⁾	618	7,2 %
im Alter von 0 bis 17 Jahre		16,3 %
im Alter von 18 bis 64 Jahre		78,5 %
im Alter von 65 Jahren und älter		5,2 %
weiblich		37,7 %
Deutsche mit Migrationshintergrund ¹⁾	557	6,4 %
weiblich		47,2 %
Erwachsene	7 406	
ledig		33,9 %
verheiratet		39,4 %
geschieden		15,7 %
verwitwet		11,0 %
Durchschnittsalter	48,0 Jahre	
Einwohner mit Nebenwohnung	39	
Anteil an den Wohnberechtigten		0,4 %

Bevölkerungsbewegung (vorläufige Daten)

bezogen auf 1 000 Einwohner mit Hauptwohnung zum 31.12.2014

Geburten	8	
allgemeine Fruchtbarkeit zum Halbjahr 2015		57,9
Sterbefälle	18	
Geburtenüberschuss / -defizit	- 10	

Bestandsänderung

zum Vorjahr	- 56	-0,6 %
zum 31.12.1990	-4 094	-32,1 %

Haushalte

Haushalte	5 048	
mit 1 Person ²⁾	2 876	57,0 %
männlich		53,0 %
weiblich		47,0 %
mit Kindern unter 18 Jahren ²⁾	715	14,2 %
Alleinerziehende ³⁾	260	36,4 %
durchschnittliche Haushaltsgröße	1,67	

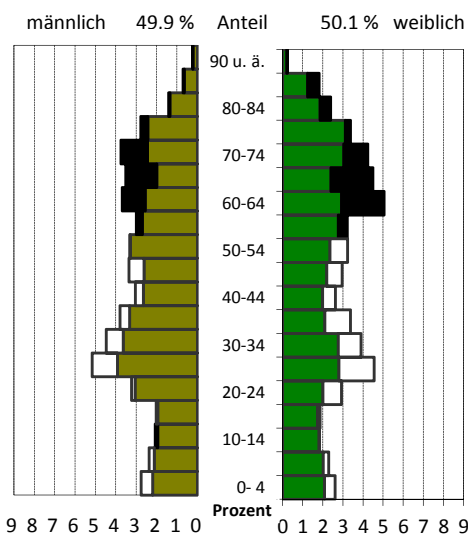
¹⁾ Anteil an den Einwohnern mit Hauptwohnung²⁾ Anteil an allen Haushalten³⁾ Anteil an Haushalten mit Kindern**Lebensbaum im Vergleich mit der Gesamtstadt**

schwarz: im Stadtteil größerer Anteil
 weiß: in Gesamtstadt größerer Anteil

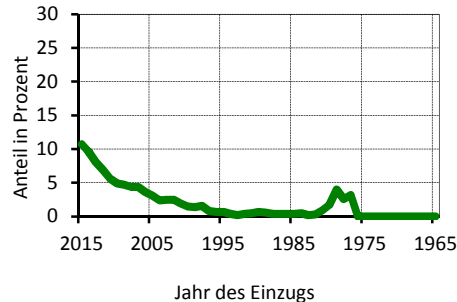
Wohndauer**Einzug in die jetzige Wohnung**

Mittelwert: 11,3 Jahre
 Einzug 2013-2015 28,4 %

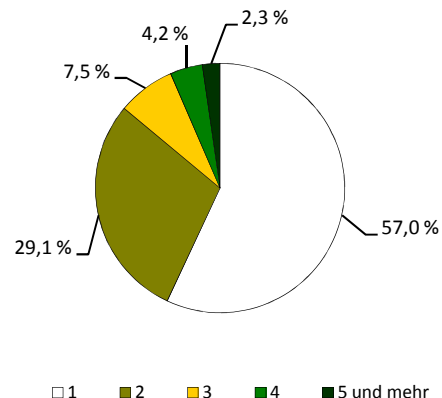
Haushalte nach der Personenzahl

Sozialstruktur

Beschäftigte - Anteil an Erwerbsfähigen	2 345	47,3 %
Frauenanteil - Anteil an weibl. Erwerbsfähigen	45,6 %	49,2 %
Arbeitslose - Anteil an Erwerbsfähigen	884	18,5 %
Frauenanteil - Anteil an weibl. Erwerbsfähigen	38,1 %	15,5 %
Regelleistungsberechtigte nach SGB II ¹⁾	2 192	36,4 %
Regelleistungsberechtigte Kinder nach SGB II ²⁾	576	54,2 %
Empfänger nach dem 3. Kapitel SGB XII	52	
Empfänger nach dem 4. Kapitel SGB XII	222	
Empfänger nach dem 7. Kapitel SGB XII	70	

Arbeitslosenanteil an den Erwerbsfähigen in Prozent

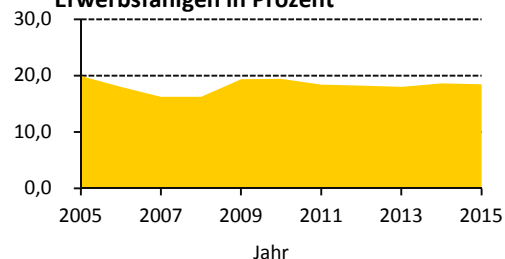

Ausgewählte Infrastruktureinrichtungen

Schulen (einschl. Außenstellen)

	Anzahl	Klassen	Schüler		
			insgesamt	je Klasse	Mädchenanteil
Grundschulen	1	10	237	23,7	46,0 %
Oberschulen	-	-	-	x	x
Gymnasien	-	-	-	x	x
Förderschulen	1	19	220	11,6	42,3 %
Berufsschulen/Berufsschulzentren	-	-	-	x	x

Kinder- und Jugendeinrichtungen	9	
Senioren- und Pflegeheime / Plätze	2 /	264
Unterkünfte (Hotels, Pensionen, etc.)	-	
(Musik-)Theater / Kulturzentren	- /	-
Museen / Galerien und Ausstellungen	- /	-
Bibliotheken / Kinos	- /	-
Kirchen	1	
Hallenbäder / Freibäder	1 /	1
Sportanlagen / Sporthallen	2 /	3
Krankenhäuser / Apotheken	- /	1
Ärzte / Zahnärzte	22 /	6

Schüler an Allgemeinbildenden Schulen je 100 Einwohner

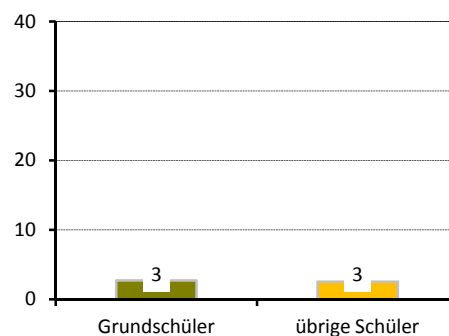

Gebäude und Wohnungen

Gebäude mit Wohnungen	253	
Eigenheime		0,4 %
große Wohngebäude		98,8 %
Wohnungen	5 242	
Leerstand		4,6 %
Leerstand in Mehrfamilienhäusern		4,6 %
durchschnittliche Wohnfläche	57,5 m²	
durchschnittliche Raumanzahl	2,3	

Wohnungen nach Baujahr des Gebäudes

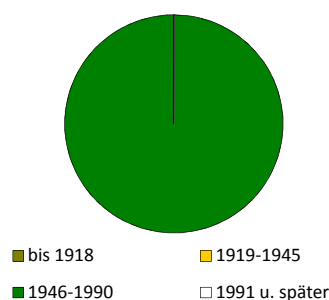

Bautätigkeit

	Genehmigungen	Fertigstellungen		
	2015	2013	2014	2015
Gebäude	-	1	2	-
Neubau von Eigenheimen	-	-	-	-
neugebaute Wohnungen	-	-	-	-
in Mehrfamilienhäusern	-	-	-	-
rückgebaute Wohnungen	-	-	-	-
Wohnungen in umgebauten Gebäuden	-	-	-	-

¹⁾ Anteil an Altersgruppe 0 bis 64 Jahre

²⁾ Anteil an Altersgruppe 0 bis 14 Jahre

Verkehr

zugelassene Kraftfahrzeuge	2 446	
Anteil Krafträder		3 %
Pkw insgesamt	2 336	
darunter nach Schadstoffgruppen		
rote Plakette	11	
gelbe Plakette	50	
grüne Plakette	2 262	
Privat-Pkw je 1 000 Haushalte	445	

Bevölkerungsanteil mit guter ÖPNV-Erreichbarkeit

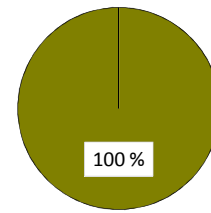

Betriebe

insgesamt	104	
in den Branchen		
Verarbeitendes Gewerbe	3	2,9 %
Baugewerbe	9	8,7 %
Einzelhandel	8	7,7 %
Kfz-Handel	3	2,9 %
Gastgewerbe	2	1,9 %
freiberufl., wissenschaftl., techn. Dienstleistungen	5	4,8 %
Information und Kommunikation	2	1,9 %
Finanz- und Versicherungsdienstleistungen	4	3,8 %
Grundstücks- und Wohnungswesen	1	1,0 %
davon mit		
0 - 9 Beschäftigten	95	
10 - 24 Beschäftigten	2	
25 - 49 Beschäftigten	4	
50 - 99 Beschäftigten	1	
100 und mehr Beschäftigten	2	

Betriebe je 1 000 Einwohner

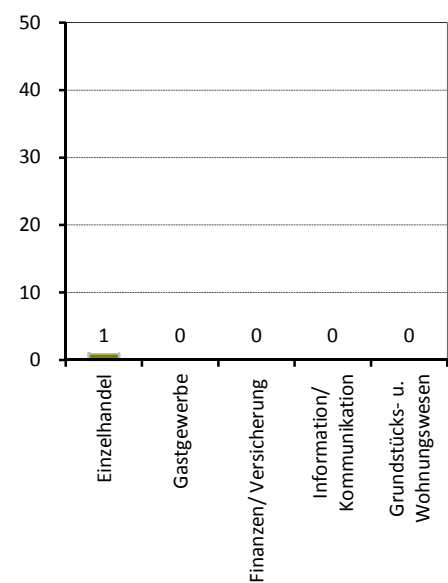

Wahlen

Wahl zum ...	Bundestag am 22.09.2013	Landtag am 31.08.2014
Wahlbeteiligung	55,3 %	38,9 %
Stimmenanteile		
CDU	36,0 %	32,4 %
DIE LINKE	28,5 %	28,6 %
SPD	13,3 %	10,7 %
GRÜNE	3,0 %	3,0 %
FDP	1,7 %	3,0 %
AfD	7,5 %	10,2 %
Sonstige	10,0 %	12,1 %

Stadtrat am 25.05.2014

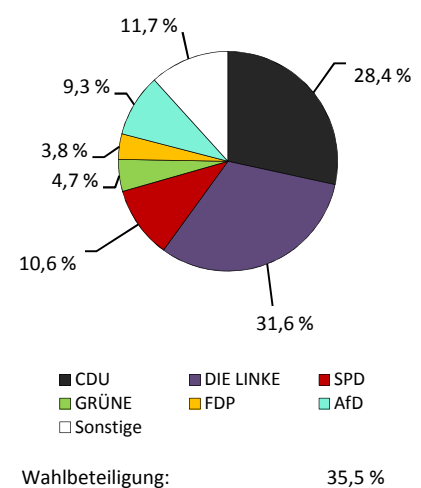

Stadtteil 73 - Niedersedlitz

Flächennutzung

■ Gesamtfläche	in ha	261
■ Wohnbebauung		103
■ Sport- und Freizeitanlagen		4
■ Grün- und Freiflächen		54
■ Parkanlagen, Zoo, Botanischer Garten		-
■ Wald/Gehölz		3
■ Verkehrsflächen		5



Quelle: Amt für Geodaten und Kataster 2016

Kennziffern

■ Einwohner mit Hauptwohnung	
■ Jugendquotient	
■ Altenquotient	
■ durchschnittliche Haushaltsgröße	
■ Einpersonenhaushalte - Anteil an allen Haushalten	
■ Arbeitslose - Anteil an Erwerbsfähigen in Prozent	
■ Wohnungsleerstand in Prozent	

	1990	2000	2005	2015	2020
Einwohner mit Hauptwohnung	8 031	7 832	6 784	5 964	6 100
Jugendquotient	36	21	19	23	27
Altenquotient	24	22	25	33	38
durchschnittliche Haushaltsgröße	.	2,17	2,09	2,05	x
Einpersonenhaushalte - Anteil an allen Haushalten	.	35,7	37,4	35,2	x
Arbeitslose - Anteil an Erwerbsfähigen in Prozent	.	12,3	11,4	3,1	x
Wohnungsleerstand in Prozent	.	16,7	24,2	6,0	x

Altersstruktur

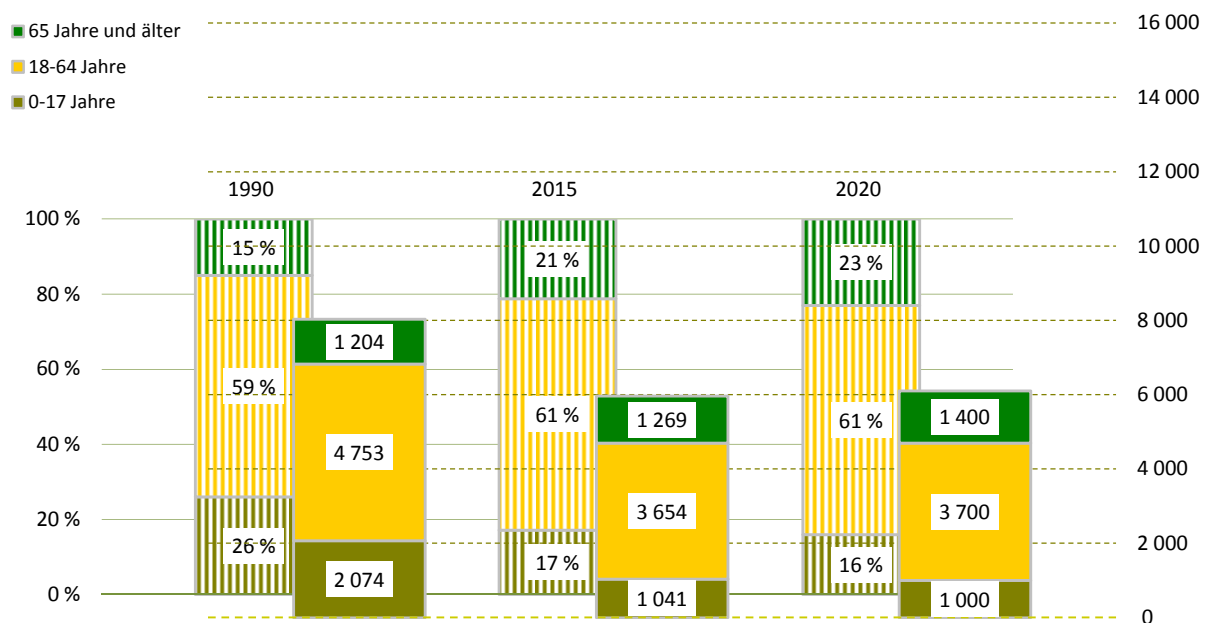

Bevölkerungsdichte

2 282 Einwohner/km²

Bevölkerungsbestand

Einwohner mit Hauptwohnung	5 964	
mit einer Religionszugehörigkeit	917	
evangelisch ¹⁾		12,3 %
römisch-katholisch ¹⁾		3,0 %
Ausländer ¹⁾	181	3,0 %
im Alter von 0 bis 17 Jahre		3,9 %
im Alter von 18 bis 64 Jahre		94,5 %
im Alter von 65 Jahren und älter		1,7 %
weiblich		22,7 %
Deutsche mit Migrationshintergrund ¹⁾	120	2,0 %
weiblich		45,0 %
Erwachsene	4 923	
ledig		28,9 %
verheiratet		57,0 %
geschieden		7,7 %
verwitwet		6,3 %
Durchschnittsalter	44,2 Jahre	
Einwohner mit Nebenwohnung	23	
Anteil an den Wohnberechtigten		0,4 %

Bevölkerungsbewegung (vorläufige Daten)

bezogen auf 1 000 Einwohner mit Hauptwohnung zum 31.12.2014

Geburten	9	
allgemeine Fruchtbarkeit zum Halbjahr 2015		54,3
Sterbefälle	6	
Geburtenüberschuss / -defizit	3	

Bestandsänderung

zum Vorjahr	165	2,8 %
zum 31.12.1990	-2 067	-25,7 %

Haushalte

Haushalte	2 863	
mit 1 Person ²⁾	1 009	35,2 %
männlich		48,1 %
weiblich		51,9 %
mit Kindern unter 18 Jahren ²⁾	676	23,6 %
Alleinerziehende ³⁾	121	17,9 %
durchschnittliche Haushaltsgröße	2,05	

¹⁾ Anteil an den Einwohnern mit Hauptwohnung

²⁾ Anteil an allen Haushalten

³⁾ Anteil an Haushalten mit Kindern

Lebensbaum im Vergleich mit der Gesamtstadt

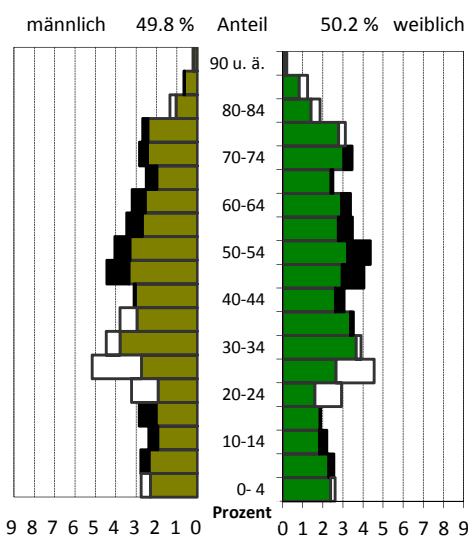

schwarz: im Stadtteil größerer Anteil
weiß: in Gesamtstadt größerer Anteil

Wohndauer

Einzug in die jetzige Wohnung

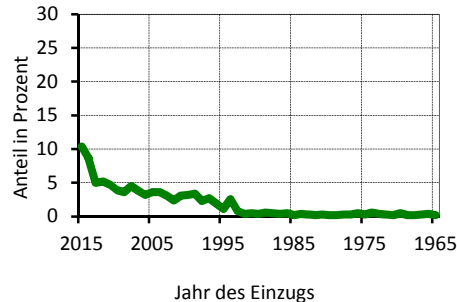

Mittelwert: 13,0 Jahre
Einzug 2013-2015: 24,0 %

Haushalte nach der Personenzahl

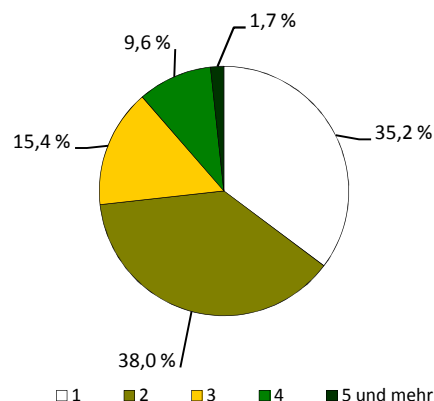

Sozialstruktur

Beschäftigte - Anteil an Erwerbsfähigen	2 511	65,6 %
Frauenanteil - Anteil an weibl. Erwerbsfähigen	51,4 %	71,1 %
Arbeitslose - Anteil an Erwerbsfähigen	114	3,1 %
Frauenanteil - Anteil an weibl. Erwerbsfähigen	58,8 %	3,7 %
Regelleistungsberechtigte nach SGB II ¹⁾	224	4,8 %
Regelleistungsberechtigte Kinder nach SGB II ²⁾	68	7,8 %
Empfänger nach dem 3. Kapitel SGB XII	.	
Empfänger nach dem 4. Kapitel SGB XII	23	
Empfänger nach dem 7. Kapitel SGB XII	.	

Arbeitslosenanteil an den Erwerbsfähigen in Prozent

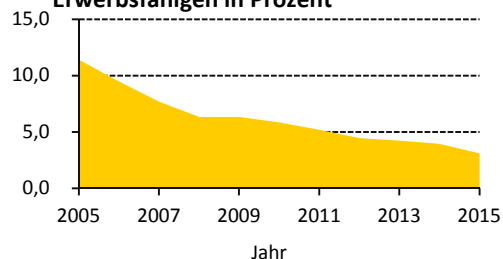

Ausgewählte Infrastruktureinrichtungen

Schulen (einschl. Außenstellen)

	Anzahl	Klassen	Schüler		
			insgesamt	je Klasse	Mädchenanteil
Grundschulen	-	-	-	x	x
Oberschulen	-	-	-	x	x
Gymnasien	-	-	-	x	x
Förderschulen	-	-	-	x	x
Berufsschulen/Berufsschulzentren	1	14	268	19,1	77,6 %

Kinder- und Jugendeinrichtungen	-	
Senioren- und Pflegeheime / Plätze	1 /	16
Unterkünfte (Hotels, Pensionen, etc.)	4	
(Musik-)Theater / Kulturzentren	- /	-
Museen / Galerien und Ausstellungen	- /	-
Bibliotheken / Kinos	- /	-
Kirchen	3	
Hallenbäder / Freibäder	- /	-
Sportanlagen / Sporthallen	2 /	1
Krankenhäuser / Apotheken	- /	1
Ärzte / Zahnärzte	7 /	3

Schüler an Allgemeinbildenden Schulen je 100 Einwohner

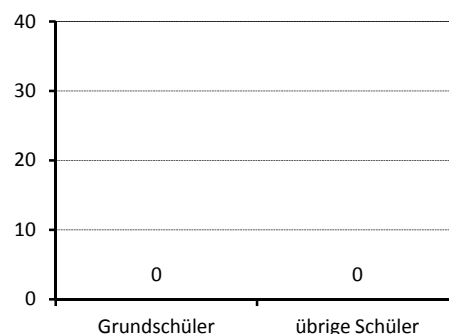

Gebäude und Wohnungen

Gebäude mit Wohnungen	1 160	
Eigenheime		74,4 %
große Wohngebäude		10,0 %
Wohnungen	2 877	
Leerstand		6,0 %
Leerstand in Mehrfamilienhäusern		7,5 %
durchschnittliche Wohnfläche	80,0 m²	
durchschnittliche Raumanzahl	3,2	

Wohnungen nach Baujahr des Gebäudes

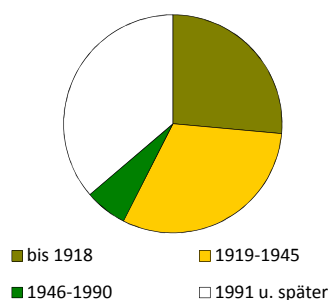

Bautätigkeit

	Genehmigungen		Fertigstellungen		
	2015		2013	2014	2015
Gebäude	19		17	28	15
Neubau von Eigenheimen	5		9	17	11
neugebaute Wohnungen	72		10	18	11
in Mehrfamilienhäusern	67		-	-	-
rückgebaute Wohnungen			-	-	-
Wohnungen in umgebauten Gebäuden	17		19	58	14

¹⁾ Anteil an Altersgruppe 0 bis 64 Jahre

²⁾ Anteil an Altersgruppe 0 bis 14 Jahre

Verkehr

zugelassene Kraftfahrzeuge	3 746	
Anteil Krafträder		6 %
Pkw insgesamt	3 059	
darunter nach Schadstoffgruppen		
rote Plakette	18	
gelbe Plakette	88	
grüne Plakette	2 907	
Privat-Pkw je 1 000 Haushalte	1 002	

Bevölkerungsanteil mit guter ÖPNV-Erreichbarkeit

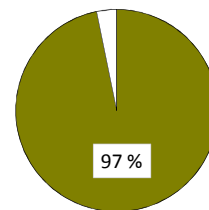

Betriebe

insgesamt	334	
in den Branchen		
Verarbeitendes Gewerbe	37	11,1 %
Baugewerbe	68	20,4 %
Einzelhandel	29	8,7 %
Kfz-Handel	7	2,1 %
Gastgewerbe	5	1,5 %
freiberufl., wissenschaftl., techn. Dienstleistungen	44	13,2 %
Information und Kommunikation	8	2,4 %
Finanz- und Versicherungsdienstleistungen	8	2,4 %
Grundstücks- und Wohnungswesen	12	3,6 %
davon mit		
0 - 9 Beschäftigten	285	
10 - 24 Beschäftigten	29	
25 - 49 Beschäftigten	15	
50 - 99 Beschäftigten	3	
100 und mehr Beschäftigten	2	

Betriebe je 1 000 Einwohner

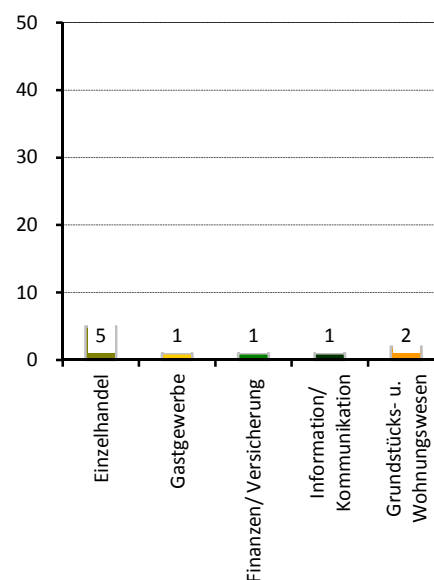

Wahlen

Wahl zum ...	Bundestag am 22.09.2013	Landtag am 31.08.2014
Wahlbeteiligung	78,9 %	61,2 %
Stimmenanteile		
CDU	46,0 %	41,0 %
DIE LINKE	16,6 %	16,1 %
SPD	13,5 %	12,9 %
GRÜNE	5,0 %	5,5 %
FDP	3,2 %	6,4 %
AfD	8,2 %	9,8 %
Sonstige	7,5 %	8,3 %

Stadtrat am 25.05.2014

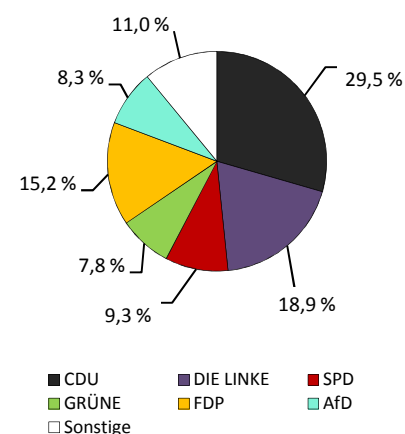

Wahlbeteiligung: 55,4 %

Stadtteil 74 - Lockwitz

Flächennutzung

■ Gesamtfläche	in ha	945
■ Wohnbebauung		162
■ Sport- und Freizeitanlagen		3
■ Grün- und Freiflächen		106
■ Parkanlagen, Zoo, Botanischer Garten		-
■ Wald/Gehölz		109
■ Verkehrsflächen		12

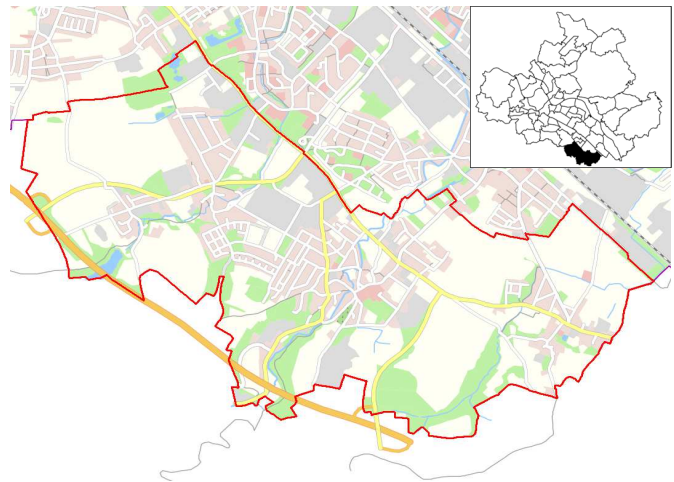

Quelle: Amt für Geodaten und Kataster 2016

Kennziffern

■ Einwohner mit Hauptwohnung	
■ Jugendquotient	
■ Altenquotient	
■ durchschnittliche Haushaltsgröße	
■ Einpersonenhaushalte - Anteil an allen Haushalten	
■ Arbeitslose - Anteil an Erwerbsfähigen in Prozent	
■ Wohnungsleerstand in Prozent	

	1990	2000	2005	2015	2020
Einwohner mit Hauptwohnung	3 753	5 219	6 026	6 658	7 100
Jugendquotient	29	20	17	25	33
Altenquotient	26	18	21	30	36
durchschnittliche Haushaltsgröße	.	2,48	2,43	2,24	x
Einpersonenhaushalte - Anteil an allen Haushalten	.	24,7	23,7	27,7	x
Arbeitslose - Anteil an Erwerbsfähigen in Prozent	.	9,2	6,7	2,9	x
Wohnungsleerstand in Prozent	.	17,8	13,5	8,7	x

Altersstruktur

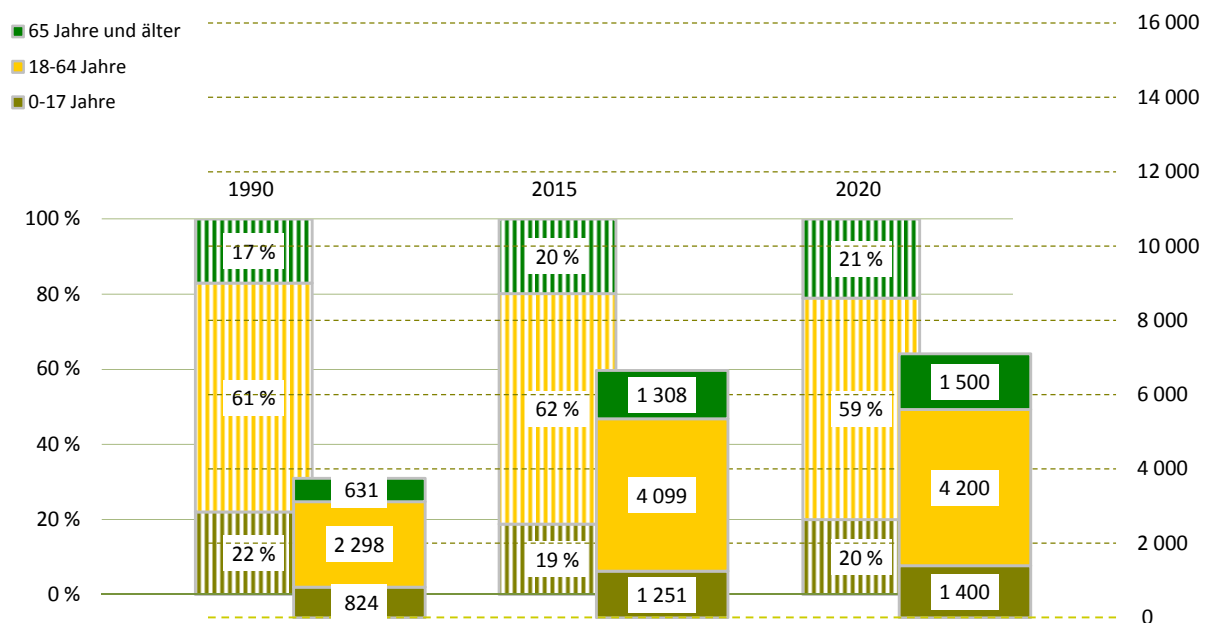

Bevölkerungsdichte705 Einwohner/km²**Bevölkerungsbestand**

Einwohner mit Hauptwohnung	6 658	
mit einer Religionszugehörigkeit	965	
evangelisch ¹⁾		11,9 %
römisch-katholisch ¹⁾		2,5 %
Ausländer ¹⁾	87	1,3 %
im Alter von 0 bis 17 Jahre		6,9 %
im Alter von 18 bis 64 Jahre		86,2 %
im Alter von 65 Jahren und älter		6,9 %
weiblich		59,8 %
Deutsche mit Migrationshintergrund ¹⁾	181	2,7 %
weiblich		57,5 %
Erwachsene	5 407	
ledig		24,2 %
verheiratet		62,8 %
geschieden		7,5 %
verwitwet		5,4 %
Durchschnittsalter	43,9 Jahre	
Einwohner mit Nebenwohnung	29	
Anteil an den Wohnberechtigten		0,4 %

Bevölkerungsbewegung (vorläufige Daten)

bezogen auf 1 000 Einwohner mit Hauptwohnung zum 31.12.2014

Geburten	8	
allgemeine Fruchtbarkeit zum Halbjahr 2015		51,7
Sterbefälle	5	
Geburtenüberschuss / -defizit	3	

Bestandsänderung

zum Vorjahr	- 1	0,0 %
zum 31.12.1990	2 905	77,4 %

Haushalte

Haushalte	2 963	
mit 1 Person ²⁾	822	27,7 %
männlich		52,4 %
weiblich		47,6 %
mit Kindern unter 18 Jahren ²⁾	781	26,4 %
Alleinerziehende ³⁾	111	14,2 %
durchschnittliche Haushaltsgröße	2,24	

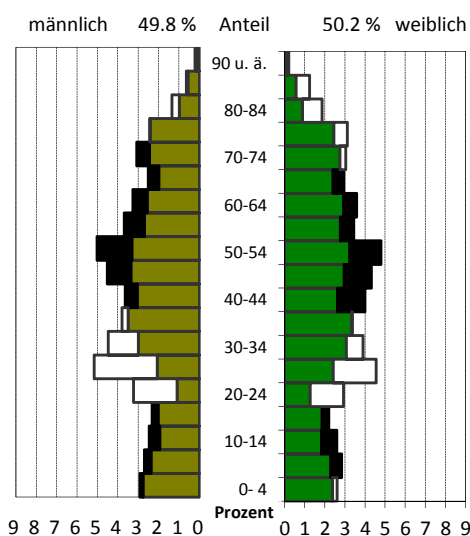
¹⁾ Anteil an den Einwohnern mit Hauptwohnung²⁾ Anteil an allen Haushalten³⁾ Anteil an Haushalten mit Kindern**Lebensbaum im Vergleich mit der Gesamtstadt**

schwarz: im Stadtteil größerer Anteil
 weiß: in Gesamtstadt größerer Anteil

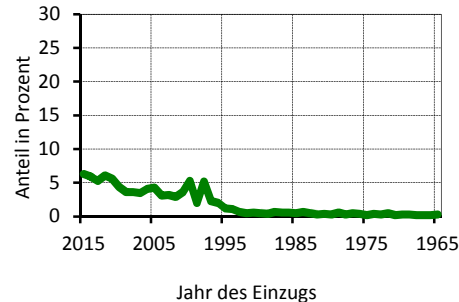
Wohndauer**Einzug in die jetzige Wohnung**

Mittelwert: 13,6 Jahre
 Einzug 2013-2015 17,5 %

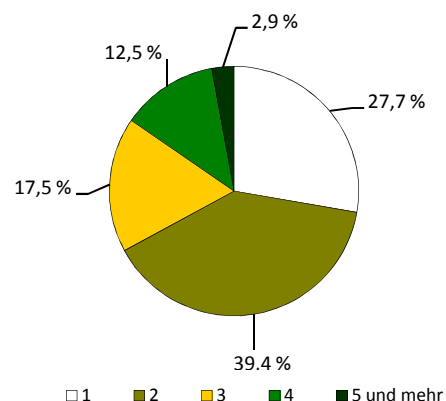
Haushalte nach der Personenzahl

Sozialstruktur

Beschäftigte - Anteil an Erwerbsfähigen	2 792	65,0 %
Frauenanteil - Anteil an weibl. Erwerbsfähigen	51,0 %	69,2 %
Arbeitslose - Anteil an Erwerbsfähigen	117	2,9 %
Frauenanteil - Anteil an weibl. Erwerbsfähigen	48,7 %	2,8 %
Regelleistungsberechtigte nach SGB II ¹⁾	193	3,6 %
Regelleistungsberechtigte Kinder nach SGB II ²⁾	53	5,0 %
Empfänger nach dem 3. Kapitel SGB XII	.	
Empfänger nach dem 4. Kapitel SGB XII	15	
Empfänger nach dem 7. Kapitel SGB XII	0	

Arbeitslosenanteil an den Erwerbsfähigen in Prozent

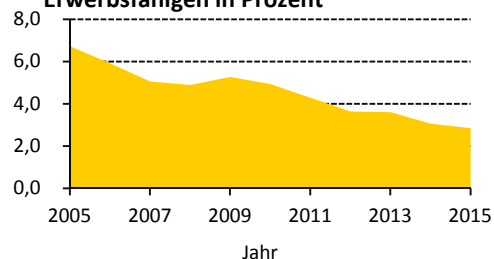

Ausgewählte Infrastruktureinrichtungen

Schulen (einschl. Außenstellen)

	Anzahl	Klassen	Schüler		
			insgesamt	je Klasse	Mädchenanteil
Grundschulen	1	8	203	25,4	53,7 %
Oberschulen	-	-	-	x	x
Gymnasien	-	-	-	x	x
Förderschulen	-	-	-	x	x
Berufsschulen/Berufsschulzentren	-	-	-	x	x

Kinder- und Jugendeinrichtungen	1	
Senioren- und Pflegeheime / Plätze	- /	-
Unterkünfte (Hotels, Pensionen, etc.)	16	
(Musik-)Theater / Kulturzentren	- /	-
Museen / Galerien und Ausstellungen	- /	-
Bibliotheken / Kinos	- /	-
Kirchen	2	
Hallenbäder / Freibäder	- /	-
Sportanlagen / Sporthallen	4 /	2
Krankenhäuser / Apotheken	- /	1
Ärzte / Zahnärzte	6 /	2

Schüler an Allgemeinbildenden Schulen je 100 Einwohner

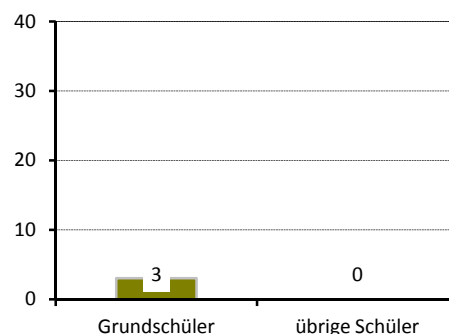

Gebäude und Wohnungen

Gebäude mit Wohnungen	1 828	
Eigenheime		87,5 %
große Wohngebäude		4,0 %
Wohnungen	3 124	
Leerstand		8,7 %
Leerstand in Mehrfamilienhäusern		17,4 %
durchschnittliche Wohnfläche	88,7 m ²	
durchschnittliche Raumanzahl	3,5	

Wohnungen nach Baujahr des Gebäudes

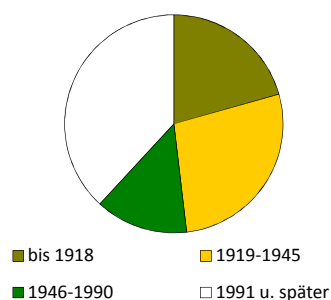

Bautätigkeit

	Genehmigungen		Fertigstellungen		
	2015		2013	2014	2015
Gebäude	39		24	27	15
Neubau von Eigenheimen	31		15	11	9
neugebaute Wohnungen	33		16	11	9
in Mehrfamilienhäusern	-		-	-	-
rückgebaute Wohnungen			-	-	2
Wohnungen in umgebauten Gebäuden	12		6	31	12

¹⁾ Anteil an Altersgruppe 0 bis 64 Jahre

²⁾ Anteil an Altersgruppe 0 bis 14 Jahre

Verkehr

zugelassene Kraftfahrzeuge	4 703	
Anteil Krafträder		7 %
Pkw insgesamt	3 962	
darunter nach Schadstoffgruppen		
rote Plakette	18	
gelbe Plakette	112	
grüne Plakette	3 771	
Privat-Pkw je 1 000 Haushalte	1 202	

Bevölkerungsanteil mit guter ÖPNV-Erreichbarkeit

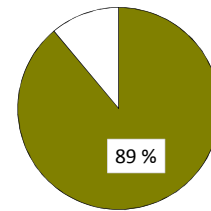

Betriebe

insgesamt	413	
in den Branchen		
Verarbeitendes Gewerbe	25	6,1 %
Baugewerbe	57	13,8 %
Einzelhandel	43	10,4 %
Kfz-Handel	35	8,5 %
Gastgewerbe	14	3,4 %
freiberufl., wissenschaftl., techn. Dienstleistungen	57	13,8 %
Information und Kommunikation	11	2,7 %
Finanz- und Versicherungsdienstleistungen	6	1,5 %
Grundstücks- und Wohnungswesen	32	7,7 %
davon mit		
0 - 9 Beschäftigten	352	
10 - 24 Beschäftigten	26	
25 - 49 Beschäftigten	21	
50 - 99 Beschäftigten	10	
100 und mehr Beschäftigten	4	

Betriebe je 1 000 Einwohner

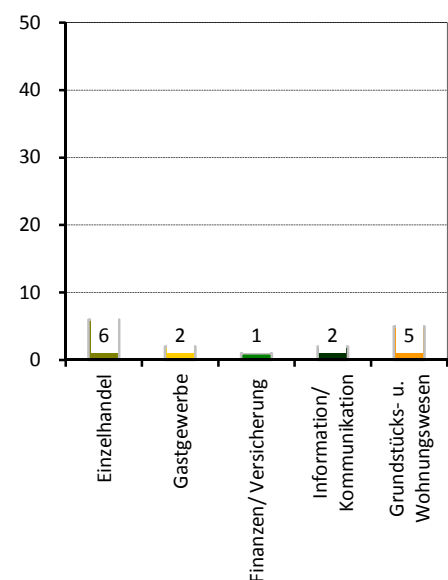

Wahlen

Wahl zum ...	Bundestag am 22.09.2013	Landtag am 31.08.2014
Wahlbeteiligung	79,4 %	63,9 %
Stimmenanteile		
CDU	47,8 %	44,3 %
DIE LINKE	15,1 %	15,9 %
SPD	12,4 %	11,2 %
GRÜNE	5,2 %	5,9 %
FDP	3,6 %	5,1 %
AfD	8,4 %	9,3 %
Sonstige	7,4 %	8,4 %

Stadtrat am 25.05.2014

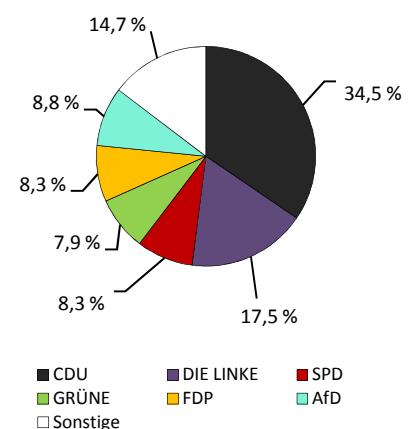

Wahlbeteiligung: 57,2 %

Stadtteil 75 - Leubnitz-Neuostra

Flächennutzung

■ Gesamtfläche	393
■ Wohnbebauung	184
■ Sport- und Freizeitanlagen	4
■ Grün- und Freiflächen	50
■ Parkanlagen, Zoo, Botanischer Garten	-
■ Wald/Gehölz	8
■ Verkehrsflächen	7

in ha
393
184
4
50
-
8
7

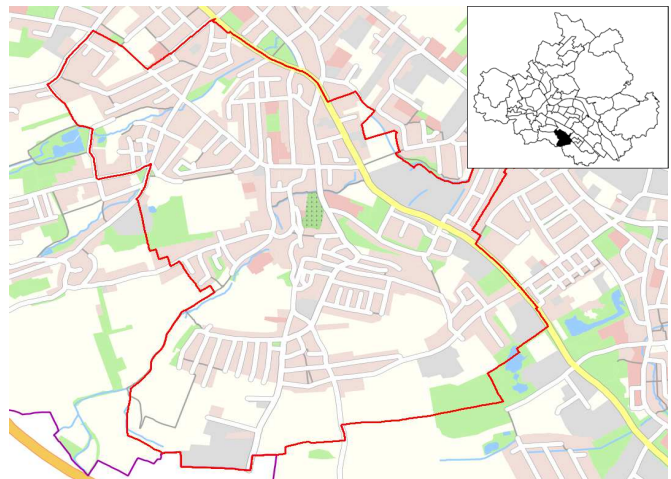

Quelle: Amt für Geodaten und Kataster 2016

Kennziffern

■ Einwohner mit Hauptwohnung	
■ Jugendquotient	
■ Altenquotient	
■ durchschnittliche Haushaltsgröße	
■ Einpersonenhaushalte - Anteil an allen Haushalten	
■ Arbeitslose - Anteil an Erwerbsfähigen in Prozent	
■ Wohnungsleerstand in Prozent	

	1990	2000	2005	2015	2020
Einwohner mit Hauptwohnung	12 722	13 869	13 599	14 127	13 900
Jugendquotient	31	17	14	20	28
Altenquotient	21	25	32	44	51
durchschnittliche Haushaltsgröße	.	2,14	2,00	1,86	x
Einpersonenhaushalte - Anteil an allen Haushalten	.	36,2	39,6	44,4	x
Arbeitslose - Anteil an Erwerbsfähigen in Prozent	.	10,3	9,7	6,1	x
Wohnungsleerstand in Prozent	.	14,6	11,5	5,0	x

Altersstruktur

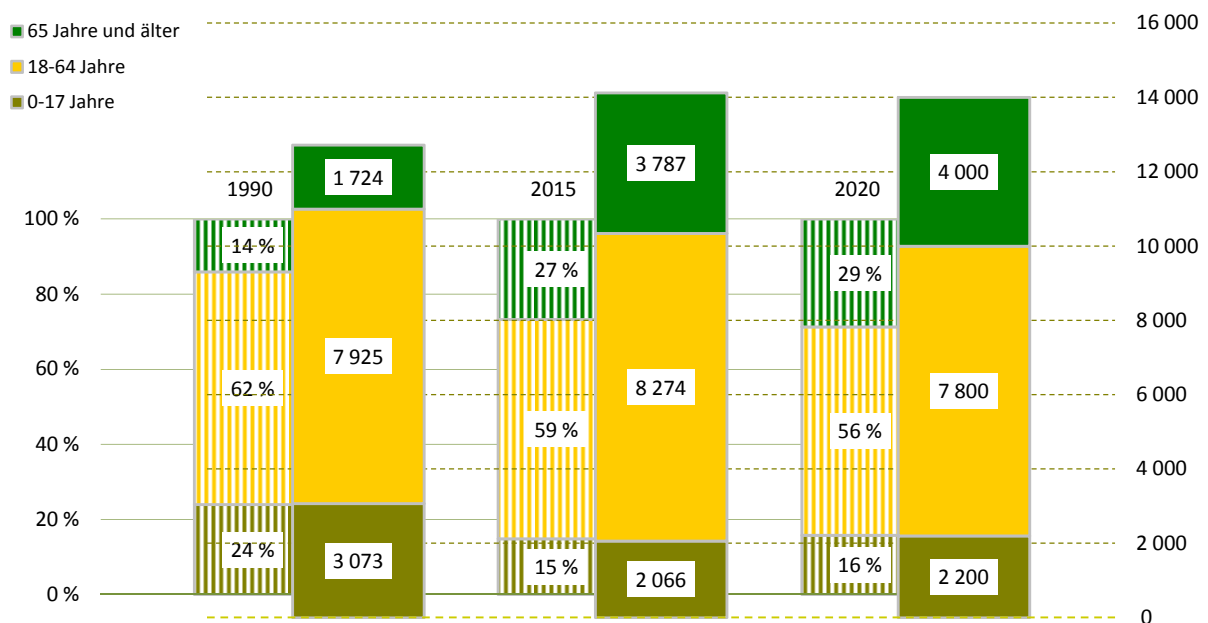

Bevölkerungsdichte3 597 Einwohner/km²**Bevölkerungsbestand**

Einwohner mit Hauptwohnung	14 127	
mit einer Religionszugehörigkeit	2 703	
evangelisch ¹⁾		15,1 %
römisch-katholisch ¹⁾		3,8 %
Ausländer ¹⁾	397	2,8 %
im Alter von 0 bis 17 Jahre		9,3 %
im Alter von 18 bis 64 Jahre		84,1 %
im Alter von 65 Jahren und älter		6,5 %
weiblich		45,6 %
Deutsche mit Migrationshintergrund ¹⁾	387	2,7 %
weiblich		53,7 %
Erwachsene	12 061	
ledig		30,2 %
verheiratet		53,2 %
geschieden		9,0 %
verwitwet		7,6 %
Durchschnittsalter	46,9 Jahre	
Einwohner mit Nebenwohnung	92	
Anteil an den Wohnberechtigten		0,6 %

Bevölkerungsbewegung (vorläufige Daten)

bezogen auf 1 000 Einwohner mit Hauptwohnung zum 31.12.2014

Geburten	9	
allgemeine Fruchtbarkeit zum Halbjahr 2015		59,7
Sterbefälle	8	
Geburtenüberschuss / -defizit	1	

Bestandsänderung

zum Vorjahr	58	0,4 %
zum 31.12.1990	1 405	11,0 %

Haushalte

Haushalte	7 587	
mit 1 Person ²⁾	3 368	44,4 %
männlich		50,6 %
weiblich		49,4 %
mit Kindern unter 18 Jahren ²⁾	1 353	17,8 %
Alleinerziehende ³⁾	294	21,7 %
durchschnittliche Haushaltsgröße	1,86	

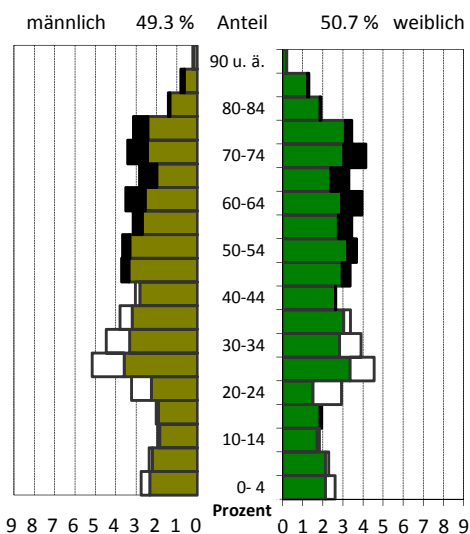
¹⁾ Anteil an den Einwohnern mit Hauptwohnung²⁾ Anteil an allen Haushalten³⁾ Anteil an Haushalten mit Kindern**Lebensbaum im Vergleich mit der Gesamtstadt**

schwarz: im Stadtteil größerer Anteil
weiß: in Gesamtstadt größerer Anteil

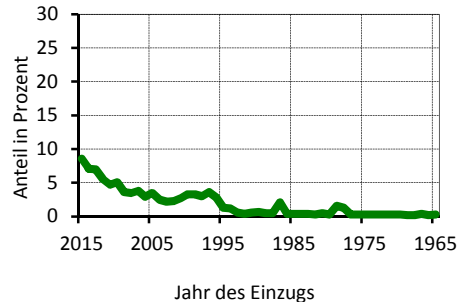
Wohndauer**Einzug in die jetzige Wohnung**

Mittelwert: 13,2 Jahre
Einzug 2013-2015 22,7 %

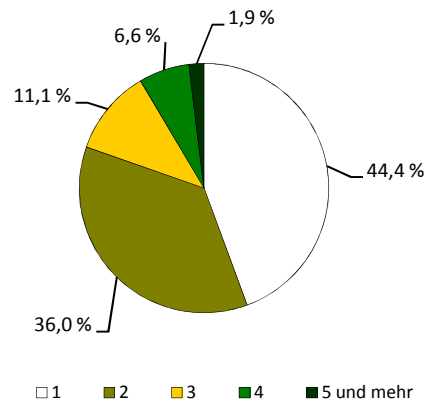
Haushalte nach der Personenzahl

Sozialstruktur

Beschäftigte - Anteil an Erwerbsfähigen	5 416	63,0 %
Frauenanteil - Anteil an weibl. Erwerbsfähigen	50,0 %	67,2 %
Arbeitslose - Anteil an Erwerbsfähigen	505	6,1 %
Frauenanteil - Anteil an weibl. Erwerbsfähigen	39,8 %	5,0 %
Regelleistungsberechtigte nach SGB II ¹⁾	961	9,3 %
Regelleistungsberechtigte Kinder nach SGB II ²⁾	215	12,3 %
Empfänger nach dem 3. Kapitel SGB XII	21	
Empfänger nach dem 4. Kapitel SGB XII	72	
Empfänger nach dem 7. Kapitel SGB XII	16	

Arbeitslosenanteil an den Erwerbsfähigen in Prozent

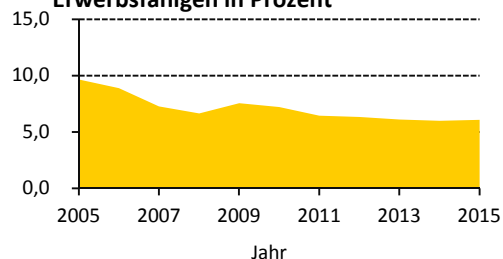

Ausgewählte Infrastruktureinrichtungen

Schulen (einschl. Außenstellen)

	Anzahl	Klassen	Schüler		
			insgesamt	je Klasse	Mädchenanteil
Grundschulen	1	12	321	26,8	48,3 %
Oberschulen	1	18	494	27,4	54,3 %
Gymnasien	-	-	-	x	x
Förderschulen	1	12	89	7,4	4,5 %
Berufsschulen/Berufsschulzentren	-	-	-	x	x

Kinder- und Jugendeinrichtungen	4	
Senioren- und Pflegeheime / Plätze	2 /	173
Unterkünfte (Hotels, Pensionen, etc.)	17	
(Musik-)Theater / Kulturzentren	- /	-
Museen / Galerien und Ausstellungen	- /	1
Bibliotheken / Kinos	1 /	-
Kirchen	1	
Hallenbäder / Freibäder	- /	-
Sportanlagen / Sporthallen	4 /	3
Krankenhäuser / Apotheken	- /	1
Ärzte / Zahnärzte	12 /	5

Schüler an Allgemeinbildenden Schulen je 100 Einwohner

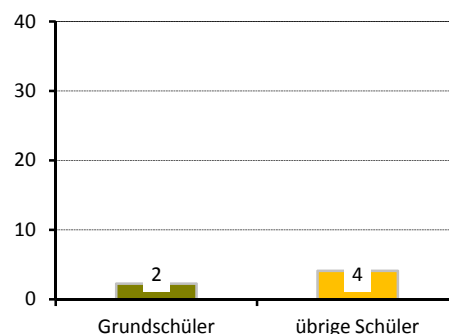

Gebäude und Wohnungen

Gebäude mit Wohnungen	2 248	
Eigenheime		66,3 %
große Wohngebäude		18,0 %
Wohnungen	7 688	
Leerstand		5,0 %
Leerstand in Mehrfamilienhäusern		5,8 %
durchschnittliche Wohnfläche	71,0 m²	
durchschnittliche Raumanzahl	3,0	

Wohnungen nach Baujahr des Gebäudes

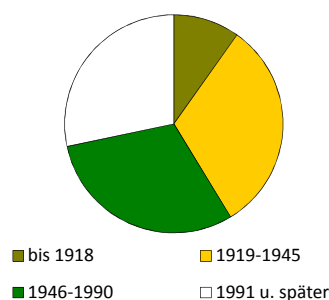

Bautätigkeit

	Genehmigungen		Fertigstellungen		
	2015		2013	2014	2015
Gebäude	30		34	21	27
Neubau von Eigenheimen	11		17	5	8
neugebaute Wohnungen	21		24	6	23
in Mehrfamilienhäusern	8		4	-	14
rückgebaute Wohnungen			-	-	-
Wohnungen in umgebauten Gebäuden	19		63	49	20

¹⁾ Anteil an Altersgruppe 0 bis 64 Jahre

²⁾ Anteil an Altersgruppe 0 bis 14 Jahre

Verkehr

zugelassene Kraftfahrzeuge	7 426	
Anteil Krafträder		5 %
Pkw insgesamt	6 492	
darunter nach Schadstoffgruppen		
rote Plakette	35	
gelbe Plakette	184	
grüne Plakette	6 193	
Privat-Pkw je 1 000 Haushalte	812	

Bevölkerungsanteil mit guter ÖPNV-Erreichbarkeit

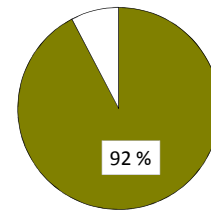

Betriebe

insgesamt	515	
in den Branchen		
Verarbeitendes Gewerbe	31	6,0 %
Baugewerbe	76	14,8 %
Einzelhandel	30	5,8 %
Kfz-Handel	16	3,1 %
Gastgewerbe	23	4,5 %
freiberufl., wissenschaftl., techn. Dienstleistungen	100	19,4 %
Information und Kommunikation	17	3,3 %
Finanz- und Versicherungsdienstleistungen	15	2,9 %
Grundstücks- und Wohnungswesen	36	7,0 %
davon mit		
0 - 9 Beschäftigten	472	
10 - 24 Beschäftigten	27	
25 - 49 Beschäftigten	6	
50 - 99 Beschäftigten	7	
100 und mehr Beschäftigten	3	

Betriebe je 1 000 Einwohner

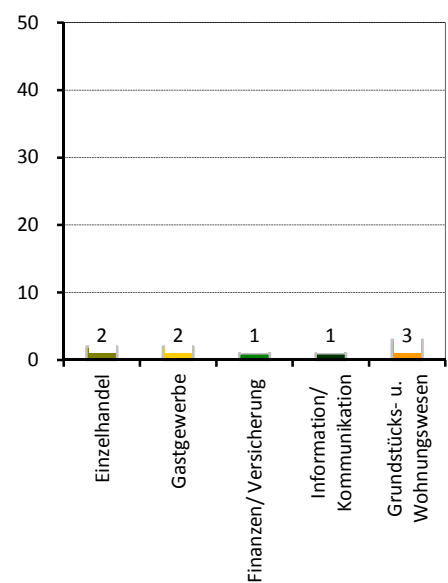

Wahlen

Wahl zum ...	Bundestag am 22.09.2013	Landtag am 31.08.2014
Wahlbeteiligung	76,6 %	60,5 %
Stimmenanteile		
CDU	43,0 %	38,7 %
DIE LINKE	17,8 %	18,4 %
SPD	16,3 %	14,1 %
GRÜNE	6,5 %	8,1 %
FDP	3,0 %	4,1 %
AfD	6,7 %	9,3 %
Sonstige	6,7 %	7,3 %

Stadtrat am 25.05.2014

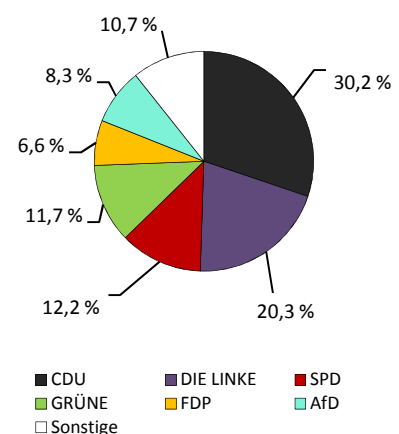

Wahlbeteiligung: 55,8 %

Stadtteil 76 - Strehlen

Flächennutzung

■ Gesamtfläche	235
■ Wohnbebauung	96
■ Sport- und Freizeitanlagen	6
■ Grün- und Freiflächen	52
■ Parkanlagen, Zoo, Botanischer Garten	-
■ Wald/Gehölz	6
■ Verkehrsflächen	2

in ha
235
96
6
52
-
6
2

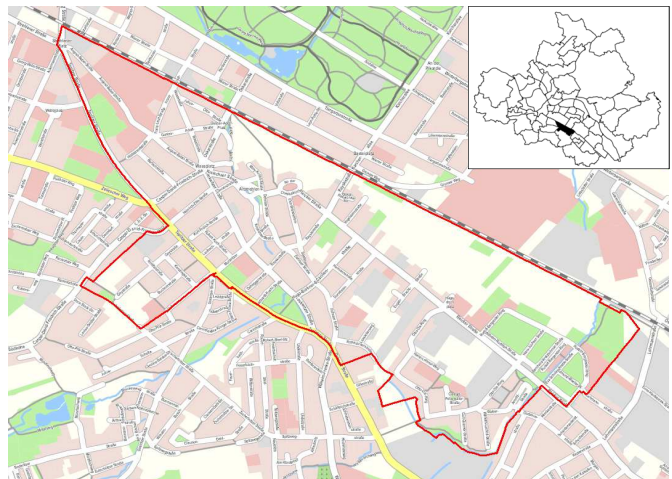

Quelle: Amt für Geodaten und Kataster 2016

Kennziffern

■ Einwohner mit Hauptwohnung	
■ Jugendquotient	
■ Altenquotient	
■ durchschnittliche Haushaltsgröße	
■ Einpersonenhaushalte - Anteil an allen Haushalten	
■ Arbeitslose - Anteil an Erwerbsfähigen in Prozent	
■ Wohnungsleerstand in Prozent	

	1990	2000	2005	2015	2020
Einwohner mit Hauptwohnung	14 341	10 912	9 768	10 921	10 700
Jugendquotient	44	19	15	20	25
Altenquotient	21	22	22	23	29
durchschnittliche Haushaltsgröße	.	2,01	1,81	1,74	x
Einpersonenhaushalte - Anteil an allen Haushalten	.	45,3	52,1	56,0	x
Arbeitslose - Anteil an Erwerbsfähigen in Prozent	.	14,7	15,3	8,5	x
Wohnungsleerstand in Prozent	.	19,4	19,5	5,8	x

Altersstruktur

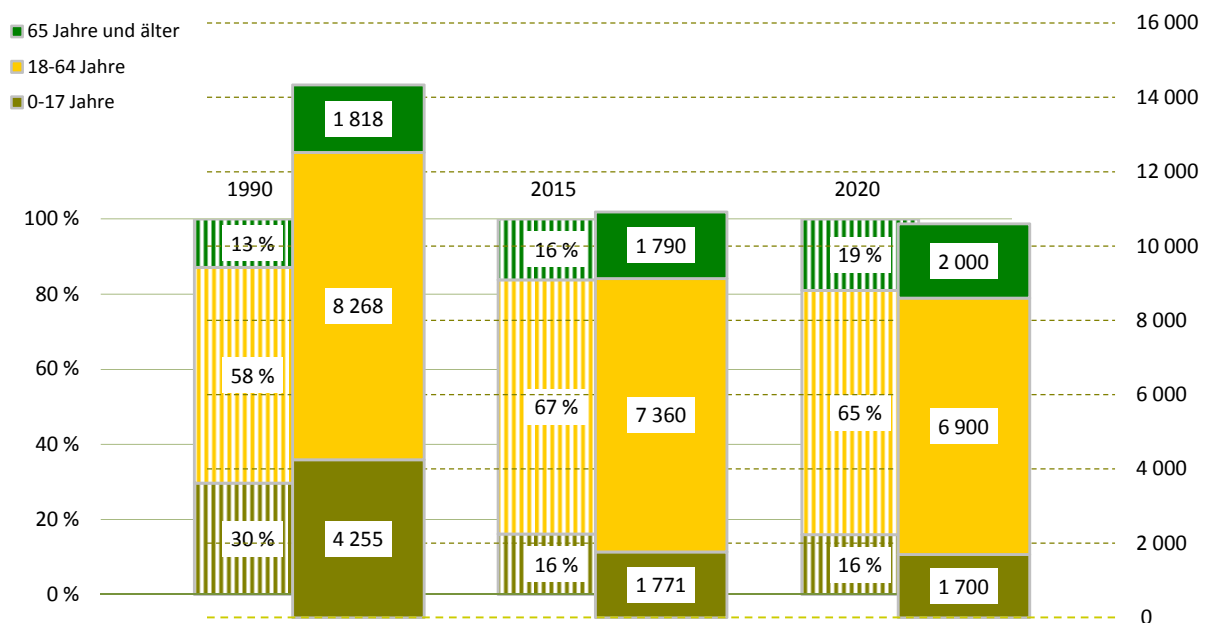

Bevölkerungsdichte4 657 Einwohner/km²**Bevölkerungsbestand**

Einwohner mit Hauptwohnung	10 921	
mit einer Religionszugehörigkeit	2 438	
evangelisch ¹⁾		15,4 %
römisch-katholisch ¹⁾		6,4 %
Ausländer ¹⁾	1 070	9,8 %
im Alter von 0 bis 17 Jahre		19,5 %
im Alter von 18 bis 64 Jahre		78,1 %
im Alter von 65 Jahren und älter		2,3 %
weiblich		37,0 %
Deutsche mit Migrationshintergrund ¹⁾	596	5,5 %
weiblich		51,0 %
Erwachsene	9 150	
ledig		47,3 %
verheiratet		36,6 %
geschieden		10,0 %
verwitwet		6,1 %
Durchschnittsalter	39,8 Jahre	
Einwohner mit Nebenwohnung	130	
Anteil an den Wohnberechtigten		1,2 %

Bevölkerungsbewegung (vorläufige Daten)

bezogen auf 1 000 Einwohner mit Hauptwohnung zum 31.12.2014

Geburten	11	
allgemeine Fruchtbarkeit zum Halbjahr 2015		49,3
Sterbefälle	13	
Geburtenüberschuss / -defizit	- 2	

Bestandsänderung

zum Vorjahr	443	4,2 %
zum 31.12.1990	-3 420	-23,8 %

Haushalte

Haushalte	5 640	
mit 1 Person ²⁾	3 156	56,0 %
männlich		54,0 %
weiblich		46,0 %
mit Kindern unter 18 Jahren ²⁾	992	17,6 %
Alleinerziehende ³⁾	253	25,5 %
durchschnittliche Haushaltsgröße	1,74	

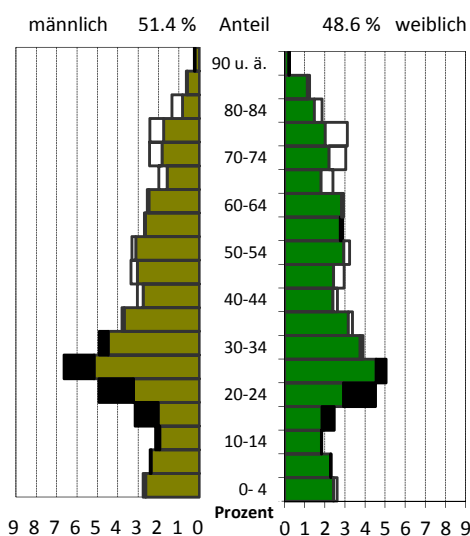
¹⁾ Anteil an den Einwohnern mit Hauptwohnung²⁾ Anteil an allen Haushalten³⁾ Anteil an Haushalten mit Kindern**Lebensbaum im Vergleich mit der Gesamtstadt**

schwarz: im Stadtteil größerer Anteil
 weiß: in Gesamtstadt größerer Anteil

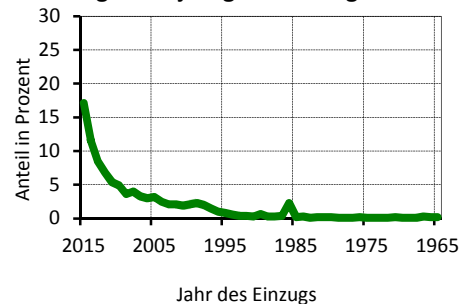
Wohndauer**Einzug in die jetzige Wohnung**

Mittelwert: 9,0 Jahre
 Einzug 2013-2015 37,2 %

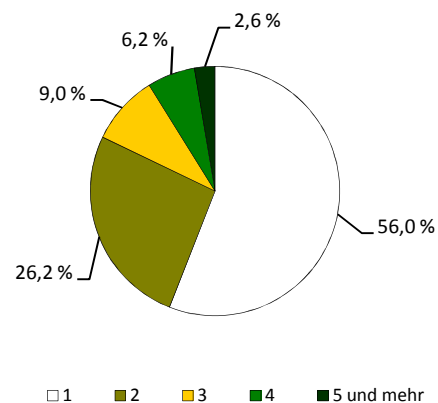
Haushalte nach der Personenzahl

Sozialstruktur

Beschäftigte - Anteil an Erwerbsfähigen	3 900	51,1 %
Frauenanteil - Anteil an weibl. Erwerbsfähigen	48,2 %	54,7 %
Arbeitslose - Anteil an Erwerbsfähigen	628	8,5 %
Frauenanteil - Anteil an weibl. Erwerbsfähigen	39,2 %	7,2 %
Regelleistungsberechtigte nach SGB II ¹⁾	1 382	15,1 %
Regelleistungsberechtigte Kinder nach SGB II ²⁾	316	21,0 %
Empfänger nach dem 3. Kapitel SGB XII	49	
Empfänger nach dem 4. Kapitel SGB XII	116	
Empfänger nach dem 7. Kapitel SGB XII	45	

Arbeitslosenanteil an den Erwerbsfähigen in Prozent

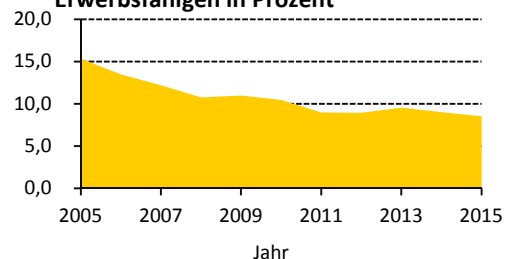

Ausgewählte Infrastruktureinrichtungen

Schulen (einschl. Außenstellen)

	Anzahl	Klassen	Schüler		
			insgesamt	je Klasse	Mädchenanteil
Grundschulen	2	20	465	23,3	51,0 %
Oberschulen	1	12	295	24,6	47,5 %
Gymnasien	-	-	-	x	x
Förderschulen	1	10	146	14,6	38,4 %
Berufsschulen/Berufsschulzentren	1	16	298	18,6	75,8 %

Kinder- und Jugendeinrichtungen	12	
Senioren- und Pflegeheime / Plätze	3 /	134
Unterkünfte (Hotels, Pensionen, etc.)	6	
(Musik-)Theater / Kulturzentren	- /	1
Museen / Galerien und Ausstellungen	- /	-
Bibliotheken / Kinos	1 /	1
Kirchen	3	
Hallenbäder / Freibäder	- /	-
Sportanlagen / Sporthallen	5 /	4
Krankenhäuser / Apotheken	- /	4
Ärzte / Zahnärzte	32 /	10

Schüler an Allgemeinbildenden Schulen je 100 Einwohner

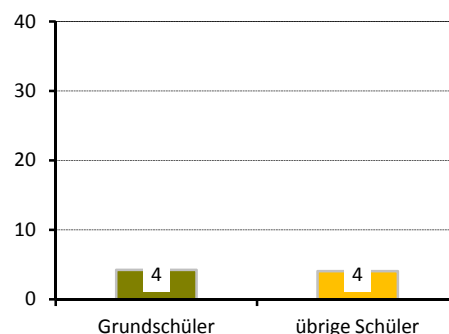

Gebäude und Wohnungen

Gebäude mit Wohnungen	964	
Eigenheime		40,8 %
große Wohngebäude		32,2 %
Wohnungen	5 297	
Leerstand		5,8 %
Leerstand in Mehrfamilienhäusern		5,8 %
durchschnittliche Wohnfläche	66,6 m²	
durchschnittliche Raumanzahl	2,8	

Wohnungen nach Baujahr des Gebäudes

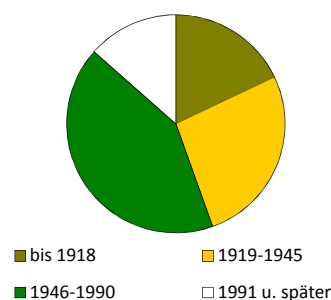

Bautätigkeit

	Genehmigungen		Fertigstellungen		
	2015		2013	2014	2015
Gebäude	19		7	16	10
Neubau von Eigenheimen	2		-	5	1
neugebaute Wohnungen	36		-	5	17
in Mehrfamilienhäusern	33		-	-	16
rückgebaute Wohnungen			-	-	4
Wohnungen in umgebauten Gebäuden	60		13	70	35

¹⁾ Anteil an Altersgruppe 0 bis 64 Jahre

²⁾ Anteil an Altersgruppe 0 bis 14 Jahre

Verkehr

zugelassene Kraftfahrzeuge	3 817	
Anteil Krafträder		6 %
Pkw insgesamt	3 397	
darunter nach Schadstoffgruppen		
rote Plakette	19	
gelbe Plakette	125	
grüne Plakette	3 195	
Privat-Pkw je 1 000 Haushalte	560	

Bevölkerungsanteil mit guter ÖPNV-Erreichbarkeit

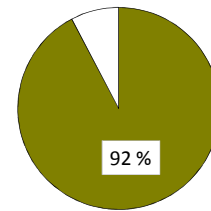

Betriebe

insgesamt	482	
in den Branchen		
Verarbeitendes Gewerbe	13	2,7 %
Baugewerbe	31	6,4 %
Einzelhandel	43	8,9 %
Kfz-Handel	10	2,1 %
Gastgewerbe	18	3,7 %
freiberufl., wissenschaftl., techn. Dienstleistungen	111	23,0 %
Information und Kommunikation	19	3,9 %
Finanz- und Versicherungsdienstleistungen	23	4,8 %
Grundstücks- und Wohnungswesen	40	8,3 %
davon mit		
0 - 9 Beschäftigten	433	
10 - 24 Beschäftigten	31	
25 - 49 Beschäftigten	10	
50 - 99 Beschäftigten	6	
100 und mehr Beschäftigten	2	

Betriebe je 1 000 Einwohner

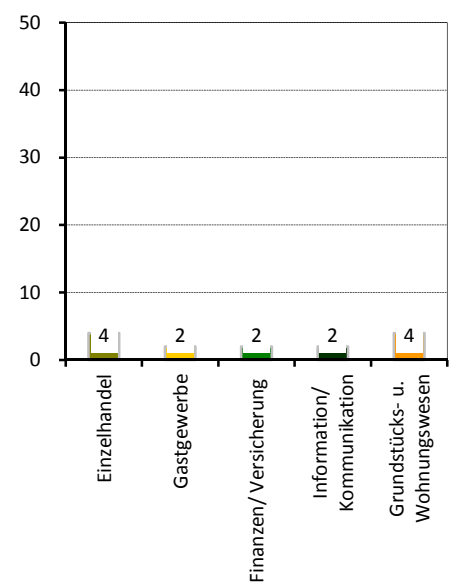

Wahlen

Wahl zum ...	Bundestag am 22.09.2013	Landtag am 31.08.2014
Wahlbeteiligung	69,9 %	53,6 %
Stimmenanteile		
CDU	36,4 %	33,0 %
DIE LINKE	18,2 %	18,3 %
SPD	15,1 %	13,4 %
GRÜNE	11,0 %	12,6 %
FDP	3,7 %	4,4 %
AfD	6,7 %	7,3 %
Sonstige	8,9 %	10,9 %

Stadtrat am 25.05.2014

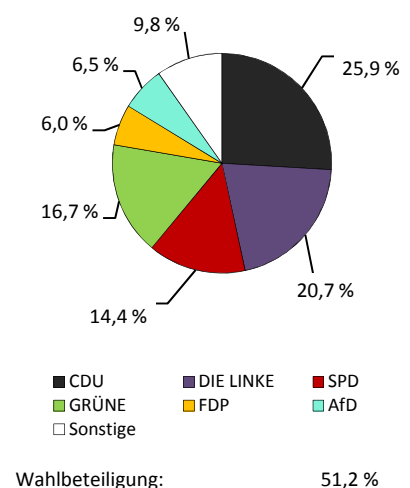

Stadtteil 77 - Reick

Flächennutzung

■ Gesamtfläche	140
■ Wohnbebauung	42
■ Sport- und Freizeitanlagen	-
■ Grün- und Freiflächen	16
■ Parkanlagen, Zoo, Botanischer Garten	-
■ Wald/Gehölz	-
■ Verkehrsflächen	3

in ha
140
42
-
16
-
-
3

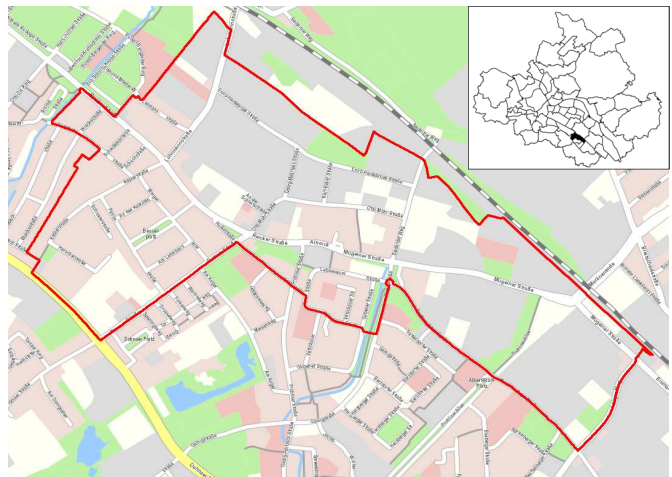

Quelle: Amt für Geodaten und Kataster 2016

Kennziffern

■ Einwohner mit Hauptwohnung	
■ Jugendquotient	
■ Altenquotient	
■ durchschnittliche Haushaltsgröße	
■ Einpersonenhaushalte - Anteil an allen Haushalten	
■ Arbeitslose - Anteil an Erwerbsfähigen in Prozent	
■ Wohnungsleerstand in Prozent	

	1990	2000	2005	2015	2020
Einwohner mit Hauptwohnung	5 221	5 039	4 466	5 361	5 200
Jugendquotient	31	19	15	22	27
Altenquotient	21	29	37	42	47
durchschnittliche Haushaltsgröße	.	1,98	1,88	1,78	x
Einpersonenhaushalte - Anteil an allen Haushalten	.	39,3	43,3	48,2	x
Arbeitslose - Anteil an Erwerbsfähigen in Prozent	.	15,3	15,2	8,9	x
Wohnungsleerstand in Prozent	.	20,9	20,6	4,2	x

Altersstruktur

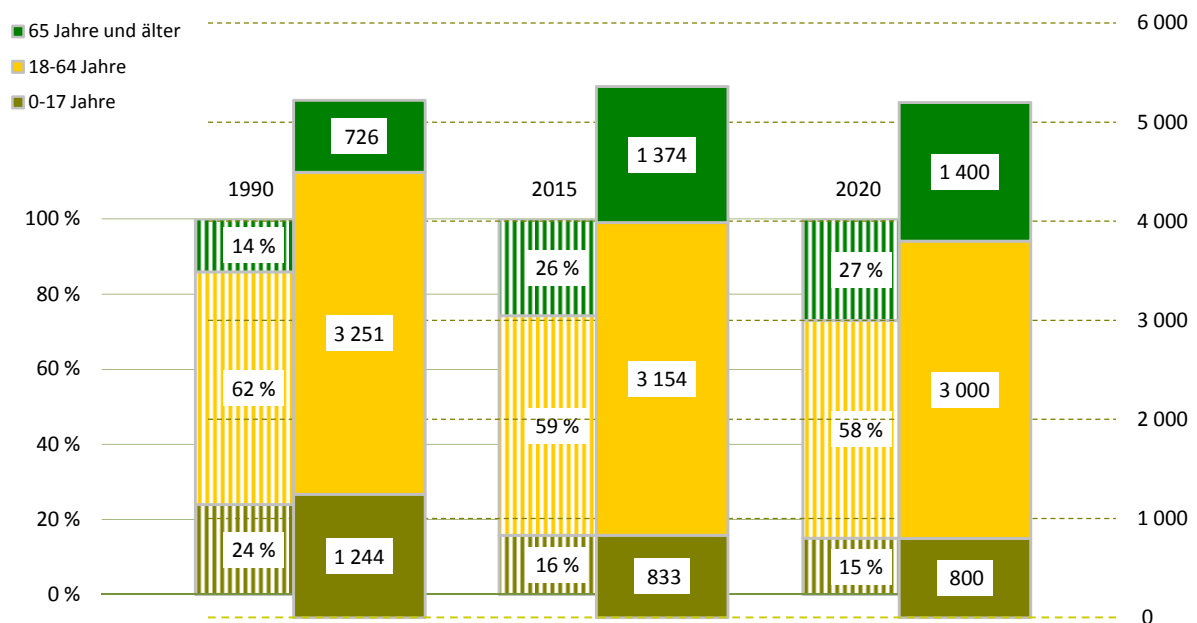

Bevölkerungsdichte**3 830 Einwohner/km²****Bevölkerungsbestand**

Einwohner mit Hauptwohnung	5 361	
mit einer Religionszugehörigkeit	557	
evangelisch ¹⁾		8,2 %
römisch-katholisch ¹⁾		1,9 %
Ausländer ¹⁾	306	5,7 %
im Alter von 0 bis 17 Jahre		18,0 %
im Alter von 18 bis 64 Jahre		78,4 %
im Alter von 65 Jahren und älter		3,6 %
weiblich		45,4 %
Deutsche mit Migrationshintergrund ¹⁾	230	4,3 %
weiblich		49,1 %
Erwachsene	4 528	
ledig		33,9 %
verheiratet		45,9 %
geschieden		11,4 %
verwitwet		8,8 %
Durchschnittsalter	45,4 Jahre	
Einwohner mit Nebenwohnung	23	
Anteil an den Wohnberechtigten		0,4 %

Bevölkerungsbewegung (vorläufige Daten)

bezogen auf 1 000 Einwohner mit Hauptwohnung zum 31.12.2014

Geburten	11	
allgemeine Fruchtbarkeit zum Halbjahr 2015		64,3
Sterbefälle	10	
Geburtenüberschuss / -defizit	1	

Bestandsänderung

zum Vorjahr	41	0,8 %
zum 31.12.1990	140	2,7 %

Haushalte

Haushalte	3 016	
mit 1 Person ²⁾	1 453	48,2 %
männlich		48,1 %
weiblich		51,9 %
mit Kindern unter 18 Jahren ²⁾	529	17,5 %
Alleinerziehende ³⁾	191	36,1 %
durchschnittliche Haushaltsgröße	1,78	

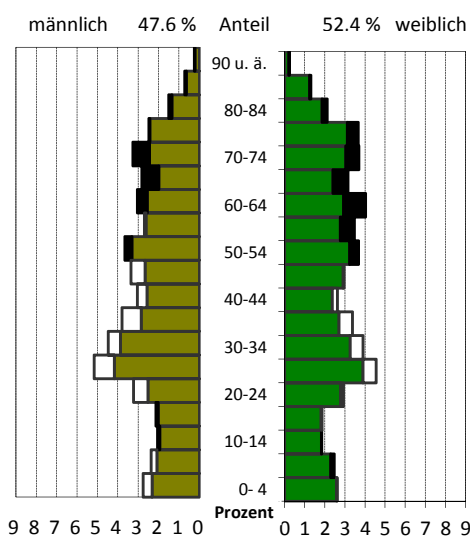
¹⁾ Anteil an den Einwohnern mit Hauptwohnung²⁾ Anteil an allen Haushalten³⁾ Anteil an Haushalten mit Kindern**Lebensbaum im Vergleich mit der Gesamtstadt**

schwarz: im Stadtteil größerer Anteil
 weiß: in Gesamtstadt größerer Anteil

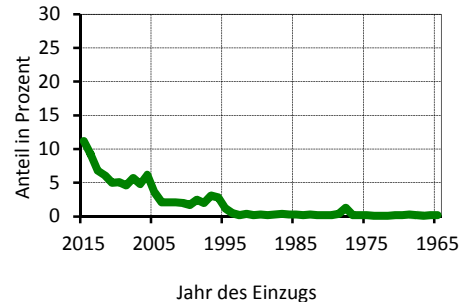
Wohndauer**Einzug in die jetzige Wohnung**

Mittelwert: 10,6 Jahre
 Einzug 2013-2015: 27,2 %

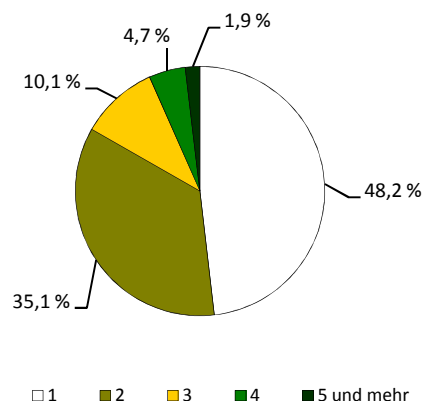
Haushalte nach der Personenzahl

Sozialstruktur

Beschäftigte - Anteil an Erwerbsfähigen	1 959	59,9 %
Frauenanteil - Anteil an weibl. Erwerbsfähigen	50,4 %	61,5 %
Arbeitslose - Anteil an Erwerbsfähigen	281	8,9 %
Frauenanteil - Anteil an weibl. Erwerbsfähigen	45,6 %	8,0 %
Regelleistungsberechtigte nach SGB II ¹⁾	796	20,0 %
Regelleistungsberechtigte Kinder nach SGB II ²⁾	257	35,9 %
Empfänger nach dem 3. Kapitel SGB XII	21	
Empfänger nach dem 4. Kapitel SGB XII	49	
Empfänger nach dem 7. Kapitel SGB XII	.	

Arbeitslosenanteil an den Erwerbsfähigen in Prozent

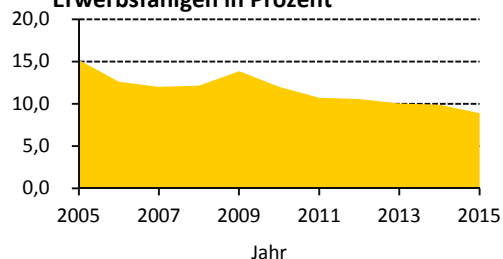

Ausgewählte Infrastruktureinrichtungen

Schulen (einschl. Außenstellen)

Grundschulen
Oberschulen
Gymnasien
Förderschulen
Berufsschulen/Berufsschulzentren

Anzahl	Klassen	Schüler		
		insgesamt	je Klasse	Mädchenanteil
-	-	-	x	x
-	-	-	x	x
-	-	-	x	x
-	-	-	x	x
-	-	-	x	x

Kinder- und Jugendeinrichtungen	2	
Senioren- und Pflegeheime / Plätze	1 /	20
Unterkünfte (Hotels, Pensionen, etc.)	3	
(Musik-)Theater / Kulturzentren	- /	-
Museen / Galerien und Ausstellungen	- /	-
Bibliotheken / Kinos	- /	-
Kirchen	1	
Hallenbäder / Freibäder	- /	-
Sportanlagen / Sporthallen	3 /	-
Krankenhäuser / Apotheken	- /	1
Ärzte / Zahnärzte	- /	4

Schüler an Allgemeinbildenden Schulen je 100 Einwohner

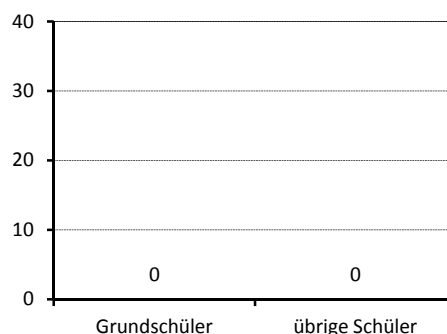

Gebäude und Wohnungen

Gebäude mit Wohnungen	525	
Eigenheime		34,1 %
große Wohngebäude		35,0 %
Wohnungen	2 940	
Leerstand		4,2 %
Leerstand in Mehrfamilienhäusern		4,3 %
durchschnittliche Wohnfläche	64,5 m ²	
durchschnittliche Raumanzahl	2,7	

Wohnungen nach Baujahr des Gebäudes

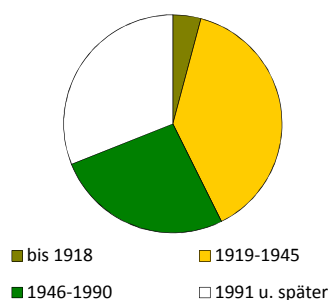

Bautätigkeit

	Genehmigungen		Fertigstellungen		
	2015		2013	2014	2015
Gebäude	7	5	3	9	
Neubau von Eigenheimen	1	-	1	3	
neugebaute Wohnungen	1	-	1	4	
in Mehrfamilienhäusern	-	-	-	-	
rückgebaute Wohnungen	-	-	-	2	
Wohnungen in umgebauten Gebäuden	10	2	6	11	

¹⁾ Anteil an Altersgruppe 0 bis 64 Jahre

²⁾ Anteil an Altersgruppe 0 bis 14 Jahre

Verkehr

zugelassene Kraftfahrzeuge	2 475	
Anteil Krafträder		4 %
Pkw insgesamt	2 194	
darunter nach Schadstoffgruppen		
rote Plakette	10	
gelbe Plakette	73	
grüne Plakette	2 094	
Privat-Pkw je 1 000 Haushalte	638	

Bevölkerungsanteil mit
guter ÖPNV-Erreichbarkeit

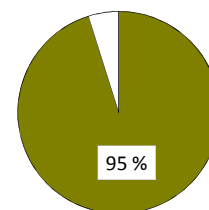

Betriebe

insgesamt	280	
in den Branchen		
Verarbeitendes Gewerbe	29	10,4 %
Baugewerbe	41	14,6 %
Einzelhandel	22	7,9 %
Kfz-Handel	22	7,9 %
Gastgewerbe	15	5,4 %
freiberufl., wissenschaftl., techn. Dienstleistungen	20	7,1 %
Information und Kommunikation	17	6,1 %
Finanz- und Versicherungsdienstleistungen	3	1,1 %
Grundstücks- und Wohnungswesen	21	7,5 %
davon mit		
0 - 9 Beschäftigten	235	
10 - 24 Beschäftigten	22	
25 - 49 Beschäftigten	9	
50 - 99 Beschäftigten	5	
100 und mehr Beschäftigten	9	

Betriebe je 1 000 Einwohner

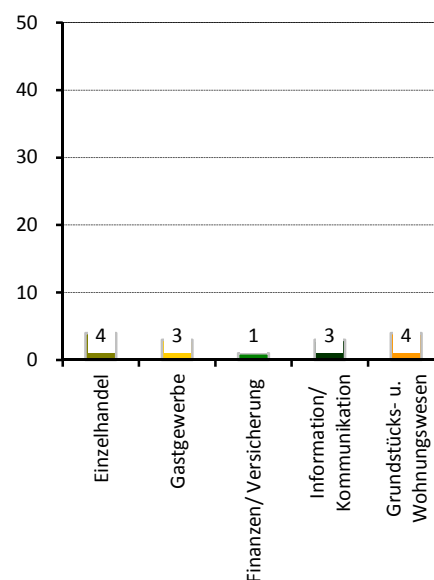

Wahlen

Wahl zum ...	Bundestag am 22.09.2013	Landtag am 31.08.2014
Wahlbeteiligung	66,5 %	48,4 %
Stimmenanteile		
CDU	40,9 %	36,6 %
DIE LINKE	20,3 %	20,5 %
SPD	15,1 %	13,3 %
GRÜNE	3,7 %	4,0 %
FDP	3,1 %	3,5 %
AfD	7,8 %	9,8 %
Sonstige	9,2 %	12,2 %

Stadtrat am 25.05.2014

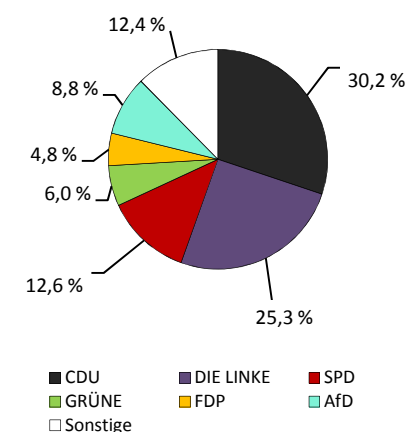

Wahlbeteiligung: 42,4 %

Stadtteil 81 - Südvorstadt-West

Flächennutzung

■ Gesamtfläche	203
■ Wohnbebauung	91
■ Sport- und Freizeitanlagen	0
■ Grün- und Freiflächen	14
■ Parkanlagen, Zoo, Botanischer Garten	-
■ Wald/Gehölz	2
■ Verkehrsflächen	4

in ha
203
91
0
14
-
2
4

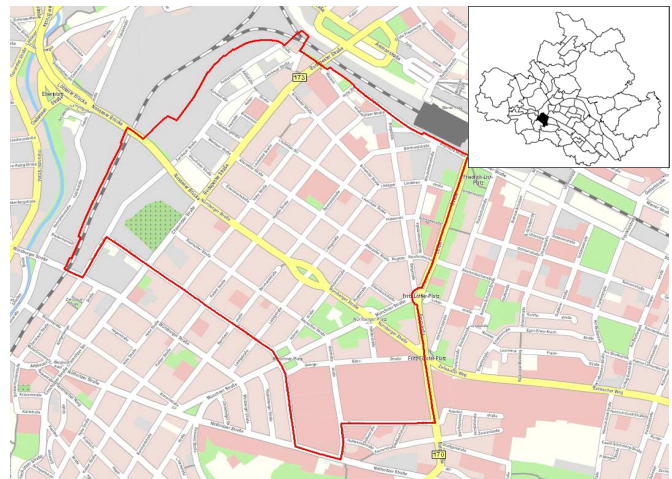

Quelle: Amt für Geodaten und Kataster 2016

Kennziffern

■ Einwohner mit Hauptwohnung	
■ Jugendquotient	
■ Altenquotient	
■ durchschnittliche Haushaltsgröße	
■ Einpersonenhaushalte - Anteil an allen Haushalten	
■ Arbeitslose - Anteil an Erwerbsfähigen in Prozent	
■ Wohnungsleerstand in Prozent	

	1990	2000	2005	2015	2020
Einwohner mit Hauptwohnung	12 673	9 544	10 515	12 762	13 000
Jugendquotient	24	18	13	17	24
Altenquotient	22	38	39	28	28
durchschnittliche Haushaltsgröße	.	1,93	1,77	1,67	x
Einpersonenhaushalte - Anteil an allen Haushalten	.	42,9	49,5	56,6	x
Arbeitslose - Anteil an Erwerbsfähigen in Prozent	.	10,9	9,6	5,7	x
Wohnungsleerstand in Prozent	.	18,1	8,8	3,6	x

Altersstruktur

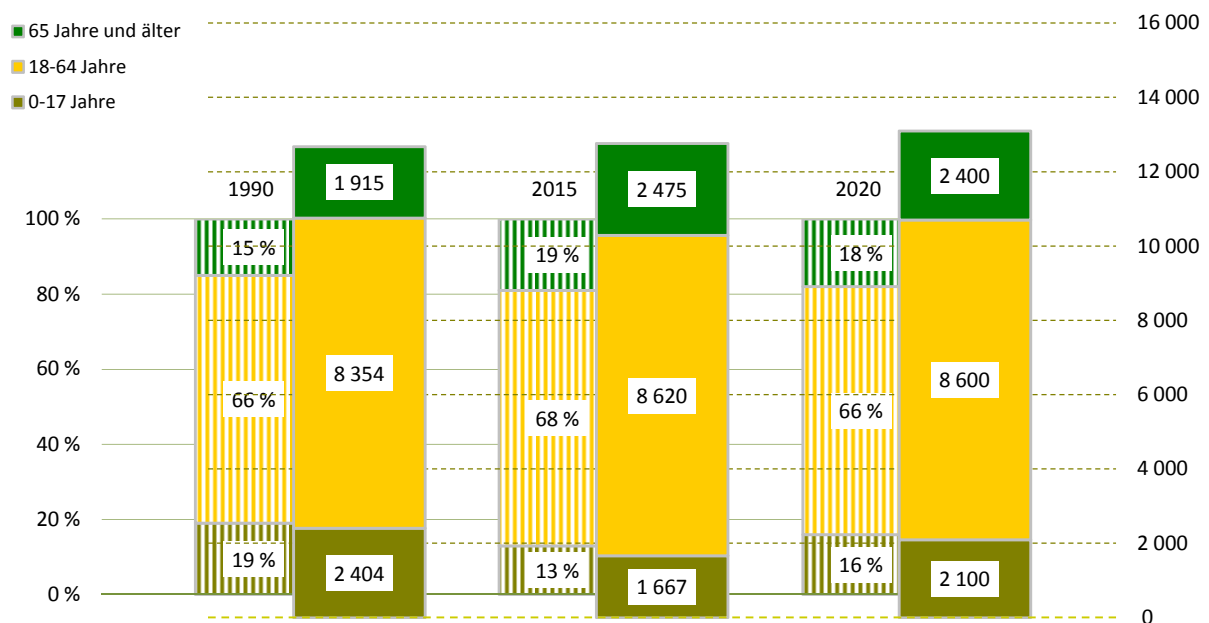

Bevölkerungsdichte6 290 Einwohner/km²**Bevölkerungsbestand**

Einwohner mit Hauptwohnung	12 762	
mit einer Religionszugehörigkeit	2 840	
evangelisch ¹⁾		14,6 %
römisch-katholisch ¹⁾		6,7 %
Ausländer ¹⁾	1 853	14,5 %
im Alter von 0 bis 17 Jahre		11,9 %
im Alter von 18 bis 64 Jahre		86,7 %
im Alter von 65 Jahren und älter		1,4 %
weiblich		45,3 %
Deutsche mit Migrationshintergrund ¹⁾	666	5,2 %
weiblich		53,6 %
Erwachsene	11 095	
ledig		51,4 %
verheiratet		35,4 %
geschieden		6,6 %
verwitwet		6,7 %
Durchschnittsalter	39,6 Jahre	
Einwohner mit Nebenwohnung	244	
Anteil an den Wohnberechtigten		1,9 %

Bevölkerungsbewegung (vorläufige Daten)

bezogen auf 1 000 Einwohner mit Hauptwohnung zum 31.12.2014

Geburten	12	
allgemeine Fruchtbarkeit zum Halbjahr 2015		52,2
Sterbefälle	7	
Geburtenüberschuss / -defizit	5	

Bestandsänderung

zum Vorjahr	181	1,4 %
zum 31.12.1990	89	0,7 %

Haushalte

Haushalte	7 027	
mit 1 Person ²⁾	3 980	56,6 %
männlich		52,7 %
weiblich		47,3 %
mit Kindern unter 18 Jahren ²⁾	1 027	14,6 %
Alleinerziehende ³⁾	220	21,4 %
durchschnittliche Haushaltsgröße	1,67	

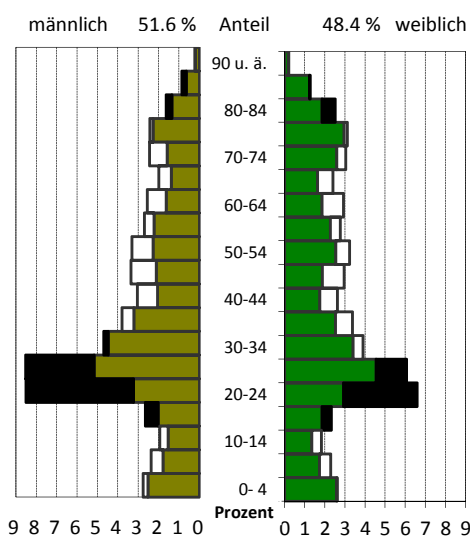
¹⁾ Anteil an den Einwohnern mit Hauptwohnung²⁾ Anteil an allen Haushalten³⁾ Anteil an Haushalten mit Kindern**Lebensbaum im Vergleich mit der Gesamtstadt**

schwarz: im Stadtteil größerer Anteil
weiß: in Gesamtstadt größerer Anteil

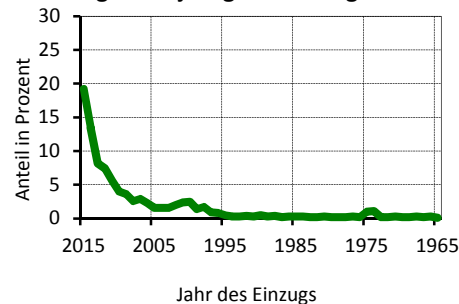
Wohndauer**Einzug in die jetzige Wohnung**

Mittelwert: 10,4 Jahre
Einzug 2013-2015 40,8 %

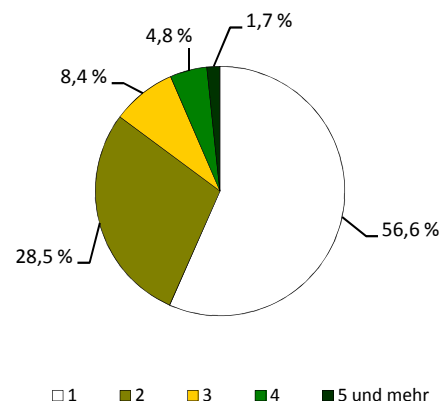
Haushalte nach der Personenzahl

Sozialstruktur

Beschäftigte - Anteil an Erwerbsfähigen	4 201	47,6 %
Frauenanteil - Anteil an weibl. Erwerbsfähigen	44,9 %	48,6 %
Arbeitslose - Anteil an Erwerbsfähigen	488	5,7 %
Frauenanteil - Anteil an weibl. Erwerbsfähigen	48,6 %	6,1 %
Regelleistungsberechtigte nach SGB II ¹⁾	1 299	12,6 %
Regelleistungsberechtigte Kinder nach SGB II ²⁾	406	27,6 %
Empfänger nach dem 3. Kapitel SGB XII	10	
Empfänger nach dem 4. Kapitel SGB XII	56	
Empfänger nach dem 7. Kapitel SGB XII	11	

Arbeitslosenanteil an den Erwerbsfähigen in Prozent

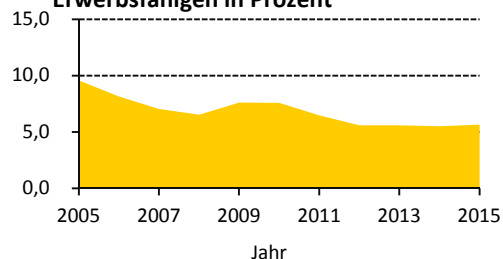

Ausgewählte Infrastruktureinrichtungen

Schulen (einschl. Außenstellen)

	Anzahl	Klassen	Schüler		
			insgesamt	je Klasse	Mädchenanteil
Grundschulen	2	17	330	19,4	47,0 %
Oberschulen	1	13	269	20,7	39,8 %
Gymnasien	-	-	-	x	x
Förderschulen	1	9	69	7,7	26,1 %
Berufsschulen/Berufsschulzentren	-	-	-	x	x

Kinder- und Jugendeinrichtungen	4	
Senioren- und Pflegeheime / Plätze	1 /	116
Unterkünfte (Hotels, Pensionen, etc.)	8	
(Musik-)Theater / Kulturzentren	- /	-
Museen / Galerien und Ausstellungen	3 /	3
Bibliotheken / Kinos	1 /	-
Kirchen	4	
Hallenbäder / Freibäder	- /	-
Sportanlagen / Sporthallen	4 /	2
Krankenhäuser / Apotheken	- /	4
Ärzte / Zahnärzte	37 /	11

Schüler an Allgemeinbildenden Schulen je 100 Einwohner

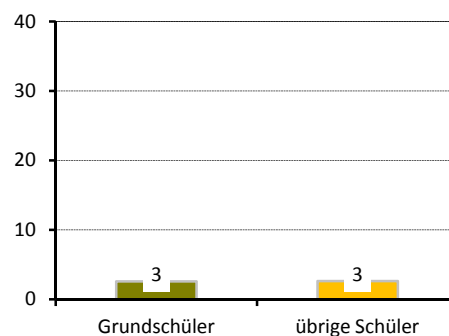

Gebäude und Wohnungen

Gebäude mit Wohnungen	575	
Eigenheime		5,7 %
große Wohngebäude		76,7 %
Wohnungen	6 199	
Leerstand		3,6 %
Leerstand in Mehrfamilienhäusern		3,5 %
durchschnittliche Wohnfläche	67,1 m²	
durchschnittliche Raumanzahl	2,8	

Wohnungen nach Baujahr des Gebäudes

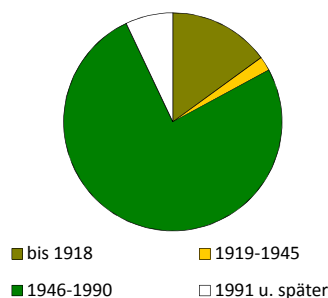

Bautätigkeit

	Genehmigungen	Fertigstellungen		
	2015	2013	2014	2015
Gebäude	41	6	14	32
Neubau von Eigenheimen	-	-	-	-
neugebaute Wohnungen	100	147	29	53
in Mehrfamilienhäusern	100	-	29	53
rückgebaute Wohnungen	-	-	-	5
Wohnungen in umgebauten Gebäuden	242	27	141	221

¹⁾ Anteil an Altersgruppe 0 bis 64 Jahre

²⁾ Anteil an Altersgruppe 0 bis 14 Jahre

Verkehr

zugelassene Kraftfahrzeuge	4 717	
Anteil Krafträder		4 %
Pkw insgesamt	3 934	
darunter nach Schadstoffgruppen		
rote Plakette	17	
gelbe Plakette	106	
grüne Plakette	3 761	
Privat-Pkw je 1 000 Haushalte	489	

Bevölkerungsanteil mit guter ÖPNV-Erreichbarkeit

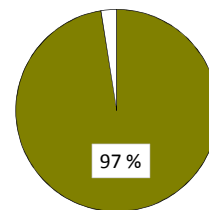

Betriebe

insgesamt	625	
in den Branchen		
Verarbeitendes Gewerbe	18	2,9 %
Baugewerbe	36	5,8 %
Einzelhandel	47	7,5 %
Kfz-Handel	2	0,3 %
Gastgewerbe	25	4,0 %
freiberufl., wissenschaftl., techn. Dienstleistungen	164	26,2 %
Information und Kommunikation	38	6,1 %
Finanz- und Versicherungsdienstleistungen	18	2,9 %
Grundstücks- und Wohnungswesen	30	4,8 %
davon mit		
0 - 9 Beschäftigten	539	
10 - 24 Beschäftigten	51	
25 - 49 Beschäftigten	17	
50 - 99 Beschäftigten	7	
100 und mehr Beschäftigten	11	

Betriebe je 1 000 Einwohner

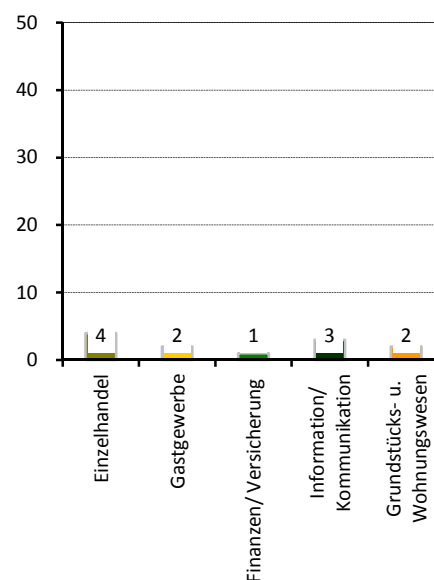

Wahlen

Wahl zum ...	Bundestag am 22.09.2013	Landtag am 31.08.2014
Wahlbeteiligung	76,4 %	58,9 %
Stimmenanteile		
CDU	34,8 %	29,7 %
DIE LINKE	19,0 %	20,3 %
SPD	17,4 %	16,4 %
GRÜNE	9,7 %	11,9 %
FDP	3,4 %	3,6 %
AfD	6,5 %	7,6 %
Sonstige	9,2 %	10,5 %

Stadtrat am 25.05.2014

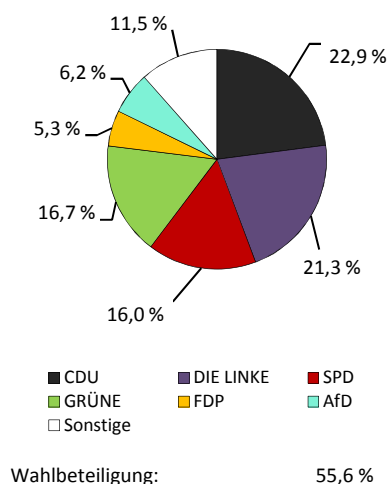

Stadtteil 82 - Südvorstadt-Ost

Flächennutzung

■ Gesamtfläche	129
■ Wohnbebauung	49
■ Sport- und Freizeitanlagen	7
■ Grün- und Freiflächen	13
■ Parkanlagen, Zoo, Botanischer Garten	3
■ Wald/Gehölz	-
■ Verkehrsflächen	6

in ha
129
49
7
13
3
-
6

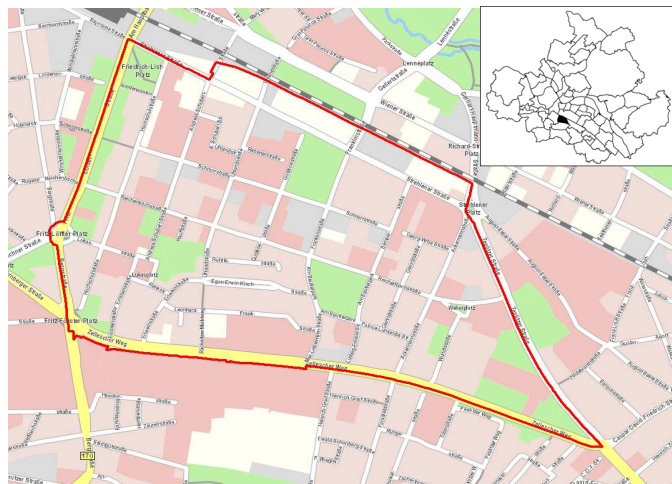

Quelle: Amt für Geodaten und Kataster 2016

Kennziffern

■ Einwohner mit Hauptwohnung	
■ Jugendquotient	
■ Altenquotient	
■ durchschnittliche Haushaltsgröße	
■ Einpersonenhaushalte - Anteil an allen Haushalten	
■ Arbeitslose - Anteil an Erwerbsfähigen in Prozent	
■ Wohnungsleerstand in Prozent	

	1990	2000	2005	2015	2020
Einwohner mit Hauptwohnung	5 459	5 737	6 534	8 735	8 800
Jugendquotient	19	11	8	10	17
Altenquotient	19	21	18	16	18
durchschnittliche Haushaltsgröße	.	1,81	1,74	1,67	x
Einpersonenhaushalte - Anteil an allen Haushalten	.	50,3	53,8	56,6	x
Arbeitslose - Anteil an Erwerbsfähigen in Prozent	.	7,2	5,8	3,3	x
Wohnungsleerstand in Prozent	.	17,7	10,6	5,0	x

Altersstruktur

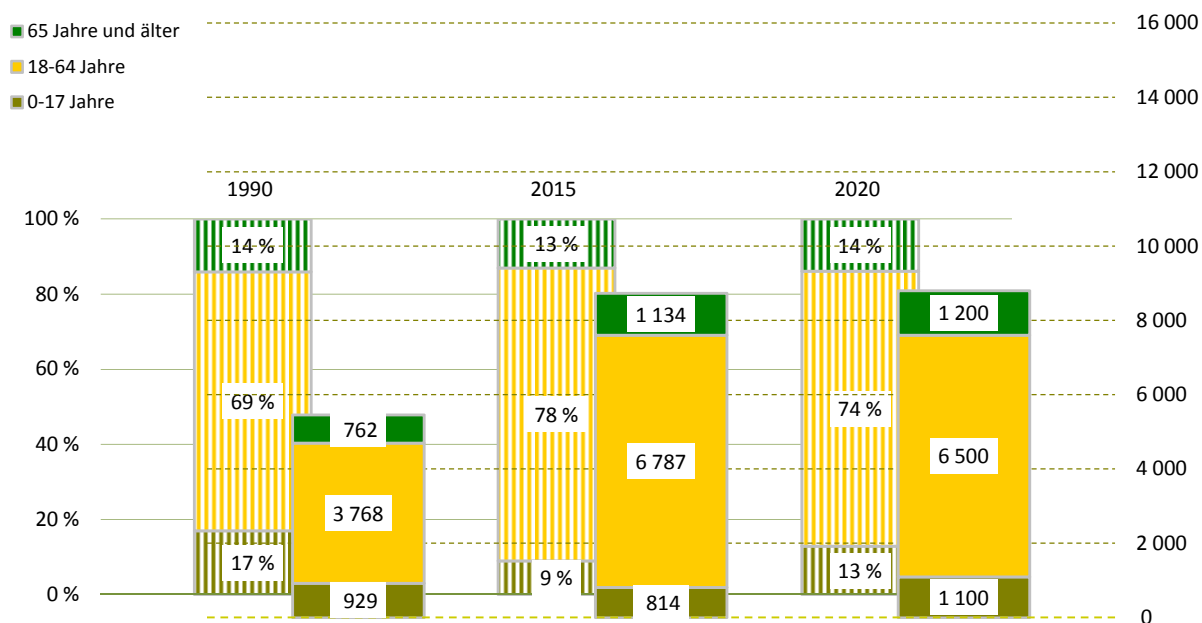

Bevölkerungsdichte

6 785 Einwohner/km²

Bevölkerungsbestand

Einwohner mit Hauptwohnung	8 735	
mit einer Religionszugehörigkeit	2 135	
evangelisch ¹⁾		16,0 %
römisch-katholisch ¹⁾		7,3 %
Ausländer ¹⁾	2 376	27,2 %
im Alter von 0 bis 17 Jahre		8,8 %
im Alter von 18 bis 64 Jahre		89,9 %
im Alter von 65 Jahren und älter		1,3 %
weiblich		37,6 %
Deutsche mit Migrationshintergrund ¹⁾	477	5,5 %
weiblich		46,5 %
Erwachsene	7 921	
ledig		66,3 %
verheiratet		24,8 %
geschieden		5,1 %
verwitwet		3,8 %
Durchschnittsalter	34,6 Jahre	
Einwohner mit Nebenwohnung	302	
Anteil an den Wohnberechtigten		3,3 %

Bevölkerungsbewegung (vorläufige Daten)

bezogen auf 1 000 Einwohner mit Hauptwohnung zum 31.12.2014

Geburten	7	
allgemeine Fruchtbarkeit zum Halbjahr 2015		25,2
Sterbefälle	8	
Geburtenüberschuss / -defizit	- 1	

Bestandsänderung

zum Vorjahr	576	7,1 %
zum 31.12.1990	3 276	60,0 %

Haushalte

Haushalte	3 427	
mit 1 Person ²⁾	1 941	56,6 %
männlich		61,1 %
weiblich		38,9 %
mit Kindern unter 18 Jahren ²⁾	459	13,4 %
Alleinerziehende ³⁾	72	15,7 %
durchschnittliche Haushaltsgröße	1,67	

¹⁾ Anteil an den Einwohnern mit Hauptwohnung

²⁾ Anteil an allen Haushalten

³⁾ Anteil an Haushalten mit Kindern

Lebensbaum im Vergleich mit der Gesamtstadt

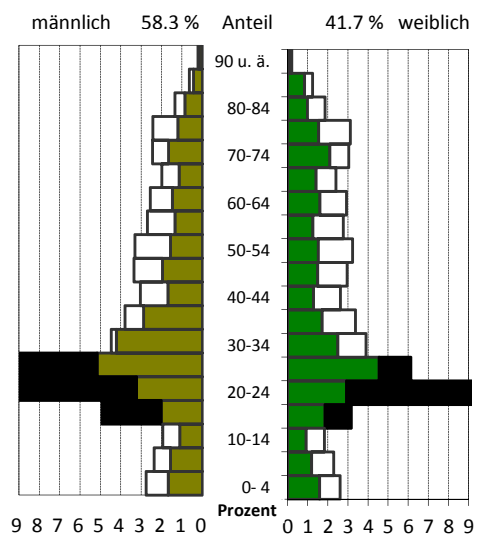

schwarz: im Stadtteil größerer Anteil
weiß: in Gesamtstadt größerer Anteil

Wohndauer

Einzug in die jetzige Wohnung

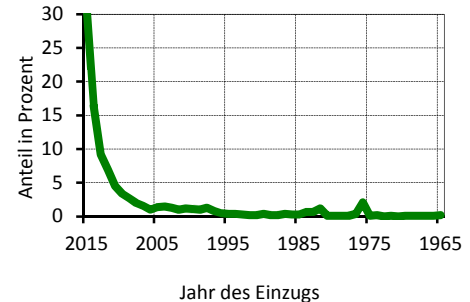

Mittelwert: 6,8 Jahre
Einzug 2013-2015: 56,7 %

Haushalte nach der Personenzahl

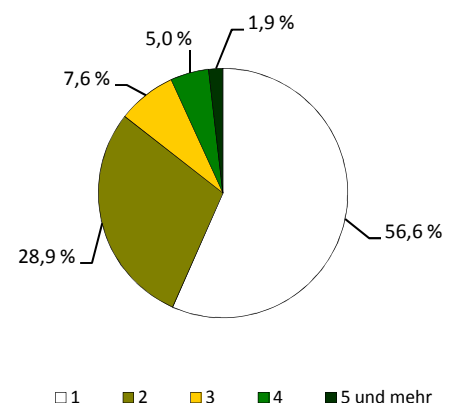

Sozialstruktur

Beschäftigte - Anteil an Erwerbsfähigen	2 038	29,5 %
Frauenanteil - Anteil an weibl. Erwerbsfähigen	42,7 %	33,4 %
Arbeitslose - Anteil an Erwerbsfähigen	227	3,3 %
Frauenanteil - Anteil an weibl. Erwerbsfähigen	43,6 %	3,8 %
Regelleistungsberechtigte nach SGB II ¹⁾	438	5,8 %
Regelleistungsberechtigte Kinder nach SGB II ²⁾	94	13,4 %
Empfänger nach dem 3. Kapitel SGB XII	13	
Empfänger nach dem 4. Kapitel SGB XII	52	
Empfänger nach dem 7. Kapitel SGB XII	18	

Arbeitslosenanteil an den Erwerbsfähigen in Prozent

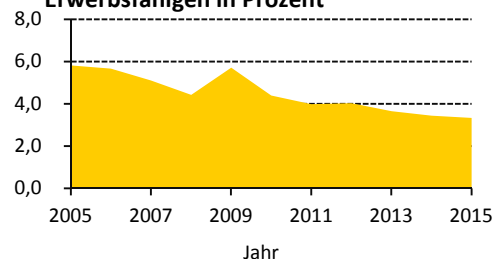

Ausgewählte Infrastruktureinrichtungen

Schulen (einschl. Außenstellen)

	Anzahl	Klassen	Schüler		
			insgesamt	je Klasse	Mädchenanteil
Grundschulen	1	9	177	19,7	51,4 %
Oberschulen	-	-	-	x	x
Gymnasien	1	10	188	18,8	68,6 %
Förderschulen	-	-	-	x	x
Berufsschulen/Berufsschulzentren	6	208	3 696	17,8	27,1 %

Kinder- und Jugendeinrichtungen	4	
Senioren- und Pflegeheime / Plätze	2 /	122
Unterkünfte (Hotels, Pensionen, etc.)	11	
(Musik-)Theater / Kulturzentren	1 /	-
Museen / Galerien und Ausstellungen	- /	-
Bibliotheken / Kinos	1 /	-
Kirchen	5	
Hallenbäder / Freibäder	- /	-
Sportanlagen / Sporthallen	2 /	4
Krankenhäuser / Apotheken	- /	1
Ärzte / Zahnärzte	14 /	7

Schüler an Allgemeinbildenden Schulen je 100 Einwohner

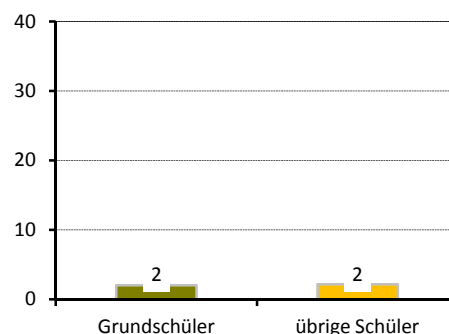

Gebäude und Wohnungen

Gebäude mit Wohnungen	417	
Eigenheime		49,6 %
große Wohngebäude		31,7 %
Wohnungen	3 386	
Leerstand		5,0 %
Leerstand in Mehrfamilienhäusern		4,9 %
durchschnittliche Wohnfläche	63,2 m ²	
durchschnittliche Raumanzahl	2,4	

Wohnungen nach Baujahr des Gebäudes

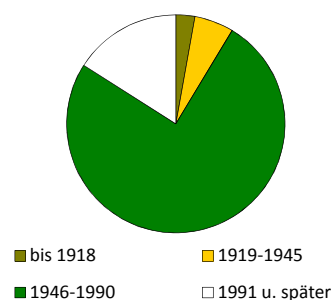

Bautätigkeit

	Genehmigungen	Fertigstellungen		
	2015	2013	2014	2015
Gebäude	8	5	16	2
Neubau von Eigenheimen	1	-	-	-
neugebaute Wohnungen	61	11	87	36
in Mehrfamilienhäusern	44	11	86	-
rückgebaute Wohnungen	-	-	-	-
Wohnungen in umgebauten Gebäuden	3	8	78	-

¹⁾ Anteil an Altersgruppe 0 bis 64 Jahre

²⁾ Anteil an Altersgruppe 0 bis 14 Jahre

Verkehr

zugelassene Kraftfahrzeuge	2 193	
Anteil Krafträder		5 %
Pkw insgesamt	1 991	
darunter nach Schadstoffgruppen		
rote Plakette	6	
gelbe Plakette	47	
grüne Plakette	1 903	
Privat-Pkw je 1 000 Haushalte	484	

Bevölkerungsanteil mit guter ÖPNV-Erreichbarkeit

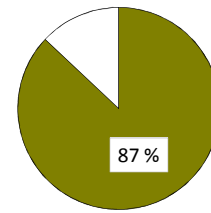

Betriebe

insgesamt	361	
in den Branchen		
Verarbeitendes Gewerbe	12	3,3 %
Baugewerbe	20	5,5 %
Einzelhandel	18	5,0 %
Kfz-Handel	-	x
Gastgewerbe	15	4,2 %
freiberufl., wissenschaftl., techn. Dienstleistungen	93	25,8 %
Information und Kommunikation	34	9,4 %
Finanz- und Versicherungsdienstleistungen	4	1,1 %
Grundstücks- und Wohnungswesen	26	7,2 %
davon mit		
0 - 9 Beschäftigten	305	
10 - 24 Beschäftigten	28	
25 - 49 Beschäftigten	17	
50 - 99 Beschäftigten	5	
100 und mehr Beschäftigten	6	

Betriebe je 1 000 Einwohner

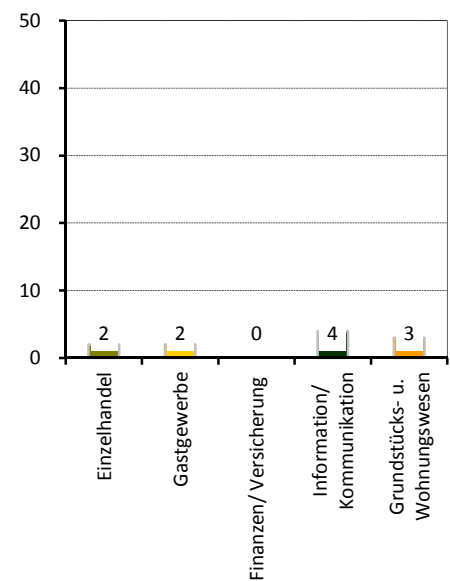

Wahlen

Wahl zum ...	Bundestag am 22.09.2013	Landtag am 31.08.2014
Wahlbeteiligung	75,3 %	57,2 %
Stimmenanteile		
CDU	32,8 %	27,4 %
DIE LINKE	17,6 %	20,2 %
SPD	19,1 %	16,2 %
GRÜNE	10,7 %	11,8 %
FDP	4,1 %	4,8 %
AfD	6,4 %	6,7 %
Sonstige	9,3 %	12,9 %

Stadtrat am 25.05.2014

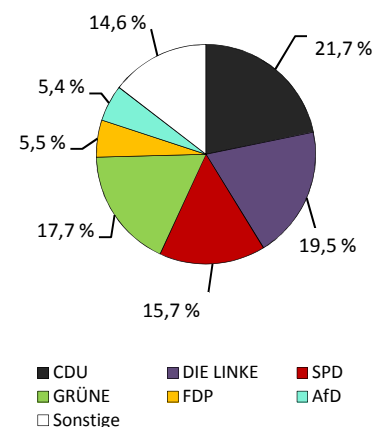

Wahlbeteiligung: 57,9 %

Stadtteil 83 - Räcknitz/Zschertnitz

Flächennutzung

- Gesamtfläche
- Wohnbebauung
- Sport- und Freizeitanlagen
- Grün- und Freiflächen
- Parkanlagen, Zoo, Botanischer Garten
- Wald/Gehölz
- Verkehrsflächen

in ha
225
67
7
32
7
18
10

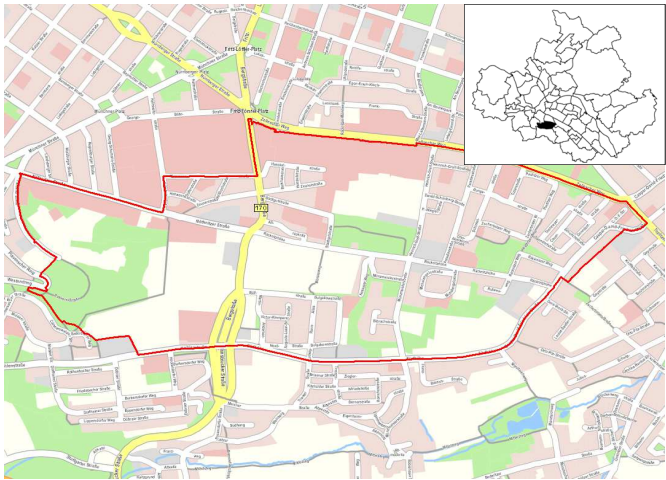

Quelle: Amt für Geodaten und Kataster 2016

Kennziffern

- Einwohner mit Hauptwohnung
- Jugendquotient
- Altenquotient
- durchschnittliche Haushaltsgröße
- Einpersonenhaushalte - Anteil an allen Haushalten
- Arbeitslose - Anteil an Erwerbsfähigen in Prozent
- Wohnungsleerstand in Prozent

	1990	2000	2005	2015	2020
Einwohner mit Hauptwohnung	12 426	9 766	9 015	10 378	9 600
Jugendquotient	24	11	11	18	25
Altenquotient	17	24	36	48	57
durchschnittliche Haushaltsgröße	.	1,96	1,81	1,73	x
Einpersonenhaushalte - Anteil an allen Haushalten	.	40,8	45,8	49,2	x
Arbeitslose - Anteil an Erwerbsfähigen in Prozent	.	10,1	10,4	5,3	x
Wohnungsleerstand in Prozent	.	12,6	12,4	3,5	x

Altersstruktur

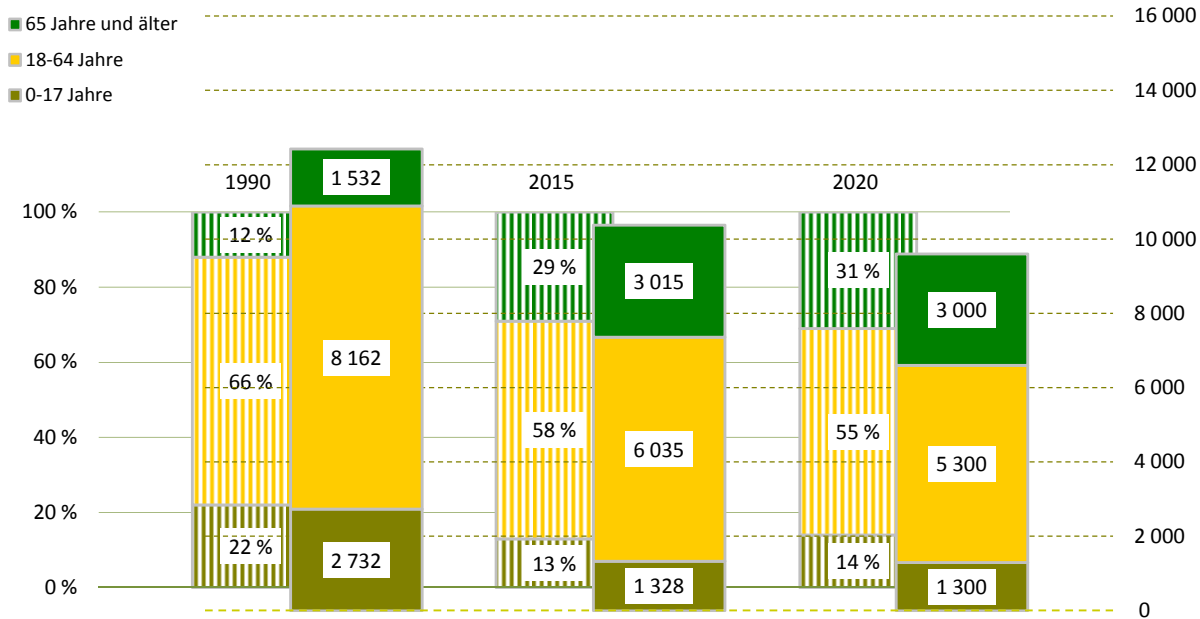

Bevölkerungsdichte

4 614 Einwohner/km²

Bevölkerungsbestand

Einwohner mit Hauptwohnung	10 378	
mit einer Religionszugehörigkeit	1 648	
evangelisch ¹⁾		12,4 %
römisch-katholisch ¹⁾		3,0 %
Ausländer ¹⁾	1 310	12,6 %
im Alter von 0 bis 17 Jahre		16,8 %
im Alter von 18 bis 64 Jahre		82,1 %
im Alter von 65 Jahren und älter		1,1 %
weiblich		31,5 %
Deutsche mit Migrationshintergrund ¹⁾	408	3,9 %
weiblich		47,5 %
Erwachsene	9 050	
ledig		37,6 %
verheiratet		46,8 %
geschieden		8,4 %
verwitwet		7,2 %
Durchschnittsalter	45,6 Jahre	
Einwohner mit Nebenwohnung	107	
Anteil an den Wohnberechtigten		1,0 %

Bevölkerungsbewegung (vorläufige Daten)

bezogen auf 1 000 Einwohner mit Hauptwohnung zum 31.12.2014

Geburten	7	
allgemeine Fruchtbarkeit zum Halbjahr 2015		39,0
Sterbefälle	8	
Geburtenüberschuss / -defizit	- 1	

Bestandsänderung

zum Vorjahr	606	6,2 %
zum 31.12.1990	-2 048	-16,5 %

Haushalte

Haushalte	5 588	
mit 1 Person ²⁾	2 747	49,2 %
männlich		51,9 %
weiblich		48,1 %
mit Kindern unter 18 Jahren ²⁾	778	13,9 %
Alleinerziehende ³⁾	193	24,8 %
durchschnittliche Haushaltsgröße	1,73	

¹⁾ Anteil an den Einwohnern mit Hauptwohnung

²⁾ Anteil an allen Haushalten

³⁾ Anteil an Haushalten mit Kindern

Lebensbaum im Vergleich mit der Gesamtstadt

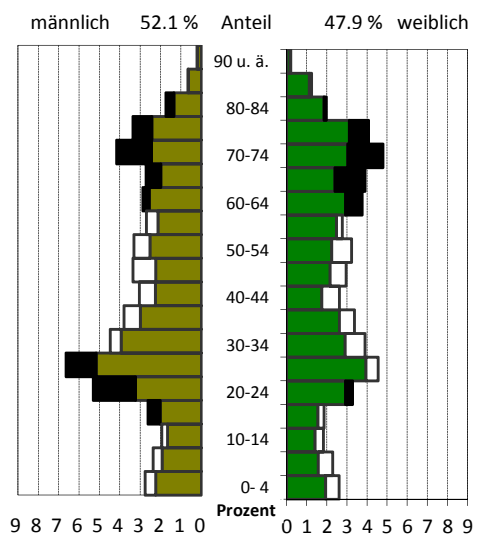

schwarz: im Stadtteil größerer Anteil
weiß: in Gesamtstadt größerer Anteil

Wohndauer

Einzug in die jetzige Wohnung

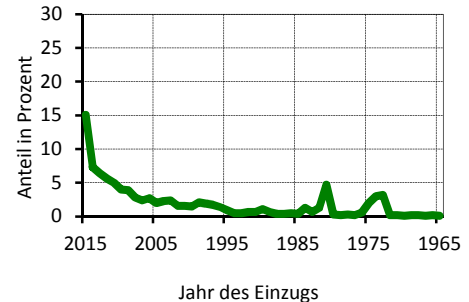

Mittelwert: 13,8 Jahre
Einzug 2013-2015 28,8 %

Haushalte nach der Personenzahl

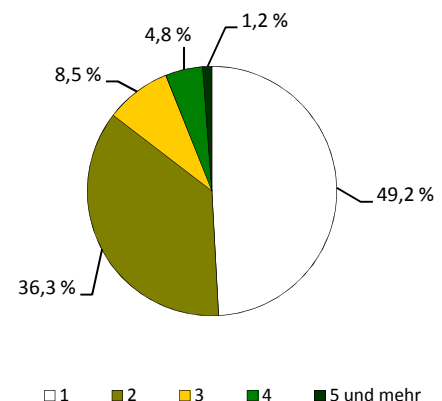

Sozialstruktur

Beschäftigte - Anteil an Erwerbsfähigen	3 162	50,6 %
Frauenanteil - Anteil an weibl. Erwerbsfähigen	49,1 %	57,8 %
Arbeitslose - Anteil an Erwerbsfähigen	322	5,3 %
Frauenanteil - Anteil an weibl. Erwerbsfähigen	37,0 %	4,4 %
Regelleistungsberechtigte nach SGB II ¹⁾	679	9,2 %
Regelleistungsberechtigte Kinder nach SGB II ²⁾	160	14,3 %
Empfänger nach dem 3. Kapitel SGB XII	15	
Empfänger nach dem 4. Kapitel SGB XII	46	
Empfänger nach dem 7. Kapitel SGB XII	7	

Arbeitslosenanteil an den Erwerbsfähigen in Prozent

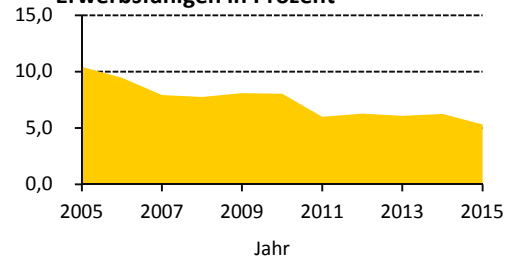

Ausgewählte Infrastruktureinrichtungen

Schulen (einschl. Außenstellen)

Grundschulen	-	-
Oberschulen	-	-
Gymnasien	1	30
Förderschulen	-	-
Berufsschulen/Berufsschulzentren	-	-

Anzahl	Klassen	Schüler		
		insgesamt	je Klasse	Mädchenanteil
-	-	-	x	x
-	-	-	x	x
1	30	1 043	34,8	54,6 %
-	-	-	x	x
-	-	-	x	x

Kinder- und Jugendeinrichtungen	-	-
Senioren- und Pflegeheime / Plätze	- /	-
Unterkünfte (Hotels, Pensionen, etc.)	1	
(Musik-)Theater / Kulturzentren	- /	1
Museen / Galerien und Ausstellungen	1 /	1
Bibliotheken / Kinos	1 /	-
Kirchen	-	
Hallenbäder / Freibäder	- /	-
Sportanlagen / Sporthallen	4 /	2
Krankenhäuser / Apotheken	- /	2
Ärzte / Zahnärzte	28 /	4

Schüler an Allgemeinbildenden Schulen je 100 Einwohner

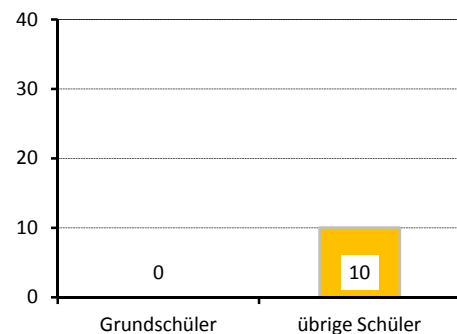

Gebäude und Wohnungen

Gebäude mit Wohnungen	694	
Eigenheime		37,2 %
große Wohngebäude		45,8 %
Wohnungen	5 521	
Leerstand		3,5 %
Leerstand in Mehrfamilienhäusern		3,4 %
durchschnittliche Wohnfläche	60,5 m²	
durchschnittliche Raumanzahl	2,7	

Wohnungen nach Baujahr des Gebäudes

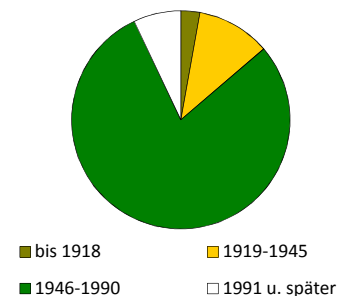

Bautätigkeit

	Genehmigungen	Fertigstellungen		
	2015	2013	2014	2015
Gebäude	8	6	12	7
Neubau von Eigenheimen	-	-	-	-
neugebaute Wohnungen	-	-	-	-
in Mehrfamilienhäusern	-	-	-	-
rückgebaute Wohnungen	-	-	-	2
Wohnungen in umgebauten Gebäuden	60	41	120	56

¹⁾ Anteil an Altersgruppe 0 bis 64 Jahre

²⁾ Anteil an Altersgruppe 0 bis 14 Jahre

Verkehr

zugelassene Kraftfahrzeuge	3 921	
Anteil Krafträder		5 %
Pkw insgesamt	3 590	
darunter nach Schadstoffgruppen		
rote Plakette	21	
gelbe Plakette	102	
grüne Plakette	3 430	
Privat-Pkw je 1 000 Haushalte	616	

Bevölkerungsanteil mit guter ÖPNV-Erreichbarkeit

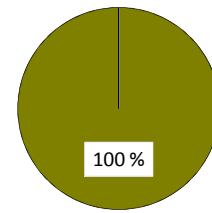

Betriebe

insgesamt	258	
in den Branchen		
Verarbeitendes Gewerbe	8	3,1 %
Baugewerbe	18	7,0 %
Einzelhandel	18	7,0 %
Kfz-Handel	4	1,6 %
Gastgewerbe	9	3,5 %
freiberufl., wissenschaftl., techn. Dienstleistungen	63	24,4 %
Information und Kommunikation	13	5,0 %
Finanz- und Versicherungsdienstleistungen	9	3,5 %
Grundstücks- und Wohnungswesen	15	5,8 %
davon mit		
0 - 9 Beschäftigten	229	
10 - 24 Beschäftigten	17	
25 - 49 Beschäftigten	5	
50 - 99 Beschäftigten	-	
100 und mehr Beschäftigten	7	

Betriebe je 1 000 Einwohner

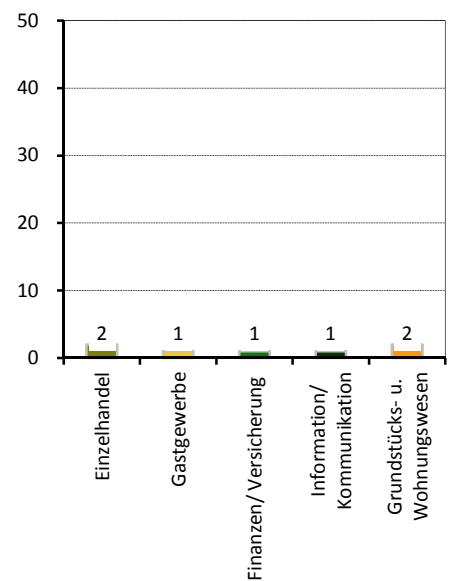

Wahlen

Wahl zum ...	Bundestag am 22.09.2013	Landtag am 31.08.2014
Wahlbeteiligung	77,4 %	60,0 %
Stimmenanteile		
CDU	38,8 %	35,4 %
DIE LINKE	20,1 %	21,4 %
SPD	15,7 %	14,4 %
GRÜNE	6,5 %	7,4 %
FDP	3,0 %	3,8 %
AfD	7,3 %	8,1 %
Sonstige	8,5 %	9,6 %

Stadtrat am 25.05.2014

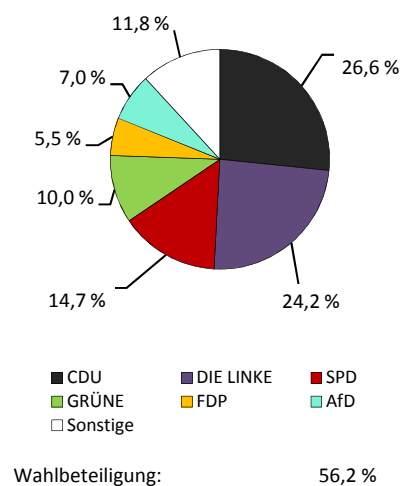

Stadtteil 84 - Kleinpestitz/Mockritz

Flächennutzung

■ Gesamtfläche	426
■ Wohnbebauung	94
■ Sport- und Freizeitanlagen	9
■ Grün- und Freiflächen	79
■ Parkanlagen, Zoo, Botanischer Garten	-
■ Wald/Gehölz	33
■ Verkehrsflächen	2

in ha
426
94
9
79
-
33
2



Quelle: Amt für Geodaten und Kataster 2016

Kennziffern

■ Einwohner mit Hauptwohnung	
■ Jugendquotient	
■ Altenquotient	
■ durchschnittliche Haushaltsgröße	
■ Einpersonenhaushalte - Anteil an allen Haushalten	
■ Arbeitslose - Anteil an Erwerbsfähigen in Prozent	
■ Wohnungsleerstand in Prozent	

	1990	2000	2005	2015	2020
Einwohner mit Hauptwohnung	7 856	7 665	7 411	7 423	7 600
Jugendquotient	39	14	12	18	26
Altenquotient	13	17	24	43	55
durchschnittliche Haushaltsgröße	.	2,21	2,03	1,85	x
Einpersonenhaushalte - Anteil an allen Haushalten	.	34,7	38,5	44,1	x
Arbeitslose - Anteil an Erwerbsfähigen in Prozent	.	9,2	9,4	4,5	x
Wohnungsleerstand in Prozent	.	13,5	8,8	6,0	x

Altersstruktur

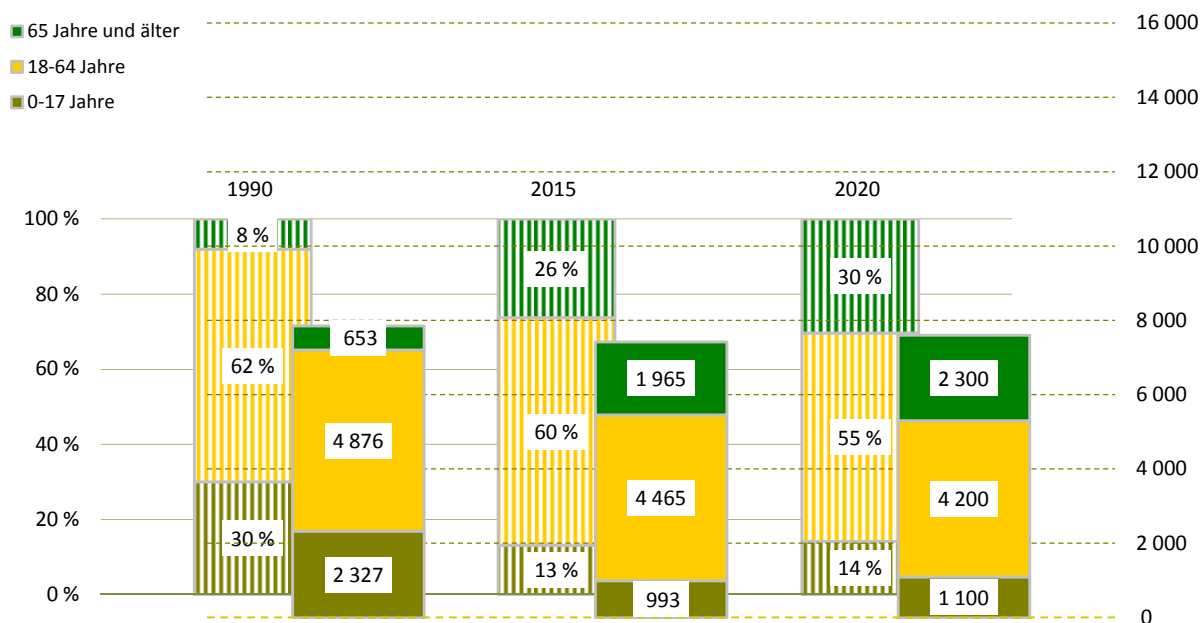

Bevölkerungsdichte1 744 Einwohner/km²**Bevölkerungsbestand**

Einwohner mit Hauptwohnung	7 423	
mit einer Religionszugehörigkeit	1 200	
evangelisch ¹⁾		12,7 %
römisch-katholisch ¹⁾		3,3 %
Ausländer ¹⁾	174	2,3 %
im Alter von 0 bis 17 Jahre		8,6 %
im Alter von 18 bis 64 Jahre		82,2 %
im Alter von 65 Jahren und älter		9,2 %
weiblich		51,1 %
Deutsche mit Migrationshintergrund ¹⁾	212	2,9 %
weiblich		50,0 %
Erwachsene	6 430	
ledig		27,0 %
verheiratet		56,0 %
geschieden		9,4 %
verwitwet		7,6 %
Durchschnittsalter	48,0 Jahre	
Einwohner mit Nebenwohnung	60	
Anteil an den Wohnberechtigten		0,8 %

Bevölkerungsbewegung (vorläufige Daten)

bezogen auf 1 000 Einwohner mit Hauptwohnung zum 31.12.2014

Geburten	8	
allgemeine Fruchtbarkeit zum Halbjahr 2015		53,3
Sterbefälle	7	
Geburtenüberschuss / -defizit	1	

Bestandsänderung

zum Vorjahr	26	0,4 %
zum 31.12.1990	- 433	-5,5 %

Haushalte

Haushalte	3 997	
mit 1 Person ²⁾	1 764	44,1 %
männlich		50,2 %
weiblich		49,8 %
mit Kindern unter 18 Jahren ²⁾	643	16,1 %
Alleinerziehende ³⁾	119	18,5 %
durchschnittliche Haushaltsgröße	1,85	

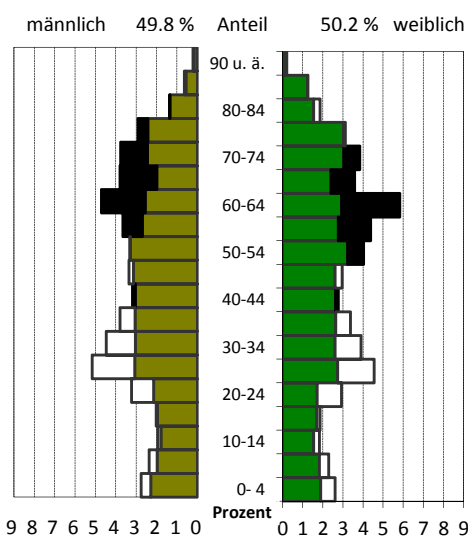
¹⁾ Anteil an den Einwohnern mit Hauptwohnung²⁾ Anteil an allen Haushalten³⁾ Anteil an Haushalten mit Kindern**Lebensbaum im Vergleich mit der Gesamtstadt**

schwarz: im Stadtteil größerer Anteil
weiß: in Gesamtstadt größerer Anteil

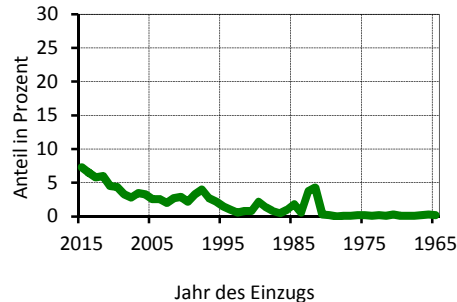
Wohndauer**Einzug in die jetzige Wohnung**

Mittelwert: 14,1 Jahre
Einzug 2013-2015 19,6 %

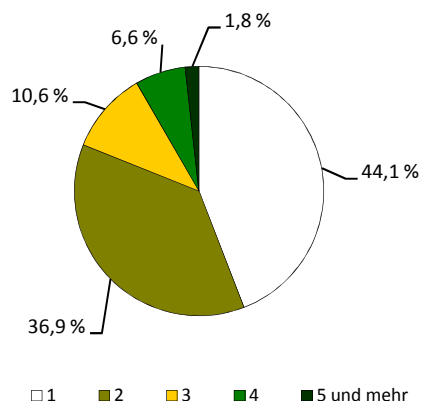
Haushalte nach der Personenzahl

Sozialstruktur

Beschäftigte - Anteil an Erwerbsfähigen	2 868	62,1 %
Frauenanteil - Anteil an weibl. Erwerbsfähigen	51,9 %	66,9 %
Arbeitslose - Anteil an Erwerbsfähigen	200	4,5 %
Frauenanteil - Anteil an weibl. Erwerbsfähigen	42,0 %	3,8 %
Regelleistungsberechtigte nach SGB II ¹⁾	320	5,9 %
Regelleistungsberechtigte Kinder nach SGB II ²⁾	58	6,9 %
Empfänger nach dem 3. Kapitel SGB XII	11	
Empfänger nach dem 4. Kapitel SGB XII	21	
Empfänger nach dem 7. Kapitel SGB XII	7	

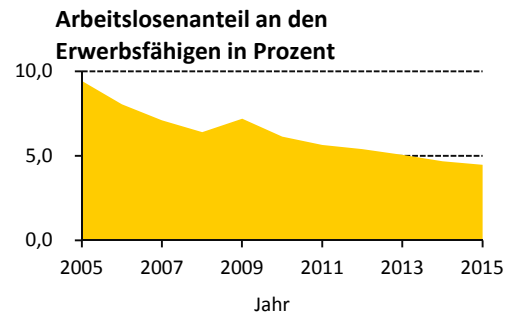

Ausgewählte Infrastruktureinrichtungen

Schulen (einschl. Außenstellen)

	Anzahl	Klassen	Schüler		
			insgesamt	je Klasse	Mädchenanteil
Grundschulen	2	18	405	22,5	47,4 %
Oberschulen	-	-	-	x	x
Gymnasien	-	-	-	x	x
Förderschulen	1	15	73	4,9	41,1 %
Berufsschulen/Berufsschulzentren	-	-	-	x	x

Kinder- und Jugendeinrichtungen	1	
Senioren- und Pflegeheime / Plätze	- / -	
Unterkünfte (Hotels, Pensionen, etc.)	7	
(Musik-)Theater / Kulturzentren	- / -	
Museen / Galerien und Ausstellungen	- / -	
Bibliotheken / Kinos	- / -	
Kirchen	-	
Hallenbäder / Freibäder	- / 1	
Sportanlagen / Sporthallen	1 / 3	
Krankenhäuser / Apotheken	- / 1	
Ärzte / Zahnärzte	1 / 2	

Schüler an Allgemeinbildenden Schulen je 100 Einwohner

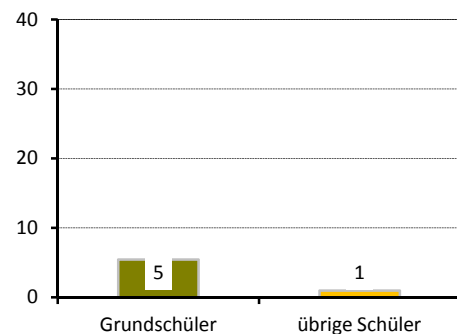

Gebäude und Wohnungen

Gebäude mit Wohnungen	1 042	
Eigenheime		66,6 %
große Wohngebäude		17,0 %
Wohnungen	4 049	
Leerstand		6,0 %
Leerstand in Mehrfamilienhäusern		6,9 %
durchschnittliche Wohnfläche	72,0 m²	
durchschnittliche Raumanzahl	3,0	

Wohnungen nach Baujahr des Gebäudes

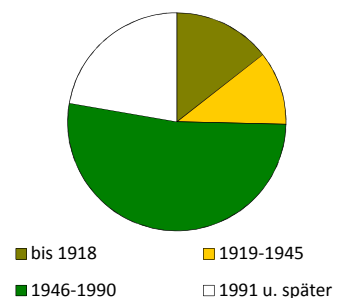

Bautätigkeit

	Genehmigungen		Fertigstellungen		
	2015		2013	2014	2015
Gebäude	5		10	10	11
Neubau von Eigenheimen	-		2	1	7
neugebaute Wohnungen	3		53	7	7
in Mehrfamilienhäusern	3		51	6	-
rückgebaute Wohnungen			-	-	1
Wohnungen in umgebauten Gebäuden	13		39	5	3

¹⁾ Anteil an Altersgruppe 0 bis 64 Jahre

²⁾ Anteil an Altersgruppe 0 bis 14 Jahre

Verkehr

zugelassene Kraftfahrzeuge	4 105	
Anteil Krafträder		5 %
Pkw insgesamt	3 692	
darunter nach Schadstoffgruppen		
rote Plakette	19	
gelbe Plakette	95	
grüne Plakette	3 532	
Privat-Pkw je 1 000 Haushalte	844	

Bevölkerungsanteil mit guter ÖPNV-Erreichbarkeit

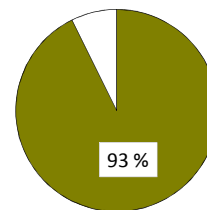

Betriebe

insgesamt	234	
in den Branchen		
Verarbeitendes Gewerbe	9	3,8 %
Baugewerbe	36	15,4 %
Einzelhandel	13	5,6 %
Kfz-Handel	1	0,4 %
Gastgewerbe	12	5,1 %
freiberufl., wissenschaftl., techn. Dienstleistungen	62	26,5 %
Information und Kommunikation	13	5,6 %
Finanz- und Versicherungsdienstleistungen	1	0,4 %
Grundstücks- und Wohnungswesen	13	5,6 %
davon mit		
0 - 9 Beschäftigten	210	
10 - 24 Beschäftigten	17	
25 - 49 Beschäftigten	4	
50 - 99 Beschäftigten	1	
100 und mehr Beschäftigten	2	

Betriebe je 1 000 Einwohner

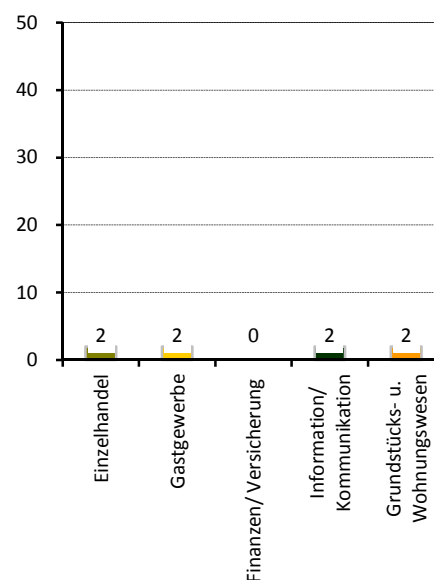

Wahlen

Wahl zum ...	Bundestag am 22.09.2013	Landtag am 31.08.2014
Wahlbeteiligung	76,7 %	61,7 %
Stimmenanteile		
CDU	42,7 %	38,4 %
DIE LINKE	18,1 %	19,2 %
SPD	14,8 %	12,9 %
GRÜNE	6,7 %	8,0 %
FDP	2,9 %	3,1 %
AfD	7,4 %	10,0 %
Sonstige	7,5 %	8,5 %

Stadtrat am 25.05.2014

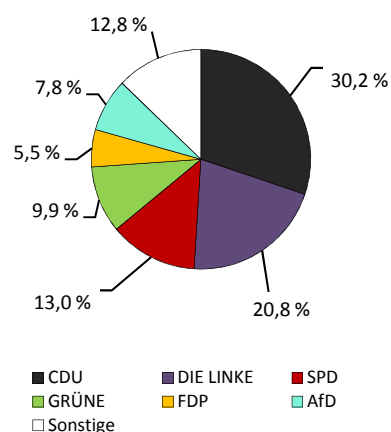

Wahlbeteiligung: 56,9 %

Stadtteil 85 - Coschütz/Gittersee

Flächennutzung

	in ha
■ Gesamtfläche	416
■ Wohnbebauung	109
■ Sport- und Freizeitanlagen	5
■ Grün- und Freiflächen	107
■ Parkanlagen, Zoo, Botanischer Garten	-
■ Wald/Gehölz	78
■ Verkehrsflächen	2

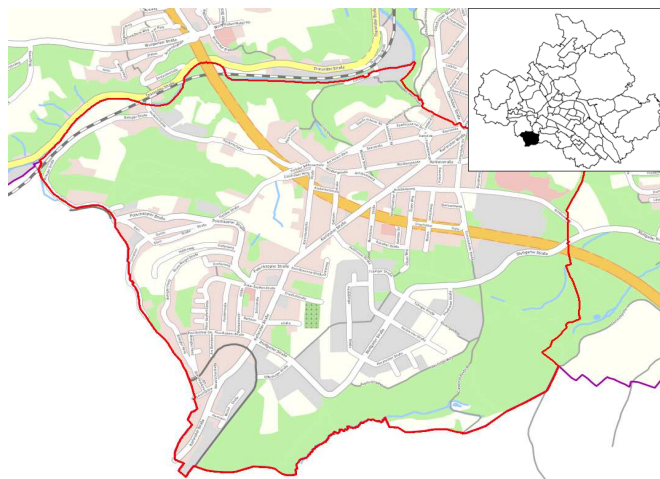

Quelle: Amt für Geodaten und Kataster 2016

Kennziffern

■ Einwohner mit Hauptwohnung	
■ Jugendquotient	
■ Altenquotient	
■ durchschnittliche Haushaltsgröße	
■ Einpersonenhaushalte - Anteil an allen Haushalten	
■ Arbeitslose - Anteil an Erwerbsfähigen in Prozent	
■ Wohnungsleerstand in Prozent	

	1990	2000	2005	2015	2020
Einwohner mit Hauptwohnung	4 683	5 137	5 396	5 799	5 800
Jugendquotient	25	17	15	22	29
Altenquotient	26	23	28	33	37
durchschnittliche Haushaltsgröße	.	2,07	2,00	1,93	x
Einpersonenhaushalte - Anteil an allen Haushalten	.	39,1	41,6	44,6	x
Arbeitslose - Anteil an Erwerbsfähigen in Prozent	.	9,1	9,0	4,2	x
Wohnungsleerstand in Prozent	.	21,4	16,0	10,1	x

Altersstruktur

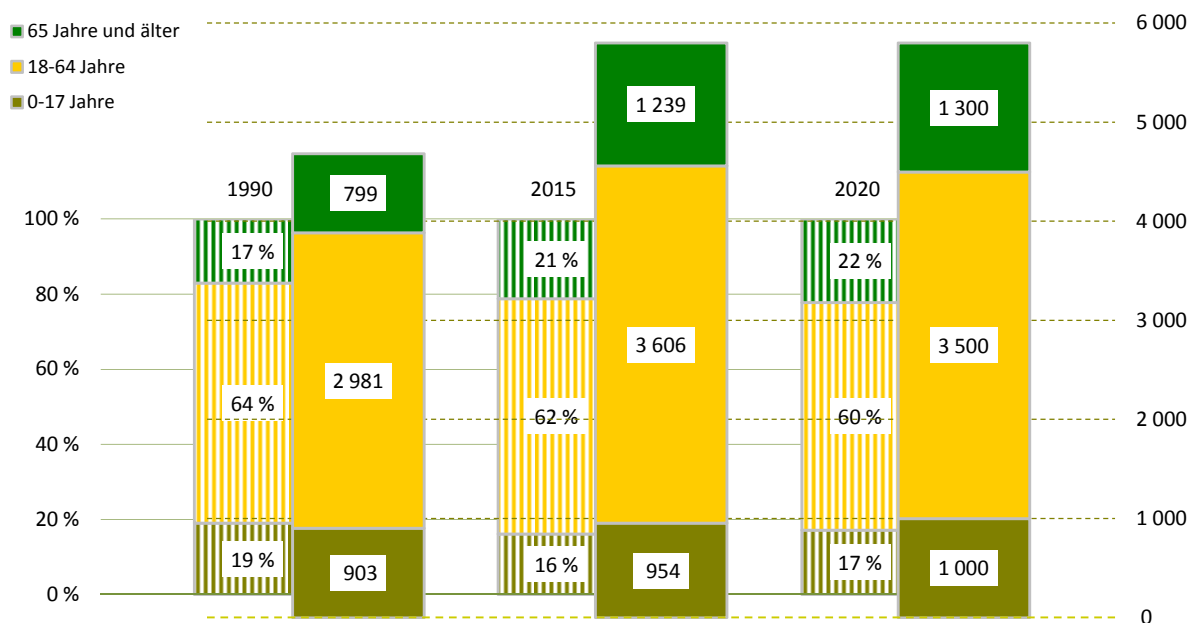

Bevölkerungsdichte

1 395 Einwohner/km²

Bevölkerungsbestand

Einwohner mit Hauptwohnung	5 799	
mit einer Religionszugehörigkeit	1 212	
evangelisch ¹⁾		15,6 %
römisch-katholisch ¹⁾		5,0 %
Ausländer ¹⁾	192	3,3 %
im Alter von 0 bis 17 Jahre		7,3 %
im Alter von 18 bis 64 Jahre		89,1 %
im Alter von 65 Jahren und älter		3,6 %
weiblich		38,5 %
Deutsche mit Migrationshintergrund ¹⁾	180	3,1 %
weiblich		55,6 %
Erwachsene	4 845	
ledig		33,1 %
verheiratet		51,6 %
geschieden		8,6 %
verwitwet		6,7 %
Durchschnittsalter	43,6 Jahre	
Einwohner mit Nebenwohnung	40	
Anteil an den Wohnberechtigten		0,7 %

Bevölkerungsbewegung (vorläufige Daten)

bezogen auf 1 000 Einwohner mit Hauptwohnung zum 31.12.2014

Geburten	9	
allgemeine Fruchtbarkeit zum Halbjahr 2015		54,5
Sterbefälle	7	
Geburtenüberschuss / -defizit	2	

Bestandsänderung

zum Vorjahr	36	0,6 %
zum 31.12.1990	1 116	23,8 %

Haushalte

Haushalte	2 993	
mit 1 Person ²⁾	1 335	44,6 %
männlich		54,6 %
weiblich		45,4 %
mit Kindern unter 18 Jahren ²⁾	621	20,7 %
Alleinerziehende ³⁾	99	15,9 %
durchschnittliche Haushaltsgröße	1,93	

¹⁾ Anteil an den Einwohnern mit Hauptwohnung

²⁾ Anteil an allen Haushalten

³⁾ Anteil an Haushalten mit Kindern

Lebensbaum im Vergleich mit der Gesamtstadt

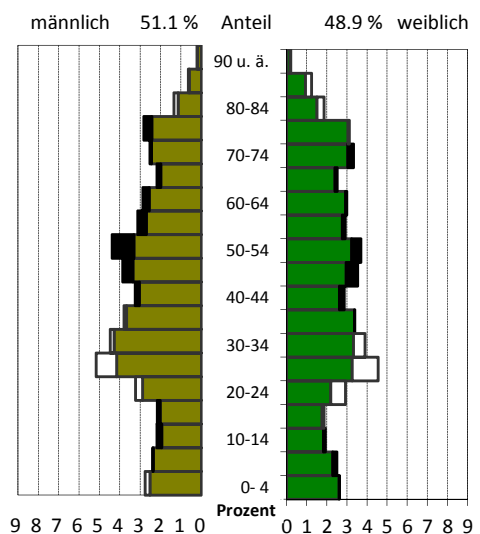

schwarz: im Stadtteil größerer Anteil
weiß: in Gesamtstadt größerer Anteil

Wohndauer

Einzug in die jetzige Wohnung

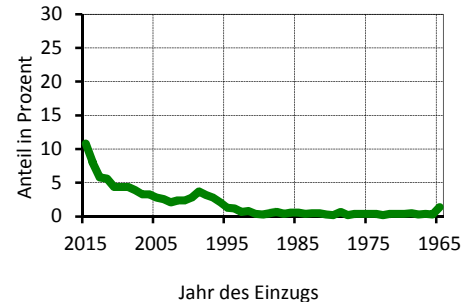

Mittelwert: 13,5 Jahre
Einzug 2013-2015 24,6 %

Haushalte nach der Personenzahl

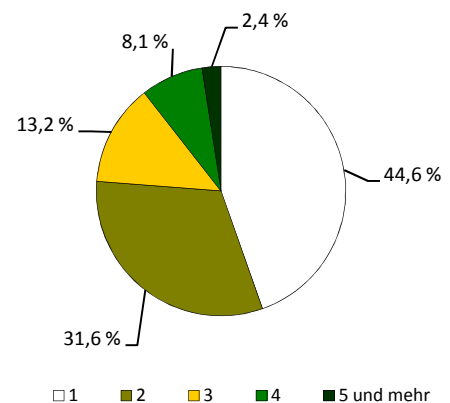

Sozialstruktur

Beschäftigte - Anteil an Erwerbsfähigen	2 404	64,3 %
Frauenanteil - Anteil an weibl. Erwerbsfähigen	47,7 %	68,5 %
Arbeitslose - Anteil an Erwerbsfähigen	151	4,2 %
Frauenanteil - Anteil an weibl. Erwerbsfähigen	35,8 %	3,2 %
Regelleistungsberechtigte nach SGB II ¹⁾	245	5,4 %
Regelleistungsberechtigte Kinder nach SGB II ²⁾	52	6,3 %
Empfänger nach dem 3. Kapitel SGB XII	6	
Empfänger nach dem 4. Kapitel SGB XII	13	
Empfänger nach dem 7. Kapitel SGB XII	0	

Arbeitslosenanteil an den Erwerbsfähigen in Prozent

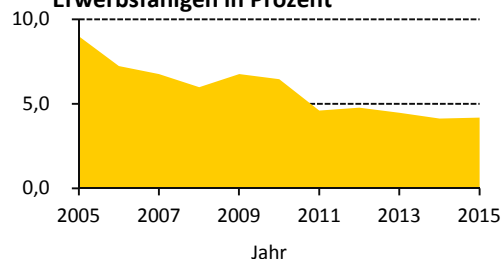

Ausgewählte Infrastruktureinrichtungen

Schulen (einschl. Außenstellen)

	Anzahl	Klassen	Schüler		
			insgesamt	je Klasse	Mädchenanteil
Grundschulen	1	8	209	26,1	51,7 %
Oberschulen	-	-	-	x	x
Gymnasien	-	-	-	x	x
Förderschulen	-	-	-	x	x
Berufsschulen/Berufsschulzentren	-	-	-	x	x

Kinder- und Jugendeinrichtungen	2	
Senioren- und Pflegeheime / Plätze	- /	-
Unterkünfte (Hotels, Pensionen, etc.)	8	
(Musik-)Theater / Kulturzentren	- /	-
Museen / Galerien und Ausstellungen	1 /	-
Bibliotheken / Kinos	- /	-
Kirchen	1	
Hallenbäder / Freibäder	- /	-
Sportanlagen / Sporthallen	2 /	2
Krankenhäuser / Apotheken	- /	1
Ärzte / Zahnärzte	3 /	4

Schüler an Allgemeinbildenden Schulen je 100 Einwohner

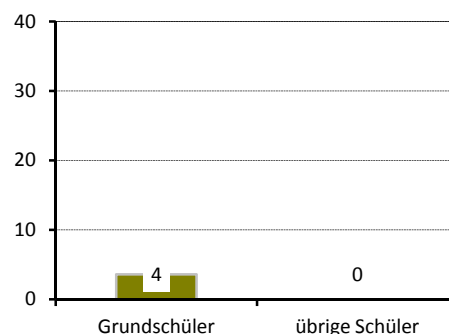

Gebäude und Wohnungen

Gebäude mit Wohnungen	1 187	
Eigenheime		69,3 %
große Wohngebäude		7,6 %
Wohnungen	3 101	
Leerstand		10,1 %
Leerstand in Mehrfamilienhäusern		13,5 %
durchschnittliche Wohnfläche	71,6 m ²	
durchschnittliche Raumanzahl	2,9	

Wohnungen nach Baujahr des Gebäudes

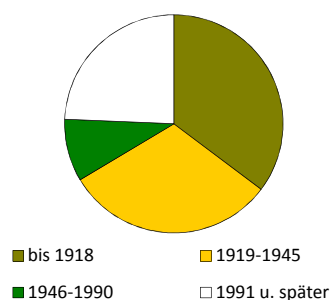

Bautätigkeit

	Genehmigungen	Fertigstellungen		
	2015	2013	2014	2015
Gebäude	17	17	24	21
Neubau von Eigenheimen	-	6	5	2
neugebaute Wohnungen	-	7	16	5
in Mehrfamilienhäusern	-	-	11	3
rückgebaute Wohnungen	-	3	1	-
Wohnungen in umgebauten Gebäuden	56	19	25	55

¹⁾ Anteil an Altersgruppe 0 bis 64 Jahre

²⁾ Anteil an Altersgruppe 0 bis 14 Jahre

Verkehr

zugelassene Kraftfahrzeuge	3 842	
Anteil Krafträder		6 %
Pkw insgesamt	3 182	
darunter nach Schadstoffgruppen		
rote Plakette	20	
gelbe Plakette	103	
grüne Plakette	3 001	
Privat-Pkw je 1 000 Haushalte	893	

Bevölkerungsanteil mit guter ÖPNV-Erreichbarkeit

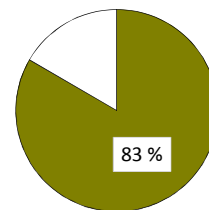

Betriebe

insgesamt	343	
in den Branchen		
Verarbeitendes Gewerbe	53	15,5 %
Baugewerbe	49	14,3 %
Einzelhandel	32	9,3 %
Kfz-Handel	8	2,3 %
Gastgewerbe	13	3,8 %
freiberufl., wissenschaftl., techn. Dienstleistungen	48	14,0 %
Information und Kommunikation	10	2,9 %
Finanz- und Versicherungsdienstleistungen	3	0,9 %
Grundstücks- und Wohnungswesen	26	7,6 %
davon mit		
0 - 9 Beschäftigten	287	
10 - 24 Beschäftigten	20	
25 - 49 Beschäftigten	17	
50 - 99 Beschäftigten	12	
100 und mehr Beschäftigten	7	

Betriebe je 1 000 Einwohner

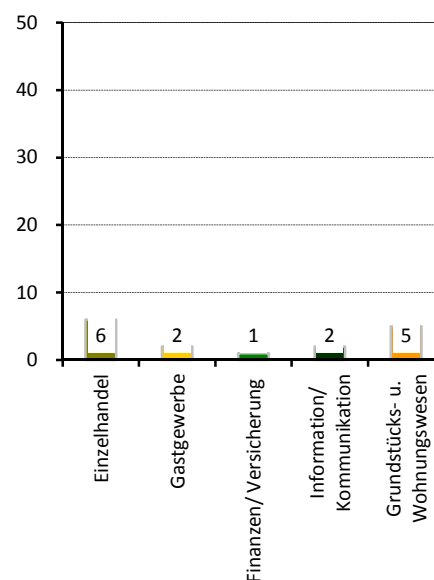

Wahlen

Wahl zum ...	Bundestag am 22.09.2013	Landtag am 31.08.2014
Wahlbeteiligung	77,0 %	61,3 %
Stimmenanteile		
CDU	44,8 %	38,4 %
DIE LINKE	15,6 %	17,2 %
SPD	14,2 %	13,1 %
GRÜNE	8,3 %	8,8 %
FDP	2,8 %	4,9 %
AfD	6,0 %	8,1 %
Sonstige	8,3 %	9,5 %

Stadtrat am 25.05.2014

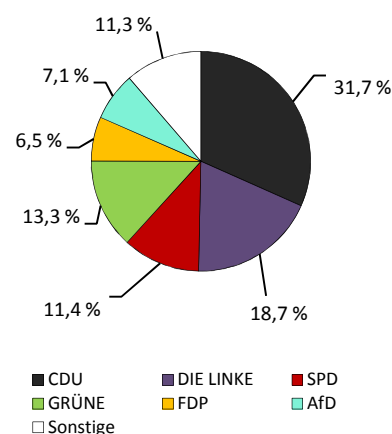

Wahlbeteiligung: 55,5 %

Stadtteil 86 - Plauen

■ Flächennutzung

■ Gesamtfläche	176
■ Wohnbebauung	113
■ Sport- und Freizeitanlagen	3
■ Grün- und Freiflächen	17
■ Parkanlagen, Zoo, Botanischer Garten	2
■ Wald/Gehölz	9
■ Verkehrsflächen	1

in ha
176
113
3
17
2
9
1

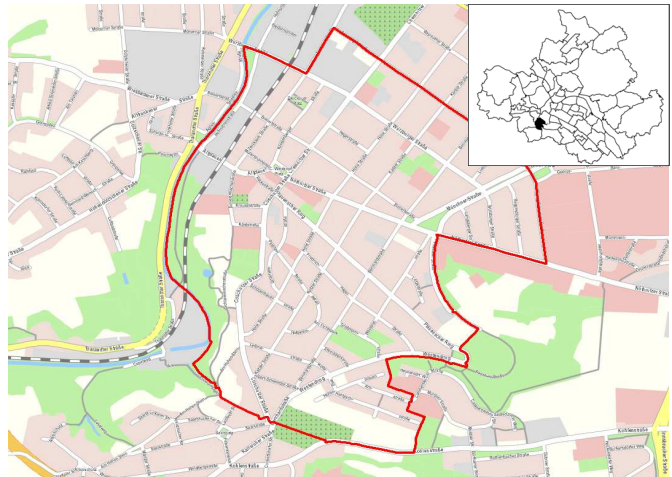

Quelle: Amt für Geodaten und Kataster 2016

■ Kennziffern

■ Einwohner mit Hauptwohnung	
■ Jugendquotient	
■ Altenquotient	
■ durchschnittliche Haushaltsgröße	
■ Einpersonenhaushalte - Anteil an allen Haushalten	
■ Arbeitslose - Anteil an Erwerbsfähigen in Prozent	
■ Wohnungsleerstand in Prozent	

	1990	2000	2005	2015	2020
Einwohner mit Hauptwohnung	9 775	9 050	10 195	11 758	11 800
Jugendquotient	30	20	20	24	31
Altenquotient	23	25	28	27	28
durchschnittliche Haushaltsgröße	.	2,03	1,93	1,87	x
Einpersonenhaushalte - Anteil an allen Haushalten	.	40,6	45,2	49,6	x
Arbeitslose - Anteil an Erwerbsfähigen in Prozent	.	8,3	7,2	3,6	x
Wohnungsleerstand in Prozent	.	21,0	12,0	5,8	x

■ Altersstruktur

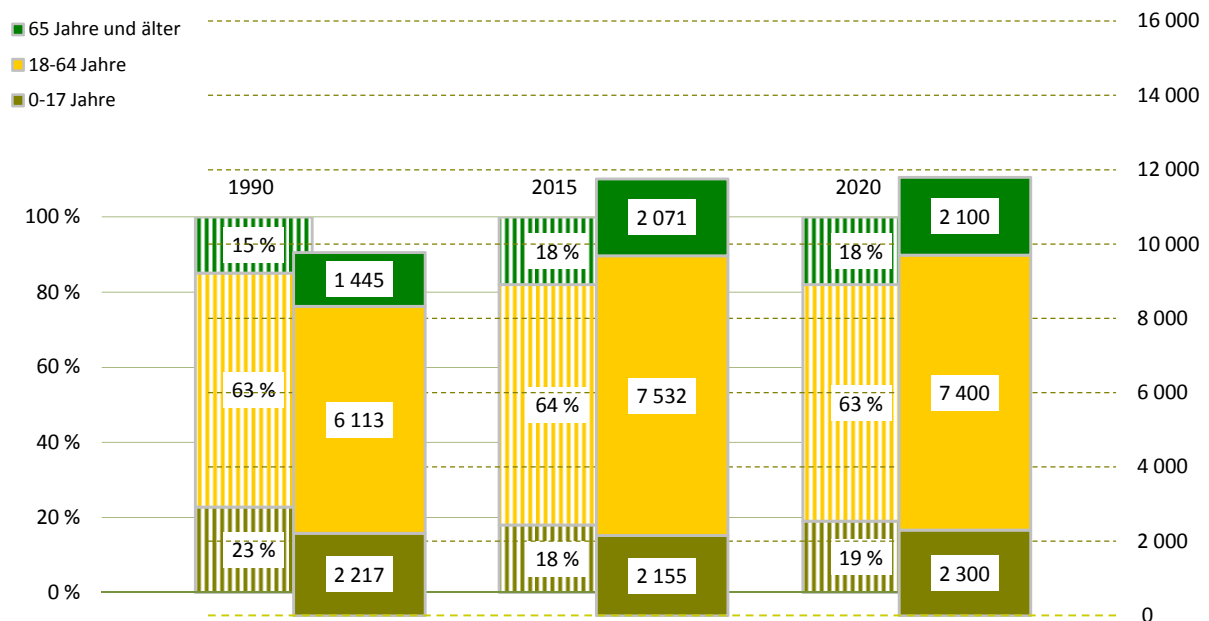

Bevölkerungsdichte6 693 Einwohner/km²**Bevölkerungsbestand**

Einwohner mit Hauptwohnung	11 758	
mit einer Religionszugehörigkeit	3 038	
evangelisch ¹⁾		19,5 %
römisch-katholisch ¹⁾		6,1 %
Ausländer ¹⁾	713	6,1 %
im Alter von 0 bis 17 Jahre		11,4 %
im Alter von 18 bis 64 Jahre		87,2 %
im Alter von 65 Jahren und älter		1,4 %
weiblich		46,4 %
Deutsche mit Migrationshintergrund ¹⁾	430	3,7 %
weiblich		50,5 %
Erwachsene	9 603	
ledig		41,9 %
verheiratet		44,4 %
geschieden		7,4 %
verwitwet		6,3 %
Durchschnittsalter	39,9 Jahre	
Einwohner mit Nebenwohnung	130	
Anteil an den Wohnberechtigten		1,1 %

Bevölkerungsbewegung (vorläufige Daten)

bezogen auf 1 000 Einwohner mit Hauptwohnung zum 31.12.2014

Geburten	14	
allgemeine Fruchtbarkeit zum Halbjahr 2015		64,5
Sterbefälle	9	
Geburtenüberschuss / -defizit	5	

Bestandsänderung

zum Vorjahr	151	1,3 %
zum 31.12.1990	1 983	20,3 %

Haushalte

Haushalte	6 219	
mit 1 Person ²⁾	3 083	49,6 %
männlich		54,8 %
weiblich		45,2 %
mit Kindern unter 18 Jahren ²⁾	1 347	21,7 %
Alleinerziehende ³⁾	212	15,7 %
durchschnittliche Haushaltsgröße	1,87	

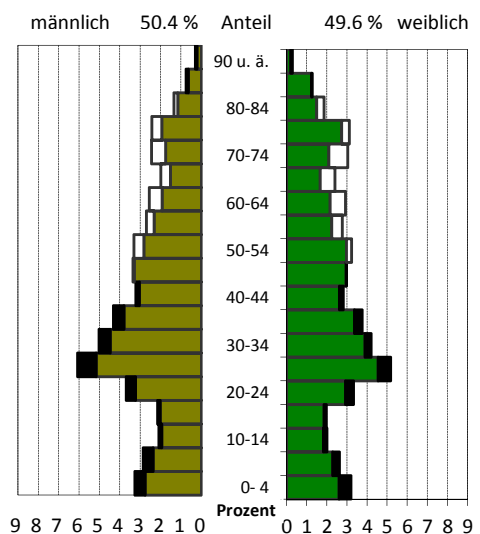
¹⁾ Anteil an den Einwohnern mit Hauptwohnung²⁾ Anteil an allen Haushalten³⁾ Anteil an Haushalten mit Kindern**Lebensbaum im Vergleich mit der Gesamtstadt**

schwarz: im Stadtteil größerer Anteil
weiß: in Gesamtstadt größerer Anteil

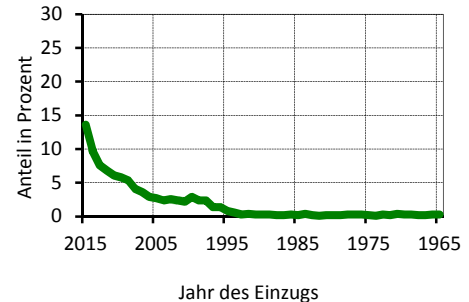
Wohndauer**Einzug in die jetzige Wohnung**

Mittelwert: 10,3 Jahre
Einzug 2013-2015: 30,9 %

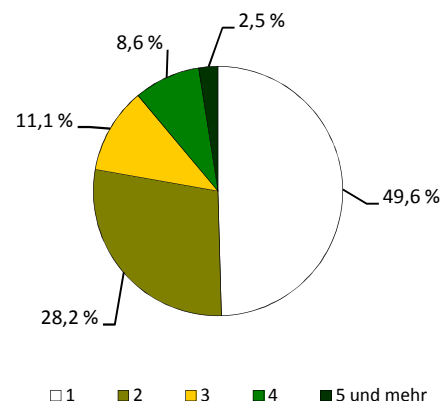
Haushalte nach der Personenzahl

Sozialstruktur

Beschäftigte - Anteil an Erwerbsfähigen	4 704	60,3 %
Frauenanteil - Anteil an weibl. Erwerbsfähigen	50,0 %	65,8 %
Arbeitslose - Anteil an Erwerbsfähigen	270	3,6 %
Frauenanteil - Anteil an weibl. Erwerbsfähigen	43,0 %	3,2 %
Regelleistungsberechtigte nach SGB II ¹⁾	466	4,8 %
Regelleistungsberechtigte Kinder nach SGB II ²⁾	97	5,1 %
Empfänger nach dem 3. Kapitel SGB XII	16	
Empfänger nach dem 4. Kapitel SGB XII	30	
Empfänger nach dem 7. Kapitel SGB XII	28	

Arbeitslosenanteil an den Erwerbsfähigen in Prozent

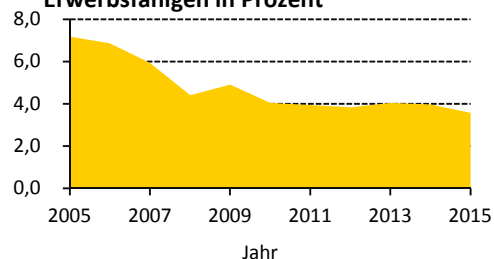

Ausgewählte Infrastruktureinrichtungen

Schulen (einschl. Außenstellen)

	Anzahl	Klassen	Schüler		
			insgesamt	je Klasse	Mädchenanteil
Grundschulen	1	16	414	25,9	51,7 %
Oberschulen	1	15	398	26,5	46,7 %
Gymnasien	1	26	849	32,7	49,4 %
Förderschulen	-	-	-	x	x
Berufsschulen/Berufsschulzentren	1	48	972	20,3	51,3 %

Kinder- und Jugendeinrichtungen	6	
Senioren- und Pflegeheime / Plätze	2 /	174
Unterkünfte (Hotels, Pensionen, etc.)	9	
(Musik-)Theater / Kulturzentren	- /	-
Museen / Galerien und Ausstellungen	1 /	1
Bibliotheken / Kinos	1 /	-
Kirchen	1	
Hallenbäder / Freibäder	- /	-
Sportanlagen / Sporthallen	3 /	5
Krankenhäuser / Apotheken	- /	2
Ärzte / Zahnärzte	16 /	7

Schüler an Allgemeinbildenden Schulen je 100 Einwohner

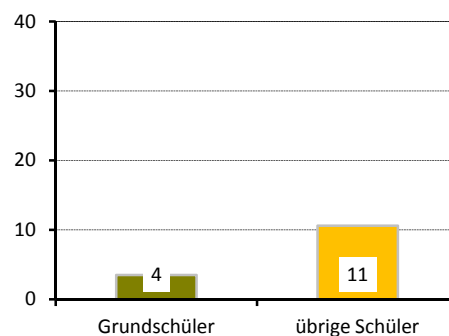

Gebäude und Wohnungen

Gebäude mit Wohnungen	1 023	
Eigenheime		30,0 %
große Wohngebäude		37,7 %
Wohnungen	5 836	
Leerstand		5,8 %
Leerstand in Mehrfamilienhäusern		5,9 %
durchschnittliche Wohnfläche	74,3 m²	
durchschnittliche Raumanzahl	3,0	

Wohnungen nach Baujahr des Gebäudes

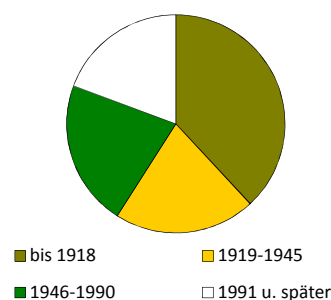

Bautätigkeit

	Genehmigungen		Fertigstellungen		
	2015		2013	2014	2015
Gebäude	29		13	12	13
Neubau von Eigenheimen	2		4	1	2
neugebaute Wohnungen	26		4	8	9
in Mehrfamilienhäusern	23		-	7	7
rückgebaute Wohnungen			8	3	4
Wohnungen in umgebauten Gebäuden	130		10	82	93

¹⁾ Anteil an Altersgruppe 0 bis 64 Jahre

²⁾ Anteil an Altersgruppe 0 bis 14 Jahre

Verkehr

zugelassene Kraftfahrzeuge	4 818	
Anteil Krafträder		6 %
Pkw insgesamt	4 311	
darunter nach Schadstoffgruppen		
rote Plakette	25	
gelbe Plakette	148	
grüne Plakette	4 049	
Privat-Pkw je 1 000 Haushalte	655	

Betriebe

insgesamt	546	
in den Branchen		
Verarbeitendes Gewerbe	24	4,4 %
Baugewerbe	48	8,8 %
Einzelhandel	52	9,5 %
Kfz-Handel	5	0,9 %
Gastgewerbe	24	4,4 %
freiberufl., wissenschaftl., techn. Dienstleistungen	154	28,2 %
Information und Kommunikation	35	6,4 %
Finanz- und Versicherungsdienstleistungen	10	1,8 %
Grundstücks- und Wohnungswesen	28	5,1 %
davon mit		
0 - 9 Beschäftigten	497	
10 - 24 Beschäftigten	31	
25 - 49 Beschäftigten	10	
50 - 99 Beschäftigten	4	
100 und mehr Beschäftigten	4	

Wahlen

Wahl zum ...	Bundestag am 22.09.2013	Landtag am 31.08.2014
Wahlbeteiligung	81,9 %	67,6 %
Stimmenanteile		
CDU	36,1 %	31,5 %
DIE LINKE	14,5 %	15,4 %
SPD	18,2 %	18,1 %
GRÜNE	14,0 %	15,7 %
FDP	4,0 %	4,2 %
AfD	6,4 %	6,8 %
Sonstige	6,9 %	8,3 %

Bevölkerungsanteil mit
guter ÖPNV-Erreichbarkeit

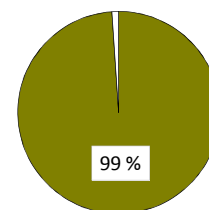

Betriebe je 1 000 Einwohner

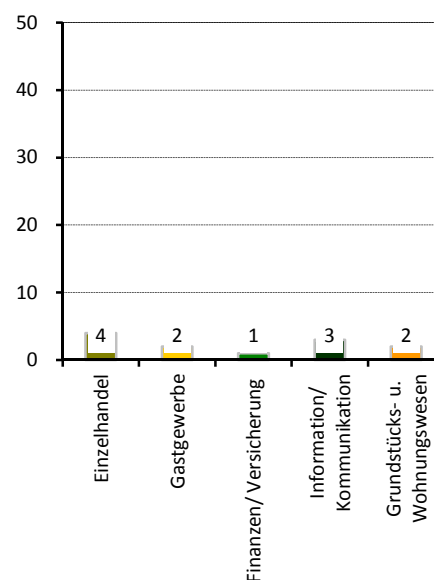

Stadtrat am 25.05.2014

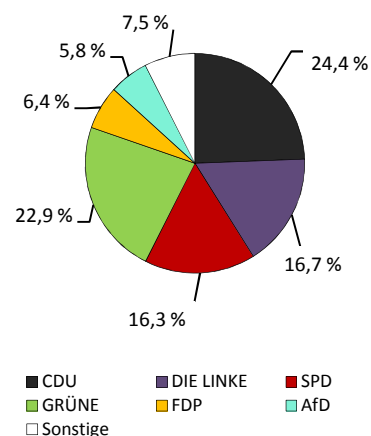

Wahlbeteiligung: 64,2 %

Stadtteil 90 - Cossebaude/Mobschatz/Oberwartha

Flächennutzung

	in ha
Gesamtfläche	1 862
Wohnbebauung	204
Sport- und Freizeitanlagen	8
Grün- und Freiflächen	172
Parkanlagen, Zoo, Botanischer Garten	-
Wald/Gehölz	231
Verkehrsflächen	5

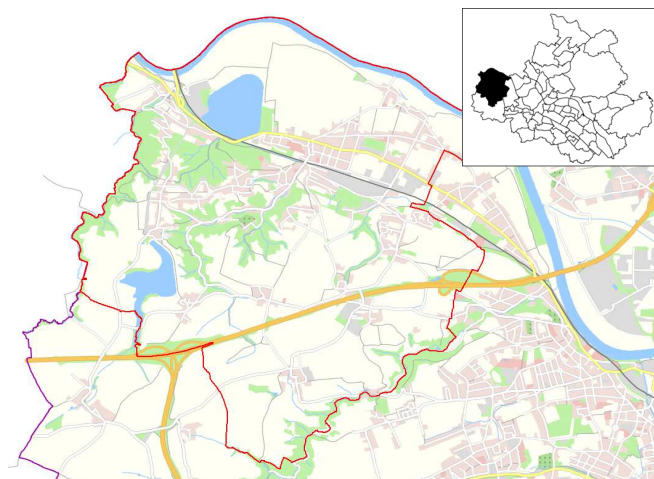

Quelle: Amt für Geodaten und Kataster 2016

Kennziffern

Einwohner mit Hauptwohnung	
Jugendquotient	
Altenquotient	
durchschnittliche Haushaltsgröße	
Einpersonenhaushalte - Anteil an allen Haushalten	
Arbeitslose - Anteil an Erwerbsfähigen in Prozent	
Wohnungsleerstand in Prozent	

	1990	2000	2005	2015	2020
Einwohner mit Hauptwohnung	5 515	7 095	7 146	7 530	7 900
Jugendquotient	28	20	17	23	33
Altenquotient	29	23	29	36	39
durchschnittliche Haushaltsgröße	.	2,31	2,23	2,09	x
Einpersonenhaushalte - Anteil an allen Haushalten	.	30,5	31,6	35,6	x
Arbeitslose - Anteil an Erwerbsfähigen in Prozent	.	10,3	9,3	3,7	x
Wohnungsleerstand in Prozent	.	17,2	16,5	10,4	x

Altersstruktur

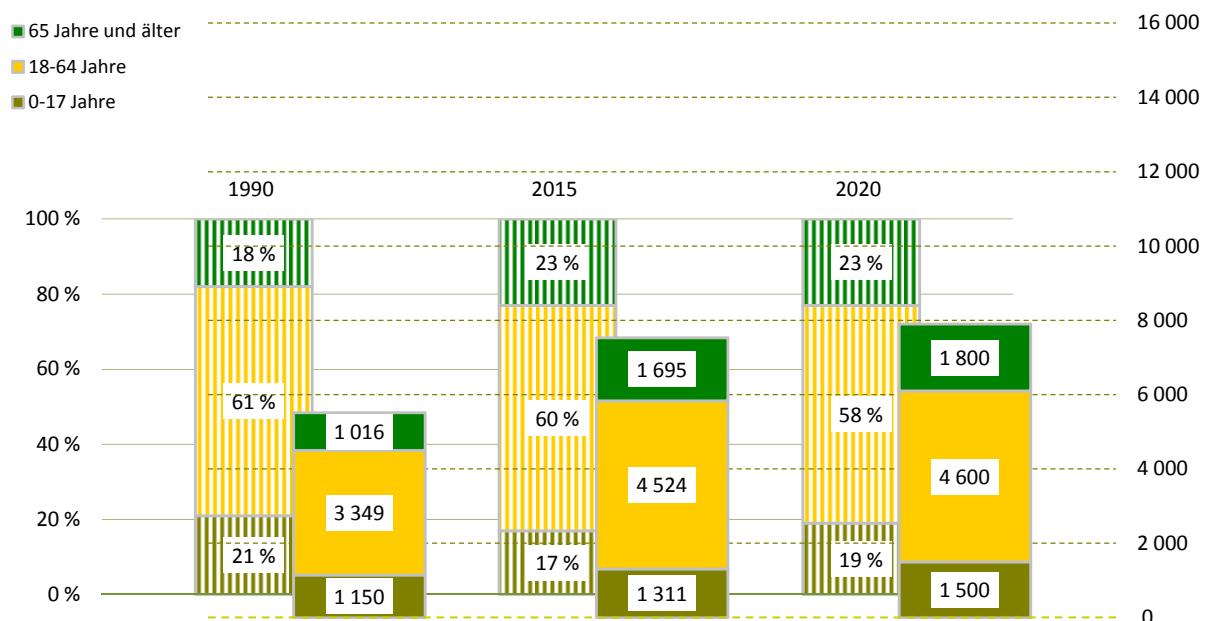

Bevölkerungsdichte404 Einwohner/km²**Bevölkerungsbestand**

Einwohner mit Hauptwohnung	7 530	
mit einer Religionszugehörigkeit	1 599	
evangelisch ¹⁾		18,2 %
römisch-katholisch ¹⁾		2,9 %
Ausländer ¹⁾	91	1,2 %
im Alter von 0 bis 17 Jahre		15,4 %
im Alter von 18 bis 64 Jahre		82,4 %
im Alter von 65 Jahren und älter		2,2 %
weiblich		47,3 %
Deutsche mit Migrationshintergrund ¹⁾	137	1,8 %
weiblich		44,5 %
Erwachsene	6 219	
ledig		27,2 %
verheiratet		56,7 %
geschieden		8,6 %
verwitwet		7,5 %
Durchschnittsalter	45,2 Jahre	
Einwohner mit Nebenwohnung	34	
Anteil an den Wohnberechtigten		0,4 %

Bevölkerungsbewegung (vorläufige Daten)

bezogen auf 1 000 Einwohner mit Hauptwohnung zum 31.12.2014

Geburten	10	
allgemeine Fruchtbarkeit zum Halbjahr 2015		61,1
Sterbefälle	10	
Geburtenüberschuss / -defizit	0	

Bestandsänderung

zum Vorjahr	5	0,1 %
zum 31.12.1990	2 015	36,5 %

Haushalte

Haushalte	3 576	
mit 1 Person ²⁾	1 273	35,6 %
männlich		51,3 %
weiblich		48,7 %
mit Kindern unter 18 Jahren ²⁾	848	23,7 %
Alleinerziehende ³⁾	146	17,2 %
durchschnittliche Haushaltsgröße	2,09	

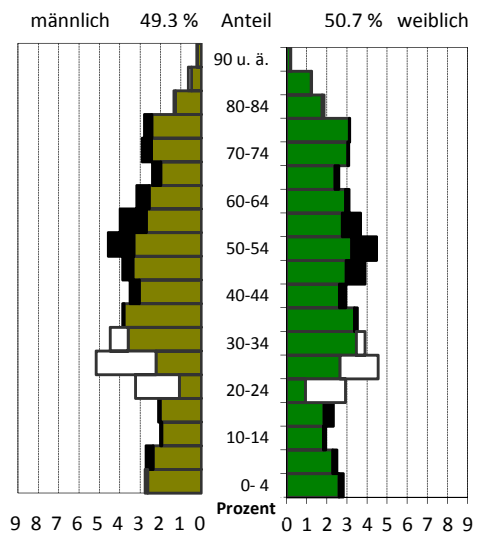
¹⁾ Anteil an den Einwohnern mit Hauptwohnung²⁾ Anteil an allen Haushalten³⁾ Anteil an Haushalten mit Kindern**Lebensbaum im Vergleich mit der Gesamtstadt**

schwarz: im Stadtteil größerer Anteil
weiß: in Gesamtstadt größerer Anteil

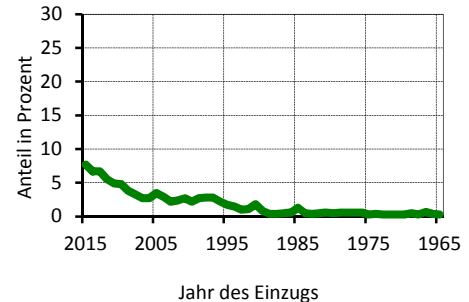
Wohndauer**Einzug in die jetzige Wohnung**

Mittelwert: 15,0 Jahre
Einzug 2013-2015: 21,1 %

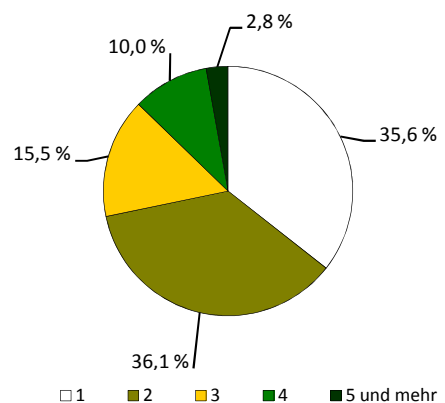
Haushalte nach der Personenzahl

Sozialstruktur

Beschäftigte - Anteil an Erwerbsfähigen	3 224	68,1 %
Frauenanteil - Anteil an weibl. Erwerbsfähigen	50,2 %	72,8 %
Arbeitslose - Anteil an Erwerbsfähigen	166	3,7 %
Frauenanteil - Anteil an weibl. Erwerbsfähigen	48,2 %	3,6 %
Regelleistungsberechtigte nach SGB II ¹⁾	291	5,0 %
Regelleistungsberechtigte Kinder nach SGB II ²⁾	70	6,4 %
Empfänger nach dem 3. Kapitel SGB XII	3	
Empfänger nach dem 4. Kapitel SGB XII	6	
Empfänger nach dem 7. Kapitel SGB XII	0	

Arbeitslosenanteil an den Erwerbsfähigen in Prozent

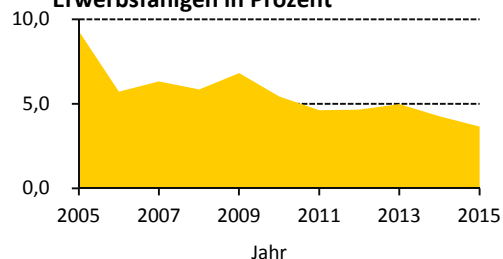

Ausgewählte Infrastruktureinrichtungen

Schulen (einschl. Außenstellen)

	Anzahl	Klassen	Schüler		
			insgesamt	je Klasse	Mädchenanteil
Grundschulen	1	8	192	24,0	49,0 %
Oberschulen	1	13	337	25,9	45,1 %
Gymnasien	-	-	-	x	x
Förderschulen	-	-	-	x	x
Berufsschulen/Berufsschulzentren	-	-	-	x	x

Kinder- und Jugendeinrichtungen	1	
Senioren- und Pflegeheime / Plätze	2 /	75
Unterkünfte (Hotels, Pensionen, etc.)	13	
(Musik-)Theater / Kulturzentren	1 /	-
Museen / Galerien und Ausstellungen	- /	1
Bibliotheken / Kinos	1 /	-
Kirchen	2	
Hallenbäder / Freibäder	- /	1
Sportanlagen / Sporthallen	7 /	2
Krankenhäuser / Apotheken	- /	2
Ärzte / Zahnärzte	6 /	4

Schüler an Allgemeinbildenden Schulen je 100 Einwohner

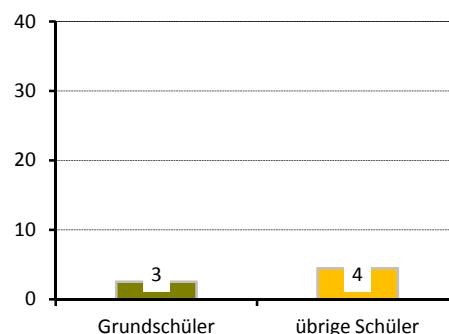

Gebäude und Wohnungen

Gebäude mit Wohnungen	1 740	
Eigenheime		75,7 %
große Wohngebäude		4,9 %
Wohnungen	3 831	
Leerstand		10,4 %
Leerstand in Mehrfamilienhäusern		15,0 %
durchschnittliche Wohnfläche	82,0 m²	
durchschnittliche Raumanzahl	3,3	

Wohnungen nach Baujahr des Gebäudes

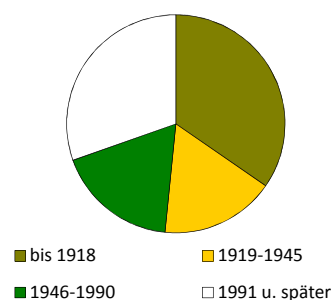

Bautätigkeit

	Genehmigungen		Fertigstellungen		
	2015		2013	2014	2015
Gebäude	46		23	24	23
Neubau von Eigenheimen	32		13	10	11
neugebaute Wohnungen	49		14	14	12
in Mehrfamilienhäusern	15		-	4	-
rückgebaute Wohnungen			-	-	8
Wohnungen in umgebauten Gebäuden	17		32	19	17

¹⁾ Anteil an Altersgruppe 0 bis 64 Jahre

²⁾ Anteil an Altersgruppe 0 bis 14 Jahre

Verkehr

zugelassene Kraftfahrzeuge	5 081	
Anteil Krafträder		7 %
Pkw insgesamt	4 148	
darunter nach Schadstoffgruppen		
rote Plakette	33	
gelbe Plakette	174	
grüne Plakette	3 886	
Privat-Pkw je 1 000 Haushalte	1 090	

Bevölkerungsanteil mit guter ÖPNV-Erreichbarkeit

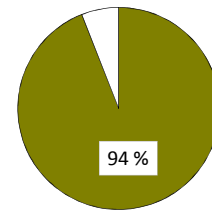

Betriebe

insgesamt	409	
in den Branchen		
Verarbeitendes Gewerbe	24	5,9 %
Baugewerbe	84	20,5 %
Einzelhandel	30	7,3 %
Kfz-Handel	11	2,7 %
Gastgewerbe	19	4,6 %
freiberufl., wissenschaftl., techn. Dienstleistungen	60	14,7 %
Information und Kommunikation	11	2,7 %
Finanz- und Versicherungsdienstleistungen	8	2,0 %
Grundstücks- und Wohnungswesen	26	6,4 %
davon mit		
0 - 9 Beschäftigten	371	
10 - 24 Beschäftigten	20	
25 - 49 Beschäftigten	9	
50 - 99 Beschäftigten	6	
100 und mehr Beschäftigten	3	

Betriebe je 1 000 Einwohner

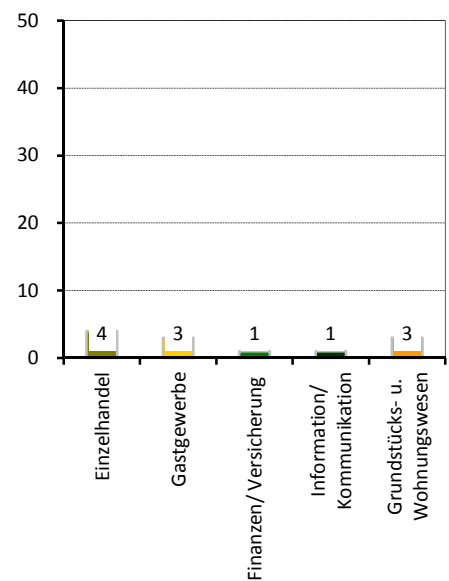

Wahlen

Wahl zum ...	Bundestag am 22.09.2013	Landtag am 31.08.2014
Wahlbeteiligung	75,8 %	60,1 %
Stimmenanteile		
CDU	46,3 %	42,5 %
DIE LINKE	14,7 %	13,9 %
SPD	12,5 %	12,4 %
GRÜNE	6,2 %	7,2 %
FDP	3,9 %	3,9 %
AfD	8,1 %	10,8 %
Sonstige	8,4 %	9,2 %

Stadtrat am 25.05.2014

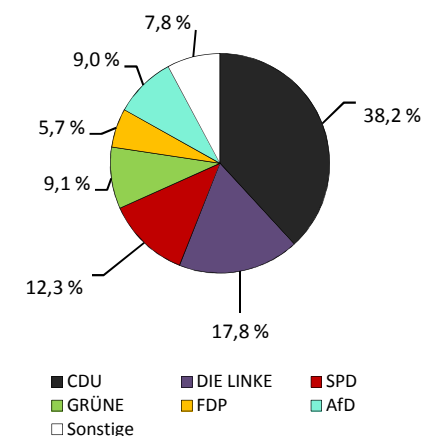

Wahlbeteiligung: 54,0 %

Stadtteil 91 - Cotta

Flächennutzung

■ Gesamtfläche	197
■ Wohnbebauung	88
■ Sport- und Freizeitanlagen	6
■ Grün- und Freiflächen	61
■ Parkanlagen, Zoo, Botanischer Garten	-
■ Wald/Gehölz	-
■ Verkehrsflächen	3

in ha
197
88
6
61
-
-
3

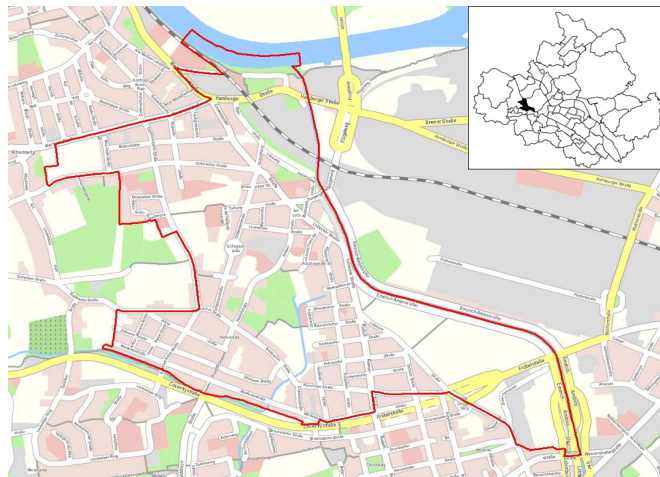

Quelle: Amt für Geodaten und Kataster 2016

Kennziffern

■ Einwohner mit Hauptwohnung	
■ Jugendquotient	
■ Altenquotient	
■ durchschnittliche Haushaltsgröße	
■ Einpersonenhaushalte - Anteil an allen Haushalten	
■ Arbeitslose - Anteil an Erwerbsfähigen in Prozent	
■ Wohnungsleerstand in Prozent	

	1990	2000	2005	2015	2020
Einwohner mit Hauptwohnung	9 414	8 448	9 571	11 196	11 500
Jugendquotient	34	18	15	21	29
Altenquotient	29	22	20	20	24
durchschnittliche Haushaltsgröße	.	1,88	1,81	1,75	x
Einpersonenhaushalte - Anteil an allen Haushalten	.	46,5	49,4	52,7	x
Arbeitslose - Anteil an Erwerbsfähigen in Prozent	.	13,5	14,1	6,4	x
Wohnungsleerstand in Prozent	.	31,6	21,3	8,5	x

Altersstruktur

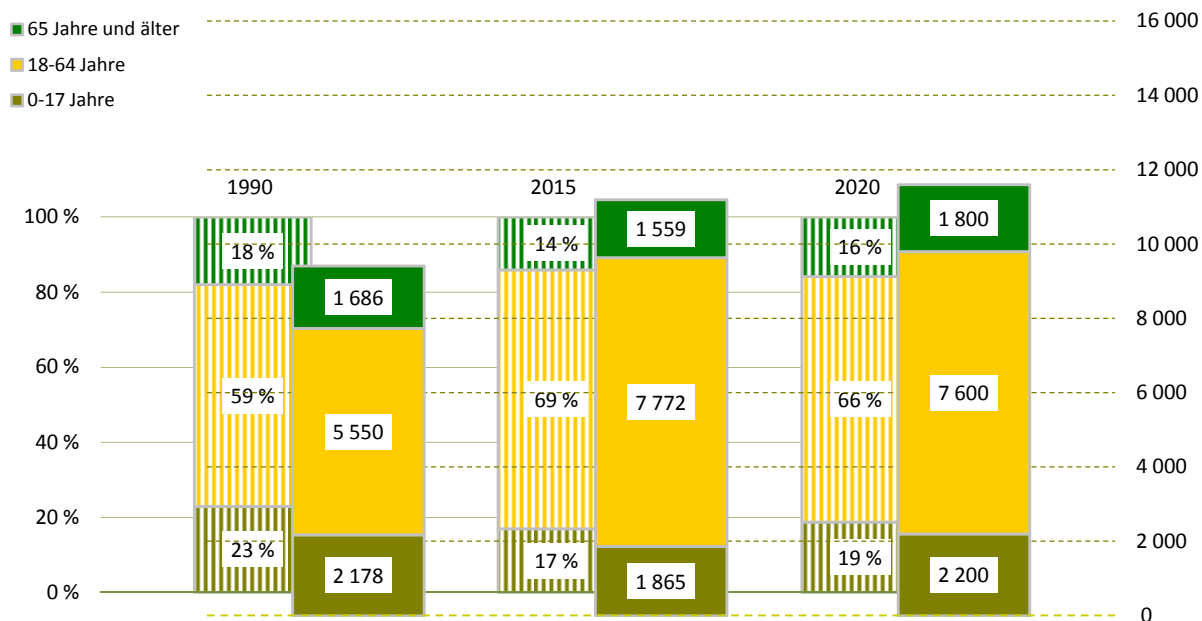

Bevölkerungsdichte5 692 Einwohner/km²**Bevölkerungsbestand**

Einwohner mit Hauptwohnung	11 196	
mit einer Religionszugehörigkeit	1 685	
evangelisch ¹⁾		10,9 %
römisch-katholisch ¹⁾		3,9 %
Ausländer ¹⁾	429	3,8 %
im Alter von 0 bis 17 Jahre		8,6 %
im Alter von 18 bis 64 Jahre		83,9 %
im Alter von 65 Jahren und älter		7,5 %
weiblich		46,4 %
Deutsche mit Migrationshintergrund ¹⁾	337	3,0 %
weiblich		46,9 %
Erwachsene	9 331	
ledig		46,1 %
verheiratet		37,7 %
geschieden		10,9 %
verwitwet		5,3 %
Durchschnittsalter	38,9 Jahre	
Einwohner mit Nebenwohnung	83	
Anteil an den Wohnberechtigten		0,7 %

Bevölkerungsbewegung (vorläufige Daten)

bezogen auf 1 000 Einwohner mit Hauptwohnung zum 31.12.2014

Geburten	15	
allgemeine Fruchtbarkeit zum Halbjahr 2015		65,0
Sterbefälle	6	
Geburtenüberschuss / -defizit	9	

Bestandsänderung

zum Vorjahr	150	1,4 %
zum 31.12.1990	1 782	18,9 %

Haushalte

Haushalte	6 407	
mit 1 Person ²⁾	3 377	52,7 %
männlich		50,0 %
weiblich		50,0 %
mit Kindern unter 18 Jahren ²⁾	1 277	19,9 %
Alleinerziehende ³⁾	340	26,6 %
durchschnittliche Haushaltsgröße	1,75	

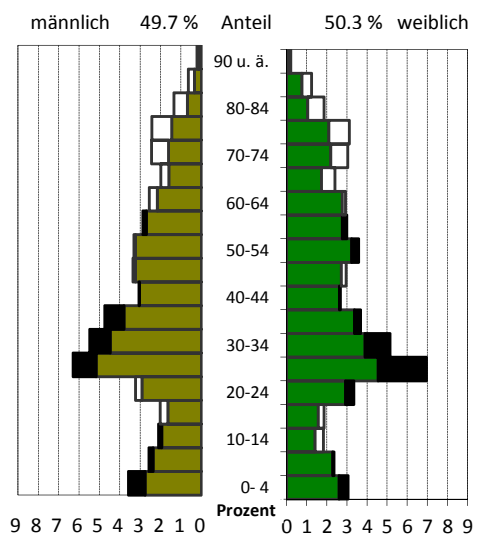
¹⁾ Anteil an den Einwohnern mit Hauptwohnung²⁾ Anteil an allen Haushalten³⁾ Anteil an Haushalten mit Kindern**Lebensbaum im Vergleich mit der Gesamtstadt**

schwarz: im Stadtteil größerer Anteil
weiß: in Gesamtstadt größerer Anteil

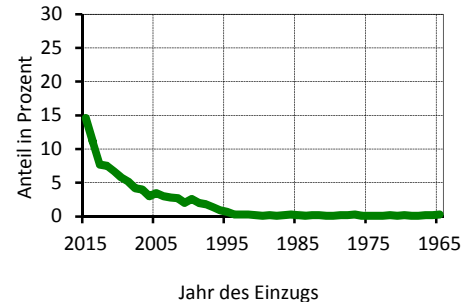
Wohndauer**Einzug in die jetzige Wohnung**

Mittelwert: 8,6 Jahre
Einzug 2013-2015: 33,4 %

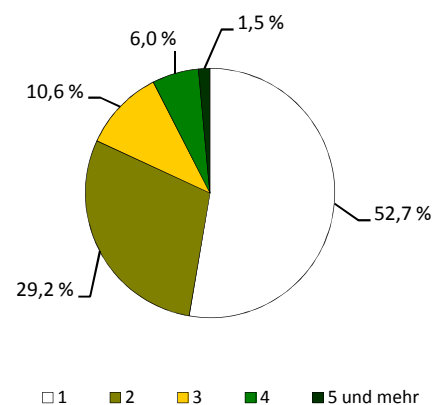
Haushalte nach der Personenzahl

Sozialstruktur

Beschäftigte - Anteil an Erwerbsfähigen	5 323	66,9 %
Frauenanteil - Anteil an weibl. Erwerbsfähigen	50,6 %	69,3 %
Arbeitslose - Anteil an Erwerbsfähigen	498	6,4 %
Frauenanteil - Anteil an weibl. Erwerbsfähigen	45,2 %	5,8 %
Regelleistungsberechtigte nach SGB II ¹⁾	1 141	11,8 %
Regelleistungsberechtigte Kinder nach SGB II ²⁾	303	18,0 %
Empfänger nach dem 3. Kapitel SGB XII	22	
Empfänger nach dem 4. Kapitel SGB XII	79	
Empfänger nach dem 7. Kapitel SGB XII	7	

Arbeitslosenanteil an den Erwerbsfähigen in Prozent

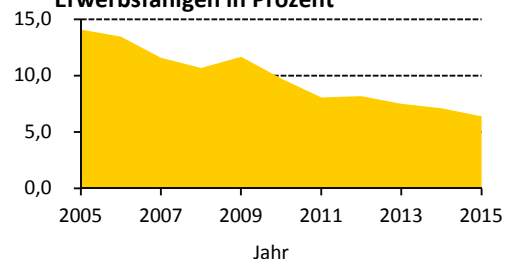

Ausgewählte Infrastruktureinrichtungen

Schulen (einschl. Außenstellen)

	Anzahl	Klassen	Schüler		
			insgesamt	je Klasse	Mädchenanteil
Grundschulen	1	15	362	24,1	47,8 %
Oberschulen	-	-	-	x	x
Gymnasien	1	31	954	30,8	49,6 %
Förderschulen	1	20	251	12,6	36,3 %
Berufsschulen/Berufsschulzentren	-	-	-	x	x

Kinder- und Jugendeinrichtungen	5	
Senioren- und Pflegeheime / Plätze	- / -	
Unterkünfte (Hotels, Pensionen, etc.)	9	
(Musik-)Theater / Kulturzentren	- / -	
Museen / Galerien und Ausstellungen	- / -	
Bibliotheken / Kinos	1 / -	
Kirchen	5	
Hallenbäder / Freibäder	- / 1	
Sportanlagen / Sporthallen	4 / 3	
Krankenhäuser / Apotheken	- / 1	
Ärzte / Zahnärzte	9 / 7	

Schüler an Allgemeinbildenden Schulen je 100 Einwohner

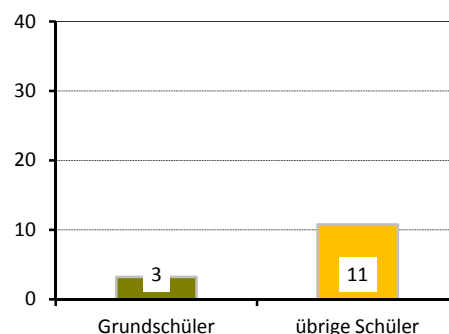

Gebäude und Wohnungen

Gebäude mit Wohnungen	974	
Eigenheime		24,2 %
große Wohngebäude		46,1 %
Wohnungen	6 457	
Leerstand		8,5 %
Leerstand in Mehrfamilienhäusern		8,8 %
durchschnittliche Wohnfläche	62,9 m²	
durchschnittliche Raumanzahl	2,6	

Wohnungen nach Baujahr des Gebäudes

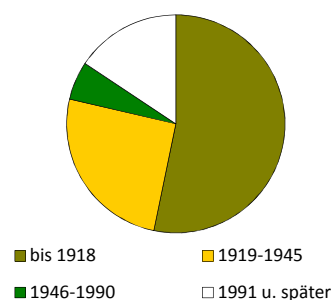

Bautätigkeit

	Genehmigungen		Fertigstellungen		
	2015		2013	2014	2015
Gebäude	38		8	18	18
Neubau von Eigenheimen	19		2	1	2
neugebaute Wohnungen	36		2	14	15
in Mehrfamilienhäusern	17		-	13	13
rückgebaute Wohnungen			-	-	8
Wohnungen in umgebauten Gebäuden	65		38	54	95

¹⁾ Anteil an Altersgruppe 0 bis 64 Jahre

²⁾ Anteil an Altersgruppe 0 bis 14 Jahre

Verkehr

zugelassene Kraftfahrzeuge	5 054	
Anteil Krafträder		7 %
Pkw insgesamt	4 473	
darunter nach Schadstoffgruppen		
rote Plakette	18	
gelbe Plakette	132	
grüne Plakette	4 270	
Privat-Pkw je 1 000 Haushalte	661	

Bevölkerungsanteil mit
guter ÖPNV-Erreichbarkeit

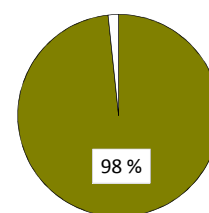

Betriebe

insgesamt	371	
in den Branchen		
Verarbeitendes Gewerbe	7	1,9 %
Baugewerbe	53	14,3 %
Einzelhandel	33	8,9 %
Kfz-Handel	15	4,0 %
Gastgewerbe	30	8,1 %
freiberufl., wissenschaftl., techn. Dienstleistungen	59	15,9 %
Information und Kommunikation	13	3,5 %
Finanz- und Versicherungsdienstleistungen	8	2,2 %
Grundstücks- und Wohnungswesen	21	5,7 %
davon mit		
0 - 9 Beschäftigten	335	
10 - 24 Beschäftigten	18	
25 - 49 Beschäftigten	11	
50 - 99 Beschäftigten	4	
100 und mehr Beschäftigten	3	

Betriebe je 1 000 Einwohner

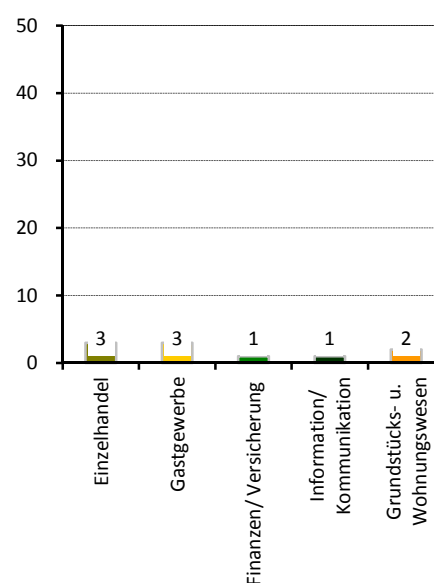

Wahlen

Wahl zum ...	Bundestag am 22.09.2013	Landtag am 31.08.2014
Wahlbeteiligung	69,7 %	49,1 %
Stimmenanteile		
CDU	36,8 %	33,6 %
DIE LINKE	18,3 %	18,6 %
SPD	14,3 %	13,8 %
GRÜNE	7,1 %	8,4 %
FDP	2,8 %	3,4 %
AfD	8,2 %	10,5 %
Sonstige	12,6 %	11,8 %

Stadtrat am 25.05.2014

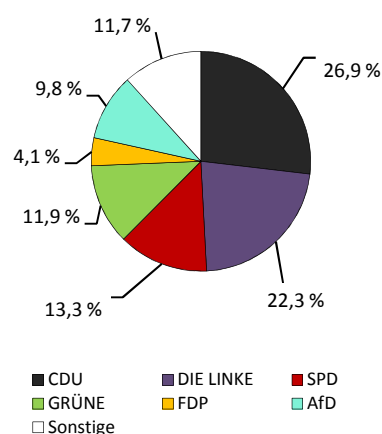

Wahlbeteiligung: 44,6 %

Stadtteil 92 - Löbtau-Nord

■ Flächennutzung

■ Gesamtfläche	95
■ Wohnbebauung	48
■ Sport- und Freizeitanlagen	1
■ Grün- und Freiflächen	11
■ Parkanlagen, Zoo, Botanischer Garten	-
■ Wald/Gehölz	-
■ Verkehrsflächen	3

in ha
95
48
1
11
-
-
3

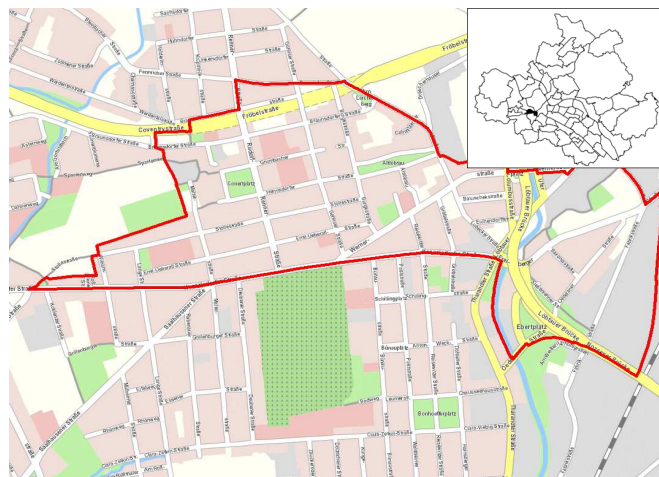

Quelle: Amt für Geodaten und Kataster 2016

■ Kennziffern

■ Einwohner mit Hauptwohnung	
■ Jugendquotient	
■ Altenquotient	
■ durchschnittliche Haushaltsgröße	
■ Einpersonenhaushalte - Anteil an allen Haushalten	
■ Arbeitslose - Anteil an Erwerbsfähigen in Prozent	
■ Wohnungsleerstand in Prozent	

	1990	2000	2005	2015	2020
Einwohner mit Hauptwohnung	7 874	5 734	6 635	8 928	9 600
Jugendquotient	41	19	14	18	25
Altenquotient	22	16	14	12	14
durchschnittliche Haushaltsgröße	.	1,84	1,70	1,61	x
Einpersonenhaushalte - Anteil an allen Haushalten	.	50,4	55,9	60,8	x
Arbeitslose - Anteil an Erwerbsfähigen in Prozent	.	16,2	15,9	6,6	x
Wohnungsleerstand in Prozent	.	36,0	23,1	9,8	x

■ Altersstruktur

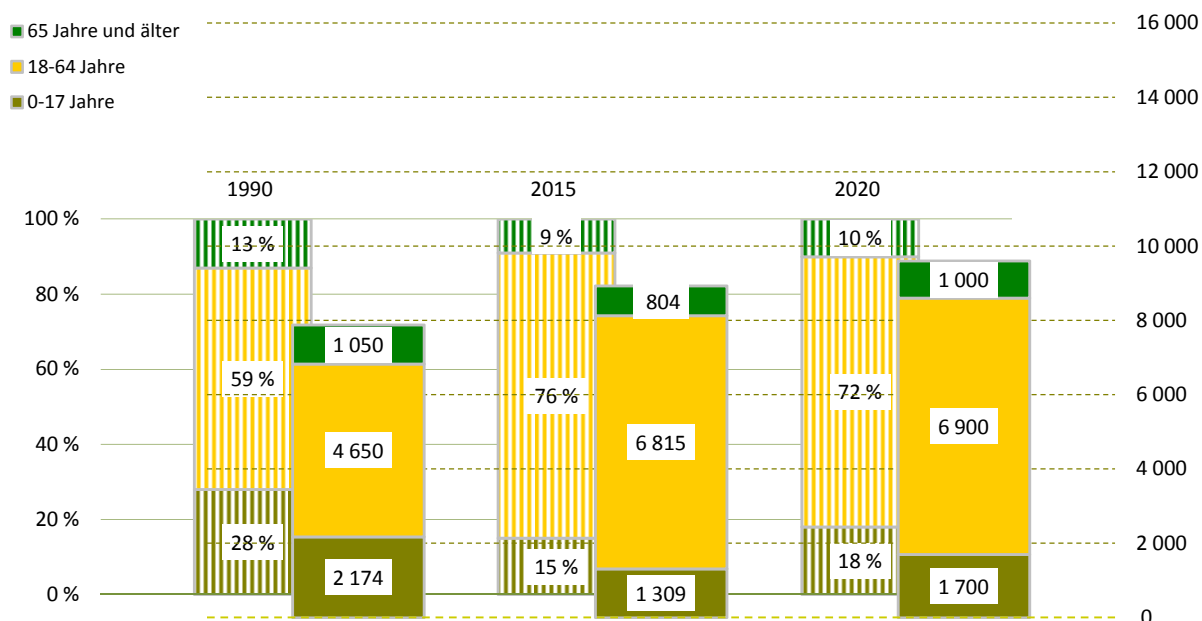

Bevölkerungsdichte

9 422 Einwohner/km²

Bevölkerungsbestand

Einwohner mit Hauptwohnung	8 928	
mit einer Religionszugehörigkeit	1 896	
evangelisch ¹⁾		14,4 %
römisch-katholisch ¹⁾		6,5 %
Ausländer ¹⁾	572	6,4 %
im Alter von 0 bis 17 Jahre		8,9 %
im Alter von 18 bis 64 Jahre		86,4 %
im Alter von 65 Jahren und älter		4,7 %
weiblich		46,7 %
Deutsche mit Migrationshintergrund ¹⁾	362	4,1 %
weiblich		49,7 %
Erwachsene	7 619	
ledig		61,9 %
verheiratet		27,4 %
geschieden		6,5 %
verwitwet		4,2 %
Durchschnittsalter	34,2 Jahre	
Einwohner mit Nebenwohnung	94	
Anteil an den Wohnberechtigten		1,0 %

Bevölkerungsbewegung (vorläufige Daten)

bezogen auf 1 000 Einwohner mit Hauptwohnung zum 31.12.2014

Geburten	16	
allgemeine Fruchtbarkeit zum Halbjahr 2015		52,6
Sterbefälle	8	
Geburtenüberschuss / -defizit	8	

Bestandsänderung

zum Vorjahr	313	3,6 %
zum 31.12.1990	1 054	13,4 %

Haushalte

Haushalte	5 489	
mit 1 Person ²⁾	3 340	60,8 %
männlich		55,2 %
weiblich		44,8 %
mit Kindern unter 18 Jahren ²⁾	884	16,1 %
Alleinerziehende ³⁾	204	23,1 %
durchschnittliche Haushaltsgröße	1,61	

¹⁾ Anteil an den Einwohnern mit Hauptwohnung

²⁾ Anteil an allen Haushalten

³⁾ Anteil an Haushalten mit Kindern

Lebensbaum im Vergleich mit der Gesamtstadt

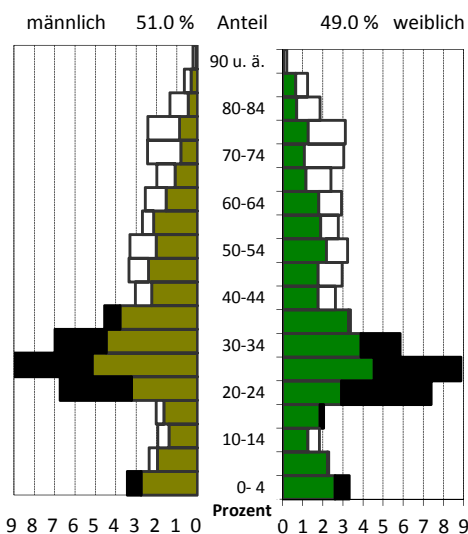

schwarz: im Stadtteil größerer Anteil
weiß: in Gesamtstadt größerer Anteil

Wohndauer

Einzug in die jetzige Wohnung

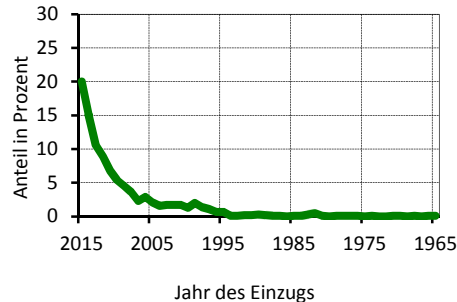

Mittelwert: 6,2 Jahre
Einzug 2013-2015 45,6 %

Haushalte nach der Personenzahl

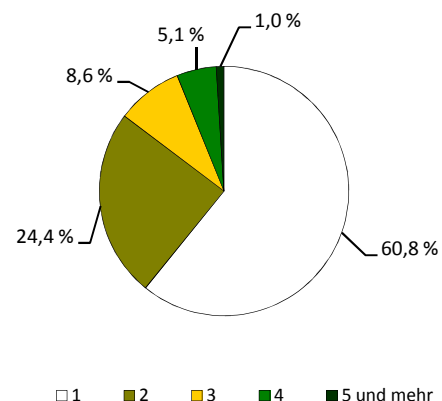

Sozialstruktur

Beschäftigte - Anteil an Erwerbsfähigen	3 870	56,0 %
Frauenanteil - Anteil an weibl. Erwerbsfähigen	48,4 %	58,0 %
Arbeitslose - Anteil an Erwerbsfähigen	451	6,6 %
Frauenanteil - Anteil an weibl. Erwerbsfähigen	44,4 %	6,2 %
Regelleistungsberechtigte nach SGB II ¹⁾	979	12,1 %
Regelleistungsberechtigte Kinder nach SGB II ²⁾	245	20,2 %
Empfänger nach dem 3. Kapitel SGB XII	20	
Empfänger nach dem 4. Kapitel SGB XII	47	
Empfänger nach dem 7. Kapitel SGB XII	16	

Arbeitslosenanteil an den Erwerbsfähigen in Prozent

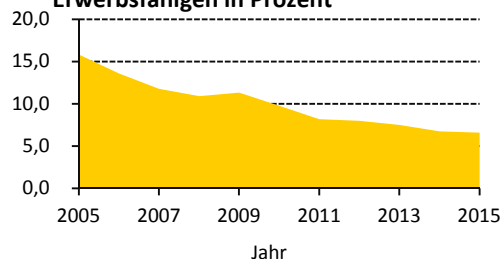

Ausgewählte Infrastruktureinrichtungen

Schulen (einschl. Außenstellen)

	Anzahl	Klassen	Schüler		
			insgesamt	je Klasse	Mädchenanteil
Grundschulen	1	12	272	22,7	55,5 %
Oberschulen	1	16	400	25,0	51,5 %
Gymnasien	-	-	-	x	x
Förderschulen	-	-	-	x	x
Berufsschulen/Berufsschulzentren	-	-	-	x	x

Kinder- und Jugendeinrichtungen	6	
Senioren- und Pflegeheime / Plätze	1 /	116
Unterkünfte (Hotels, Pensionen, etc.)	3	
(Musik-)Theater / Kulturzentren	- /	-
Museen / Galerien und Ausstellungen	- /	-
Bibliotheken / Kinos	- /	-
Kirchen	2	
Hallenbäder / Freibäder	- /	-
Sportanlagen / Sporthallen	3 /	2
Krankenhäuser / Apotheken	- /	5
Ärzte / Zahnärzte	29 /	11

Schüler an Allgemeinbildenden Schulen je 100 Einwohner

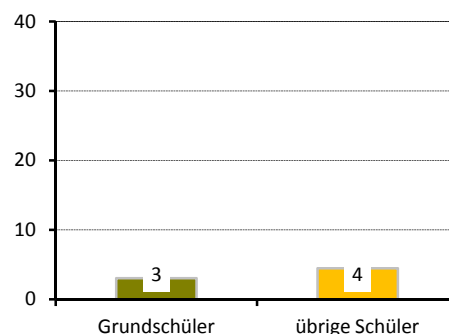

Gebäude und Wohnungen

Gebäude mit Wohnungen	492	
Eigenheime		9,8 %
große Wohngebäude		79,9 %
Wohnungen	5 142	
Leerstand		9,8 %
Leerstand in Mehrfamilienhäusern		9,9 %
durchschnittliche Wohnfläche	62,6 m²	
durchschnittliche Raumanzahl	2,5	

Wohnungen nach Baujahr des Gebäudes

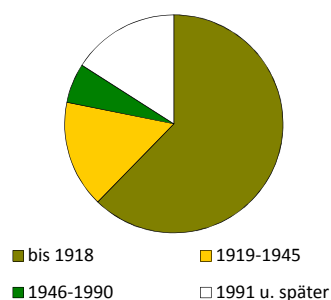

Bautätigkeit

	Genehmigungen		Fertigstellungen		
	2015		2013	2014	2015
Gebäude	18		10	13	10
Neubau von Eigenheimen	1		2	1	1
neugebaute Wohnungen	7		16	136	2
in Mehrfamilienhäusern	5		14	135	-
rückgebaute Wohnungen			-	-	-
Wohnungen in umgebauten Gebäuden	264		23	41	168

¹⁾ Anteil an Altersgruppe 0 bis 64 Jahre

²⁾ Anteil an Altersgruppe 0 bis 14 Jahre

Verkehr

zugelassene Kraftfahrzeuge	3 050	
Anteil Krafträder		6 %
Pkw insgesamt	2 671	
darunter nach Schadstoffgruppen		
rote Plakette	19	
gelbe Plakette	76	
grüne Plakette	2 539	
Privat-Pkw je 1 000 Haushalte	458	

Bevölkerungsanteil mit guter ÖPNV-Erreichbarkeit

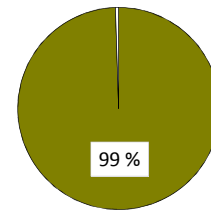

Betriebe

insgesamt	347	
in den Branchen		
Verarbeitendes Gewerbe	23	6,6 %
Baugewerbe	37	10,7 %
Einzelhandel	44	12,7 %
Kfz-Handel	8	2,3 %
Gastgewerbe	30	8,6 %
freiberufl., wissenschaftl., techn. Dienstleistungen	43	12,4 %
Information und Kommunikation	13	3,7 %
Finanz- und Versicherungsdienstleistungen	12	3,5 %
Grundstücks- und Wohnungswesen	12	3,5 %
davon mit		
0 - 9 Beschäftigten	312	
10 - 24 Beschäftigten	22	
25 - 49 Beschäftigten	9	
50 - 99 Beschäftigten	2	
100 und mehr Beschäftigten	2	

Betriebe je 1 000 Einwohner

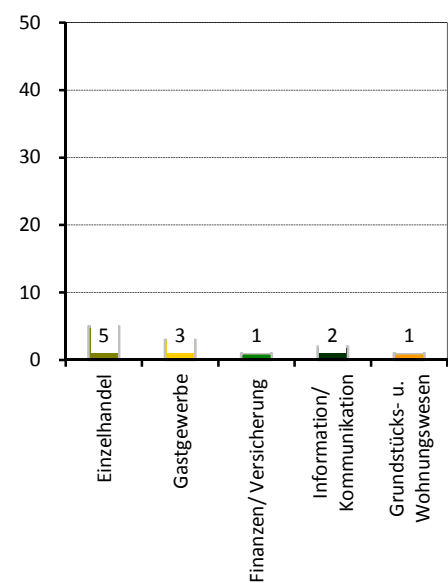

Wahlen

Wahl zum ...	Bundestag am 22.09.2013	Landtag am 31.08.2014
Wahlbeteiligung	69,5 %	49,6 %
Stimmenanteile		
CDU	32,5 %	25,8 %
DIE LINKE	17,2 %	17,5 %
SPD	15,8 %	15,6 %
GRÜNE	12,2 %	16,2 %
FDP	2,6 %	3,5 %
AfD	7,1 %	7,1 %
Sonstige	12,5 %	14,5 %

Stadtrat am 25.05.2014

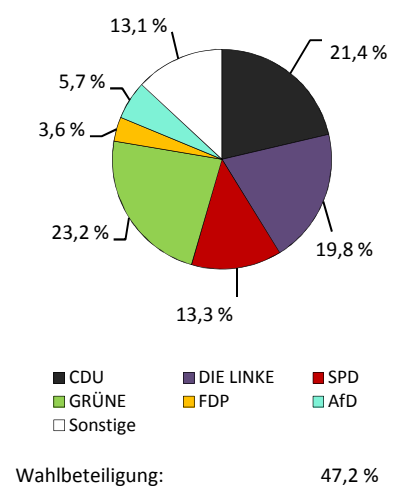

Stadtteil 93 - Löbtau-Süd

Flächennutzung

■ Gesamtfläche	139
■ Wohnbebauung	67
■ Sport- und Freizeitanlagen	1
■ Grün- und Freiflächen	8
■ Parkanlagen, Zoo, Botanischer Garten	4
■ Wald/Gehölz	2
■ Verkehrsflächen	1

in ha
139
67
1
8
4
2
1

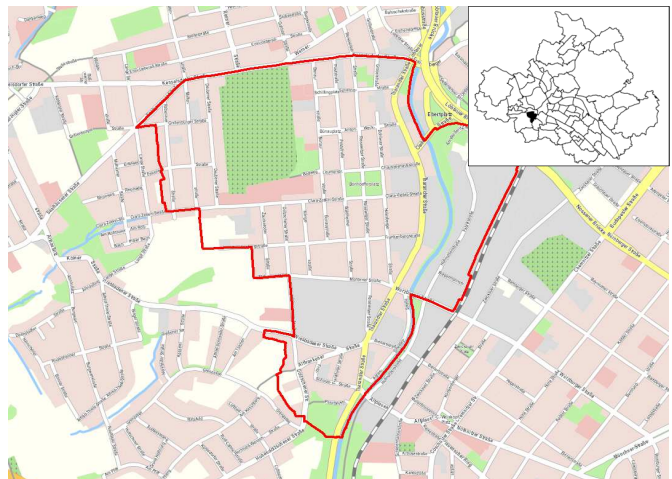

Quelle: Amt für Geodaten und Kataster 2016

Kennziffern

■ Einwohner mit Hauptwohnung	
■ Jugendquotient	
■ Altenquotient	
■ durchschnittliche Haushaltsgröße	
■ Einpersonenhaushalte - Anteil an allen Haushalten	
■ Arbeitslose - Anteil an Erwerbsfähigen in Prozent	
■ Wohnungsleerstand in Prozent	

	1990	2000	2005	2015	2020
Einwohner mit Hauptwohnung	8 219	7 943	8 961	11 346	11 400
Jugendquotient	36	18	14	18	25
Altenquotient	26	20	17	14	16
durchschnittliche Haushaltsgröße	.	1,78	1,67	1,63	x
Einpersonenhaushalte - Anteil an allen Haushalten	.	53,2	58,1	61,2	x
Arbeitslose - Anteil an Erwerbsfähigen in Prozent	.	13,6	13,7	5,1	x
Wohnungsleerstand in Prozent	.	29,4	18,1	5,9	x

Altersstruktur

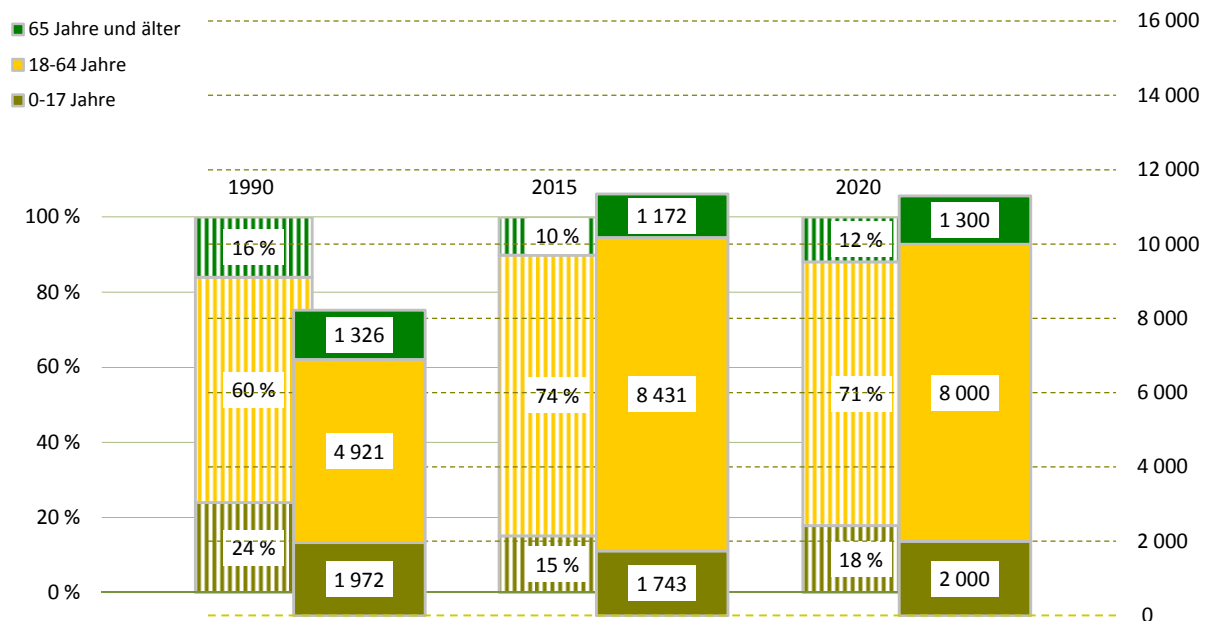

Bevölkerungsdichte8 151 Einwohner/km²**Bevölkerungsbestand**

Einwohner mit Hauptwohnung	11 346	
mit einer Religionszugehörigkeit	2 383	
evangelisch ¹⁾		15,3 %
römisch-katholisch ¹⁾		5,6 %
Ausländer ¹⁾	576	5,1 %
im Alter von 0 bis 17 Jahre		9,5 %
im Alter von 18 bis 64 Jahre		84,4 %
im Alter von 65 Jahren und älter		6,1 %
weiblich		46,9 %
Deutsche mit Migrationshintergrund ¹⁾	403	3,6 %
weiblich		45,7 %
Erwachsene	9 603	
ledig		59,2 %
verheiratet		29,0 %
geschieden		7,2 %
verwitwet		4,6 %
Durchschnittsalter	35,0 Jahre	
Einwohner mit Nebenwohnung	89	
Anteil an den Wohnberechtigten		0,8 %

Bevölkerungsbewegung (vorläufige Daten)

bezogen auf 1 000 Einwohner mit Hauptwohnung zum 31.12.2014

Geburten	16	
allgemeine Fruchtbarkeit zum Halbjahr 2015		58,3
Sterbefälle	7	
Geburtenüberschuss / -defizit	9	

Bestandsänderung

zum Vorjahr	72	0,6 %
zum 31.12.1990	3 127	38,0 %

Haushalte

Haushalte	6 892	
mit 1 Person ²⁾	4 221	61,2 %
männlich		56,5 %
weiblich		43,5 %
mit Kindern unter 18 Jahren ²⁾	1 176	17,1 %
Alleinerziehende ³⁾	262	22,3 %
durchschnittliche Haushaltsgröße	1,63	

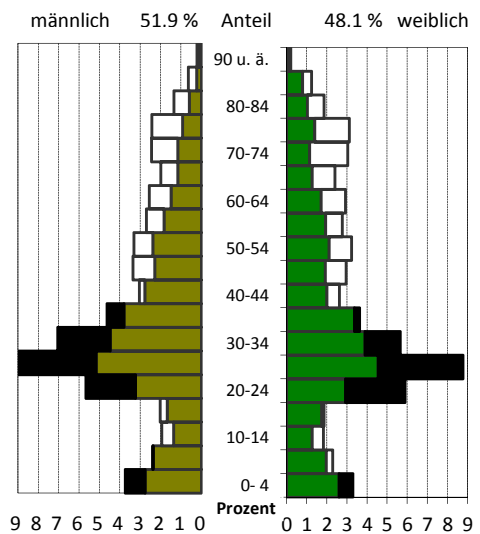
¹⁾ Anteil an den Einwohnern mit Hauptwohnung²⁾ Anteil an allen Haushalten³⁾ Anteil an Haushalten mit Kindern**Lebensbaum im Vergleich mit der Gesamtstadt**

schwarz: im Stadtteil größerer Anteil
weiß: in Gesamtstadt größerer Anteil

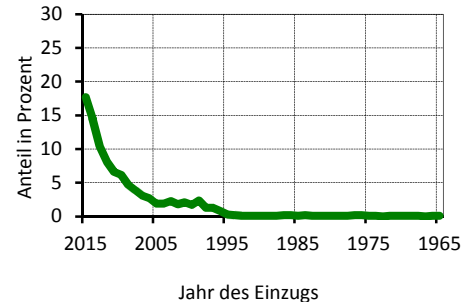
Wohndauer**Einzug in die jetzige Wohnung**

Mittelwert: 6,8 Jahre
Einzug 2013-2015: 42,5 %

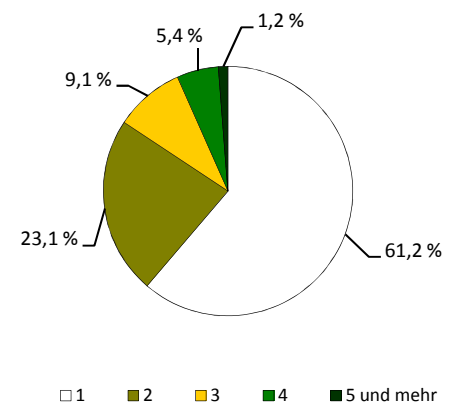
Haushalte nach der Personenzahl

Sozialstruktur

Beschäftigte - Anteil an Erwerbsfähigen	5 308	61,8 %
Frauenanteil - Anteil an weibl. Erwerbsfähigen	47,1 %	63,4 %
Arbeitslose - Anteil an Erwerbsfähigen	433	5,1 %
Frauenanteil - Anteil an weibl. Erwerbsfähigen	43,7 %	4,8 %
Regelleistungsberechtigte nach SGB II ¹⁾	954	9,4 %
Regelleistungsberechtigte Kinder nach SGB II ²⁾	238	15,0 %
Empfänger nach dem 3. Kapitel SGB XII	15	
Empfänger nach dem 4. Kapitel SGB XII	72	
Empfänger nach dem 7. Kapitel SGB XII	21	

Arbeitslosenanteil an den Erwerbsfähigen in Prozent

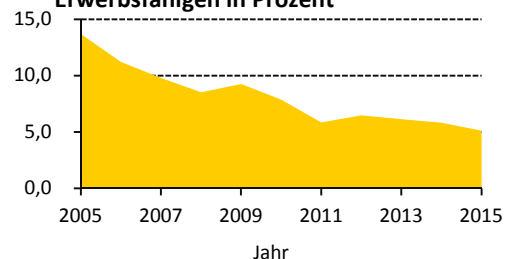

Ausgewählte Infrastruktureinrichtungen

Schulen (einschl. Außenstellen)

	Anzahl	Klassen	Schüler		
			insgesamt	je Klasse	Mädchenanteil
Grundschulen	1	12	306	25,5	52,3 %
Oberschulen	1	13	329	25,3	47,4 %
Gymnasien	-	-	-	x	x
Förderschulen	-	-	-	x	x
Berufsschulen/Berufsschulzentren	-	-	-	x	x

Kinder- und Jugendeinrichtungen	7	
Senioren- und Pflegeheime / Plätze	3 /	79
Unterkünfte (Hotels, Pensionen, etc.)	7	
(Musik-)Theater / Kulturzentren	- /	-
Museen / Galerien und Ausstellungen	- /	1
Bibliotheken / Kinos	- /	1
Kirchen	3	
Hallenbäder / Freibäder	- /	-
Sportanlagen / Sporthallen	2 /	4
Krankenhäuser / Apotheken	- /	3
Ärzte / Zahnärzte	26 /	10

Schüler an Allgemeinbildenden Schulen je 100 Einwohner

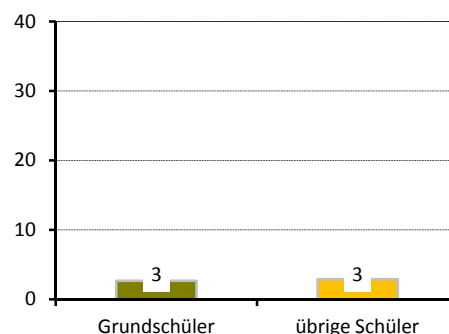

Gebäude und Wohnungen

Gebäude mit Wohnungen	674	
Eigenheime		4,7 %
große Wohngebäude		74,5 %
Wohnungen	6 380	
Leerstand		5,9 %
Leerstand in Mehrfamilienhäusern		5,9 %
durchschnittliche Wohnfläche	62,0 m²	
durchschnittliche Raumanzahl	2,5	

Wohnungen nach Baujahr des Gebäudes

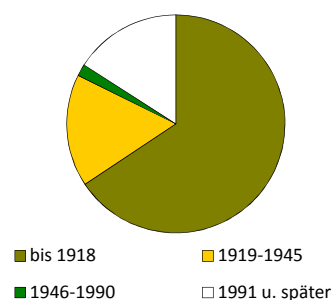

Bautätigkeit

	Genehmigungen		Fertigstellungen		
	2015		2013	2014	2015
Gebäude	12		4	9	12
Neubau von Eigenheimen	-		-	-	1
neugebaute Wohnungen	42		-	41	25
in Mehrfamilienhäusern	42		-	41	23
rückgebaute Wohnungen	-		-	-	-
Wohnungen in umgebauten Gebäuden	78		30	38	41

¹⁾ Anteil an Altersgruppe 0 bis 64 Jahre

²⁾ Anteil an Altersgruppe 0 bis 14 Jahre

Verkehr

zugelassene Kraftfahrzeuge	4 550	
Anteil Krafträder		6 %
Pkw insgesamt	3 962	
darunter nach Schadstoffgruppen		
rote Plakette	15	
gelbe Plakette	110	
grüne Plakette	3 785	
Privat-Pkw je 1 000 Haushalte	498	

Bevölkerungsanteil mit guter ÖPNV-Erreichbarkeit

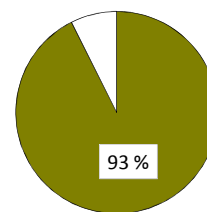

Betriebe

insgesamt	477	
in den Branchen		
Verarbeitendes Gewerbe	18	3,8 %
Baugewerbe	61	12,8 %
Einzelhandel	47	9,9 %
Kfz-Handel	14	2,9 %
Gastgewerbe	29	6,1 %
freiberufl., wissenschaftl., techn. Dienstleistungen	87	18,2 %
Information und Kommunikation	27	5,7 %
Finanz- und Versicherungsdienstleistungen	16	3,4 %
Grundstücks- und Wohnungswesen	19	4,0 %
davon mit		
0 - 9 Beschäftigten	420	
10 - 24 Beschäftigten	31	
25 - 49 Beschäftigten	11	
50 - 99 Beschäftigten	10	
100 und mehr Beschäftigten	5	

Betriebe je 1 000 Einwohner

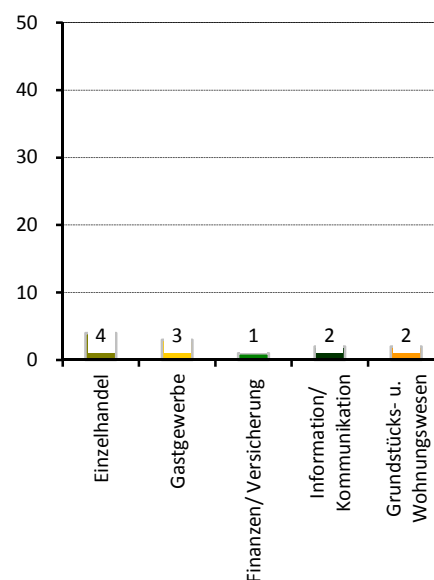

Wahlen

Wahl zum ...	Bundestag am 22.09.2013	Landtag am 31.08.2014
Wahlbeteiligung	73,1 %	53,7 %
Stimmenanteile		
CDU	33,9 %	29,0 %
DIE LINKE	16,9 %	16,6 %
SPD	16,8 %	15,2 %
GRÜNE	11,7 %	15,7 %
FDP	3,3 %	3,7 %
AfD	6,3 %	6,0 %
Sonstige	11,1 %	13,8 %

Stadtrat am 25.05.2014

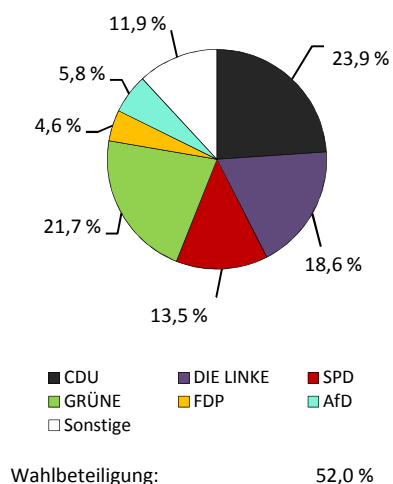

Stadtteil 94 - Naußlitz

Flächennutzung

■ Gesamtfläche	593
■ Wohnbebauung	158
■ Sport- und Freizeitanlagen	6
■ Grün- und Freiflächen	115
■ Parkanlagen, Zoo, Botanischer Garten	1
■ Wald/Gehölz	70
■ Verkehrsflächen	4

in ha
593
158
6
115
1
70
4



Quelle: Amt für Geodaten und Kataster 2016

Kennziffern

■ Einwohner mit Hauptwohnung	
■ Jugendquotient	
■ Altenquotient	
■ durchschnittliche Haushaltsgröße	
■ Einpersonenhaushalte - Anteil an allen Haushalten	
■ Arbeitslose - Anteil an Erwerbsfähigen in Prozent	
■ Wohnungsleerstand in Prozent	

	1990	2000	2005	2015	2020
Einwohner mit Hauptwohnung	7 892	8 186	8 737	9 249	9 500
Jugendquotient	25	17	15	21	27
Altenquotient	36	24	25	29	34
durchschnittliche Haushaltsgröße	.	2,08	2,05	1,93	x
Einpersonenhaushalte - Anteil an allen Haushalten	.	38,6	39,8	44,2	x
Arbeitslose - Anteil an Erwerbsfähigen in Prozent	.	10,3	10,4	5,3	x
Wohnungsleerstand in Prozent	.	22,4	18,2	12,0	x

Altersstruktur

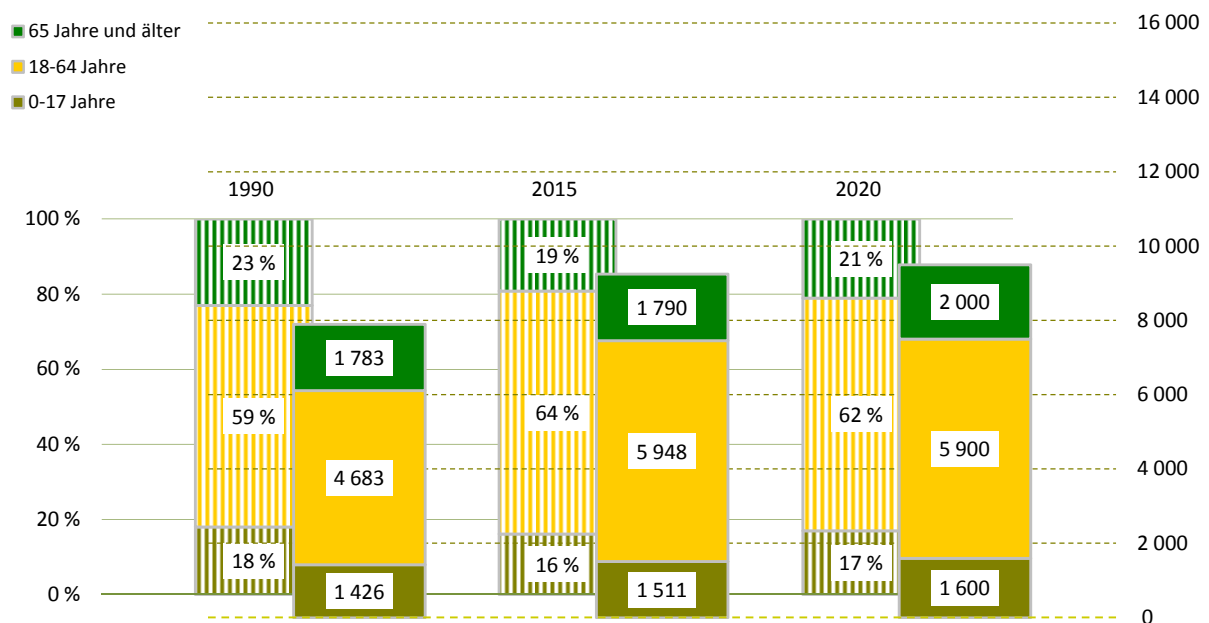

Bevölkerungsdichte1 561 Einwohner/km²**Bevölkerungsbestand**

Einwohner mit Hauptwohnung	9 249	
mit einer Religionszugehörigkeit	1 622	
evangelisch ¹⁾		13,8 %
römisch-katholisch ¹⁾		3,5 %
Ausländer ¹⁾	213	2,3 %
im Alter von 0 bis 17 Jahre		7,0 %
im Alter von 18 bis 64 Jahre		89,2 %
im Alter von 65 Jahren und älter		3,8 %
weiblich		49,3 %
Deutsche mit Migrationshintergrund ¹⁾	190	2,1 %
weiblich		51,1 %
Erwachsene	7 738	
ledig		34,2 %
verheiratet		50,9 %
geschieden		8,7 %
verwitwet		6,1 %
Durchschnittsalter	43,3 Jahre	
Einwohner mit Nebenwohnung	63	
Anteil an den Wohnberechtigten		0,7 %

Bevölkerungsbewegung (vorläufige Daten)

bezogen auf 1 000 Einwohner mit Hauptwohnung zum 31.12.2014

Geburten	11	
allgemeine Fruchtbarkeit zum Halbjahr 2015		61,2
Sterbefälle	8	
Geburtenüberschuss / -defizit	3	

Bestandsänderung

zum Vorjahr	138	1,5 %
zum 31.12.1990	1 357	17,2 %

Haushalte

Haushalte	4 807	
mit 1 Person ²⁾	2 123	44,2 %
männlich		52,5 %
weiblich		47,5 %
mit Kindern unter 18 Jahren ²⁾	976	20,3 %
Alleinerziehende ³⁾	171	17,5 %
durchschnittliche Haushaltsgröße	1,93	

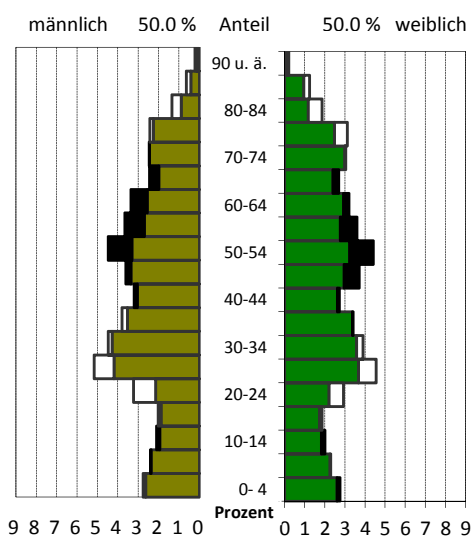
¹⁾ Anteil an den Einwohnern mit Hauptwohnung²⁾ Anteil an allen Haushalten³⁾ Anteil an Haushalten mit Kindern**Lebensbaum im Vergleich mit der Gesamtstadt**

schwarz: im Stadtteil größerer Anteil
weiß: in Gesamtstadt größerer Anteil

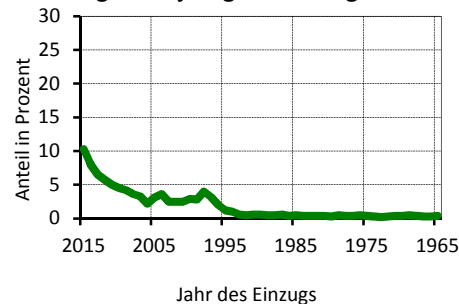
Wohndauer**Einzug in die jetzige Wohnung**

Mittelwert: 13,0 Jahre
Einzug 2013-2015: 24,8 %

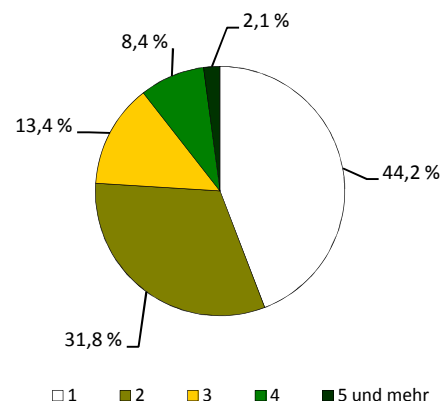
Haushalte nach der Personenzahl

Sozialstruktur

Beschäftigte - Anteil an Erwerbsfähigen	4 051	65,8 %
Frauenanteil - Anteil an weibl. Erwerbsfähigen	49,4 %	69,4 %
Arbeitslose - Anteil an Erwerbsfähigen	314	5,3 %
Frauenanteil - Anteil an weibl. Erwerbsfähigen	38,9 %	4,2 %
Regelleistungsberechtigte nach SGB II ¹⁾	507	6,8 %
Regelleistungsberechtigte Kinder nach SGB II ²⁾	99	7,6 %
Empfänger nach dem 3. Kapitel SGB XII	14	
Empfänger nach dem 4. Kapitel SGB XII	32	
Empfänger nach dem 7. Kapitel SGB XII	8	

Arbeitslosenanteil an den Erwerbsfähigen in Prozent

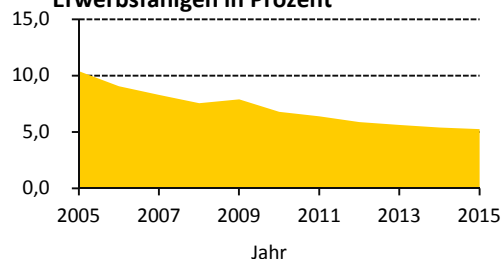

Ausgewählte Infrastruktureinrichtungen

Schulen (einschl. Außenstellen)

	Anzahl	Klassen	Schüler		
			insgesamt	je Klasse	Mädchenanteil
Grundschulen	2	14	325	23,2	44,9 %
Oberschulen	-	-	-	x	x
Gymnasien	-	-	-	x	x
Förderschulen	-	-	-	x	x
Berufsschulen/Berufsschulzentren	-	-	-	x	x

Kinder- und Jugendeinrichtungen	-	
Senioren- und Pflegeheime / Plätze	2 /	73
Unterkünfte (Hotels, Pensionen, etc.)	14	
(Musik-)Theater / Kulturzentren	- /	-
Museen / Galerien und Ausstellungen	- /	-
Bibliotheken / Kinos	- /	-
Kirchen	1	
Hallenbäder / Freibäder	- /	1
Sportanlagen / Sporthallen	5 /	3
Krankenhäuser / Apotheken	- /	1
Ärzte / Zahnärzte	9 /	2

Schüler an Allgemeinbildenden Schulen je 100 Einwohner

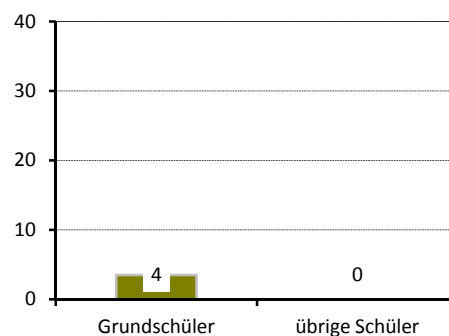

Gebäude und Wohnungen

Gebäude mit Wohnungen	1 912	
Eigenheime		72,0 %
große Wohngebäude		13,6 %
Wohnungen	5 188	
Leerstand		12,0 %
Leerstand in Mehrfamilienhäusern		16,2 %
durchschnittliche Wohnfläche	73,1 m ²	
durchschnittliche Raumanzahl	3,0	

Wohnungen nach Baujahr des Gebäudes

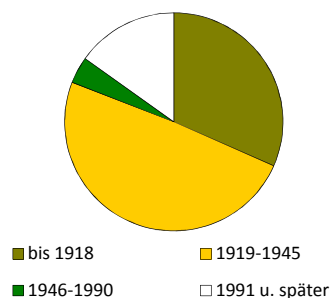

Bautätigkeit

	Genehmigungen		Fertigstellungen		
	2015		2013	2014	2015
Gebäude	50		14	32	32
Neubau von Eigenheimen	4		5	17	18
neugebaute Wohnungen	31		5	17	21
in Mehrfamilienhäusern	10		-	-	3
rückgebaute Wohnungen			1	4	1
Wohnungen in umgebauten Gebäuden	217		19	52	31

¹⁾ Anteil an Altersgruppe 0 bis 64 Jahre

²⁾ Anteil an Altersgruppe 0 bis 14 Jahre

Verkehr

zugelassene Kraftfahrzeuge	4 741	
Anteil Krafträder		6 %
Pkw insgesamt	4 219	
darunter nach Schadstoffgruppen		
rote Plakette	20	
gelbe Plakette	131	
grüne Plakette	3 996	
Privat-Pkw je 1 000 Haushalte	857	

Bevölkerungsanteil mit
guter ÖPNV-Erreichbarkeit

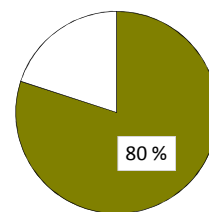

Betriebe

insgesamt	340	
in den Branchen		
Verarbeitendes Gewerbe	26	7,6 %
Baugewerbe	45	13,2 %
Einzelhandel	27	7,9 %
Kfz-Handel	17	5,0 %
Gastgewerbe	17	5,0 %
freiberufl., wissenschaftl., techn. Dienstleistungen	57	16,8 %
Information und Kommunikation	14	4,1 %
Finanz- und Versicherungsdienstleistungen	4	1,2 %
Grundstücks- und Wohnungswesen	34	10,0 %
davon mit		
0 - 9 Beschäftigten	320	
10 - 24 Beschäftigten	13	
25 - 49 Beschäftigten	4	
50 - 99 Beschäftigten	3	
100 und mehr Beschäftigten	-	

Betriebe je 1 000 Einwohner

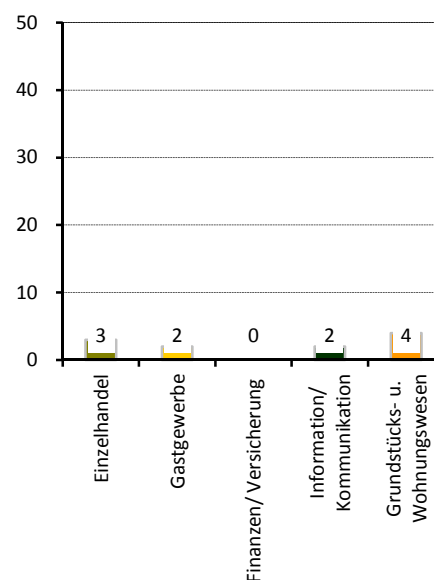

Wahlen

Wahl zum ...	Bundestag am 22.09.2013	Landtag am 31.08.2014
Wahlbeteiligung	74,4 %	58,4 %
Stimmenanteile		
CDU	42,1 %	37,9 %
DIE LINKE	17,7 %	16,1 %
SPD	14,4 %	14,0 %
GRÜNE	6,8 %	8,7 %
FDP	3,1 %	4,0 %
AfD	7,6 %	9,7 %
Sonstige	8,4 %	9,5 %

Stadtrat am 25.05.2014

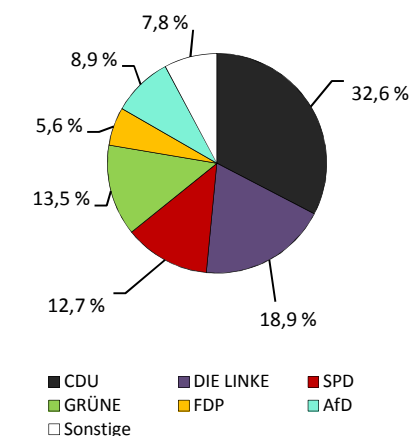

Wahlbeteiligung: 51,3 %

Stadtteil 95 - Gorbitz-Süd

Flächennutzung

- Gesamtfläche
- Wohnbebauung
- Sport- und Freizeitanlagen
- Grün- und Freiflächen
- Parkanlagen, Zoo, Botanischer Garten
- Wald/Gehölz
- Verkehrsflächen

in ha
126
50
5
20
4
1
6

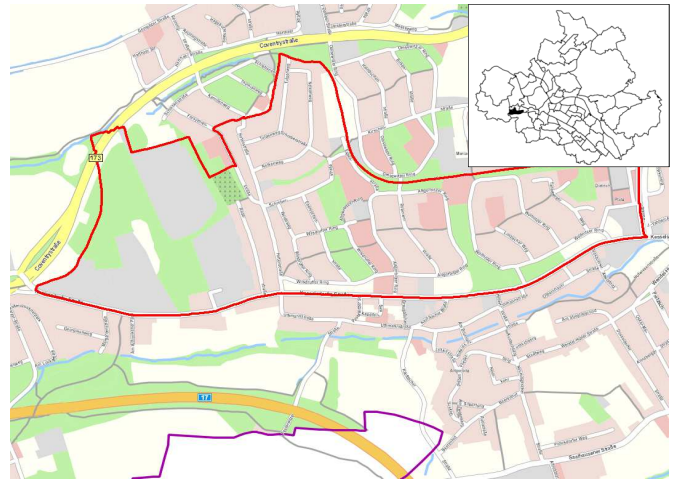

Quelle: Amt für Geodaten und Kataster 2016

Kennziffern

- Einwohner mit Hauptwohnung
- Jugendquotient
- Altenquotient
- durchschnittliche Haushaltsgröße
- Einpersonenhaushalte - Anteil an allen Haushalten
- Arbeitslose - Anteil an Erwerbsfähigen in Prozent
- Wohnungsleerstand in Prozent

	1990	2000	2005	2015	2020
Einwohner mit Hauptwohnung	12 380	9 279	8 128	8 743	8 600
Jugendquotient	41	15	11	20	27
Altenquotient	22	23	27	31	41
durchschnittliche Haushaltsgröße	.	1,92	1,72	1,67	x
Einpersonenhaushalte - Anteil an allen Haushalten	.	51,2	57,8	59,1	x
Arbeitslose - Anteil an Erwerbsfähigen in Prozent	.	16,9	20,1	15,6	x
Wohnungsleerstand in Prozent	.	16,1	16,2	4,8	x

Altersstruktur

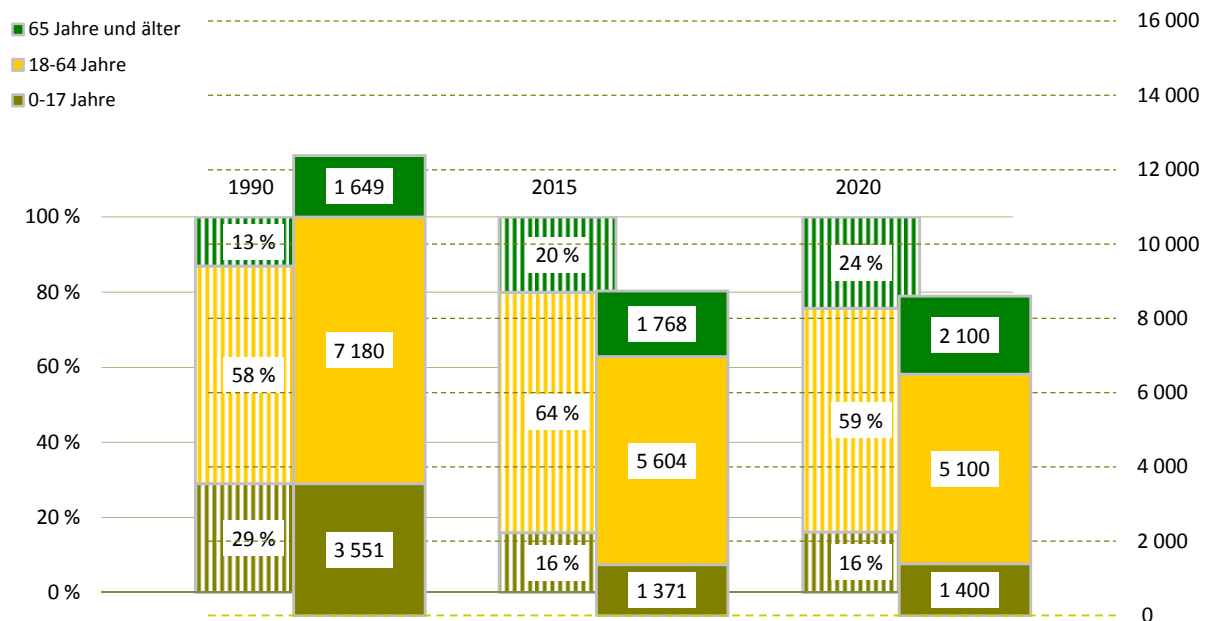

Bevölkerungsdichte6 937 Einwohner/km²**Bevölkerungsbestand**

Einwohner mit Hauptwohnung	8 743	
mit einer Religionszugehörigkeit	940	
evangelisch ¹⁾		7,4 %
römisch-katholisch ¹⁾		2,8 %
Ausländer ¹⁾	981	11,2 %
im Alter von 0 bis 17 Jahre		17,5 %
im Alter von 18 bis 64 Jahre		80,4 %
im Alter von 65 Jahren und älter		2,0 %
weiblich		34,8 %
Deutsche mit Migrationshintergrund ¹⁾	338	3,9 %
weiblich		44,1 %
Erwachsene	7 372	
ledig		41,6 %
verheiratet		35,7 %
geschieden		14,9 %
verwitwet		7,8 %
Durchschnittsalter	43,4 Jahre	
Einwohner mit Nebenwohnung	57	
Anteil an den Wohnberechtigten		0,6 %

Bevölkerungsbewegung (vorläufige Daten)

bezogen auf 1 000 Einwohner mit Hauptwohnung zum 31.12.2014

Geburten	10	
allgemeine Fruchtbarkeit zum Halbjahr 2015		61,2
Sterbefälle	18	
Geburtenüberschuss / -defizit	- 8	

Bestandsänderung

zum Vorjahr	198	2,3 %
zum 31.12.1990	-3 637	-29,4 %

Haushalte

Haushalte	5 106	
mit 1 Person ²⁾	3 018	59,1 %
männlich		61,7 %
weiblich		38,3 %
mit Kindern unter 18 Jahren ²⁾	805	15,8 %
Alleinerziehende ³⁾	304	37,8 %
durchschnittliche Haushaltsgröße	1,67	

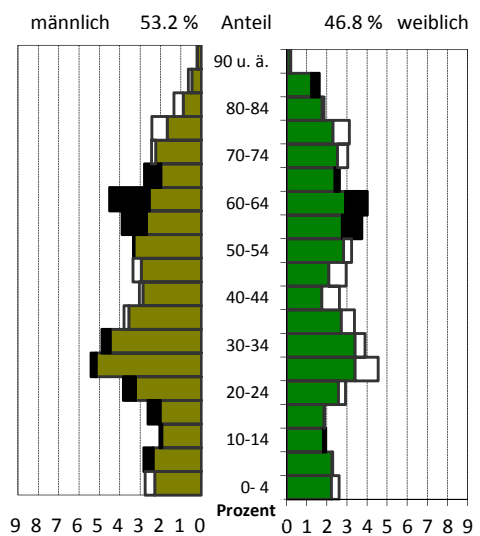
¹⁾ Anteil an den Einwohnern mit Hauptwohnung²⁾ Anteil an allen Haushalten³⁾ Anteil an Haushalten mit Kindern**Lebensbaum im Vergleich mit der Gesamtstadt**

schwarz: im Stadtteil größerer Anteil
 weiß: in Gesamtstadt größerer Anteil

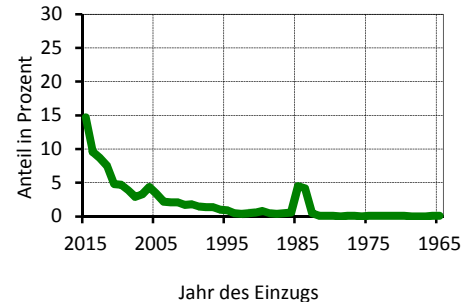
Wohndauer**Einzug in die jetzige Wohnung**

Mittelwert: 10,1 Jahre
 Einzug 2013-2015 33,0 %

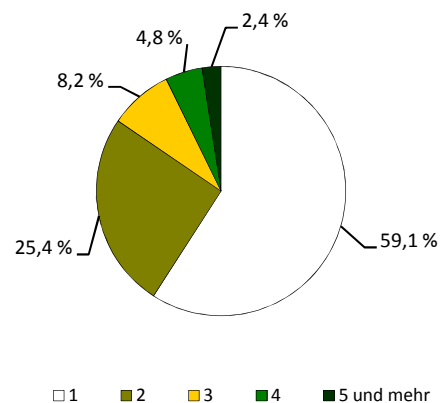
Haushalte nach der Personenzahl

Sozialstruktur

Beschäftigte - Anteil an Erwerbsfähigen	2 804	48,4 %
Frauenanteil - Anteil an weibl. Erwerbsfähigen	42,9 %	50,2 %
Arbeitslose - Anteil an Erwerbsfähigen	876	15,6 %
Frauenanteil - Anteil an weibl. Erwerbsfähigen	39,2 %	14,3 %
Regelleistungsberechtigte nach SGB II ¹⁾	2 132	30,6 %
Regelleistungsberechtigte Kinder nach SGB II ²⁾	567	47,8 %
Empfänger nach dem 3. Kapitel SGB XII	65	
Empfänger nach dem 4. Kapitel SGB XII	169	
Empfänger nach dem 7. Kapitel SGB XII	53	

Arbeitslosenanteil an den Erwerbsfähigen in Prozent

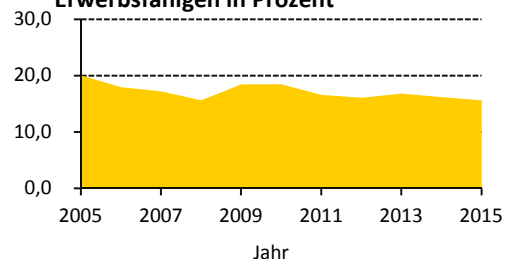

Ausgewählte Infrastruktureinrichtungen

Schulen (einschl. Außenstellen)

	Anzahl	Klassen	Schüler		
			insgesamt	je Klasse	Mädchenanteil
Grundschulen	2	20	376	18,8	42,8 %
Oberschulen	-	-	-	x	x
Gymnasien	1	7	174	24,9	50,6 %
Förderschulen	-	-	-	x	x
Berufsschulen/Berufsschulzentren	1	8	158	19,8	72,8 %

Kinder- und Jugendeinrichtungen	6	
Senioren- und Pflegeheime / Plätze	2 /	282
Unterkünfte (Hotels, Pensionen, etc.)	2	
(Musik-)Theater / Kulturzentren	- /	-
Museen / Galerien und Ausstellungen	- /	-
Bibliotheken / Kinos	- /	-
Kirchen	1	
Hallenbäder / Freibäder	1 /	-
Sportanlagen / Sporthallen	4 /	3
Krankenhäuser / Apotheken	- /	3
Ärzte / Zahnärzte	16 /	6

Schüler an Allgemeinbildenden Schulen je 100 Einwohner

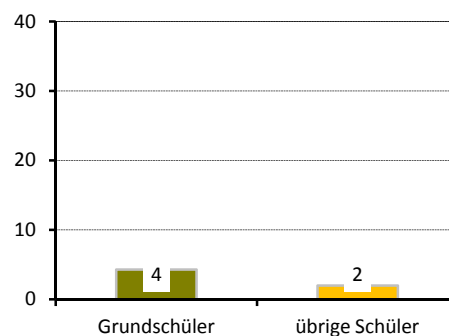

Gebäude und Wohnungen

Gebäude mit Wohnungen	521	
Eigenheime		44,3 %
große Wohngebäude		52,2 %
Wohnungen	5 171	
Leerstand		4,8 %
Leerstand in Mehrfamilienhäusern		4,8 %
durchschnittliche Wohnfläche	52,5 m²	
durchschnittliche Raumanzahl	2,3	

Wohnungen nach Baujahr des Gebäudes

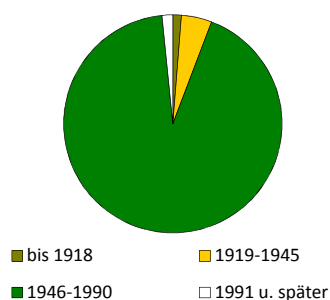

Bautätigkeit

	Genehmigungen		Fertigstellungen		
	2015		2013	2014	2015
Gebäude	3		4	2	1
Neubau von Eigenheimen	1		-	-	-
neugebaute Wohnungen	1		-	-	-
in Mehrfamilienhäusern	-		-	-	-
rückgebaute Wohnungen	-		-	-	-
Wohnungen in umgebauten Gebäuden	3		14	4	-

¹⁾ Anteil an Altersgruppe 0 bis 64 Jahre

²⁾ Anteil an Altersgruppe 0 bis 14 Jahre

Verkehr

zugelassene Kraftfahrzeuge	2 782	
Anteil Krafträder		4 %
Pkw insgesamt	2 545	
darunter nach Schadstoffgruppen		
rote Plakette	14	
gelbe Plakette	80	
grüne Plakette	2 430	
Privat-Pkw je 1 000 Haushalte	449	

Betriebe

insgesamt	131	
in den Branchen		
Verarbeitendes Gewerbe	5	3,8 %
Baugewerbe	22	16,8 %
Einzelhandel	13	9,9 %
Kfz-Handel	3	2,3 %
Gastgewerbe	7	5,3 %
freiberufl., wissenschaftl., techn. Dienstleistungen	10	7,6 %
Information und Kommunikation	3	2,3 %
Finanz- und Versicherungsdienstleistungen	-	x
Grundstücks- und Wohnungswesen	7	5,3 %
davon mit		
0 - 9 Beschäftigten	114	
10 - 24 Beschäftigten	10	
25 - 49 Beschäftigten	2	
50 - 99 Beschäftigten	2	
100 und mehr Beschäftigten	3	

Wahlen

Wahl zum ...	Bundestag am 22.09.2013	Landtag am 31.08.2014
Wahlbeteiligung	57,7 %	38,1 %
Stimmenanteile		
CDU	35,4 %	30,7 %
DIE LINKE	25,4 %	25,4 %
SPD	13,6 %	12,7 %
GRÜNE	3,0 %	4,1 %
FDP	1,9 %	2,8 %
AfD	8,2 %	10,8 %
Sonstige	12,5 %	13,5 %

Bevölkerungsanteil mit guter ÖPNV-Erreichbarkeit

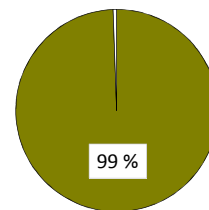

Betriebe je 1 000 Einwohner

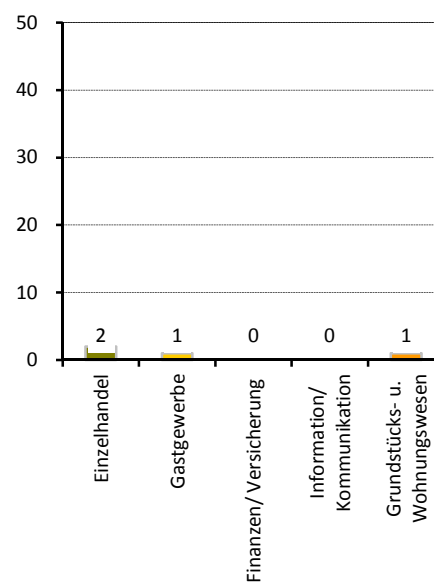

Stadtrat am 25.05.2014

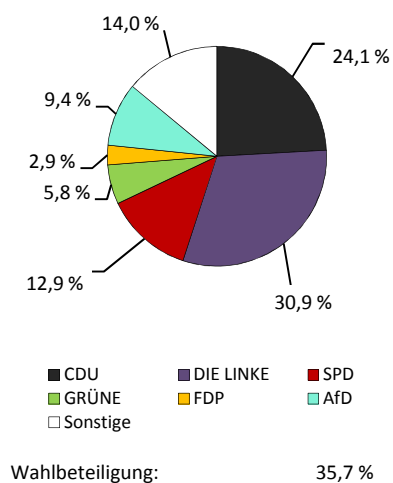

Stadtteil 96 - Gorbitz-Ost

Flächennutzung

- Gesamtfläche
- Wohnbebauung
- Sport- und Freizeitanlagen
- Grün- und Freiflächen
- Parkanlagen, Zoo, Botanischer Garten
- Wald/Gehölz
- Verkehrsflächen

in ha
73
27
6
17
-
-
10

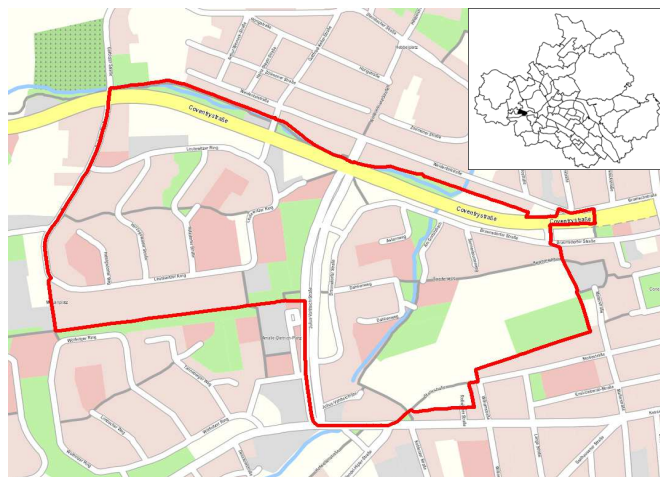

Quelle: Amt für Geodaten und Kataster 2016

Kennziffern

- Einwohner mit Hauptwohnung
- Jugendquotient
- Altenquotient
- durchschnittliche Haushaltsgröße
- Einpersonenhaushalte - Anteil an allen Haushalten
- Arbeitslose - Anteil an Erwerbsfähigen in Prozent
- Wohnungsleerstand in Prozent

	1990	2000	2005	2015	2020
Einwohner mit Hauptwohnung	9 898	6 457	5 803	6 209	6 000
Jugendquotient	40	13	10	20	28
Altenquotient	16	21	28	41	56
durchschnittliche Haushaltsgröße	.	2,02	1,75	1,68	x
Einpersonenhaushalte - Anteil an allen Haushalten	.	43,2	52,3	54,9	x
Arbeitslose - Anteil an Erwerbsfähigen in Prozent	.	15,1	17,9	11,3	x
Wohnungsleerstand in Prozent	.	19,3	14,7	8,0	x

Altersstruktur

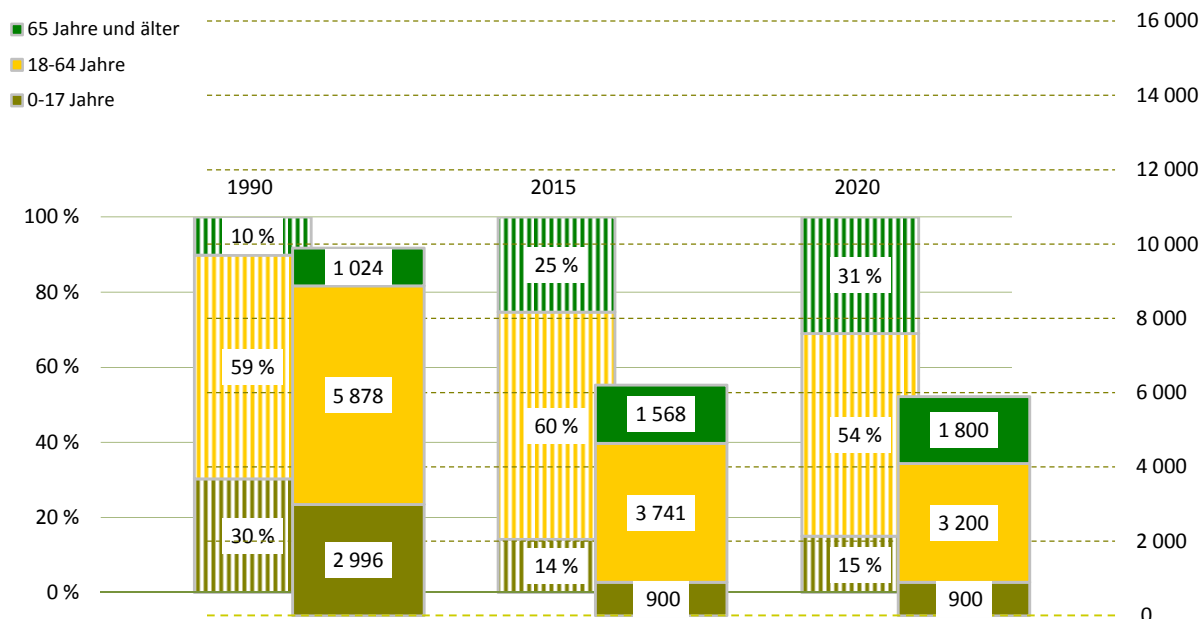

Bevölkerungsdichte8 467 Einwohner/km²**Bevölkerungsbestand**

Einwohner mit Hauptwohnung	6 209	
mit einer Religionszugehörigkeit	705	
evangelisch ¹⁾		8,3 %
römisch-katholisch ¹⁾		2,9 %
Ausländer ¹⁾	288	4,6 %
im Alter von 0 bis 17 Jahre		9,0 %
im Alter von 18 bis 64 Jahre		89,2 %
im Alter von 65 Jahren und älter		1,7 %
weiblich		35,8 %
Deutsche mit Migrationshintergrund ¹⁾	244	3,9 %
weiblich		46,7 %
Erwachsene	5 309	
ledig		38,2 %
verheiratet		38,7 %
geschieden		13,3 %
verwitwet		9,8 %
Durchschnittsalter	45,9 Jahre	
Einwohner mit Nebenwohnung	45	
Anteil an den Wohnberechtigten		0,7 %

Bevölkerungsbewegung (vorläufige Daten)

bezogen auf 1 000 Einwohner mit Hauptwohnung zum 31.12.2014

Geburten	8	
allgemeine Fruchtbarkeit zum Halbjahr 2015		48,4
Sterbefälle	20	
Geburtenüberschuss / -defizit	- 12	

Bestandsänderung

zum Vorjahr	- 62	-1,0 %
zum 31.12.1990	-3 689	-37,3 %

Haushalte

Haushalte	3 567	
mit 1 Person ²⁾	1 957	54,9 %
männlich		52,9 %
weiblich		47,1 %
mit Kindern unter 18 Jahren ²⁾	569	16,0 %
Alleinerziehende ³⁾	231	40,6 %
durchschnittliche Haushaltsgröße	1,68	

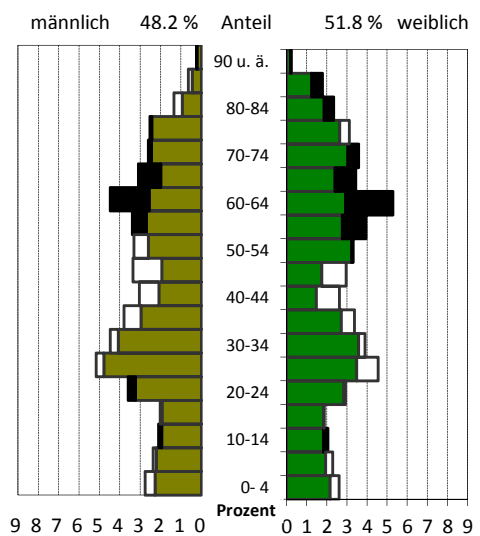
¹⁾ Anteil an den Einwohnern mit Hauptwohnung²⁾ Anteil an allen Haushalten³⁾ Anteil an Haushalten mit Kindern**Lebensbaum im Vergleich mit der Gesamtstadt**

schwarz: im Stadtteil größerer Anteil
 weiß: in Gesamtstadt größerer Anteil

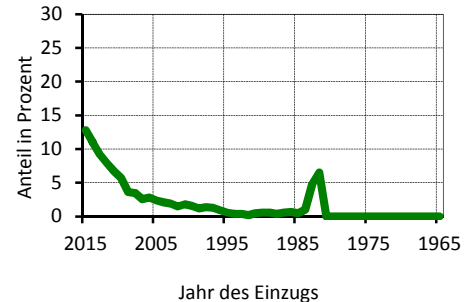
Wohndauer**Einzug in die jetzige Wohnung**

Mittelwert: 10,1 Jahre
 Einzug 2013-2015 33,0 %

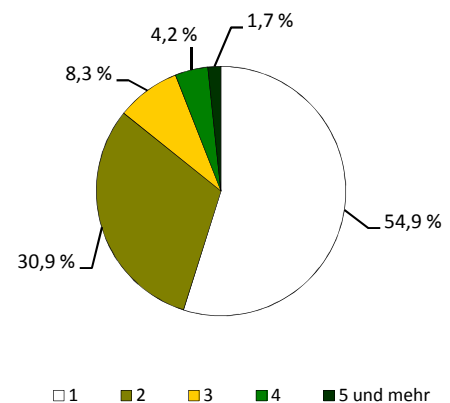
Haushalte nach der Personenzahl

Sozialstruktur

■ Beschäftigte - Anteil an Erwerbsfähigen	2 090	54,3 %
■ Frauenanteil - Anteil an weibl. Erwerbsfähigen	48,3 %	55,3 %
■ Arbeitslose - Anteil an Erwerbsfähigen	422	11,3 %
■ Frauenanteil - Anteil an weibl. Erwerbsfähigen	52,4 %	12,1 %
■ Regelleistungsberechtigte nach SGB II ¹⁾	1 193	25,7 %
■ Regelleistungsberechtigte Kinder nach SGB II ²⁾	386	48,9 %
■ Empfänger nach dem 3. Kapitel SGB XII	35	
■ Empfänger nach dem 4. Kapitel SGB XII	62	
■ Empfänger nach dem 7. Kapitel SGB XII	51	

Arbeitslosenanteil an den Erwerbsfähigen in Prozent

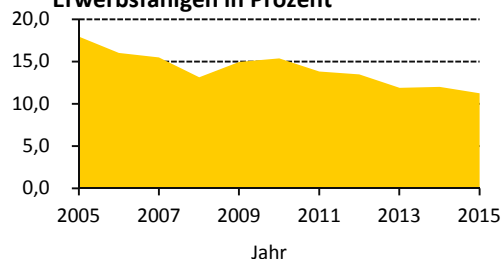

Ausgewählte Infrastruktureinrichtungen

Schulen (einschl. Außenstellen)

	Anzahl	Klassen	Schüler		
			insgesamt	je Klasse	Mädchenanteil
■ Grundschulen	-	-	-	x	x
■ Oberschulen	-	-	-	x	x
■ Gymnasien	1	9	190	21,1	36,3 %
■ Förderschulen	-	-	-	x	x
■ Berufsschulen/Berufsschulzentren	1	51	1 200	23,5	55,4 %

■ Kinder- und Jugendeinrichtungen	-	
■ Senioren- und Pflegeheime / Plätze	1 /	254
■ Unterkünfte (Hotels, Pensionen, etc.)	-	
■ (Musik-)Theater / Kulturzentren	- /	1
■ Museen / Galerien und Ausstellungen	- /	1
■ Bibliotheken / Kinos	- /	1
■ Kirchen	1	
■ Hallenbäder / Freibäder	- /	-
■ Sportanlagen / Sporthallen	3 /	2
■ Krankenhäuser / Apotheken	- /	-
■ Ärzte / Zahnärzte	1 /	3

Schüler an Allgemeinbildenden Schulen je 100 Einwohner

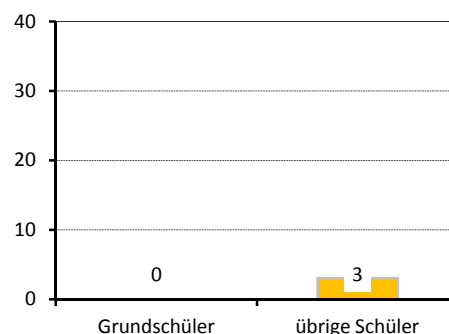

Gebäude und Wohnungen

■ Gebäude mit Wohnungen	270	
■ Eigenheime		9,6 %
■ große Wohngebäude		88,1 %
■ Wohnungen	3 794	
■ Leerstand		8,0 %
■ Leerstand in Mehrfamilienhäusern		7,8 %
■ durchschnittliche Wohnfläche	55,3 m²	
■ durchschnittliche Raumanzahl	2,4	

Wohnungen nach Baujahr des Gebäudes

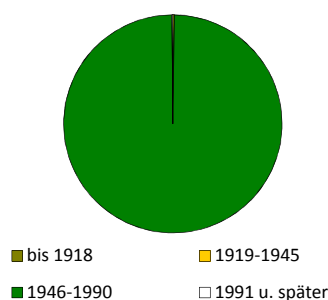

Bautätigkeit

	Genehmigungen		Fertigstellungen		
	2015		2013	2014	2015
Gebäude	2		6	29	5
Neubau von Eigenheimen	-		-	-	-
neugebaute Wohnungen	-		-	4	-
in Mehrfamilienhäusern	-		-	4	-
rückgebaute Wohnungen	-		-	-	-
Wohnungen in umgebauten Gebäuden	-		51	92	52

¹⁾ Anteil an Altersgruppe 0 bis 64 Jahre

²⁾ Anteil an Altersgruppe 0 bis 14 Jahre

Verkehr

zugelassene Kraftfahrzeuge	1 974	
Anteil Krafträder		4 %
Pkw insgesamt	1 865	
darunter nach Schadstoffgruppen		
rote Plakette	7	
gelbe Plakette	56	
grüne Plakette	1 784	
Privat-Pkw je 1 000 Haushalte	506	

Bevölkerungsanteil mit guter ÖPNV-Erreichbarkeit

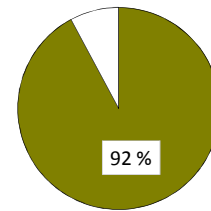

Betriebe

insgesamt	66	
in den Branchen		
Verarbeitendes Gewerbe	2	3,0 %
Baugewerbe	11	16,7 %
Einzelhandel	5	7,6 %
Kfz-Handel	2	3,0 %
Gastgewerbe	7	10,6 %
freiberufl., wissenschaftl., techn. Dienstleistungen	4	6,1 %
Information und Kommunikation	2	3,0 %
Finanz- und Versicherungsdienstleistungen	1	1,5 %
Grundstücks- und Wohnungswesen	2	3,0 %
davon mit		
0 - 9 Beschäftigten	60	
10 - 24 Beschäftigten	2	
25 - 49 Beschäftigten	2	
50 - 99 Beschäftigten	1	
100 und mehr Beschäftigten	1	

Betriebe je 1 000 Einwohner

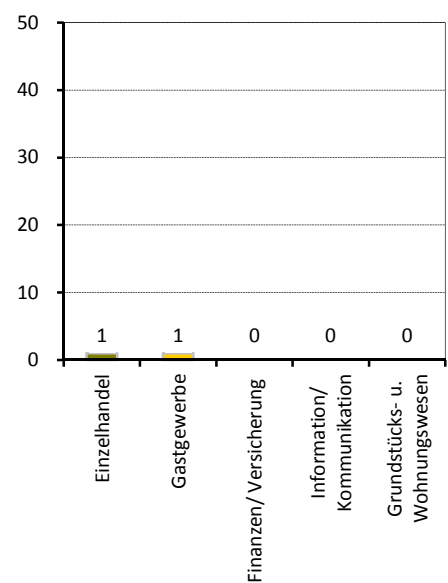

Wahlen

Wahl zum ...	Bundestag am 22.09.2013	Landtag am 31.08.2014
Wahlbeteiligung	57,8 %	38,6 %
Stimmenanteile		
CDU	33,7 %	30,4 %
DIE LINKE	25,9 %	26,4 %
SPD	14,4 %	11,4 %
GRÜNE	4,5 %	4,7 %
FDP	2,3 %	2,8 %
AfD	7,8 %	11,2 %
Sonstige	11,4 %	13,1 %

Stadtrat am 25.05.2014

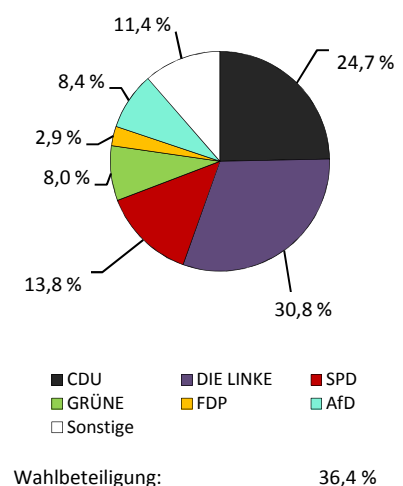

Stadtteil 97 - Gorbitz-Nord/Neu-Omsewitz

Flächennutzung

- Gesamtfläche
- Wohnbebauung
- Sport- und Freizeitanlagen
- Grün- und Freiflächen
- Parkanlagen, Zoo, Botanischer Garten
- Wald/Gehölz
- Verkehrsflächen

in ha
85
30
5
16
-
1
10



Quelle: Amt für Geodaten und Kataster 2016

Kennziffern

- Einwohner mit Hauptwohnung
- Jugendquotient
- Altenquotient
- durchschnittliche Haushaltsgröße
- Einpersonenhaushalte - Anteil an allen Haushalten
- Arbeitslose - Anteil an Erwerbsfähigen in Prozent
- Wohnungsleerstand in Prozent

	1990	2000	2005	2015	2020
Einwohner mit Hauptwohnung	12 939	8 117	6 330	6 088	6 300
Jugendquotient	56	21	10	15	22
Altenquotient	5	11	14	20	32
durchschnittliche Haushaltsgröße	.	2,20	1,78	1,61	x
Einpersonenhaushalte - Anteil an allen Haushalten	.	39,3	53,2	59,9	x
Arbeitslose - Anteil an Erwerbsfähigen in Prozent	.	16,5	19,1	12,2	x
Wohnungsleerstand in Prozent	.	24,2	14,8	5,8	x

Altersstruktur

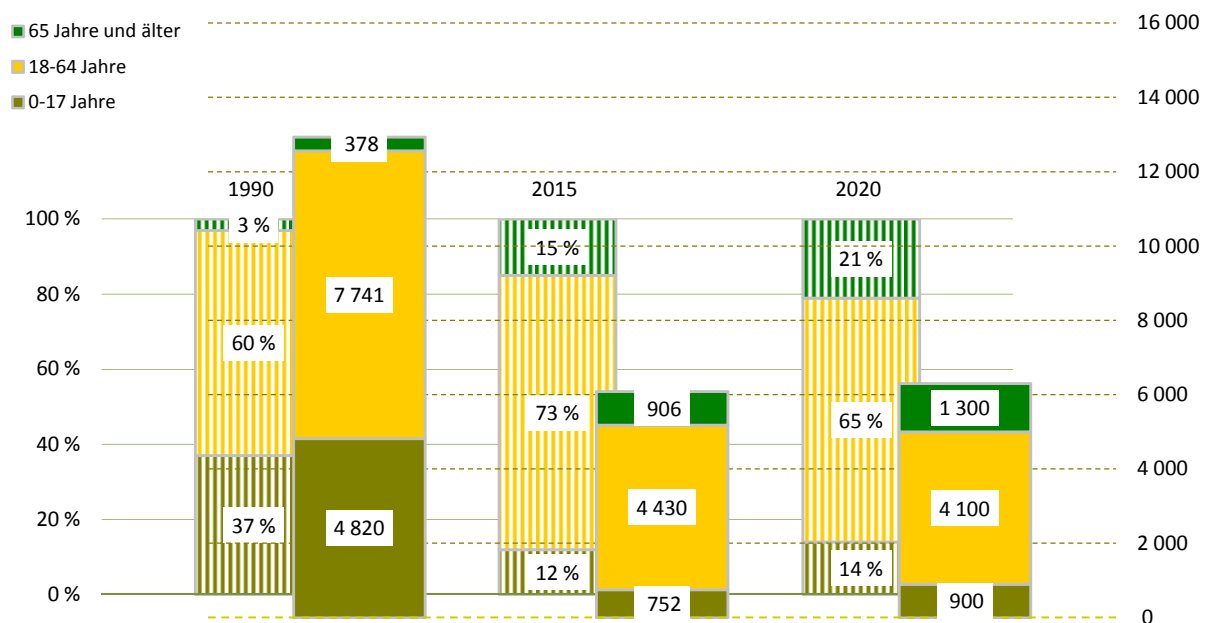

Bevölkerungsdichte

7 170 Einwohner/km²

Bevölkerungsbestand

Einwohner mit Hauptwohnung	6 088	
mit einer Religionszugehörigkeit	592	
evangelisch ¹⁾		7,4 %
römisch-katholisch ¹⁾		2,1 %
Ausländer ¹⁾	744	12,2 %
im Alter von 0 bis 17 Jahre		19,1 %
im Alter von 18 bis 64 Jahre		80,4 %
im Alter von 65 Jahren und älter		0,5 %
weiblich		30,9 %
Deutsche mit Migrationshintergrund ¹⁾	162	2,7 %
weiblich		46,3 %
Erwachsene	5 336	
ledig		44,2 %
verheiratet		37,2 %
geschieden		13,0 %
verwitwet		5,5 %
Durchschnittsalter	42,4 Jahre	
Einwohner mit Nebenwohnung	49	
Anteil an den Wohnberechtigten		0,8 %

Bevölkerungsbewegung (vorläufige Daten)

bezogen auf 1 000 Einwohner mit Hauptwohnung zum 31.12.2014

Geburten	8	
allgemeine Fruchtbarkeit zum Halbjahr 2015		46,2
Sterbefälle	6	
Geburtenüberschuss / -defizit	2	

Bestandsänderung

zum Vorjahr	- 23	-0,4 %
zum 31.12.1990	-6 851	-52,9 %

Haushalte

Haushalte	3 765	
mit 1 Person ²⁾	2 256	59,9 %
männlich		57,3 %
weiblich		42,7 %
mit Kindern unter 18 Jahren ²⁾	489	13,0 %
Alleinerziehende ³⁾	194	39,7 %
durchschnittliche Haushaltsgröße	1,61	

¹⁾ Anteil an den Einwohnern mit Hauptwohnung

²⁾ Anteil an allen Haushalten

³⁾ Anteil an Haushalten mit Kindern

Lebensbaum im Vergleich mit der Gesamtstadt

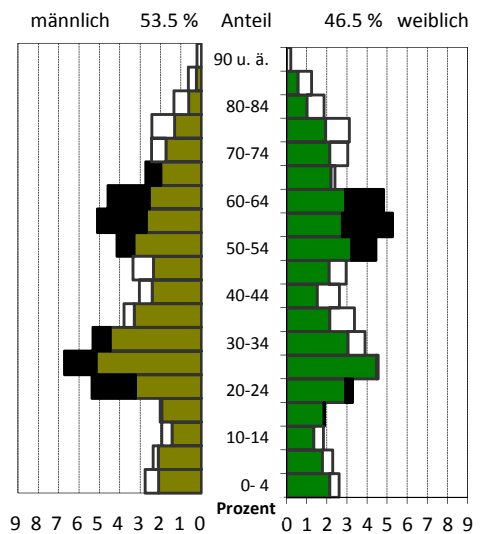

schwarz: im Stadtteil größerer Anteil
weiß: in Gesamtstadt größerer Anteil

Wohndauer

Einzug in die jetzige Wohnung

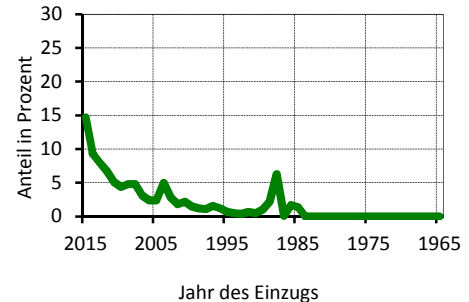

Mittelwert: 9,4 Jahre
Einzug 2013-2015 32,0 %

Haushalte nach der Personenzahl

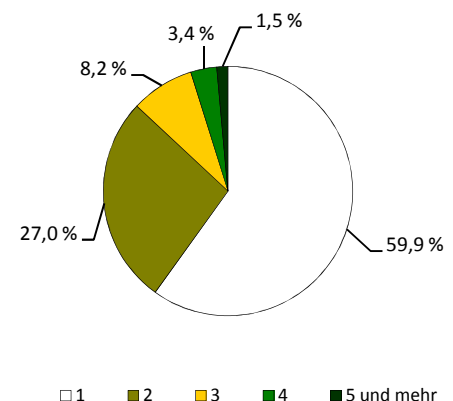

Sozialstruktur

Beschäftigte - Anteil an Erwerbsfähigen	2 378	52,6 %
Frauenanteil - Anteil an weibl. Erwerbsfähigen	45,8 %	55,5 %
Arbeitslose - Anteil an Erwerbsfähigen	540	12,2 %
Frauenanteil - Anteil an weibl. Erwerbsfähigen	45,0 %	12,4 %
Regelleistungsberechtigte nach SGB II ¹⁾	1 174	22,7 %
Regelleistungsberechtigte Kinder nach SGB II ²⁾	270	40,6 %
Empfänger nach dem 3. Kapitel SGB XII	33	
Empfänger nach dem 4. Kapitel SGB XII	61	
Empfänger nach dem 7. Kapitel SGB XII	9	

Arbeitslosenanteil an den Erwerbsfähigen in Prozent

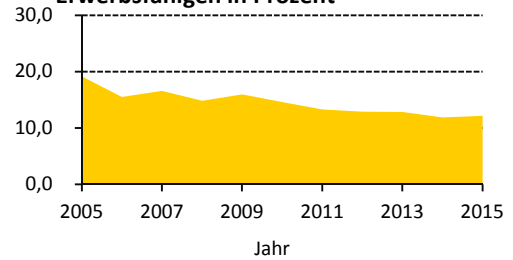

Ausgewählte Infrastruktureinrichtungen

Schulen (einschl. Außenstellen)

	Anzahl	Klassen	Schüler		
			insgesamt	je Klasse	Mädchenanteil
Grundschulen	1	13	273	21,0	48,4 %
Oberschulen	1	13	291	22,4	48,8 %
Gymnasien	-	-	-	x	x
Förderschulen	-	-	-	x	x
Berufsschulen/Berufsschulzentren	-	-	-	x	x

Kinder- und Jugendeinrichtungen	8	
Senioren- und Pflegeheime / Plätze	- /	-
Unterkünfte (Hotels, Pensionen, etc.)	-	
(Musik-)Theater / Kulturzentren	- /	-
Museen / Galerien und Ausstellungen	- /	-
Bibliotheken / Kinos	1 /	-
Kirchen	-	
Hallenbäder / Freibäder	- /	-
Sportanlagen / Sporthallen	1 /	4
Krankenhäuser / Apotheken	- /	2
Ärzte / Zahnärzte	20 /	1

Schüler an Allgemeinbildenden Schulen je 100 Einwohner

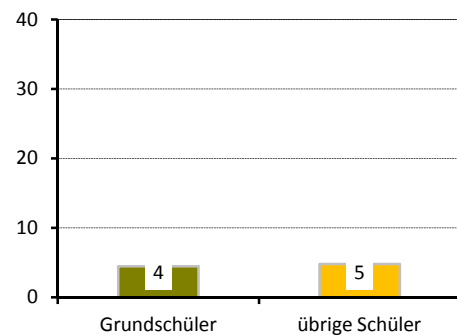

Gebäude und Wohnungen

Gebäude mit Wohnungen	286	
Eigenheime		4,9 %
große Wohngebäude		88,5 %
Wohnungen	3 874	
Leerstand		5,8 %
Leerstand in Mehrfamilienhäusern		5,8 %
durchschnittliche Wohnfläche	53,8 m ²	
durchschnittliche Raumanzahl	2,4	

Wohnungen nach Baujahr des Gebäudes

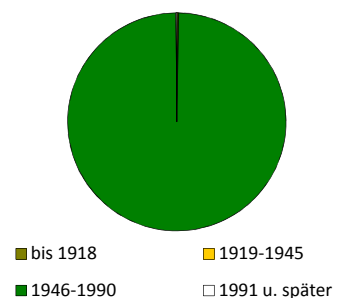

Bautätigkeit

	Genehmigungen		Fertigstellungen		
	2015		2013	2014	2015
Gebäude	1		3	-	-
Neubau von Eigenheimen	-		-	-	-
neugebaute Wohnungen	-		1	-	-
in Mehrfamilienhäusern	-		-	-	-
rückgebaute Wohnungen	-		-	-	-
Wohnungen in umgebauten Gebäuden	-		1	-	-

¹⁾ Anteil an Altersgruppe 0 bis 64 Jahre

²⁾ Anteil an Altersgruppe 0 bis 14 Jahre

Verkehr

zugelassene Kraftfahrzeuge	2 043	
Anteil Krafträder		5 %
Pkw insgesamt	1 904	
darunter nach Schadstoffgruppen		
rote Plakette	5	
gelbe Plakette	48	
grüne Plakette	1 832	
Privat-Pkw je 1 000 Haushalte	505	

Betriebe

insgesamt	90	
in den Branchen		
Verarbeitendes Gewerbe	-	x
Baugewerbe	8	8,9 %
Einzelhandel	20	22,2 %
Kfz-Handel	1	1,1 %
Gastgewerbe	4	4,4 %
freiberufl., wissenschaftl., techn. Dienstleistungen	10	11,1 %
Information und Kommunikation	2	2,2 %
Finanz- und Versicherungsdienstleistungen	3	3,3 %
Grundstücks- und Wohnungswesen	1	1,1 %
davon mit		
0 - 9 Beschäftigten	87	
10 - 24 Beschäftigten	3	
25 - 49 Beschäftigten	-	
50 - 99 Beschäftigten	-	
100 und mehr Beschäftigten	-	

Wahlen

Wahl zum ...	Bundestag am 22.09.2013	Landtag am 31.08.2014
Wahlbeteiligung	62,0 %	42,5 %
Stimmenanteile		
CDU	33,5 %	31,8 %
DIE LINKE	25,1 %	24,2 %
SPD	14,1 %	9,6 %
GRÜNE	4,4 %	3,9 %
FDP	2,3 %	2,7 %
AfD	7,9 %	10,0 %
Sonstige	12,8 %	17,7 %

Bevölkerungsanteil mit guter ÖPNV-Erreichbarkeit

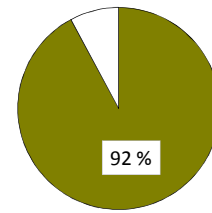

Betriebe je 1 000 Einwohner

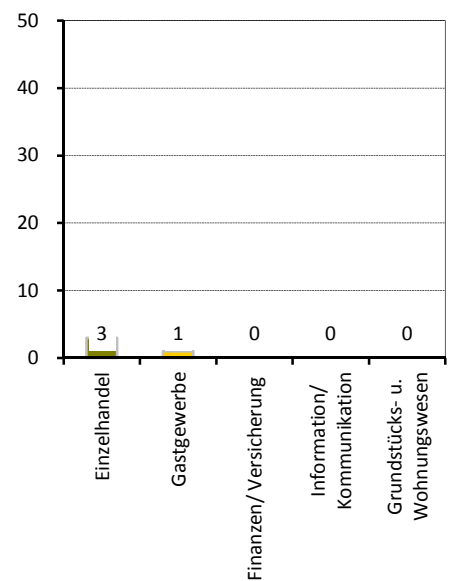

Stadtrat am 25.05.2014

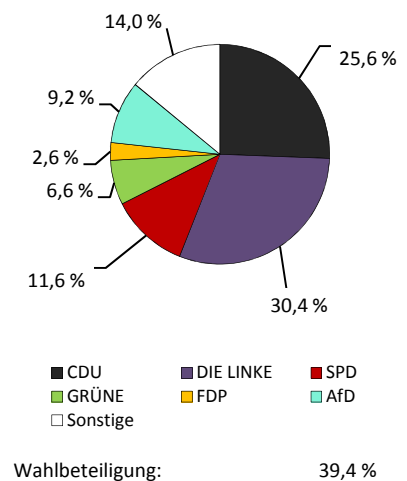

Stadtteil 98 - Briesnitz

Flächennutzung

■ Gesamtfläche	496
■ Wohnbebauung	165
■ Sport- und Freizeitanlagen	4
■ Grün- und Freiflächen	73
■ Parkanlagen, Zoo, Botanischer Garten	7
■ Wald/Gehölz	41
■ Verkehrsflächen	3

in ha
496
165
4
73
7
41
3

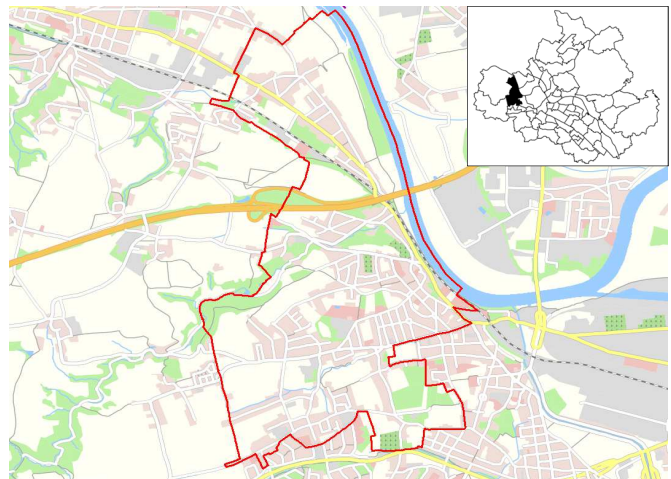

Quelle: Amt für Geodaten und Kataster 2016

Kennziffern

■ Einwohner mit Hauptwohnung	
■ Jugendquotient	
■ Altenquotient	
■ durchschnittliche Haushaltsgröße	
■ Einpersonenhaushalte - Anteil an allen Haushalten	
■ Arbeitslose - Anteil an Erwerbsfähigen in Prozent	
■ Wohnungsleerstand in Prozent	

	1990	2000	2005	2015	2020
Einwohner mit Hauptwohnung	8 992	9 825	10 067	11 103	11 200
Jugendquotient	28	18	16	22	28
Altenquotient	30	21	25	31	37
durchschnittliche Haushaltsgröße	.	2,19	2,08	1,98	x
Einpersonenhaushalte - Anteil an allen Haushalten	.	34,8	39,2	41,9	x
Arbeitslose - Anteil an Erwerbsfähigen in Prozent	.	10,4	8,5	4,1	x
Wohnungsleerstand in Prozent	.	23,9	18,9	9,9	x

Altersstruktur

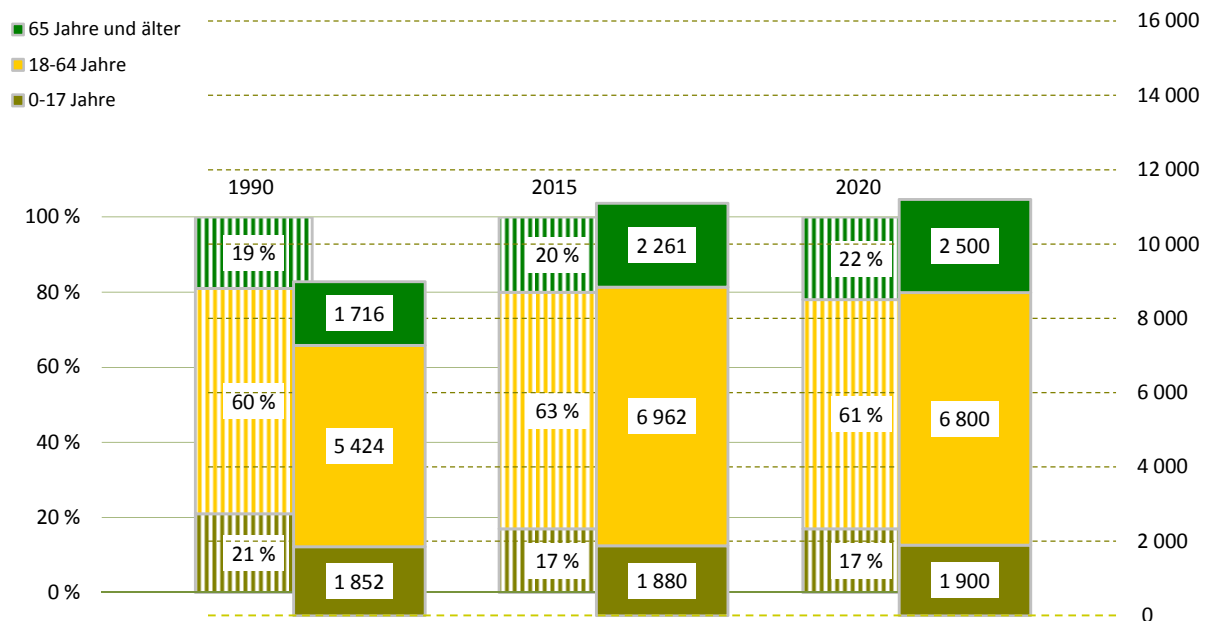

Bevölkerungsdichte2 240 Einwohner/km²**Bevölkerungsbestand**

Einwohner mit Hauptwohnung	11 103	
mit einer Religionszugehörigkeit	1 988	
evangelisch ¹⁾		14,8 %
römisch-katholisch ¹⁾		3,0 %
Ausländer ¹⁾	258	2,3 %
im Alter von 0 bis 17 Jahre		7,0 %
im Alter von 18 bis 64 Jahre		88,8 %
im Alter von 65 Jahren und älter		4,3 %
weiblich		34,5 %
Deutsche mit Migrationshintergrund ¹⁾	256	2,3 %
weiblich		51,2 %
Erwachsene	9 223	
ledig		31,8 %
verheiratet		52,7 %
geschieden		8,8 %
verwitwet		6,7 %
Durchschnittsalter	44,0 Jahre	
Einwohner mit Nebenwohnung	80	
Anteil an den Wohnberechtigten		0,7 %

Bevölkerungsbewegung (vorläufige Daten)

bezogen auf 1 000 Einwohner mit Hauptwohnung zum 31.12.2014

Geburten	11	
allgemeine Fruchtbarkeit zum Halbjahr 2015		63,4
Sterbefälle	8	
Geburtenüberschuss / -defizit	3	

Bestandsänderung

zum Vorjahr	144	1,3 %
zum 31.12.1990	2 111	23,5 %

Haushalte

Haushalte	5 614	
mit 1 Person ²⁾	2 353	41,9 %
männlich		51,9 %
weiblich		48,1 %
mit Kindern unter 18 Jahren ²⁾	1 220	21,7 %
Alleinerziehende ³⁾	221	18,1 %
durchschnittliche Haushaltsgröße	1,98	

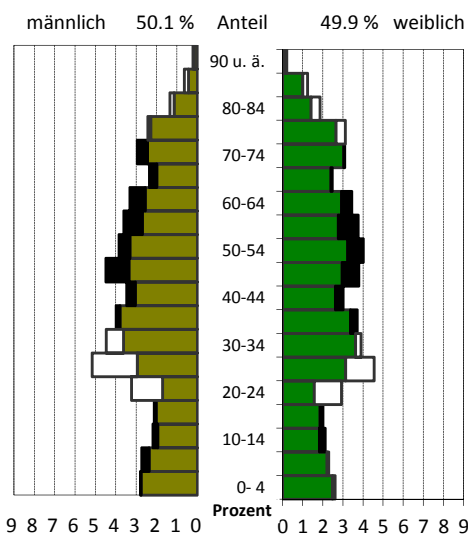
¹⁾ Anteil an den Einwohnern mit Hauptwohnung²⁾ Anteil an allen Haushalten³⁾ Anteil an Haushalten mit Kindern**Lebensbaum im Vergleich mit der Gesamtstadt**

schwarz: im Stadtteil größerer Anteil
weiß: in Gesamtstadt größerer Anteil

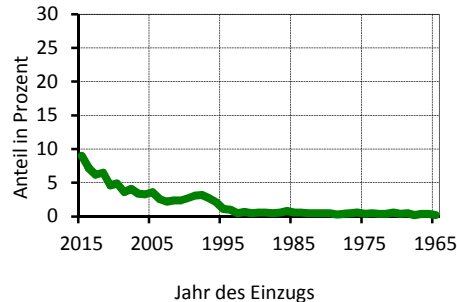
Wohndauer**Einzug in die jetzige Wohnung**

Mittelwert: 13,8 Jahre
Einzug 2013-2015: 22,4 %

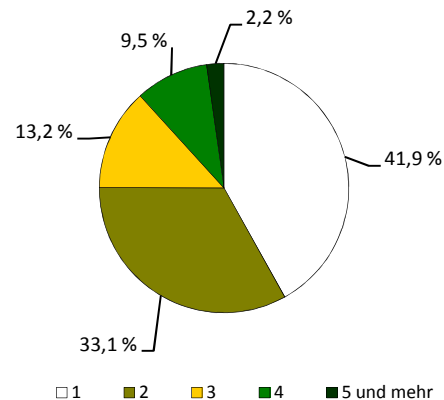
Haushalte nach der Personenzahl

Sozialstruktur

Beschäftigte - Anteil an Erwerbsfähigen	4 713	65,2 %
Frauenanteil - Anteil an weibl. Erwerbsfähigen	50,6 %	69,5 %
Arbeitslose - Anteil an Erwerbsfähigen	287	4,1 %
Frauenanteil - Anteil an weibl. Erwerbsfähigen	45,0 %	3,8 %
Regelleistungsberechtigte nach SGB II ¹⁾	493	5,6 %
Regelleistungsberechtigte Kinder nach SGB II ²⁾	108	6,7 %
Empfänger nach dem 3. Kapitel SGB XII	17	
Empfänger nach dem 4. Kapitel SGB XII	36	
Empfänger nach dem 7. Kapitel SGB XII	13	

Arbeitslosenanteil an den Erwerbsfähigen in Prozent

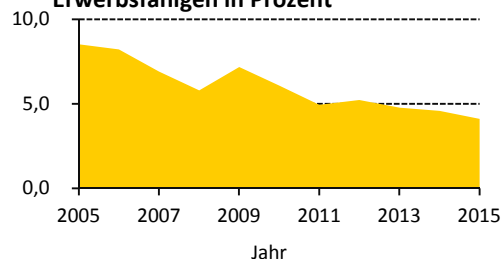

Ausgewählte Infrastruktureinrichtungen

Schulen (einschl. Außenstellen)

	Anzahl	Klassen	Schüler		
			insgesamt	je Klasse	Mädchenanteil
Grundschulen	3	22	532	24,2	47,9 %
Oberschulen	1	13	354	27,2	44,9 %
Gymnasien	-	-	-	x	x
Förderschulen	1	10	86	8,6	31,4 %
Berufsschulen/Berufsschulzentren	-	-	-	x	x

Kinder- und Jugendeinrichtungen	4	
Senioren- und Pflegeheime / Plätze	- / -	
Unterkünfte (Hotels, Pensionen, etc.)	26	
(Musik-)Theater / Kulturzentren	2 / 1	
Museen / Galerien und Ausstellungen	- / -	
Bibliotheken / Kinos	- / -	
Kirchen	1	
Hallenbäder / Freibäder	- / 1	
Sportanlagen / Sporthallen	3 / 4	
Krankenhäuser / Apotheken	- / 1	
Ärzte / Zahnärzte	4 / 5	

Schüler an Allgemeinbildenden Schulen je 100 Einwohner

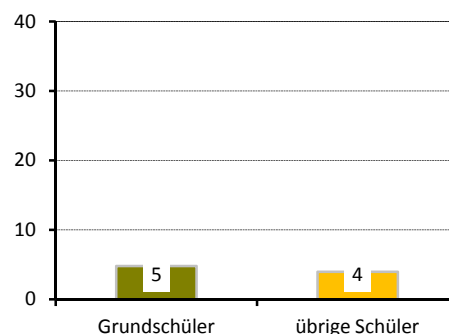

Gebäude und Wohnungen

Gebäude mit Wohnungen	2 271	
Eigenheime		69,6 %
große Wohngebäude		9,1 %
Wohnungen	5 932	
Leerstand		9,9 %
Leerstand in Mehrfamilienhäusern		13,0 %
durchschnittliche Wohnfläche	72,5 m²	
durchschnittliche Raumanzahl	3,1	

Wohnungen nach Baujahr des Gebäudes

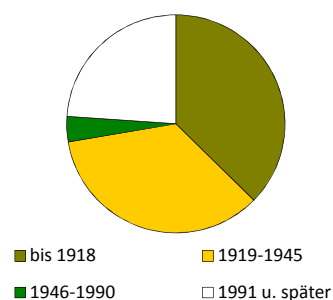

Bautätigkeit

	Genehmigungen		Fertigstellungen		
	2015		2013	2014	2015
Gebäude	28		30	45	27
Neubau von Eigenheimen	6		14	33	9
neugebaute Wohnungen	58		28	47	17
in Mehrfamilienhäusern	52		13	13	7
rückgebaute Wohnungen			-	15	3
Wohnungen in umgebauten Gebäuden	22		44	28	26

¹⁾ Anteil an Altersgruppe 0 bis 64 Jahre

²⁾ Anteil an Altersgruppe 0 bis 14 Jahre

Verkehr

zugelassene Kraftfahrzeuge	6 443	
Anteil Krafträder		7 %
Pkw insgesamt	5 582	
darunter nach Schadstoffgruppen		
rote Plakette	38	
gelbe Plakette	214	
grüne Plakette	5 234	
Privat-Pkw je 1 000 Haushalte	948	

Betriebe

insgesamt	477	
in den Branchen		
Verarbeitendes Gewerbe	25	5,2 %
Baugewerbe	80	16,8 %
Einzelhandel	44	9,2 %
Kfz-Handel	18	3,8 %
Gastgewerbe	25	5,2 %
freiberufl., wissenschaftl., techn. Dienstleistungen	75	15,7 %
Information und Kommunikation	17	3,6 %
Finanz- und Versicherungsdienstleistungen	11	2,3 %
Grundstücks- und Wohnungswesen	32	6,7 %
davon mit		
0 - 9 Beschäftigten	446	
10 - 24 Beschäftigten	24	
25 - 49 Beschäftigten	5	
50 - 99 Beschäftigten	-	
100 und mehr Beschäftigten	2	

Wahlen

Wahl zum ...	Bundestag am 22.09.2013	Landtag am 31.08.2014
Wahlbeteiligung	76,3 %	58,2 %
Stimmenanteile		
CDU	44,7 %	40,9 %
DIE LINKE	16,8 %	15,2 %
SPD	12,0 %	11,5 %
GRÜNE	6,4 %	7,6 %
FDP	3,3 %	4,0 %
AfD	7,8 %	10,5 %
Sonstige	9,1 %	10,2 %

Bevölkerungsanteil mit guter ÖPNV-Erreichbarkeit

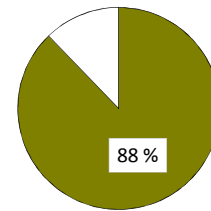

Betriebe je 1 000 Einwohner

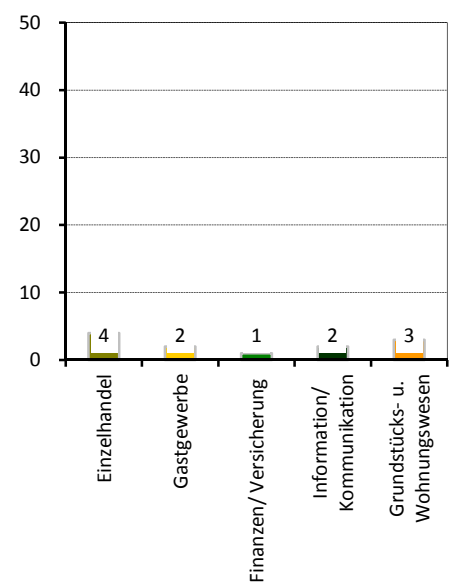

Stadtrat am 25.05.2014

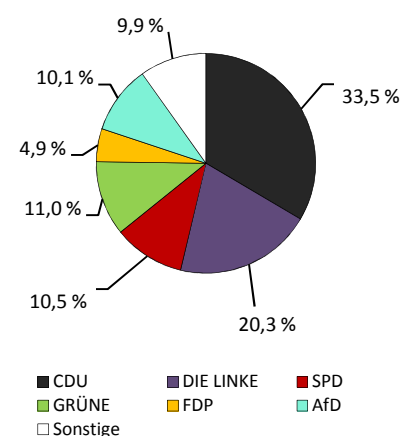

Wahlbeteiligung: 52,2 %

Stadtteil 99 - Gompitz/Altfranken

Flächennutzung

■ Gesamtfläche	in ha	1 288
■ Wohnbebauung	118	
■ Sport- und Freizeitanlagen	4	
■ Grün- und Freiflächen	155	
■ Parkanlagen, Zoo, Botanischer Garten	-	
■ Wald/Gehölz	94	
■ Verkehrsflächen	10	

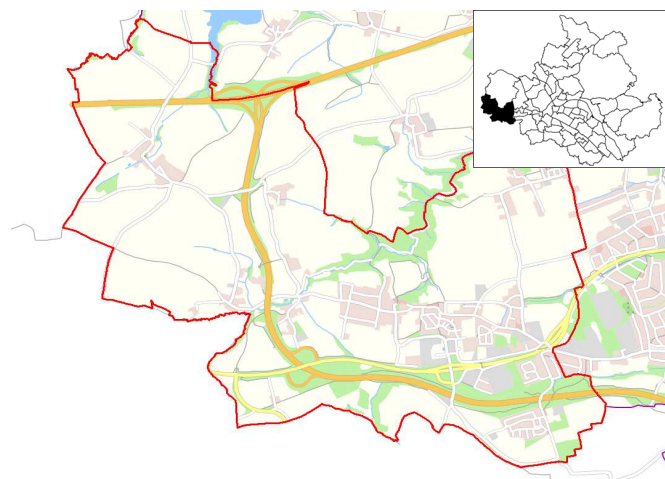

Quelle: Amt für Geodaten und Kataster 2016

Kennziffern

■ Einwohner mit Hauptwohnung	
■ Jugendquotient	
■ Altenquotient	
■ durchschnittliche Haushaltsgröße	
■ Einpersonenhaushalte - Anteil an allen Haushalten	
■ Arbeitslose - Anteil an Erwerbsfähigen in Prozent	
■ Wohnungsleerstand in Prozent	

	1990	2000	2005	2015	2020
Einwohner mit Hauptwohnung	1 458	3 811	4 195	4 348	4 500
Jugendquotient	29	18	16	23	31
Altenquotient	25	14	18	29	38
durchschnittliche Haushaltsgröße	.	2,67	2,53	2,28	x
Einpersonenhaushalte - Anteil an allen Haushalten	.	18,9	21,0	25,8	x
Arbeitslose - Anteil an Erwerbsfähigen in Prozent	.	7,0	5,7	2,6	x
Wohnungsleerstand in Prozent	.	12,9	8,4	4,5	x

Altersstruktur

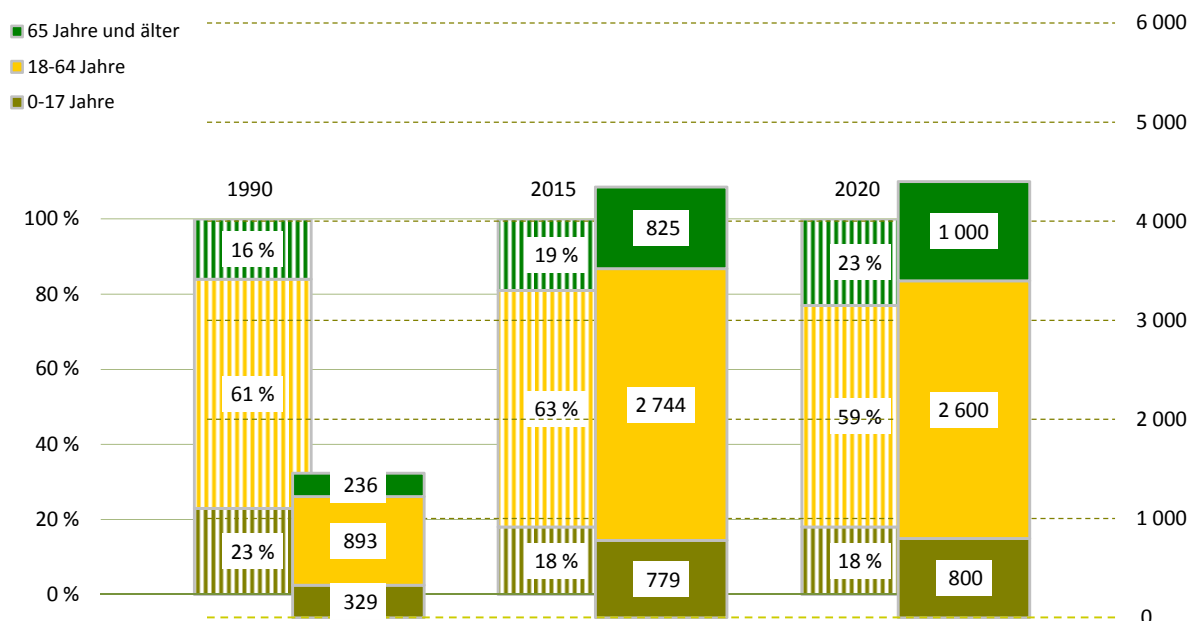

Bevölkerungsdichte**337 Einwohner/km²****Bevölkerungsbestand**

Einwohner mit Hauptwohnung	4 348	
mit einer Religionszugehörigkeit	802	
evangelisch ¹⁾		16,1 %
römisch-katholisch ¹⁾		2,4 %
Ausländer ¹⁾	35	0,8 %
im Alter von 0 bis 17 Jahre		5,7 %
im Alter von 18 bis 64 Jahre		94,3 %
im Alter von 65 Jahren und älter		0,0 %
weiblich		42,9 %
Deutsche mit Migrationshintergrund ¹⁾	133	3,1 %
weiblich		47,4 %
Erwachsene	3 569	
ledig		21,7 %
verheiratet		66,8 %
geschieden		6,1 %
verwitwet		5,5 %
Durchschnittsalter	45,0 Jahre	
Einwohner mit Nebenwohnung	21	
Anteil an den Wohnberechtigten		0,5 %

Bevölkerungsbewegung (vorläufige Daten)

bezogen auf 1 000 Einwohner mit Hauptwohnung zum 31.12.2014

Geburten	9	
allgemeine Fruchtbarkeit zum Halbjahr 2015		61,1
Sterbefälle	6	
Geburtenüberschuss / -defizit	3	

Bestandsänderung

zum Vorjahr	14	0,3 %
zum 31.12.1990	2 890	198,2 %

Haushalte

Haushalte	1 919	
mit 1 Person ²⁾	496	25,8 %
männlich		48,0 %
weiblich		52,0 %
mit Kindern unter 18 Jahren ²⁾	483	25,2 %
Alleinerziehende ³⁾	45	9,3 %
durchschnittliche Haushaltsgröße	2,28	

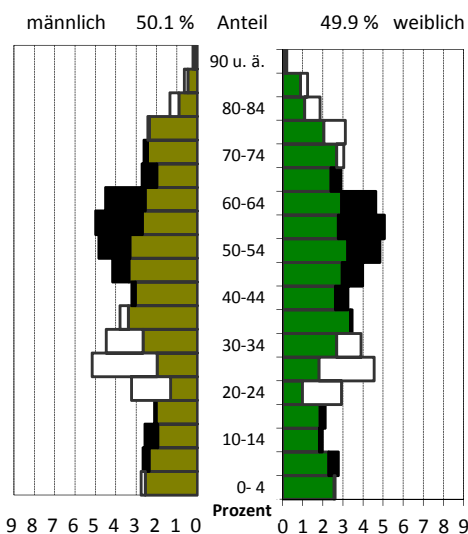
¹⁾ Anteil an den Einwohnern mit Hauptwohnung²⁾ Anteil an allen Haushalten³⁾ Anteil an Haushalten mit Kindern**Lebensbaum im Vergleich mit der Gesamtstadt**

schwarz: im Stadtteil größerer Anteil
 weiß: in Gesamtstadt größerer Anteil

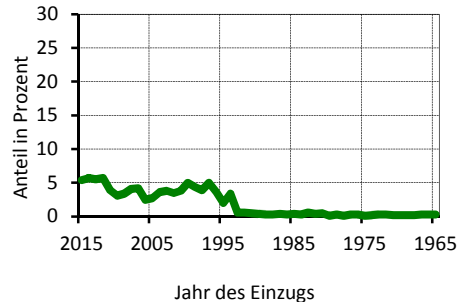
Wohndauer**Einzug in die jetzige Wohnung**

Mittelwert: 13,7 Jahre
 Einzug 2013-2015 16,6 %

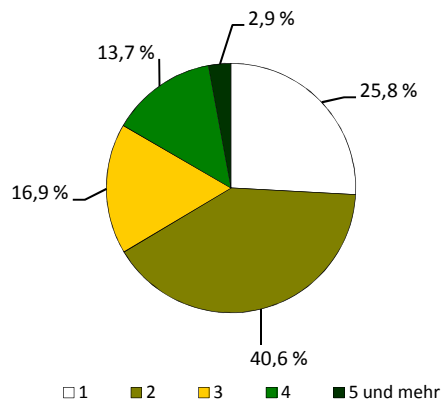
Haushalte nach der Personenzahl

Sozialstruktur

Beschäftigte - Anteil an Erwerbsfähigen	1 859	64,8 %
Frauenanteil - Anteil an weibl. Erwerbsfähigen	50,6 %	69,3 %
Arbeitslose - Anteil an Erwerbsfähigen	70	2,6 %
Frauenanteil - Anteil an weibl. Erwerbsfähigen	45,7 %	2,4 %
Regelleistungsberechtigte nach SGB II ¹⁾	93	2,6 %
Regelleistungsberechtigte Kinder nach SGB II ²⁾	18	2,7 %
Empfänger nach dem 3. Kapitel SGB XII	0	
Empfänger nach dem 4. Kapitel SGB XII	7	
Empfänger nach dem 7. Kapitel SGB XII	0	

Arbeitslosenanteil an den Erwerbsfähigen in Prozent

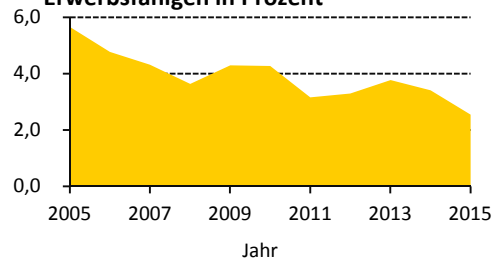

Ausgewählte Infrastruktureinrichtungen

Schulen (einschl. Außenstellen)

	Anzahl	Klassen	Schüler		
			insgesamt	je Klasse	Mädchenanteil
Grundschulen	1	4	102	25,5	52,9 %
Oberschulen	-	-	-	x	x
Gymnasien	-	-	-	x	x
Förderschulen	-	-	-	x	x
Berufsschulen/Berufsschulzentren	-	-	-	x	x

Kinder- und Jugendeinrichtungen	-	
Senioren- und Pflegeheime / Plätze	- / -	
Unterkünfte (Hotels, Pensionen, etc.)	6	
(Musik-)Theater / Kulturzentren	- / -	
Museen / Galerien und Ausstellungen	- / -	
Bibliotheken / Kinos	- / -	
Kirchen	1	
Hallenbäder / Freibäder	- / -	
Sportanlagen / Sporthallen	4 / 1	
Krankenhäuser / Apotheken	- / -	
Ärzte / Zahnärzte	2 / 3	

Schüler an Allgemeinbildenden Schulen je 100 Einwohner

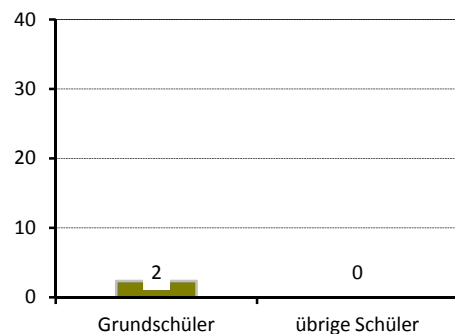

Gebäude und Wohnungen

Gebäude mit Wohnungen	1 251	
Eigenheime		91,6 %
große Wohngebäude		2,2 %
Wohnungen	1 938	
Leerstand		4,5 %
Leerstand in Mehrfamilienhäusern		9,4 %
durchschnittliche Wohnfläche	95,3 m²	
durchschnittliche Raumanzahl	3,8	

Wohnungen nach Baujahr des Gebäudes

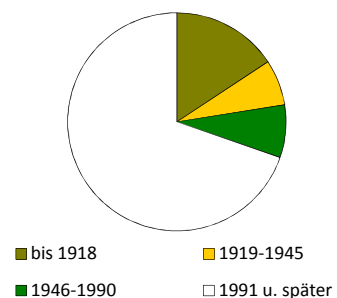

Bautätigkeit

	Genehmigungen		Fertigstellungen		
	2015		2013	2014	2015
Gebäude	19		33	25	15
Neubau von Eigenheimen	10		26	20	8
neugebaute Wohnungen	24		30	24	8
in Mehrfamilienhäusern	14		-	-	-
rückgebaute Wohnungen			-	4	-
Wohnungen in umgebauten Gebäuden	24		1	15	6

¹⁾ Anteil an Altersgruppe 0 bis 64 Jahre

²⁾ Anteil an Altersgruppe 0 bis 14 Jahre

Verkehr

zugelassene Kraftfahrzeuge	3 111	
Anteil Krafträder		7 %
Pkw insgesamt	2 641	
darunter nach Schadstoffgruppen		
rote Plakette	13	
gelbe Plakette	91	
grüne Plakette	2 505	
Privat-Pkw je 1 000 Haushalte	1 239	

Betriebe

insgesamt	202	
in den Branchen		
Verarbeitendes Gewerbe	5	2,5 %
Baugewerbe	35	17,3 %
Einzelhandel	24	11,9 %
Kfz-Handel	14	6,9 %
Gastgewerbe	12	5,9 %
freiberufl., wissenschaftl., techn. Dienstleistungen	25	12,4 %
Information und Kommunikation	12	5,9 %
Finanz- und Versicherungsdienstleistungen	-	x
Grundstücks- und Wohnungswesen	8	4,0 %
davon mit		
0 - 9 Beschäftigten	176	
10 - 24 Beschäftigten	15	
25 - 49 Beschäftigten	5	
50 - 99 Beschäftigten	2	
100 und mehr Beschäftigten	4	

Wahlen

Wahl zum ...	Bundestag am 22.09.2013	Landtag am 31.08.2014
Wahlbeteiligung	83,2 %	67,1 %
Stimmenanteile		
CDU	51,2 %	46,0 %
DIE LINKE	13,5 %	14,0 %
SPD	12,1 %	12,2 %
GRÜNE	4,1 %	5,3 %
FDP	4,2 %	5,1 %
AfD	7,6 %	10,0 %
Sonstige	7,3 %	7,4 %

Bevölkerungsanteil mit
guter ÖPNV-Erreichbarkeit

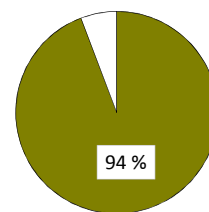

Betriebe je 1 000 Einwohner

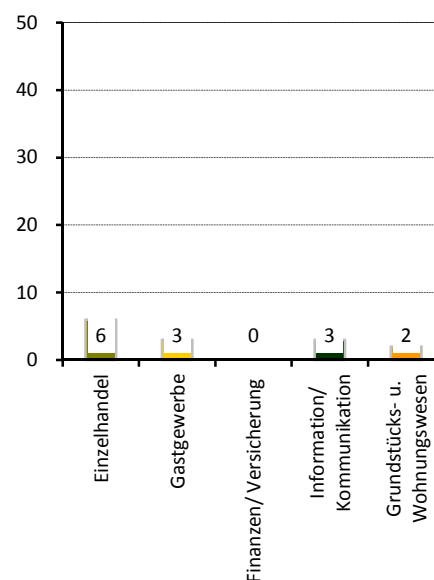

Stadtrat am 25.05.2014

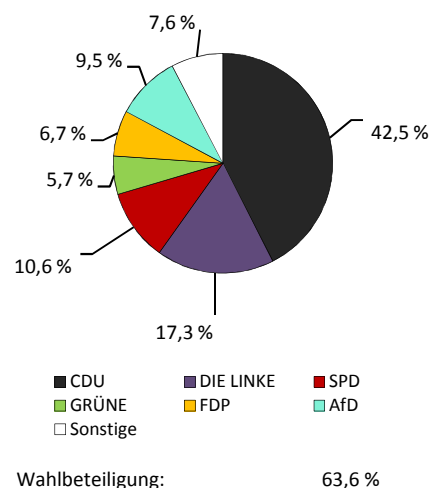

Ortsamtsbereich Altstadt

■ Flächennutzung

■ Gesamtfläche	in ha
■ Wohnbebauung	1 691
■ Sport- und Freizeitanlagen	270
■ Grün- und Freiflächen	63
■ Parkanlagen, Zoo, Botanischer Garten	174
■ Wald/Gehölz	189
■ Verkehrsflächen	5
	80



Quelle: Amt für Geodaten und Kataster 2016

■ Kennziffern

■ Einwohner mit Hauptwohnung
■ Jugendquotient
■ Altenquotient
■ durchschnittliche Haushaltsgröße
■ Einpersonenhaushalte - Anteil an allen Haushalten
■ Arbeitslose - Anteil an Erwerbsfähigen in Prozent
■ Wohnungsleerstand in Prozent

	1990	2000	2005	2015	2020
Einwohner mit Hauptwohnung	57 602	48 911	48 651	56 311	60 800
Jugendquotient	17	14	12	15	22
Altenquotient	29	50	64	53	48
durchschnittliche Haushaltsgröße	.	1,77	1,67	1,56	x
Einpersonenhaushalte - Anteil an allen Haushalten	.	48,4	53,4	60,1	x
Arbeitslose - Anteil an Erwerbsfähigen in Prozent	.	12,2	13,3	7,4	x
Wohnungsleerstand in Prozent	.	16,8	13,1	5,1	x

■ Altersstruktur

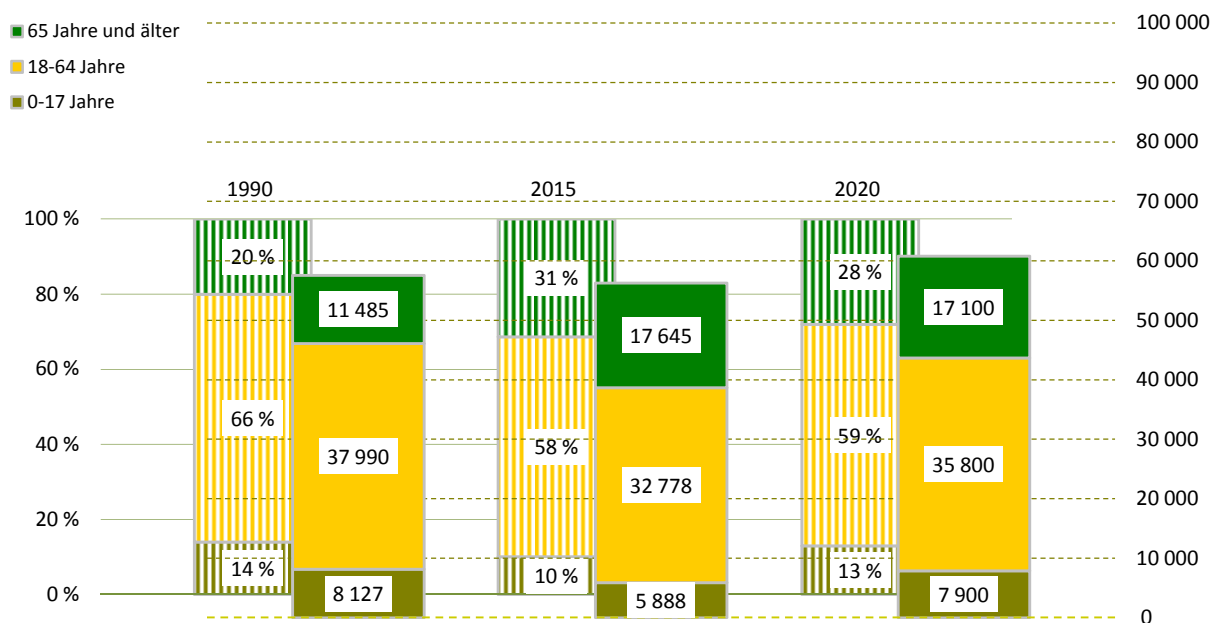

Bevölkerungsdichte**3 330 Einwohner/km²****Bevölkerungsbestand**

Einwohner mit Hauptwohnung	56 311	
mit einer Religionszugehörigkeit	10 444	
evangelisch ¹⁾		12,7 %
römisch-katholisch ¹⁾		5,2 %
Ausländer ¹⁾	7 587	13,5 %
im Alter von 0 bis 17 Jahre		14,4 %
im Alter von 18 bis 64 Jahre		81,5 %
im Alter von 65 Jahren und älter		4,0 %
weiblich		42,8 %
Deutsche mit Migrationshintergrund ¹⁾	3 331	5,9 %
weiblich		50,2 %
Erwachsene	50 423	
ledig		42,5 %
verheiratet		36,8 %
geschieden		9,7 %
verwitwet		10,9 %
Durchschnittsalter	47,0 Jahre	
Einwohner mit Nebenwohnung	903	
Anteil an den Wohnberechtigten		1,6 %

Bevölkerungsbewegung (vorläufige Daten)

bezogen auf 1 000 Einwohner mit Hauptwohnung zum 31.12.2014

Geburten	9	
allgemeine Fruchtbarkeit zum Halbjahr 2015		46,1
Sterbefälle	20	
Geburtenüberschuss / -defizit	- 11	

Bestandsänderung

zum Vorjahr	1 733	3,2 %
zum 31.12.1990	-1 291	-2,2 %

Haushalte

Haushalte	32 798	
mit 1 Person ²⁾	19 713	60,1 %
männlich		46,7 %
weiblich		53,3 %
mit Kindern unter 18 Jahren ²⁾	3 650	11,1 %
Alleinerziehende ³⁾	911	25,0 %
durchschnittliche Haushaltsgröße	1,56	

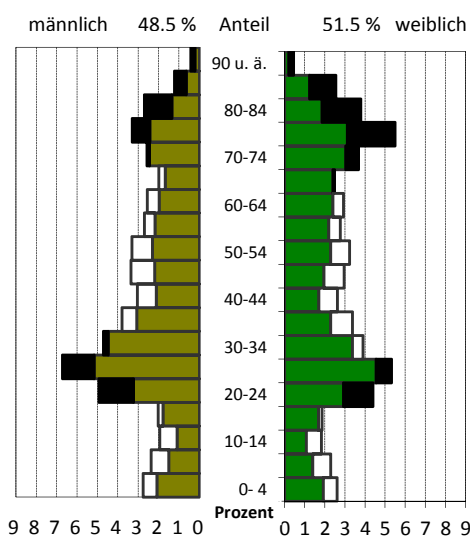
¹⁾ Anteil an den Einwohnern mit Hauptwohnung²⁾ Anteil an allen Haushalten³⁾ Anteil an Haushalten mit Kindern**Lebensbaum im Vergleich mit der Gesamtstadt**

schwarz: im Ortsamtsbereich größerer Anteil
 weiß: in Gesamtstadt größerer Anteil

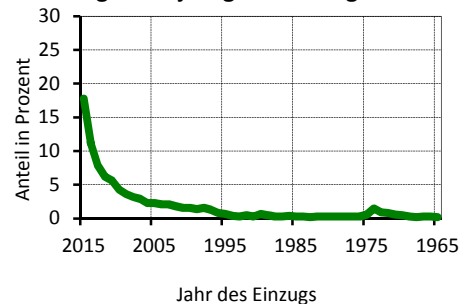
Wohndauer**Einzug in die jetzige Wohnung**

Mittelwert: 12,0 Jahre
 Einzug 2013-2015 36,9 %

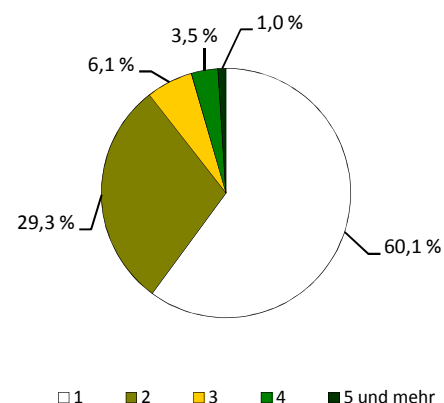
Haushalte nach der Personenzahl

Sozialstruktur

Beschäftigte - Anteil an Erwerbsfähigen	17 371	51,8 %
Frauenanteil - Anteil an weibl. Erwerbsfähigen	47,2 %	54,1 %
Arbeitslose - Anteil an Erwerbsfähigen	2 418	7,4 %
Frauenanteil - Anteil an weibl. Erwerbsfähigen	42,8 %	6,8 %
Regelleistungsberechtigte nach SGB II ¹⁾	5 351	13,8 %
Regelleistungsberechtigte Kinder nach SGB II ²⁾	1 261	24,7 %
Empfänger nach dem 3. Kapitel SGB XII	280	
Empfänger nach dem 4. Kapitel SGB XII	741	
Empfänger nach dem 7. Kapitel SGB XII	445	

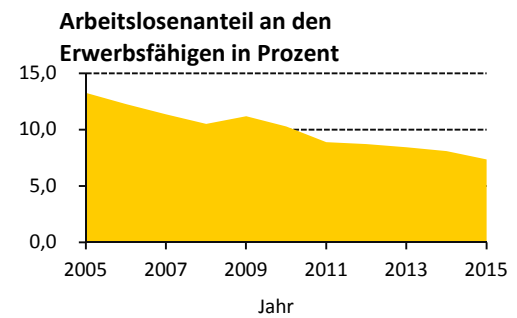

Ausgewählte Infrastruktureinrichtungen

Schulen (einschl. Außenstellen)

	Anzahl	Klassen	Schüler		
			insgesamt	je Klasse	Mädchenanteil
Grundschulen	7	70	1 384	19,8	48,7 %
Oberschulen	2	33	598	18,1	42,8 %
Gymnasien	6	132	4 118	31,2	47,6 %
Förderschulen	2	26	257	9,9	36,2 %
Berufsschulen/Berufsschulzentren	16	412	8 255	20,0	47,1 %

Kinder- und Jugendeinrichtungen	57	
Senioren- und Pflegeheime / Plätze	19 /	2 269
Unterkünfte (Hotels, Pensionen, etc.)	64	
(Musik-)Theater / Kulturzentren	14 /	9
Museen / Galerien und Ausstellungen	25 /	29
Bibliotheken / Kinos	11 /	2
Kirchen	17	
Hallenbäder / Freibäder	3 /	1
Sportanlagen / Sporthallen	56 /	29
Krankenhäuser / Apotheken	4 /	23
Ärzte / Zahnärzte	189 /	51

Schüler an Allgemeinbildenden Schulen je 100 Einwohner

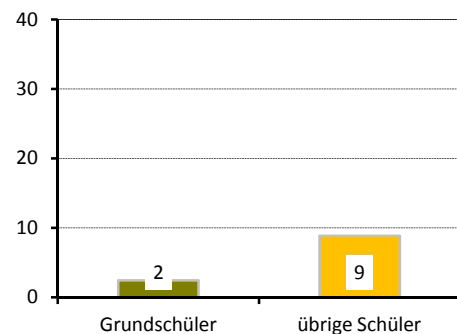

Gebäude und Wohnungen

Gebäude mit Wohnungen	2 170	
Eigenheime		5,8 %
große Wohngebäude		86,9 %
Wohnungen	32 101	
Leerstand		5,1 %
Leerstand in Mehrfamilienhäusern		5,1 %
durchschnittliche Wohnfläche	60,1 m ²	
durchschnittliche Raumanzahl	2,5	

Wohnungen nach Baujahr des Gebäudes

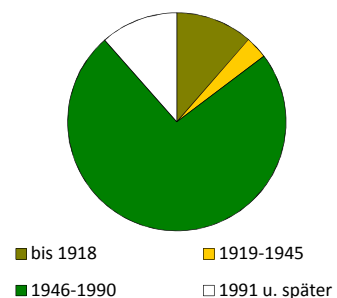

Bautätigkeit

	Genehmigungen		Fertigstellungen		
	2015		2013	2014	2015
Gebäude	160		58	104	125
Neubau von Eigenheimen	19		4	22	13
neugebaute Wohnungen	877		54	176	389
in Mehrfamilienhäusern	512		50	151	374
rückgebaute Wohnungen			173	12	-
Wohnungen in umgebauten Gebäuden	1 313		561	403	1 083

¹⁾ Anteil an Altersgruppe 0 bis 64 Jahre

²⁾ Anteil an Altersgruppe 0 bis 14 Jahre

Verkehr

zugelassene Kraftfahrzeuge	23 428	
Anteil Krafträder		3 %
Pkw insgesamt	19 795	
darunter nach Schadstoffgruppen		
rote Plakette	77	
gelbe Plakette	502	
grüne Plakette	19 012	
Privat-Pkw je 1 000 Haushalte	458	

Bevölkerungsanteil mit
guter ÖPNV-Erreichbarkeit

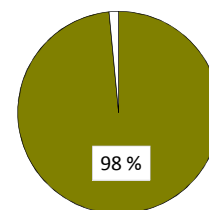

Betriebe

insgesamt	3 301	
in den Branchen		
Verarbeitendes Gewerbe	92	2,8 %
Baugewerbe	167	5,1 %
Einzelhandel	470	14,2 %
Kfz-Handel	67	2,0 %
Gastgewerbe	274	8,3 %
freiberufl., wissenschaftl., techn. Dienstleistungen	594	18,0 %
Information und Kommunikation	176	5,3 %
Finanz- und Versicherungsdienstleistungen	86	2,6 %
Grundstücks- und Wohnungswesen	201	6,1 %
davon mit		
0 - 9 Beschäftigten	2 586	
10 - 24 Beschäftigten	329	
25 - 49 Beschäftigten	182	
50 - 99 Beschäftigten	115	
100 und mehr Beschäftigten	89	

Betriebe je 1 000 Einwohner

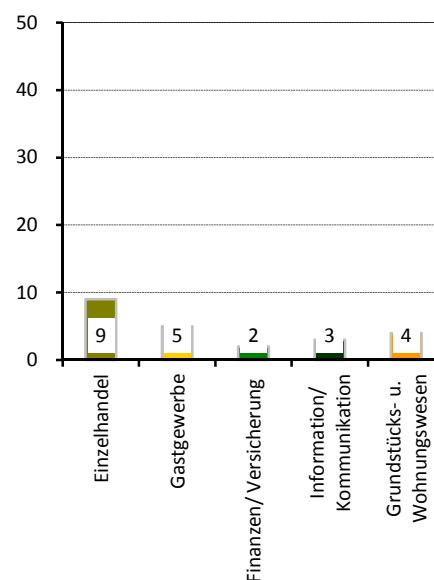

Wahlen

Wahl zum ...	Bundestag am 22.09.2013	Landtag am 31.08.2014
Wahlbeteiligung	71,2 %	54,7 %
Stimmenanteile		
CDU	36,9 %	32,9 %
DIE LINKE	22,3 %	24,2 %
SPD	16,5 %	14,2 %
GRÜNE	7,5 %	8,6 %
FDP	2,7 %	3,3 %
AfD	5,8 %	7,5 %
Sonstige	8,2 %	9,4 %

Stadtrat am 25.05.2014

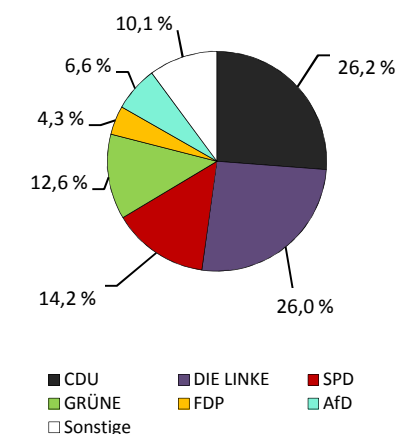

Wahlbeteiligung: 50,9 %

Ortsamtsbereich Neustadt

Flächennutzung

	in ha
■ Gesamtfläche	1 476
■ Wohnbebauung	284
■ Sport- und Freizeitanlagen	21
■ Grün- und Freiflächen	189
■ Parkanlagen, Zoo, Botanischer Garten	23
■ Wald/Gehölz	375
■ Verkehrsflächen	34



Quelle: Amt für Geodaten und Kataster 2016

Kennziffern

■ Einwohner mit Hauptwohnung	
■ Jugendquotient	
■ Altenquotient	
■ durchschnittliche Haushaltsgröße	
■ Einpersonenhaushalte - Anteil an allen Haushalten	
■ Arbeitslose - Anteil an Erwerbsfähigen in Prozent	
■ Wohnungsleerstand in Prozent	

	1990	2000	2005	2015	2020
Einwohner mit Hauptwohnung	35 104	32 719	38 057	49 739	50 700
Jugendquotient	35	17	16	21	25
Altenquotient	20	15	14	13	14
durchschnittliche Haushaltsgröße	.	1,74	1,62	1,65	x
Einpersonenhaushalte - Anteil an allen Haushalten	.	56,7	62,8	62,2	x
Arbeitslose - Anteil an Erwerbsfähigen in Prozent	.	12,8	11,7	6,1	x
Wohnungsleerstand in Prozent	.	27,0	16,7	6,5	x

Altersstruktur

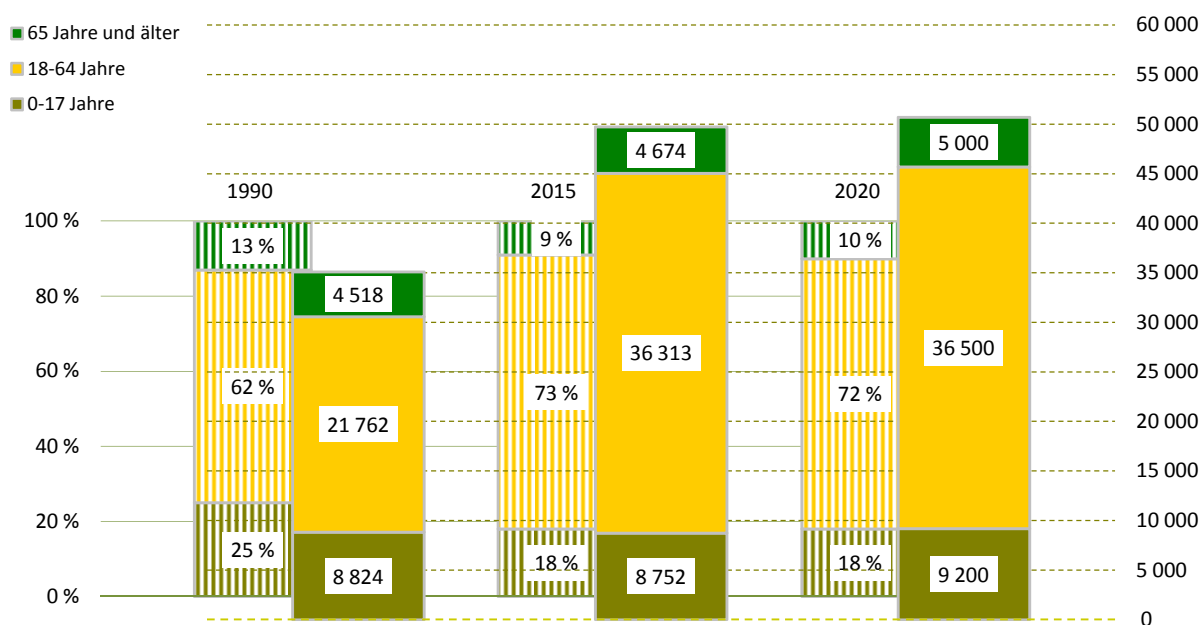

Bevölkerungsdichte**3 369 Einwohner/km²****Bevölkerungsbestand**

Einwohner mit Hauptwohnung	49 739	
mit einer Religionszugehörigkeit	12 319	
evangelisch ¹⁾		17,6 %
römisch-katholisch ¹⁾		6,9 %
Ausländer ¹⁾	4 041	8,1 %
im Alter von 0 bis 17 Jahre		9,2 %
im Alter von 18 bis 64 Jahre		88,0 %
im Alter von 65 Jahren und älter		2,8 %
weiblich		43,7 %
Deutsche mit Migrationshintergrund ¹⁾	2 201	4,4 %
weiblich		50,1 %
Erwachsene	40 987	
ledig		61,8 %
verheiratet		27,4 %
geschieden		7,3 %
verwitwet		3,4 %
Durchschnittsalter	35,1 Jahre	
Einwohner mit Nebenwohnung	655	
Anteil an den Wohnberechtigten		1,3 %

Bevölkerungsbewegung (vorläufige Daten)

bezogen auf 1 000 Einwohner mit Hauptwohnung zum 31.12.2014

Geburten	16	
allgemeine Fruchtbarkeit zum Halbjahr 2015		59,4
Sterbefälle	6	
Geburtenüberschuss / -defizit	10	

Bestandsänderung

zum Vorjahr	976	2,0 %
zum 31.12.1990	14 635	41,7 %

Haushalte

Haushalte	29 239	
mit 1 Person ²⁾	18 173	62,2 %
männlich		57,8 %
weiblich		42,2 %
mit Kindern unter 18 Jahren ²⁾	5 503	18,8 %
Alleinerziehende ³⁾	1 378	25,0 %
durchschnittliche Haushaltsgröße	1,65	

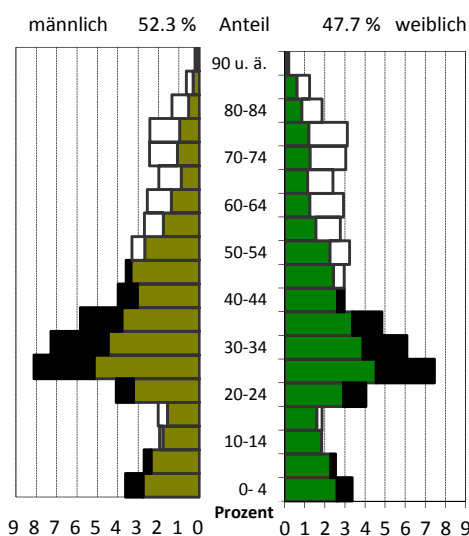
¹⁾ Anteil an den Einwohnern mit Hauptwohnung²⁾ Anteil an allen Haushalten³⁾ Anteil an Haushalten mit Kindern**Lebensbaum im Vergleich mit der Gesamtstadt**

schwarz: im Ortsamtsbereich größerer Anteil
 weiß: in Gesamtstadt größerer Anteil

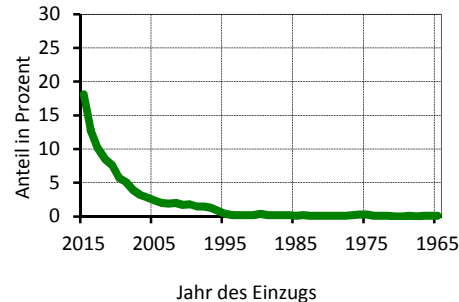
Wohndauer**Einzug in die jetzige Wohnung**

Mittelwert: 6,8 Jahre
 Einzug 2013-2015: 41,0 %

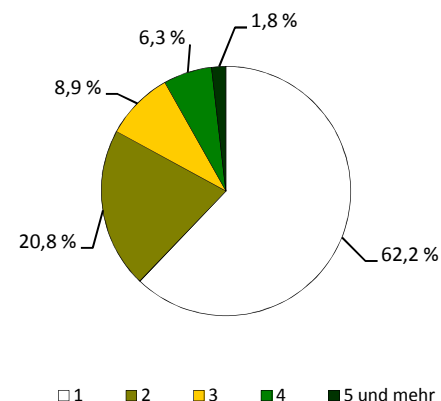
Haushalte nach der Personenzahl

Sozialstruktur

Beschäftigte - Anteil an Erwerbsfähigen	20 555	55,3 %
Frauenanteil - Anteil an weibl. Erwerbsfähigen	47,0 %	57,8 %
Arbeitslose - Anteil an Erwerbsfähigen	2 198	6,1 %
Frauenanteil - Anteil an weibl. Erwerbsfähigen	41,4 %	5,4 %
Regelleistungsberechtigte nach SGB II ¹⁾	4 353	9,7 %
Regelleistungsberechtigte Kinder nach SGB II ²⁾	1 045	13,3 %
Empfänger nach dem 3. Kapitel SGB XII	162	
Empfänger nach dem 4. Kapitel SGB XII	280	
Empfänger nach dem 7. Kapitel SGB XII	150	

Arbeitslosenanteil an den Erwerbsfähigen in Prozent

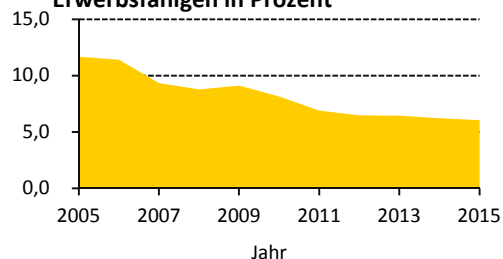

Ausgewählte Infrastruktureinrichtungen

Schulen (einschl. Außenstellen)

	Anzahl	Klassen	Schüler		
			insgesamt	je Klasse	Mädchenanteil
Grundschulen	9	86	2 039	23,7	50,2 %
Oberschulen	3	31	649	20,9	47,8 %
Gymnasien	3	64	1 963	30,7	58,7 %
Förderschulen	2	47	461	9,8	35,8 %
Berufsschulen/Berufsschulzentren	7	138	2 660	19,3	70,6 %

Kinder- und Jugendeinrichtungen	44	
Senioren- und Pflegeheime / Plätze	7 /	482
Unterkünfte (Hotels, Pensionen, etc.)	66	
(Musik-)Theater / Kulturzentren	12 /	13
Museen / Galerien und Ausstellungen	13 /	53
Bibliotheken / Kinos	1 /	4
Kirchen	13	
Hallenbäder / Freibäder	2 /	-
Sportanlagen / Sporthallen	21 /	14
Krankenhäuser / Apotheken	1 /	10
Ärzte / Zahnärzte	130 /	37

Schüler an Allgemeinbildenden Schulen je 100 Einwohner

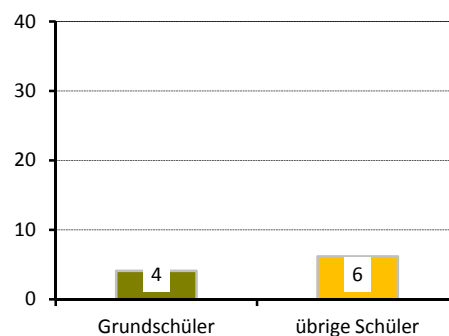

Gebäude und Wohnungen

Gebäude mit Wohnungen	3 361	
Eigenheime		19,1 %
große Wohngebäude		55,8 %
Wohnungen	26 214	
Leerstand		6,5 %
Leerstand in Mehrfamilienhäusern		6,5 %
durchschnittliche Wohnfläche	66,5 m ²	
durchschnittliche Raumanzahl	2,6	

Wohnungen nach Baujahr des Gebäudes

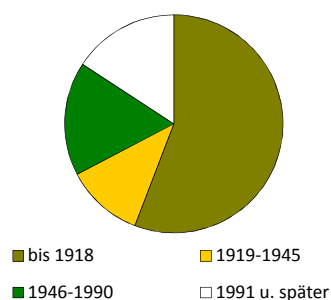

Bautätigkeit

	Genehmigungen	Fertigstellungen		
	2015	2013	2014	2015
Gebäude	79	54	56	78
Neubau von Eigenheimen	4	5	21	18
neugebaute Wohnungen	347	22	216	133
in Mehrfamilienhäusern	141	17	66	115
rückgebaute Wohnungen		21	12	23
Wohnungen in umgebauten Gebäuden	344	255	121	267

¹⁾ Anteil an Altersgruppe 0 bis 64 Jahre

²⁾ Anteil an Altersgruppe 0 bis 14 Jahre

Verkehr

zugelassene Kraftfahrzeuge	18 925	
Anteil Krafträder		6 %
Pkw insgesamt	15 893	
darunter nach Schadstoffgruppen		
rote Plakette	161	
gelbe Plakette	652	
grüne Plakette	14 683	
Privat-Pkw je 1 000 Haushalte	448	

Betriebe

insgesamt	3 632	
in den Branchen		
Verarbeitendes Gewerbe	125	3,4 %
Baugewerbe	153	4,2 %
Einzelhandel	402	11,1 %
Kfz-Handel	41	1,1 %
Gastgewerbe	294	8,1 %
freiberufl., wissenschaftl., techn. Dienstleistungen	894	24,6 %
Information und Kommunikation	234	6,4 %
Finanz- und Versicherungsdienstleistungen	91	2,5 %
Grundstücks- und Wohnungswesen	248	6,8 %
davon mit		
0 - 9 Beschäftigten	3 202	
10 - 24 Beschäftigten	243	
25 - 49 Beschäftigten	104	
50 - 99 Beschäftigten	34	
100 und mehr Beschäftigten	49	

Wahlen

Wahl zum ...	Bundestag am 22.09.2013	Landtag am 31.08.2014
Wahlbeteiligung	76,3 %	60,4 %
Stimmenanteile		
CDU	23,3 %	18,4 %
DIE LINKE	21,4 %	22,8 %
SPD	15,6 %	14,5 %
GRÜNE	21,5 %	24,6 %
FDP	2,8 %	2,6 %
AfD	4,4 %	4,4 %
Sonstige	11,0 %	12,7 %

Bevölkerungsanteil mit
guter ÖPNV-Erreichbarkeit

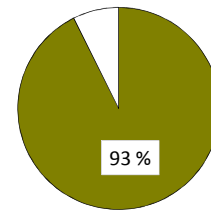

Betriebe je 1 000 Einwohner

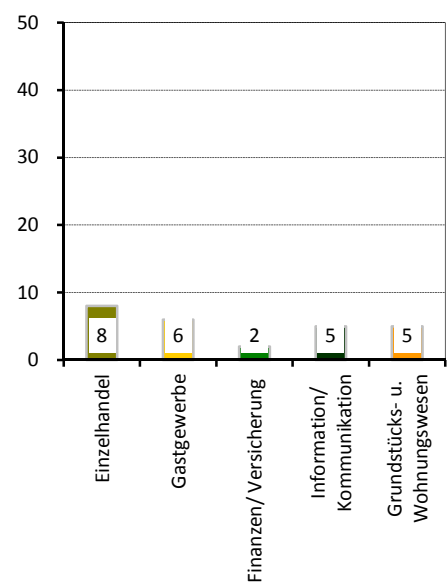

Stadtrat am 25.05.2014

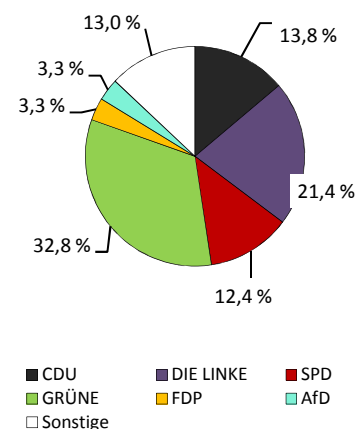

Wahlbeteiligung: 58,4 %

Ortsamtsbereich Pieschen

■ Flächennutzung

	in ha
■ Gesamtfläche	1 608
■ Wohnbebauung	433
■ Sport- und Freizeitanlagen	20
■ Grün- und Freiflächen	247
■ Parkanlagen, Zoo, Botanischer Garten	2
■ Wald/Gehölz	146
■ Verkehrsflächen	33



Quelle: Amt für Geodaten und Kataster 2016

■ Kennziffern

■ Einwohner mit Hauptwohnung	
■ Jugendquotient	
■ Altenquotient	
■ durchschnittliche Haushaltsgröße	
■ Einpersonenhaushalte - Anteil an allen Haushalten	
■ Arbeitslose - Anteil an Erwerbsfähigen in Prozent	
■ Wohnungsleerstand in Prozent	

	1990	2000	2005	2015	2020
Einwohner mit Hauptwohnung	44 737	41 681	45 348	53 200	55 700
Jugendquotient	30	19	17	23	28
Altenquotient	30	24	25	23	25
durchschnittliche Haushaltsgröße	.	1,92	1,82	1,77	x
Einpersonenhaushalte - Anteil an allen Haushalten	.	45,1	50,1	53,4	x
Arbeitslose - Anteil an Erwerbsfähigen in Prozent	.	13,1	14,3	6,7	x
Wohnungsleerstand in Prozent	.	26,3	18,3	6,7	x

■ Altersstruktur

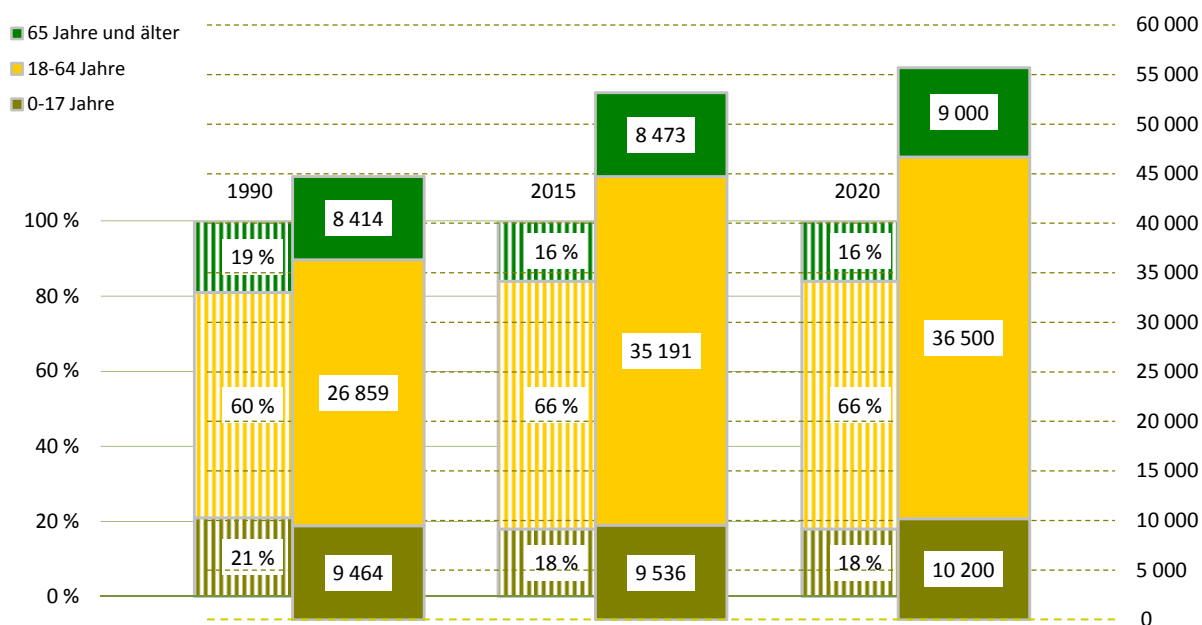

Bevölkerungsdichte**3 309 Einwohner/km²****Bevölkerungsbestand**

Einwohner mit Hauptwohnung	53 200	
mit einer Religionszugehörigkeit	8 967	
evangelisch ¹⁾		12,8 %
römisch-katholisch ¹⁾		3,8 %
Ausländer ¹⁾	2 219	4,2 %
im Alter von 0 bis 17 Jahre		10,6 %
im Alter von 18 bis 64 Jahre		86,1 %
im Alter von 65 Jahren und älter		3,3 %
weiblich		43,8 %
Deutsche mit Migrationshintergrund ¹⁾	1 728	3,2 %
weiblich		52,5 %
Erwachsene	43 664	
ledig		46,1 %
verheiratet		38,3 %
geschieden		9,7 %
verwitwet		5,9 %
Durchschnittsalter	39,7 Jahre	
Einwohner mit Nebenwohnung	614	
Anteil an den Wohnberechtigten		1,1 %

Bevölkerungsbewegung (vorläufige Daten)

bezogen auf 1 000 Einwohner mit Hauptwohnung zum 31.12.2014

Geburten	15	
allgemeine Fruchtbarkeit zum Halbjahr 2015		68,4
Sterbefälle	7	
Geburtenüberschuss / -defizit	8	

Bestandsänderung

zum Vorjahr	75	0,1 %
zum 31.12.1990	8 463	18,9 %

Haushalte

Haushalte	29 907	
mit 1 Person ²⁾	15 969	53,4 %
männlich		53,3 %
weiblich		46,7 %
mit Kindern unter 18 Jahren ²⁾	6 333	21,2 %
Alleinerziehende ³⁾	1 674	26,4 %
durchschnittliche Haushaltsgröße	1,77	

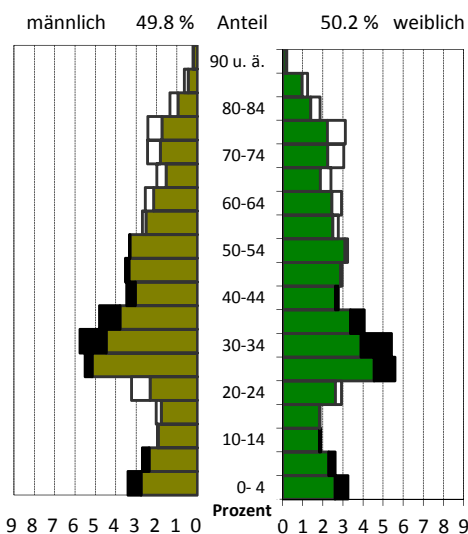
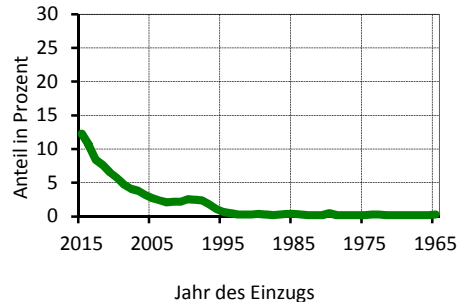
¹⁾ Anteil an den Einwohnern mit Hauptwohnung²⁾ Anteil an allen Haushalten³⁾ Anteil an Haushalten mit Kindern**Lebensbaum im Vergleich mit der Gesamtstadt****Wohndauer****Einzug in die jetzige Wohnung**

Mittelwert: 9,9 Jahre
Einzug 2013-2015: 31,3 %

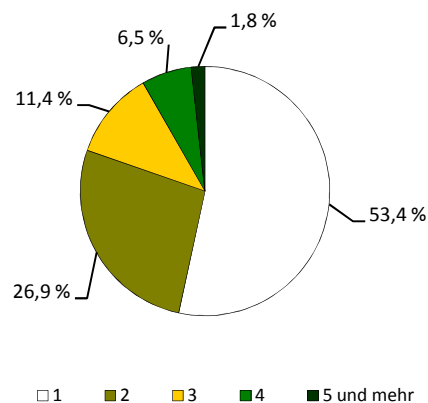
Haushalte nach der Personenzahl

Sozialstruktur

■ Beschäftigte - Anteil an Erwerbsfähigen	23 653	65,1 %
■ Frauenanteil - Anteil an weibl. Erwerbsfähigen	49,3 %	68,2 %
■ Arbeitslose - Anteil an Erwerbsfähigen	2 341	6,7 %
■ Frauenanteil - Anteil an weibl. Erwerbsfähigen	45,3 %	6,2 %
■ Regelleistungsberechtigte nach SGB II ¹⁾	5 639	12,6 %
■ Regelleistungsberechtigte Kinder nach SGB II ²⁾	1 588	18,9 %
■ Empfänger nach dem 3. Kapitel SGB XII	151	
■ Empfänger nach dem 4. Kapitel SGB XII	292	
■ Empfänger nach dem 7. Kapitel SGB XII	104	

Arbeitslosenanteil an den Erwerbsfähigen in Prozent

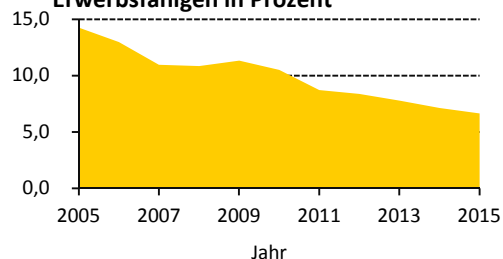

Ausgewählte Infrastruktureinrichtungen

Schulen (einschl. Außenstellen)

	Anzahl	Klassen	Schüler		
			insgesamt	je Klasse	Mädchenanteil
■ Grundschulen	6	84	1 909	22,7	50,9 %
■ Oberschulen	3	49	1 231	25,1	47,1 %
■ Gymnasien	1	21	708	33,7	56,9 %
■ Förderschulen	2	43	364	8,5	38,5 %
■ Berufsschulen/Berufsschulzentren	2	119	1 936	16,3	75,8 %

■ Kinder- und Jugendeinrichtungen	42	
■ Senioren- und Pflegeheime / Plätze	4 /	249
■ Unterkünfte (Hotels, Pensionen, etc.)	37	
■ (Musik-)Theater / Kulturzentren	3 /	1
■ Museen / Galerien und Ausstellungen	2 /	3
■ Bibliotheken / Kinos	1 /	1
■ Kirchen	13	
■ Hallenbäder / Freibäder	- /	-
■ Sportanlagen / Sporthallen	28 /	14
■ Krankenhäuser / Apotheken	1 /	10
■ Ärzte / Zahnärzte	84 /	30

Schüler an Allgemeinbildenden Schulen je 100 Einwohner

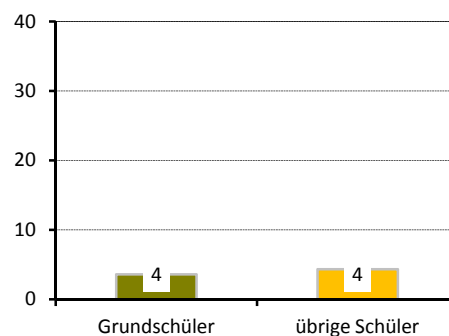

Gebäude und Wohnungen

■ Gebäude mit Wohnungen	5 098	
■ Eigenheime		35,3 %
■ große Wohngebäude		39,3 %
■ Wohnungen	29 059	
■ Leerstand		6,7 %
■ Leerstand in Mehrfamilienhäusern		7,0 %
■ durchschnittliche Wohnfläche	64,6 m²	
■ durchschnittliche Raumanzahl	2,7	

Wohnungen nach Baujahr des Gebäudes

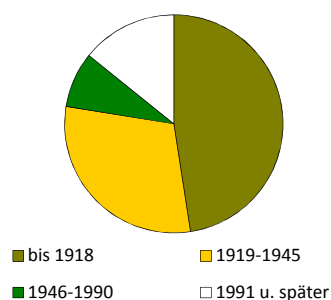

Bautätigkeit

	Genehmigungen	Fertigstellungen		
	2015	2013	2014	2015
Gebäude	88	57	99	53
Neubau von Eigenheimen	16	11	31	9
neugebaute Wohnungen	168	20	43	43
in Mehrfamilienhäusern	151	7	12	33
rückgebaute Wohnungen		6	13	3
Wohnungen in umgebauten Gebäuden	298	218	295	123

¹⁾ Anteil an Altersgruppe 0 bis 64 Jahre

²⁾ Anteil an Altersgruppe 0 bis 14 Jahre

Verkehr

zugelassene Kraftfahrzeuge	24 857	
Anteil Krafträder		6 %
Pkw insgesamt	21 037	
darunter nach Schadstoffgruppen		
rote Plakette	151	
gelbe Plakette	715	
grüne Plakette	19 807	
Privat-Pkw je 1 000 Haushalte	634	

Bevölkerungsanteil mit
guter ÖPNV-Erreichbarkeit

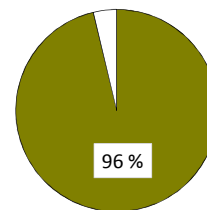

Betriebe

insgesamt	2 315	
in den Branchen		
Verarbeitendes Gewerbe	108	4,7 %
Baugewerbe	327	14,1 %
Einzelhandel	240	10,4 %
Kfz-Handel	81	3,5 %
Gastgewerbe	133	5,7 %
freiberufl., wissenschaftl., techn. Dienstleistungen	335	14,5 %
Information und Kommunikation	92	4,0 %
Finanz- und Versicherungsdienstleistungen	48	2,1 %
Grundstücks- und Wohnungswesen	126	5,4 %
davon mit		
0 - 9 Beschäftigten	2 041	
10 - 24 Beschäftigten	142	
25 - 49 Beschäftigten	64	
50 - 99 Beschäftigten	33	
100 und mehr Beschäftigten	35	

Betriebe je 1 000 Einwohner

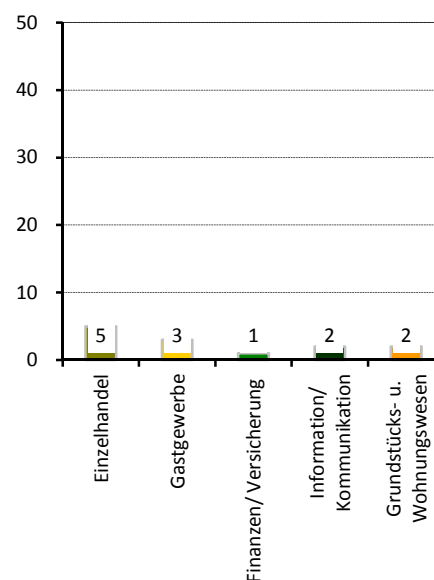

Wahlen

Wahl zum ...	Bundestag am 22.09.2013	Landtag am 31.08.2014
Wahlbeteiligung	70,8 %	51,7 %
Stimmenanteile		
CDU	36,5 %	32,0 %
DIE LINKE	19,7 %	19,4 %
SPD	14,2 %	13,1 %
GRÜNE	8,9 %	11,0 %
FDP	2,9 %	3,5 %
AfD	7,3 %	8,7 %
Sonstige	10,4 %	12,3 %

Stadtrat am 25.05.2014

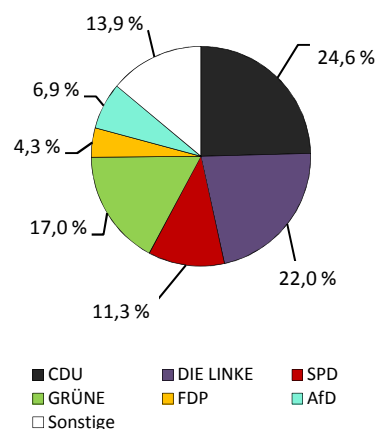

Wahlbeteiligung: 48,2 %

Ortsamtsbereich Klotzsche

Flächennutzung

	in ha
■ Gesamtfläche	2 690
■ Wohnbebauung	422
■ Sport- und Freizeitanlagen	17
■ Grün- und Freiflächen	265
■ Parkanlagen, Zoo, Botanischer Garten	5
■ Wald/Gehölz	808
■ Verkehrsflächen	177



Quelle: Amt für Geodaten und Kataster 2016

Kennziffern

■ Einwohner mit Hauptwohnung	
■ Jugendquotient	
■ Altenquotient	
■ durchschnittliche Haushaltsgröße	
■ Einpersonenhaushalte - Anteil an allen Haushalten	
■ Arbeitslose - Anteil an Erwerbsfähigen in Prozent	
■ Wohnungsleerstand in Prozent	

	1990	2000	2005	2015	2020
Einwohner mit Hauptwohnung	18 171	18 983	19 793	20 153	21 400
Jugendquotient	30	19	17	25	31
Altenquotient	22	24	30	40	43
durchschnittliche Haushaltsgröße	.	2,21	2,12	2,00	x
Einpersonenhaushalte - Anteil an allen Haushalten	.	33,9	36,4	41,2	x
Arbeitslose - Anteil an Erwerbsfähigen in Prozent	.	9,0	8,1	4,2	x
Wohnungsleerstand in Prozent	.	14,9	11,1	8,6	x

Altersstruktur

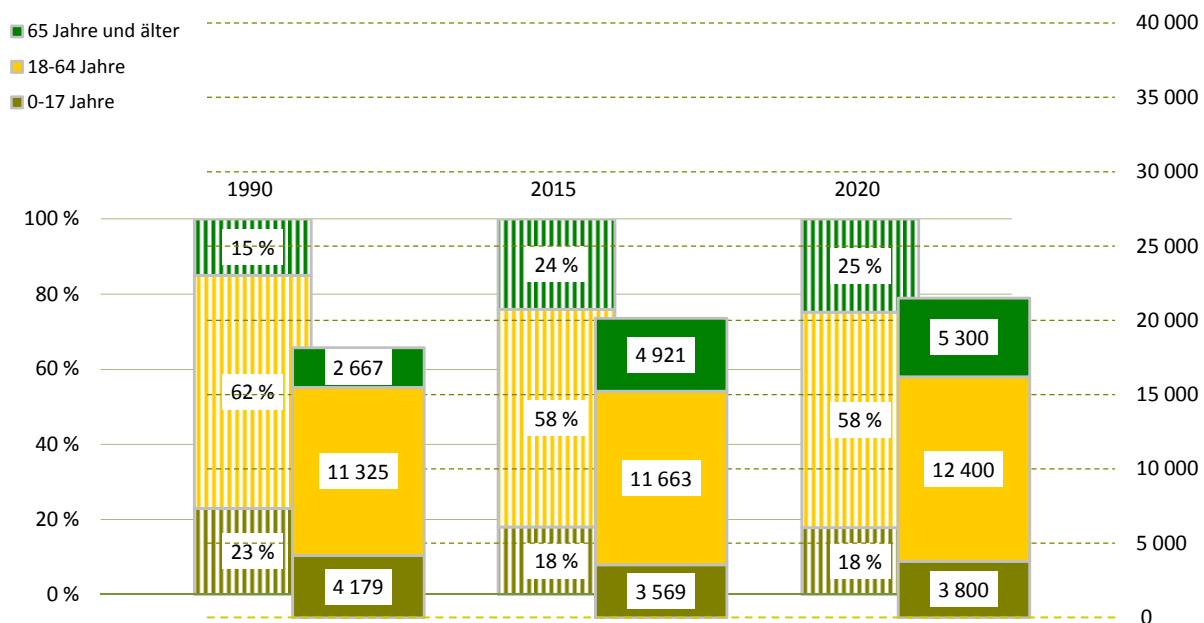

Bevölkerungsdichte749 Einwohner/km²**Bevölkerungsbestand**

Einwohner mit Hauptwohnung	20 153	
mit einer Religionszugehörigkeit	4 109	
evangelisch ¹⁾		15,8 %
römisch-katholisch ¹⁾		4,4 %
Ausländer ¹⁾	489	2,4 %
im Alter von 0 bis 17 Jahre		15,5 %
im Alter von 18 bis 64 Jahre		81,0 %
im Alter von 65 Jahren und älter		3,5 %
weiblich		47,0 %
Deutsche mit Migrationshintergrund ¹⁾	510	2,5 %
weiblich		49,4 %
Erwachsene	16 584	
ledig		27,4 %
verheiratet		54,9 %
geschieden		9,1 %
verwitwet		8,6 %
Durchschnittsalter	45,8 Jahre	
Einwohner mit Nebenwohnung	275	
Anteil an den Wohnberechtigten		1,3 %

Bevölkerungsbewegung (vorläufige Daten)

bezogen auf 1 000 Einwohner mit Hauptwohnung zum 31.12.2014

Geburten	10	
allgemeine Fruchtbarkeit zum Halbjahr 2015		65,1
Sterbefälle	12	
Geburtenüberschuss / -defizit	- 2	

Bestandsänderung

zum Vorjahr	146	0,7 %
zum 31.12.1990	1 982	10,9 %

Haushalte

Haushalte	9 989	
mit 1 Person ²⁾	4 113	41,2 %
männlich		51,3 %
weiblich		48,7 %
mit Kindern unter 18 Jahren ²⁾	2 189	21,9 %
Alleinerziehende ³⁾	410	18,7 %
durchschnittliche Haushaltsgröße	2,00	

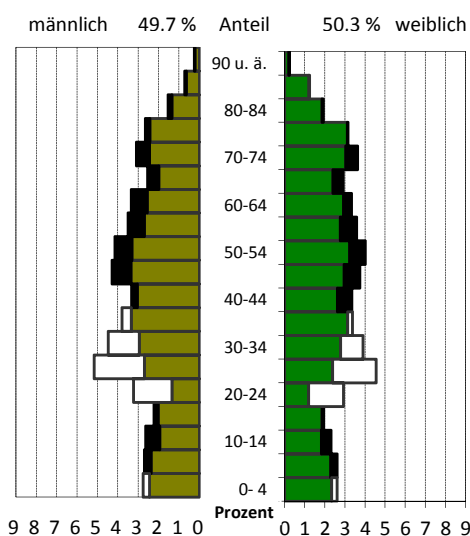
¹⁾ Anteil an den Einwohnern mit Hauptwohnung²⁾ Anteil an allen Haushalten³⁾ Anteil an Haushalten mit Kindern**Lebensbaum im Vergleich mit der Gesamtstadt**

schwarz: im Ortsamtsbereich größerer Anteil
 weiß: in Gesamtstadt größerer Anteil

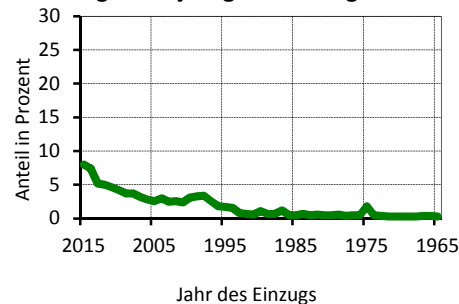
Wohndauer**Einzug in die jetzige Wohnung**

Mittelwert: 14,5 Jahre
 Einzug 2013-2015: 20,6 %

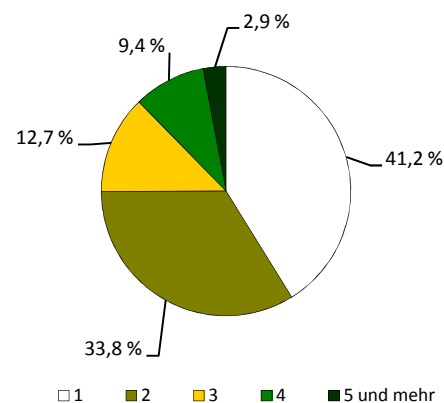
Haushalte nach der Personenzahl

Sozialstruktur

Beschäftigte - Anteil an Erwerbsfähigen	7 981	65,4 %
Frauenanteil - Anteil an weibl. Erwerbsfähigen	48,9 %	68,7 %
Arbeitslose - Anteil an Erwerbsfähigen	491	4,2 %
Frauenanteil - Anteil an weibl. Erwerbsfähigen	40,5 %	3,5 %
Regelleistungsberechtigte nach SGB II ¹⁾	851	5,6 %
Regelleistungsberechtigte Kinder nach SGB II ²⁾	215	7,1 %
Empfänger nach dem 3. Kapitel SGB XII	26	
Empfänger nach dem 4. Kapitel SGB XII	53	
Empfänger nach dem 7. Kapitel SGB XII	32	

Arbeitslosenanteil an den Erwerbsfähigen in Prozent

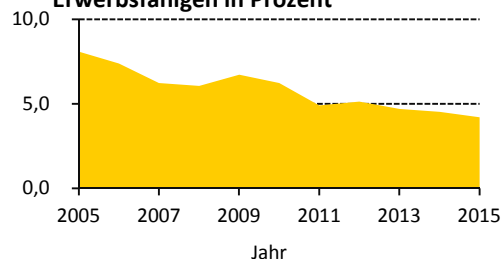

Ausgewählte Infrastruktureinrichtungen

Schulen (einschl. Außenstellen)

	Anzahl	Klassen	Schüler		
			insgesamt	je Klasse	Mädchenanteil
Grundschulen	3	39	840	21,5	49,9 %
Oberschulen	1	12	286	23,8	44,1 %
Gymnasien	1	26	855	32,9	50,8 %
Förderschulen	-	-	-	x	x
Berufsschulen/Berufsschulzentren	-	-	-	x	x

Kinder- und Jugendeinrichtungen	8	
Senioren- und Pflegeheime / Plätze	5 /	206
Unterkünfte (Hotels, Pensionen, etc.)	24	
(Musik-)Theater / Kulturzentren	1 /	1
Museen / Galerien und Ausstellungen	- /	3
Bibliotheken / Kinos	2 /	-
Kirchen	7	
Hallenbäder / Freibäder	1 /	-
Sportanlagen / Sporthallen	10 /	9
Krankenhäuser / Apotheken	1 /	5
Ärzte / Zahnärzte	37 /	14

Schüler an Allgemeinbildenden Schulen je 100 Einwohner

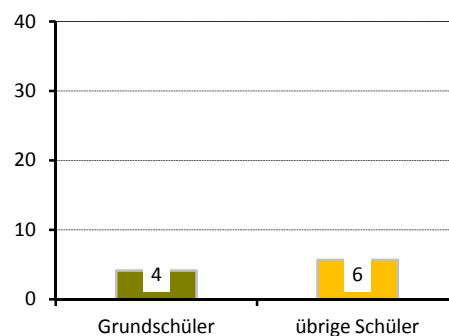

Gebäude und Wohnungen

Gebäude mit Wohnungen	4 034	
Eigenheime		78,1 %
große Wohngebäude		8,6 %
Wohnungen	10 559	
Leerstand		8,6 %
Leerstand in Mehrfamilienhäusern		11,6 %
durchschnittliche Wohnfläche	76,6 m²	
durchschnittliche Raumanzahl	3,2	

Wohnungen nach Baujahr des Gebäudes

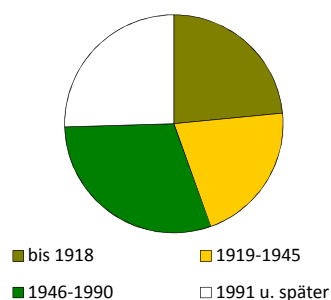

Bautätigkeit

	Genehmigungen		Fertigstellungen		
	2015		2013	2014	2015
Gebäude	60		39	53	61
Neubau von Eigenheimen	20		19	18	20
neugebaute Wohnungen	45		22	63	34
in Mehrfamilienhäusern	9		-	17	13
rückgebaute Wohnungen			6	12	-
Wohnungen in umgebauten Gebäuden	61		35	62	178

¹⁾ Anteil an Altersgruppe 0 bis 64 Jahre

²⁾ Anteil an Altersgruppe 0 bis 14 Jahre

Verkehr

zugelassene Kraftfahrzeuge	12 637	
Anteil Krafträder		6 %
Pkw insgesamt	10 626	
darunter nach Schadstoffgruppen		
rote Plakette	46	
gelbe Plakette	326	
grüne Plakette	10 098	
Privat-Pkw je 1 000 Haushalte	912	

Betriebe

insgesamt	1 142	
in den Branchen		
Verarbeitendes Gewerbe	113	9,9 %
Baugewerbe	133	11,6 %
Einzelhandel	78	6,8 %
Kfz-Handel	26	2,3 %
Gastgewerbe	54	4,7 %
freiberufl., wissenschaftl., techn. Dienstleistungen	216	18,9 %
Information und Kommunikation	46	4,0 %
Finanz- und Versicherungsdienstleistungen	15	1,3 %
Grundstücks- und Wohnungswesen	58	5,1 %
davon mit		
0 - 9 Beschäftigten	956	
10 - 24 Beschäftigten	81	
25 - 49 Beschäftigten	34	
50 - 99 Beschäftigten	34	
100 und mehr Beschäftigten	37	

Wahlen

Wahl zum ...	Bundestag am 22.09.2013	Landtag am 31.08.2014
Wahlbeteiligung	78,4 %	61,9 %
Stimmenanteile		
CDU	43,7 %	39,1 %
DIE LINKE	18,4 %	17,6 %
SPD	13,1 %	12,8 %
GRÜNE	6,7 %	8,4 %
FDP	3,2 %	4,4 %
AfD	7,5 %	9,4 %
Sonstige	7,4 %	8,3 %

Bevölkerungsanteil mit
guter ÖPNV-Erreichbarkeit

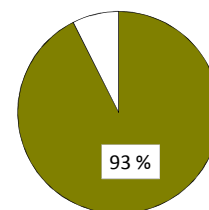

Betriebe je 1 000 Einwohner

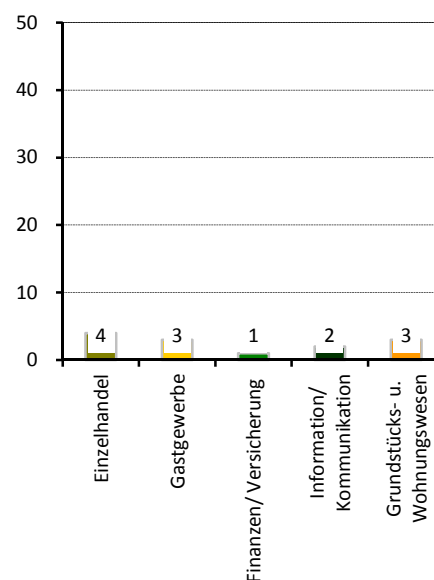

Stadtrat am 25.05.2014

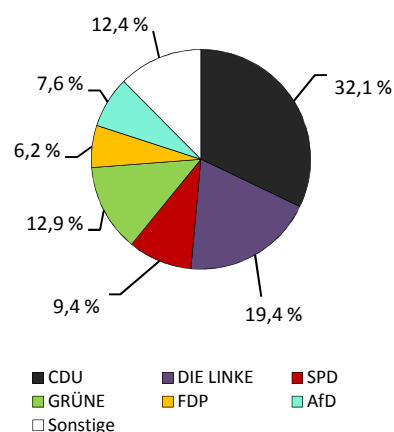

Wahlbeteiligung: 56,8 %

Ortsamtsbereich Loschwitz

Flächennutzung

	in ha
■ Gesamtfläche	6 880
■ Wohnbebauung	552
■ Sport- und Freizeitanlagen	20
■ Grün- und Freiflächen	233
■ Parkanlagen, Zoo, Botanischer Garten	44
■ Wald/Gehölz	5 170
■ Verkehrsflächen	5



Quelle: Amt für Geodaten und Kataster 2016

Kennziffern

■ Einwohner mit Hauptwohnung	
■ Jugendquotient	
■ Altenquotient	
■ durchschnittliche Haushaltsgröße	
■ Einpersonenhaushalte - Anteil an allen Haushalten	
■ Arbeitslose - Anteil an Erwerbsfähigen in Prozent	
■ Wohnungsleerstand in Prozent	

	1990	2000	2005	2015	2020
Einwohner mit Hauptwohnung	17 519	17 631	18 905	20 399	21 200
Jugendquotient	26	18	20	28	33
Altenquotient	31	29	35	43	45
durchschnittliche Haushaltsgröße	.	2,22	2,17	2,12	x
Einpersonenhaushalte - Anteil an allen Haushalten	.	34,0	35,0	36,8	x
Arbeitslose - Anteil an Erwerbsfähigen in Prozent	.	8,1	6,9	2,9	x
Wohnungsleerstand in Prozent	.	20,7	16,1	11,4	x

Altersstruktur

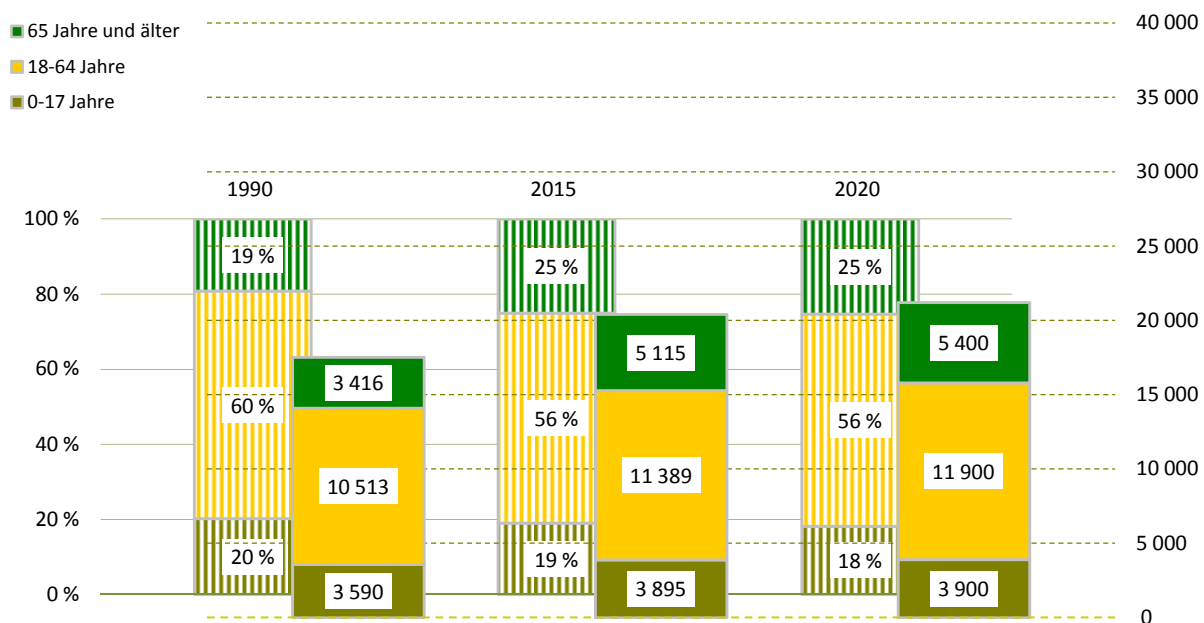

Bevölkerungsdichte297 Einwohner/km²**Bevölkerungsbestand**

Einwohner mit Hauptwohnung	20 399	
mit einer Religionszugehörigkeit	6 407	
evangelisch ¹⁾		24,9 %
römisch-katholisch ¹⁾		6,3 %
Ausländer ¹⁾	634	3,1 %
im Alter von 0 bis 17 Jahre		12,6 %
im Alter von 18 bis 64 Jahre		83,0 %
im Alter von 65 Jahren und älter		4,4 %
weiblich		48,9 %
Deutsche mit Migrationshintergrund ¹⁾	578	2,8 %
weiblich		54,3 %
Erwachsene	16 504	
ledig		25,7 %
verheiratet		57,0 %
geschieden		9,3 %
verwitwet		7,9 %
Durchschnittsalter	45,8 Jahre	
Einwohner mit Nebenwohnung	201	
Anteil an den Wohnberechtigten		1,0 %

Bevölkerungsbewegung (vorläufige Daten)

bezogen auf 1 000 Einwohner mit Hauptwohnung zum 31.12.2014

Geburten	10	
allgemeine Fruchtbarkeit zum Halbjahr 2015		64,2
Sterbefälle	10	
Geburtenüberschuss / -defizit	0	

Bestandsänderung

zum Vorjahr	226	1,1 %
zum 31.12.1990	2 880	16,4 %

Haushalte

Haushalte	9 529	
mit 1 Person ²⁾	3 507	36,8 %
männlich		45,2 %
weiblich		54,8 %
mit Kindern unter 18 Jahren ²⁾	2 324	24,4 %
Alleinerziehende ³⁾	376	16,2 %
durchschnittliche Haushaltsgröße	2,12	

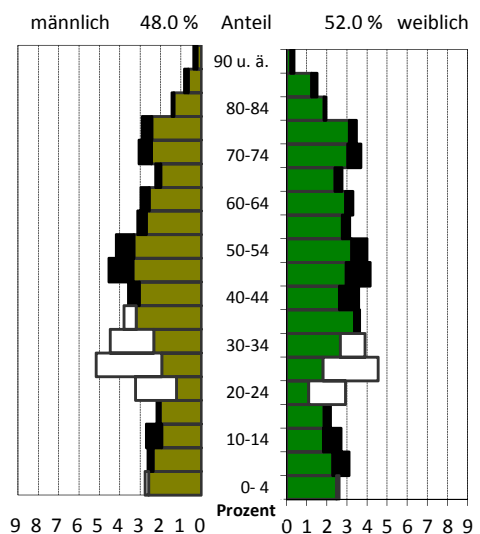
¹⁾ Anteil an den Einwohnern mit Hauptwohnung²⁾ Anteil an allen Haushalten³⁾ Anteil an Haushalten mit Kindern**Lebensbaum im Vergleich mit der Gesamtstadt**

schwarz: im Ortsamtsbereich größerer Anteil
 weiß: in Gesamtstadt größerer Anteil

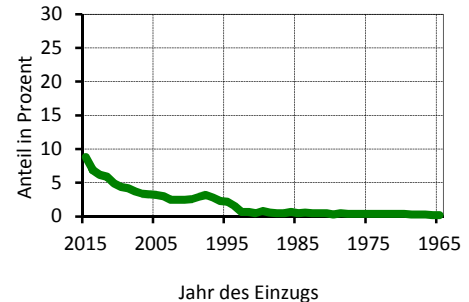
Wohndauer**Einzug in die jetzige Wohnung**

Mittelwert: 13,7 Jahre
 Einzug 2013-2015: 21,9 %

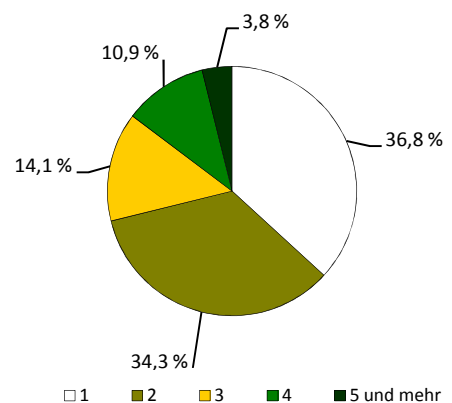
Haushalte nach der Personenzahl

Sozialstruktur

Beschäftigte - Anteil an Erwerbsfähigen	6 702	55,9 %
Frauenanteil - Anteil an weibl. Erwerbsfähigen	52,4 %	61,4 %
Arbeitslose - Anteil an Erwerbsfähigen	326	2,9 %
Frauenanteil - Anteil an weibl. Erwerbsfähigen	47,2 %	2,7 %
Regelleistungsberechtigte nach SGB II ¹⁾	512	3,4 %
Regelleistungsberechtigte Kinder nach SGB II ²⁾	113	3,4 %
Empfänger nach dem 3. Kapitel SGB XII	37	
Empfänger nach dem 4. Kapitel SGB XII	44	
Empfänger nach dem 7. Kapitel SGB XII	25	

Arbeitslosenanteil an den Erwerbsfähigen in Prozent

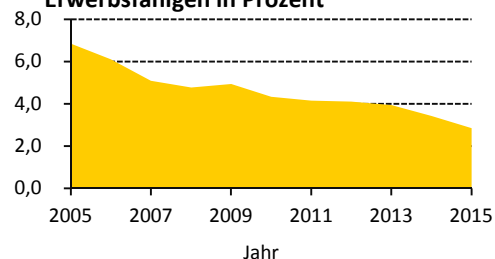

Ausgewählte Infrastruktureinrichtungen

Schulen (einschl. Außenstellen)

	Anzahl	Klassen	Schüler		
			insgesamt	je Klasse	Mädchenanteil
Grundschulen	4	34	807	23,7	51,4 %
Oberschulen	2	24	637	26,5	43,6 %
Gymnasien	1	35	1 084	31,0	50,7 %
Förderschulen	-	-	-	x	x
Berufsschulen/Berufsschulzentren	1	5	37	7,4	18,9 %

Kinder- und Jugendeinrichtungen	5	
Senioren- und Pflegeheime / Plätze	7 /	331
Unterkünfte (Hotels, Pensionen, etc.)	59	
(Musik-)Theater / Kulturzentren	1 /	3
Museen / Galerien und Ausstellungen	5 /	14
Bibliotheken / Kinos	1 /	1
Kirchen	11	
Hallenbäder / Freibäder	- /	-
Sportanlagen / Sporthallen	25 /	7
Krankenhäuser / Apotheken	- /	5
Ärzte / Zahnärzte	54 /	14

Schüler an Allgemeinbildenden Schulen je 100 Einwohner

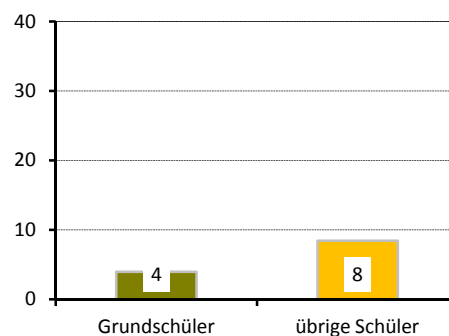

Gebäude und Wohnungen

Gebäude mit Wohnungen	4 654	
Eigenheime		73,0 %
große Wohngebäude		5,1 %
Wohnungen	10 455	
Leerstand		11,4 %
Leerstand in Mehrfamilienhäusern		16,3 %
durchschnittliche Wohnfläche	92,5 m²	
durchschnittliche Raumanzahl	3,5	

Wohnungen nach Baujahr des Gebäudes

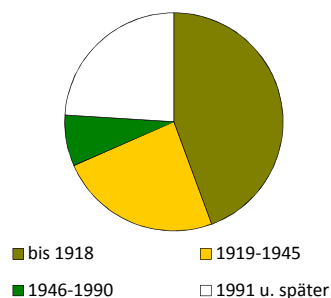

Bautätigkeit

	Genehmigungen		Fertigstellungen		
	2015		2013	2014	2015
Gebäude	53		48	55	78
Neubau von Eigenheimen	10		13	14	29
neugebaute Wohnungen	57		19	47	78
in Mehrfamilienhäusern	45		3	31	46
rückgebaute Wohnungen			5	7	3
Wohnungen in umgebauten Gebäuden	157		90	86	77

¹⁾ Anteil an Altersgruppe 0 bis 64 Jahre

²⁾ Anteil an Altersgruppe 0 bis 14 Jahre

Verkehr

zugelassene Kraftfahrzeuge	11 255	
Anteil Krafträder		7 %
Pkw insgesamt	9 894	
darunter nach Schadstoffgruppen		
rote Plakette	86	
gelbe Plakette	400	
grüne Plakette	9 156	
Privat-Pkw je 1 000 Haushalte	997	

Bevölkerungsanteil mit
guter ÖPNV-Erreichbarkeit

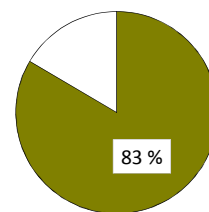

Betriebe

insgesamt	1 256	
in den Branchen		
Verarbeitendes Gewerbe	59	4,7 %
Baugewerbe	104	8,3 %
Einzelhandel	85	6,8 %
Kfz-Handel	12	1,0 %
Gastgewerbe	63	5,0 %
freiberufl., wissenschaftl., techn. Dienstleistungen	325	25,9 %
Information und Kommunikation	33	2,6 %
Finanz- und Versicherungsdienstleistungen	28	2,2 %
Grundstücks- und Wohnungswesen	126	10,0 %
davon mit		
0 - 9 Beschäftigten	1 199	
10 - 24 Beschäftigten	34	
25 - 49 Beschäftigten	14	
50 - 99 Beschäftigten	7	
100 und mehr Beschäftigten	2	

Betriebe je 1 000 Einwohner

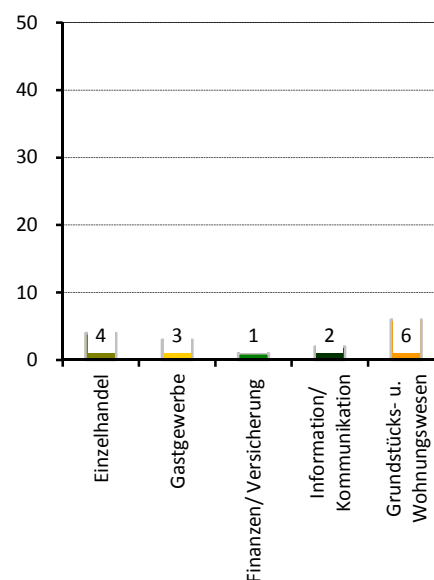

Wahlen

Wahl zum ...	Bundestag am 22.09.2013	Landtag am 31.08.2014
Wahlbeteiligung	82,5 %	69,4 %
Stimmenanteile		
CDU	42,8 %	38,1 %
DIE LINKE	14,0 %	14,4 %
SPD	14,1 %	13,8 %
GRÜNE	12,1 %	14,3 %
FDP	4,2 %	4,7 %
AfD	7,1 %	7,3 %
Sonstige	5,6 %	7,3 %

Stadtrat am 25.05.2014

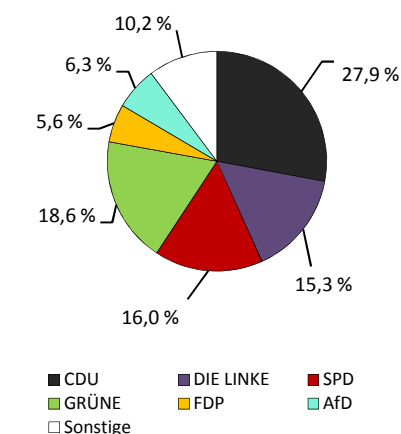

Wahlbeteiligung: 64,2 %

Ortsamtsbereich Blasewitz

Flächennutzung

	in ha
■ Gesamtfläche	1 448
■ Wohnbebauung	684
■ Sport- und Freizeitanlagen	65
■ Grün- und Freiflächen	148
■ Parkanlagen, Zoo, Botanischer Garten	26
■ Wald/Gehölz	17
■ Verkehrsflächen	33



Quelle: Amt für Geodaten und Kataster 2016

Kennziffern

■ Einwohner mit Hauptwohnung	
■ Jugendquotient	
■ Altenquotient	
■ durchschnittliche Haushaltsgröße	
■ Einpersonenhaushalte - Anteil an allen Haushalten	
■ Arbeitslose - Anteil an Erwerbsfähigen in Prozent	
■ Wohnungsleerstand in Prozent	

	1990	2000	2005	2015	2020
Einwohner mit Hauptwohnung	81 501	74 470	78 063	86 937	88 400
Jugendquotient	26	17	17	24	31
Altenquotient	21	27	35	39	41
durchschnittliche Haushaltsgröße	.	1,95	1,86	1,80	x
Einpersonenhaushalte - Anteil an allen Haushalten	.	41,5	46,0	49,3	x
Arbeitslose - Anteil an Erwerbsfähigen in Prozent	.	10,4	8,9	4,8	x
Wohnungsleerstand in Prozent	.	18,3	12,4	5,3	x

Altersstruktur

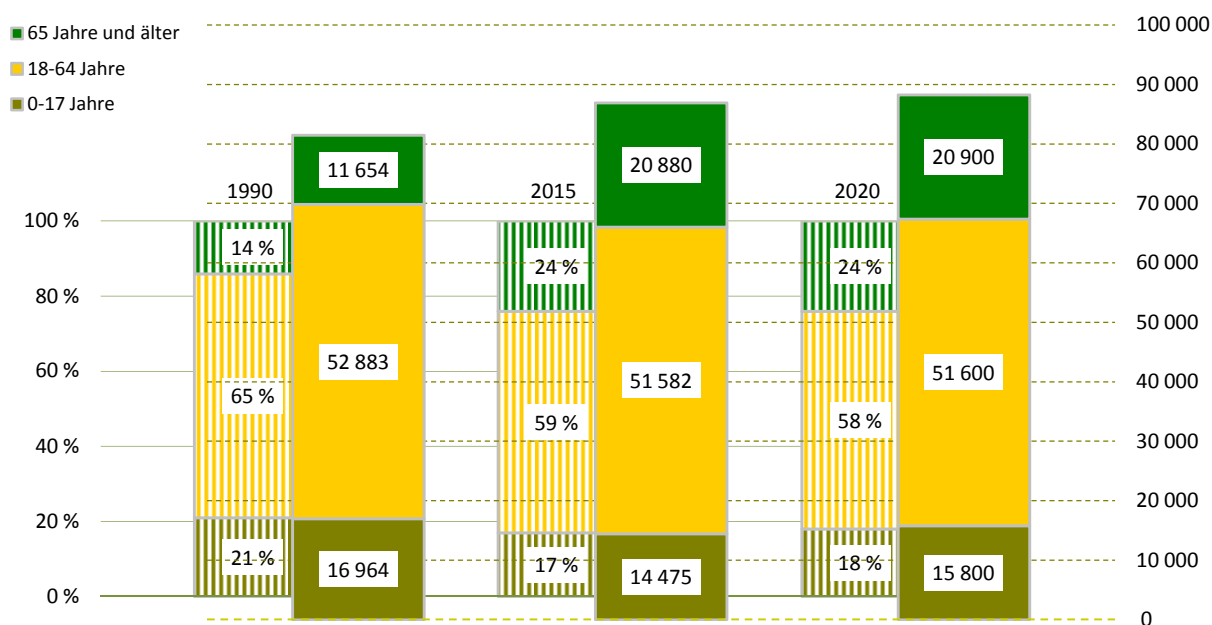

Bevölkerungsdichte6 005 Einwohner/km²**Bevölkerungsbestand**

Einwohner mit Hauptwohnung	86 937	
mit einer Religionszugehörigkeit	16 972	
evangelisch ¹⁾		14,5 %
römisch-katholisch ¹⁾		4,8 %
Ausländer ¹⁾	3 632	4,2 %
im Alter von 0 bis 17 Jahre		13,0 %
im Alter von 18 bis 64 Jahre		82,2 %
im Alter von 65 Jahren und älter		4,7 %
weiblich		49,1 %
Deutsche mit Migrationshintergrund ¹⁾	3 123	3,6 %
weiblich		52,0 %
Erwachsene	72 462	
ledig		35,6 %
verheiratet		46,9 %
geschieden		9,7 %
verwitwet		7,8 %
Durchschnittsalter	44,0 Jahre	
Einwohner mit Nebenwohnung	786	
Anteil an den Wohnberechtigten		0,9 %

Bevölkerungsbewegung (vorläufige Daten)

bezogen auf 1 000 Einwohner mit Hauptwohnung zum 31.12.2014

Geburten	12	
allgemeine Fruchtbarkeit zum Halbjahr 2015		64,0
Sterbefälle	8	
Geburtenüberschuss / -defizit	4	

Bestandsänderung

zum Vorjahr	740	0,9 %
zum 31.12.1990	5 436	6,7 %

Haushalte

Haushalte	47 801	
mit 1 Person ²⁾	23 585	49,3 %
männlich		45,5 %
weiblich		54,5 %
mit Kindern unter 18 Jahren ²⁾	9 388	19,6 %
Alleinerziehende ³⁾	2 171	23,1 %
durchschnittliche Haushaltsgröße	1,80	

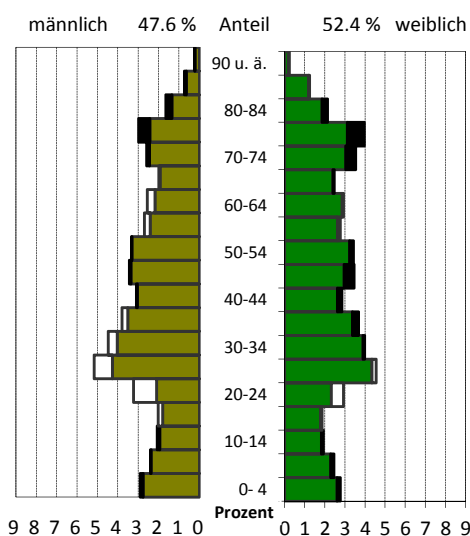
¹⁾ Anteil an den Einwohnern mit Hauptwohnung²⁾ Anteil an allen Haushalten³⁾ Anteil an Haushalten mit Kindern**Lebensbaum im Vergleich mit der Gesamtstadt**

schwarz: im Ortsamtsbereich größerer Anteil
weiß: in Gesamtstadt größerer Anteil

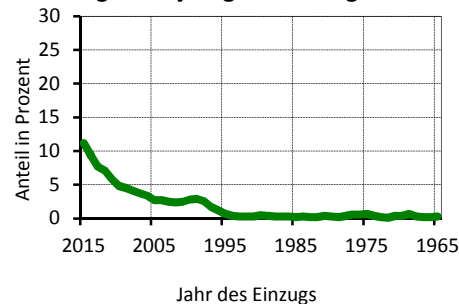
Wohndauer**Einzug in die jetzige Wohnung**

Mittelwert: 11,4 Jahre
Einzug 2013-2015: 28,3 %

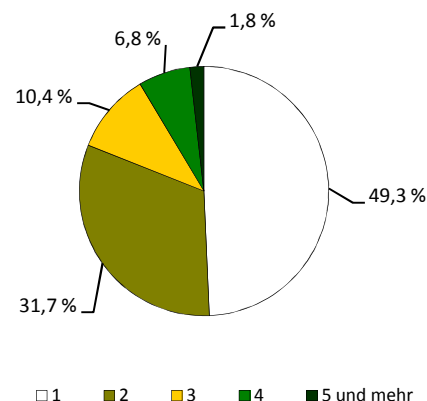
Haushalte nach der Personenzahl

Sozialstruktur

Beschäftigte - Anteil an Erwerbsfähigen	34 136	63,9 %
Frauenanteil - Anteil an weibl. Erwerbsfähigen	51,4 %	66,6 %
Arbeitslose - Anteil an Erwerbsfähigen	2 501	4,8 %
Frauenanteil - Anteil an weibl. Erwerbsfähigen	46,6 %	4,4 %
Regelleistungsberechtigte nach SGB II ¹⁾	4 658	7,1 %
Regelleistungsberechtigte Kinder nach SGB II ²⁾	1 128	8,9 %
Empfänger nach dem 3. Kapitel SGB XII	109	
Empfänger nach dem 4. Kapitel SGB XII	432	
Empfänger nach dem 7. Kapitel SGB XII	107	

Arbeitslosenanteil an den Erwerbsfähigen in Prozent

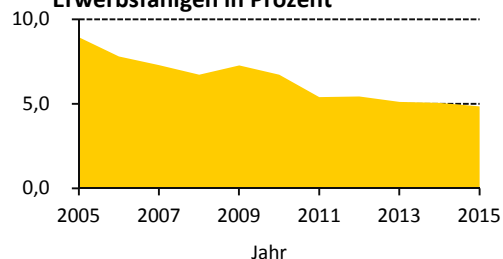

Ausgewählte Infrastruktureinrichtungen

Schulen (einschl. Außenstellen)

	Anzahl	Klassen	Schüler		
			insgesamt	je Klasse	Mädchenanteil
Grundschulen	11	142	3 224	22,7	49,8 %
Oberschulen	8	95	2 007	21,1	46,3 %
Gymnasien	5	80	2 387	29,8	43,8 %
Förderschulen	3	37	271	7,3	38,4 %
Berufsschulen/Berufsschulzentren	5	82	1 347	16,4	66,1 %

Kinder- und Jugendeinrichtungen	28	
Senioren- und Pflegeheime / Plätze	14 /	534
Unterkünfte (Hotels, Pensionen, etc.)	46	
(Musik-)Theater / Kulturzentren	4 /	4
Museen / Galerien und Ausstellungen	1 /	4
Bibliotheken / Kinos	2 /	3
Kirchen	16	
Hallenbäder / Freibäder	- /	-
Sportanlagen / Sporthallen	41 /	25
Krankenhäuser / Apotheken	- /	17
Ärzte / Zahnärzte	185 /	54

Schüler an Allgemeinbildenden Schulen je 100 Einwohner

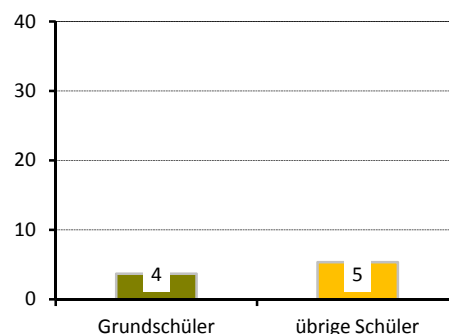

Gebäude und Wohnungen

Gebäude mit Wohnungen	6 392	
Eigenheime		23,9 %
große Wohngebäude		53,1 %
Wohnungen	47 297	
Leerstand		5,3 %
Leerstand in Mehrfamilienhäusern		5,4 %
durchschnittliche Wohnfläche	69,0 m²	
durchschnittliche Raumanzahl	2,8	

Wohnungen nach Baujahr des Gebäudes

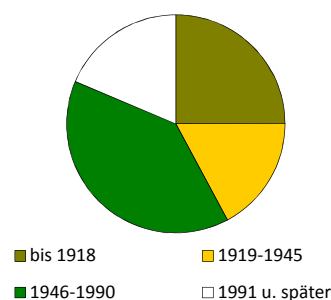

Bautätigkeit

	Genehmigungen		Fertigstellungen		
	2015		2013	2014	2015
Gebäude	102		138	123	121
Neubau von Eigenheimen	4		21	20	6
neugebaute Wohnungen	373		164	133	453
in Mehrfamilienhäusern	369		140	111	440
rückgebaute Wohnungen			17	19	2
Wohnungen in umgebauten Gebäuden	335		714	578	547

¹⁾ Anteil an Altersgruppe 0 bis 64 Jahre

²⁾ Anteil an Altersgruppe 0 bis 14 Jahre

Verkehr

zugelassene Kraftfahrzeuge	38 192	
Anteil Krafträder		5 %
Pkw insgesamt	34 771	
darunter nach Schadstoffgruppen		
rote Plakette	146	
gelbe Plakette	864	
grüne Plakette	33 330	
Privat-Pkw je 1 000 Haushalte	682	

Betriebe

insgesamt	3 543	
in den Branchen		
Verarbeitendes Gewerbe	131	3,7 %
Baugewerbe	298	8,4 %
Einzelhandel	299	8,4 %
Kfz-Handel	59	1,7 %
Gastgewerbe	125	3,5 %
freiberufl., wissenschaftl., techn. Dienstleistungen	762	21,5 %
Information und Kommunikation	192	5,4 %
Finanz- und Versicherungsdienstleistungen	109	3,1 %
Grundstücks- und Wohnungswesen	302	8,5 %
davon mit		
0 - 9 Beschäftigten	3 183	
10 - 24 Beschäftigten	221	
25 - 49 Beschäftigten	63	
50 - 99 Beschäftigten	37	
100 und mehr Beschäftigten	39	

Wahlen

Wahl zum ...	Bundestag am 22.09.2013	Landtag am 31.08.2014
Wahlbeteiligung	76,6 %	60,3 %
Stimmenanteile		
CDU	40,6 %	35,9 %
DIE LINKE	17,8 %	18,1 %
SPD	15,4 %	14,5 %
GRÜNE	9,0 %	11,1 %
FDP	3,1 %	4,0 %
AfD	6,9 %	7,7 %
Sonstige	7,2 %	8,8 %

Bevölkerungsanteil mit
guter ÖPNV-Erreichbarkeit

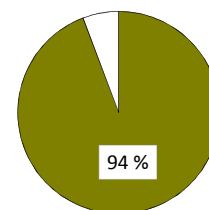

Betriebe je 1 000 Einwohner

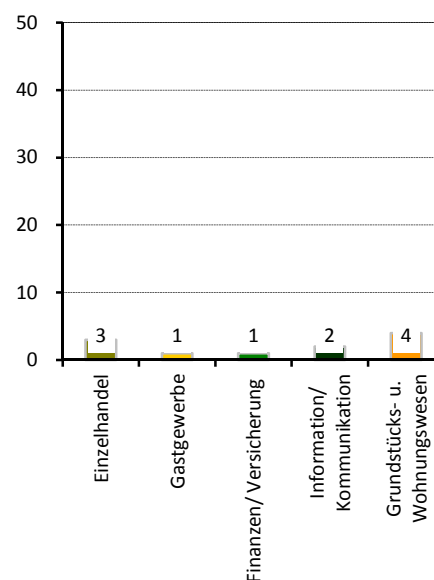

Stadtrat am 25.05.2014

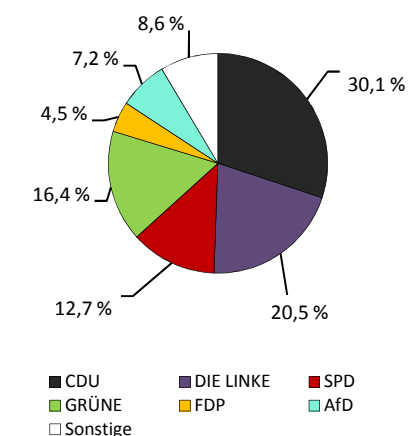

Wahlbeteiligung: 54,9 %

Ortsamtsbereich Leuben

Flächennutzung

	in ha
■ Gesamtfläche	1 305
■ Wohnbebauung	452
■ Sport- und Freizeitanlagen	28
■ Grün- und Freiflächen	190
■ Parkanlagen, Zoo, Botanischer Garten	4
■ Wald/Gehölz	56
■ Verkehrsflächen	16



Quelle: Amt für Geodaten und Kataster 2016

Kennziffern

■ Einwohner mit Hauptwohnung	
■ Jugendquotient	
■ Altenquotient	
■ durchschnittliche Haushaltsgröße	
■ Einpersonenhaushalte - Anteil an allen Haushalten	
■ Arbeitslose - Anteil an Erwerbsfähigen in Prozent	
■ Wohnungsleerstand in Prozent	

	1990	2000	2005	2015	2020
Einwohner mit Hauptwohnung	38 330	36 677	37 196	39 276	39 000
Jugendquotient	25	16	16	22	30
Altenquotient	23	25	35	47	51
durchschnittliche Haushaltsgröße	.	2,01	1,92	1,84	x
Einpersonenhaushalte - Anteil an allen Haushalten	.	39,1	42,4	46,2	x
Arbeitslose - Anteil an Erwerbsfähigen in Prozent	.	11,5	10,5	6,0	x
Wohnungsleerstand in Prozent	.	17,3	14,1	6,4	x

Altersstruktur

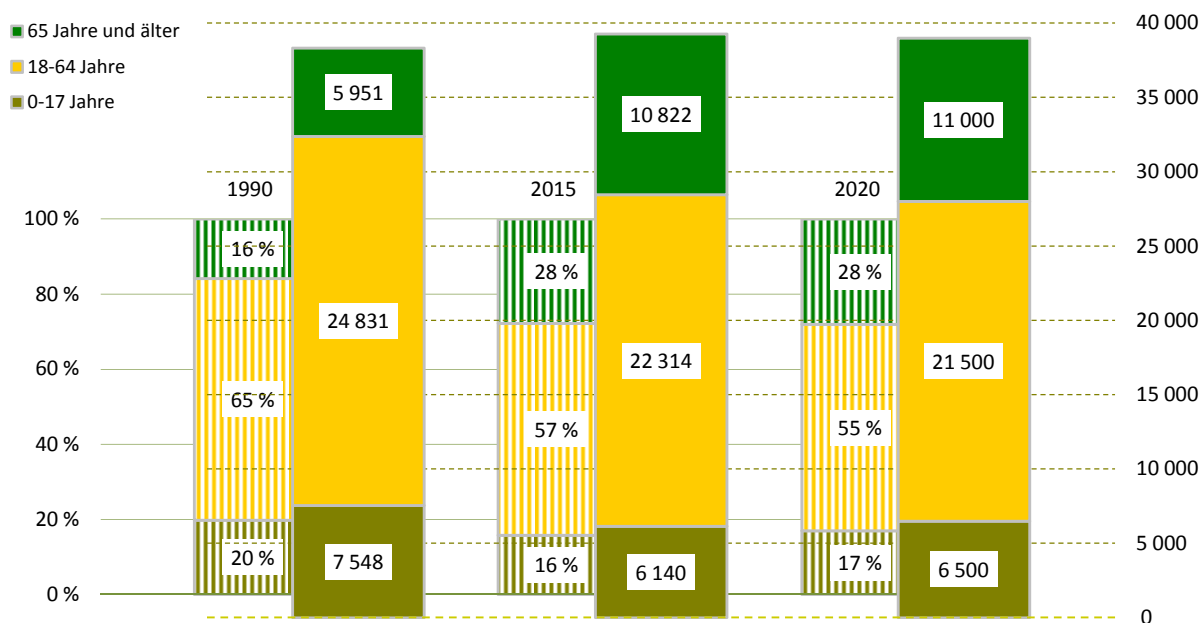

Bevölkerungsdichte3 011 Einwohner/km²**Bevölkerungsbestand**

Einwohner mit Hauptwohnung	39 276	
mit einer Religionszugehörigkeit	6 434	
evangelisch ¹⁾		12,7 %
römisch-katholisch ¹⁾		3,6 %
Ausländer ¹⁾	867	2,2 %
im Alter von 0 bis 17 Jahre		11,1 %
im Alter von 18 bis 64 Jahre		82,4 %
im Alter von 65 Jahren und älter		6,6 %
weiblich		45,1 %
Deutsche mit Migrationshintergrund ¹⁾	798	2,0 %
weiblich		50,6 %
Erwachsene	33 136	
ledig		30,5 %
verheiratet		50,3 %
geschieden		10,6 %
verwitwet		8,6 %
Durchschnittsalter	46,8 Jahre	
Einwohner mit Nebenwohnung	225	
Anteil an den Wohnberechtigten		0,6 %

Bevölkerungsbewegung (vorläufige Daten)

bezogen auf 1 000 Einwohner mit Hauptwohnung zum 31.12.2014

Geburten	10	
allgemeine Fruchtbarkeit zum Halbjahr 2015		64,6
Sterbefälle	13	
Geburtenüberschuss / -defizit	- 3	

Bestandsänderung

zum Vorjahr	215	0,6 %
zum 31.12.1990	946	2,5 %

Haushalte

Haushalte	21 090	
mit 1 Person ²⁾	9 735	46,2 %
männlich		48,2 %
weiblich		51,8 %
mit Kindern unter 18 Jahren ²⁾	4 003	19,0 %
Alleinerziehende ³⁾	1 074	26,8 %
durchschnittliche Haushaltsgröße	1,84	

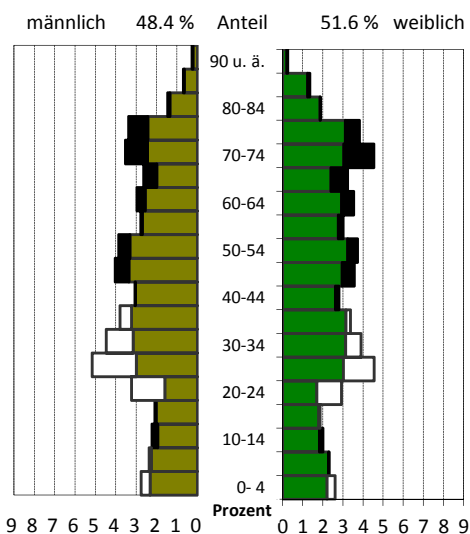
¹⁾ Anteil an den Einwohnern mit Hauptwohnung²⁾ Anteil an allen Haushalten³⁾ Anteil an Haushalten mit Kindern**Lebensbaum im Vergleich mit der Gesamtstadt**

schwarz: im Ortsamtsbereich größerer Anteil
 weiß: in Gesamtstadt größerer Anteil

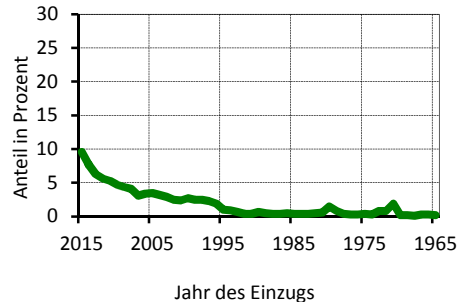
Wohndauer**Einzug in die jetzige Wohnung**

Mittelwert: 13,2 Jahre
 Einzug 2013-2015 23,6 %

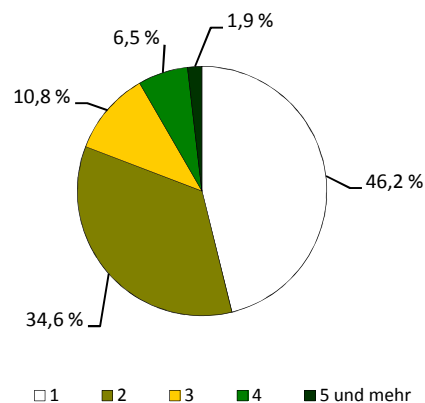
Haushalte nach der Personenzahl

Sozialstruktur

Beschäftigte - Anteil an Erwerbsfähigen	14 950	64,3 %
Frauenanteil - Anteil an weibl. Erwerbsfähigen	50,7 %	68,1 %
Arbeitslose - Anteil an Erwerbsfähigen	1 347	6,0 %
Frauenanteil - Anteil an weibl. Erwerbsfähigen	46,5 %	5,6 %
Regelleistungsberechtigte nach SGB II ¹⁾	2 695	9,5 %
Regelleistungsberechtigte Kinder nach SGB II ²⁾	674	12,9 %
Empfänger nach dem 3. Kapitel SGB XII	113	
Empfänger nach dem 4. Kapitel SGB XII	216	
Empfänger nach dem 7. Kapitel SGB XII	77	

Arbeitslosenanteil an den Erwerbsfähigen in Prozent

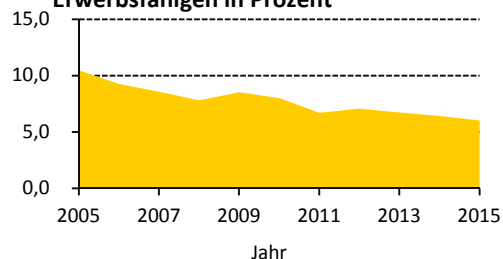

Ausgewählte Infrastruktureinrichtungen

Schulen (einschl. Außenstellen)

	Anzahl	Klassen	Schüler		
			insgesamt	je Klasse	Mädchenanteil
Grundschulen	6	63	1 402	22,3	51,1 %
Oberschulen	5	53	1 338	25,2	50,1 %
Gymnasien	2	30	887	29,6	50,7 %
Förderschulen	-	-	-	x	x
Berufsschulen/Berufsschulzentren	-	-	-	x	x

Kinder- und Jugendeinrichtungen	11	
Senioren- und Pflegeheime / Plätze	4 /	593
Unterkünfte (Hotels, Pensionen, etc.)	28	
(Musik-)Theater / Kulturzentren	1 /	1
Museen / Galerien und Ausstellungen	- /	1
Bibliotheken / Kinos	1 /	-
Kirchen	6	
Hallenbäder / Freibäder	- /	2
Sportanlagen / Sporthallen	21 /	10
Krankenhäuser / Apotheken	- /	9
Ärzte / Zahnärzte	57 /	23

Schüler an Allgemeinbildenden Schulen je 100 Einwohner

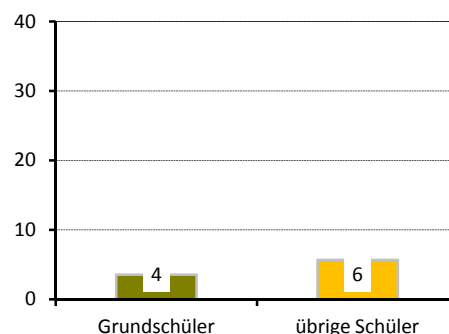

Gebäude und Wohnungen

Gebäude mit Wohnungen	4 919	
Eigenheime		52,4 %
große Wohngebäude		23,2 %
Wohnungen	21 702	
Leerstand		6,4 %
Leerstand in Mehrfamilienhäusern		6,8 %
durchschnittliche Wohnfläche	68,9 m ²	
durchschnittliche Raumanzahl	2,8	

Wohnungen nach Baujahr des Gebäudes

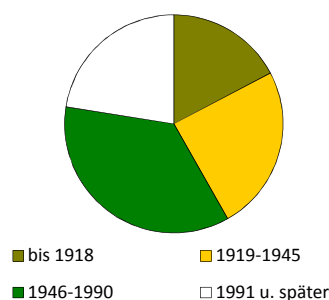

Bautätigkeit

	Genehmigungen		Fertigstellungen		
	2015		2013	2014	2015
Gebäude	108		54	84	92
Neubau von Eigenheimen	11		26	35	25
neugebaute Wohnungen	63		27	64	53
in Mehrfamilienhäusern	34		-	24	26
rückgebaute Wohnungen			3	6	19
Wohnungen in umgebauten Gebäuden	495		78	279	349

¹⁾ Anteil an Altersgruppe 0 bis 64 Jahre

²⁾ Anteil an Altersgruppe 0 bis 14 Jahre

Verkehr

zugelassene Kraftfahrzeuge	19 614	
Anteil Krafträder		6 %
Pkw insgesamt	17 197	
darunter nach Schadstoffgruppen		
rote Plakette	103	
gelbe Plakette	481	
grüne Plakette	16 367	
Privat-Pkw je 1 000 Haushalte	778	

Betriebe

insgesamt	1 428	
in den Branchen		
Verarbeitendes Gewerbe	98	6,9 %
Baugewerbe	193	13,5 %
Einzelhandel	129	9,0 %
Kfz-Handel	38	2,7 %
Gastgewerbe	68	4,8 %
freiberufl., wissenschaftl., techn. Dienstleistungen	201	14,1 %
Information und Kommunikation	37	2,6 %
Finanz- und Versicherungsdienstleistungen	22	1,5 %
Grundstücks- und Wohnungswesen	98	6,9 %
davon mit		
0 - 9 Beschäftigten	1 289	
10 - 24 Beschäftigten	88	
25 - 49 Beschäftigten	23	
50 - 99 Beschäftigten	20	
100 und mehr Beschäftigten	8	

Wahlen

Wahl zum ...	Bundestag am 22.09.2013	Landtag am 31.08.2014
Wahlbeteiligung	74,1 %	56,8 %
Stimmenanteile		
CDU	42,8 %	38,9 %
DIE LINKE	18,6 %	18,0 %
SPD	13,7 %	13,1 %
GRÜNE	6,2 %	7,1 %
FDP	3,0 %	4,1 %
AfD	7,8 %	9,6 %
Sonstige	7,8 %	9,2 %

Bevölkerungsanteil mit
guter ÖPNV-Erreichbarkeit

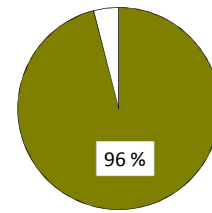

Betriebe je 1 000 Einwohner

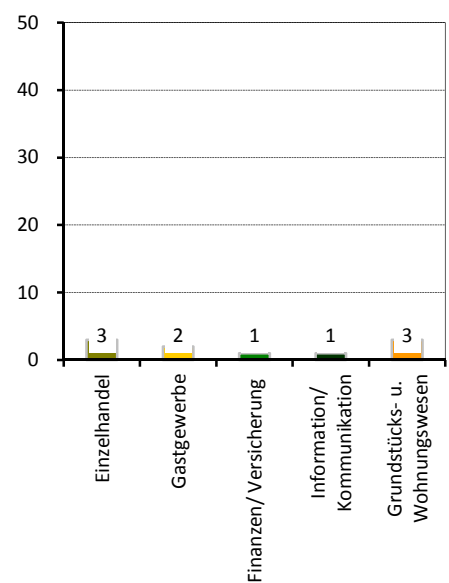

Stadtrat am 25.05.2014

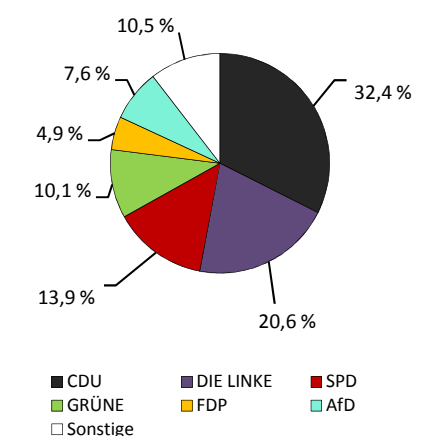

Wahlbeteiligung: 52,1 %

Ortsamtsbereich Prohlis

■ Flächennutzung

	in ha
■ Gesamtfläche	2 110
■ Wohnbebauung	645
■ Sport- und Freizeitanlagen	28
■ Grün- und Freiflächen	291
■ Parkanlagen, Zoo, Botanischer Garten	1
■ Wald/Gehölz	137
■ Verkehrsflächen	37



Quelle: Amt für Geodaten und Kataster 2016

■ Kennziffern

■ Einwohner mit Hauptwohnung	
■ Jugendquotient	
■ Altenquotient	
■ durchschnittliche Haushaltsgröße	
■ Einpersonenhaushalte - Anteil an allen Haushalten	
■ Arbeitslose - Anteil an Erwerbsfähigen in Prozent	
■ Wohnungsleerstand in Prozent	

	1990	2000	2005	2015	2020
Einwohner mit Hauptwohnung	66 082	57 154	53 748	57 732	57 400
Jugendquotient	32	18	15	21	28
Altenquotient	20	23	29	38	45
durchschnittliche Haushaltsgröße	.	2,07	1,94	1,84	x
Einpersonenhaushalte - Anteil an allen Haushalten	.	39,7	43,3	47,3	x
Arbeitslose - Anteil an Erwerbsfähigen in Prozent	.	13,3	13,3	8,7	x
Wohnungsleerstand in Prozent	.	18,7	17,6	5,8	x

■ Altersstruktur

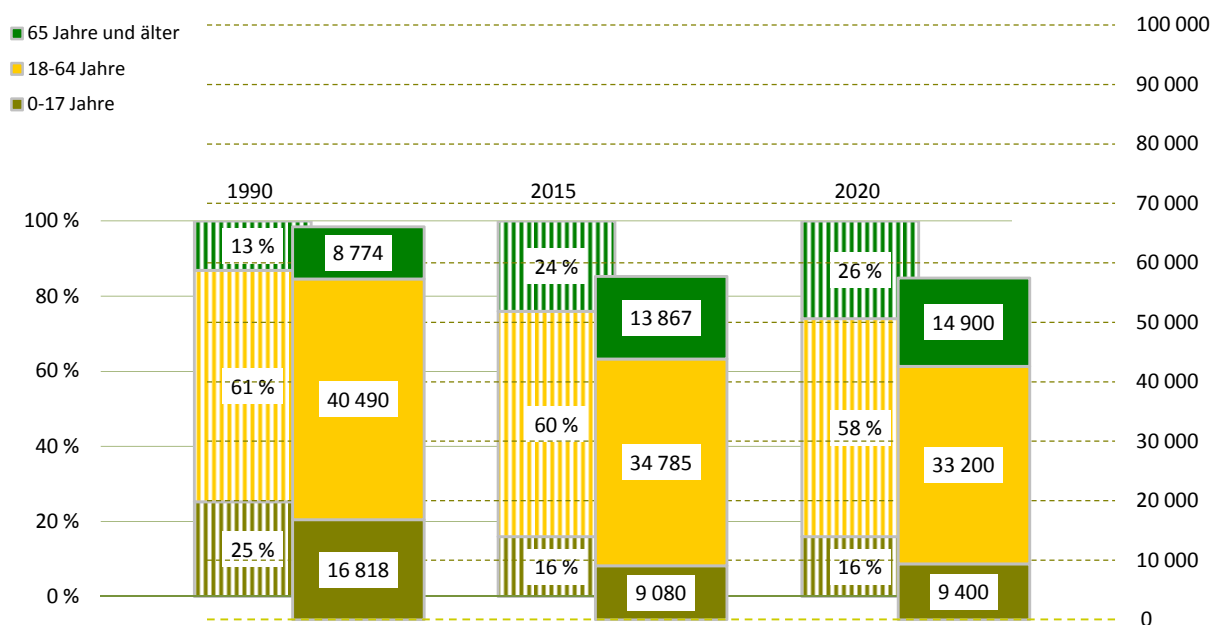

Bevölkerungsdichte**2 736 Einwohner/km²****Bevölkerungsbestand**

Einwohner mit Hauptwohnung	57 732	
mit einer Religionszugehörigkeit	9 338	
evangelisch ¹⁾		12,2 %
römisch-katholisch ¹⁾		3,7 %
Ausländer ¹⁾	3 048	5,3 %
im Alter von 0 bis 17 Jahre		15,7 %
im Alter von 18 bis 64 Jahre		80,6 %
im Alter von 65 Jahren und älter		3,7 %
weiblich		39,3 %
Deutsche mit Migrationshintergrund ¹⁾	2 466	4,3 %
weiblich		50,8 %
Erwachsene	48 652	
ledig		33,7 %
verheiratet		47,8 %
geschieden		10,7 %
verwitwet		7,7 %
Durchschnittsalter	45,0 Jahre	
Einwohner mit Nebenwohnung	366	
Anteil an den Wohnberechtigten		0,6 %

Bevölkerungsbewegung (vorläufige Daten)

bezogen auf 1 000 Einwohner mit Hauptwohnung zum 31.12.2014

Geburten	9	
allgemeine Fruchtbarkeit zum Halbjahr 2015		56,4
Sterbefälle	11	
Geburtenüberschuss / -defizit	- 2	

Bestandsänderung

zum Vorjahr	761	1,3 %
zum 31.12.1990	-8 350	-12,6 %

Haushalte

Haushalte	30 666	
mit 1 Person ²⁾	14 515	47,3 %
männlich		51,6 %
weiblich		48,4 %
mit Kindern unter 18 Jahren ²⁾	5 601	18,3 %
Alleinerziehende ³⁾	1 426	25,5 %
durchschnittliche Haushaltsgröße	1,84	

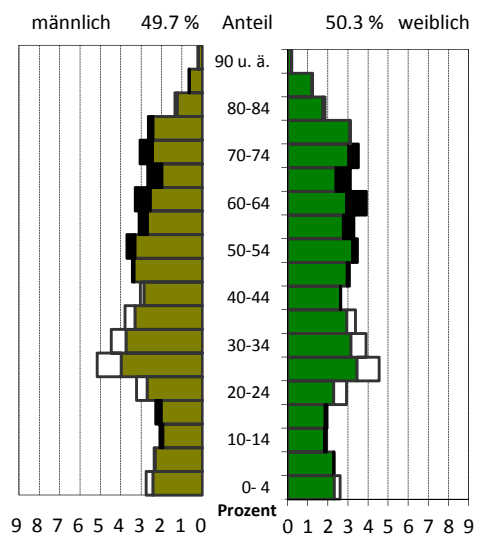
¹⁾ Anteil an den Einwohnern mit Hauptwohnung²⁾ Anteil an allen Haushalten³⁾ Anteil an Haushalten mit Kindern**Lebensbaum im Vergleich mit der Gesamtstadt**

schwarz: im Ortsamtsbereich größerer Anteil
weiß: in Gesamtstadt größerer Anteil

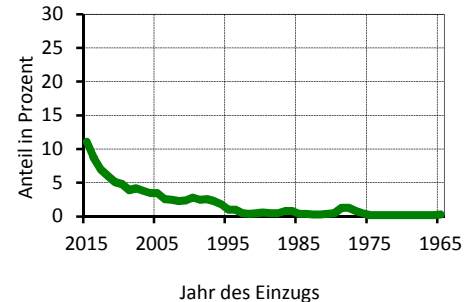
Wohndauer**Einzug in die jetzige Wohnung**

Mittelwert: 11,9 Jahre
Einzug 2013-2015: 26,8 %

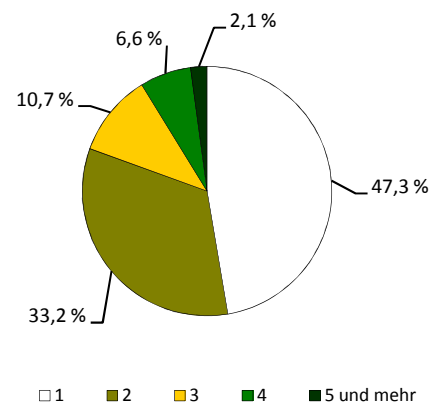
Haushalte nach der Personenzahl

Sozialstruktur

Beschäftigte - Anteil an Erwerbsfähigen	20 839	57,7 %
Frauenanteil - Anteil an weibl. Erwerbsfähigen	49,4 %	61,4 %
Arbeitslose - Anteil an Erwerbsfähigen	3 014	8,7 %
Frauenanteil - Anteil an weibl. Erwerbsfähigen	40,9 %	7,4 %
Regelleistungsberechtigte nach SGB II ¹⁾	6 964	15,9 %
Regelleistungsberechtigte Kinder nach SGB II ²⁾	1 823	23,6 %
Empfänger nach dem 3. Kapitel SGB XII	187	
Empfänger nach dem 4. Kapitel SGB XII	595	
Empfänger nach dem 7. Kapitel SGB XII	151	

Arbeitslosenanteil an den Erwerbsfähigen in Prozent

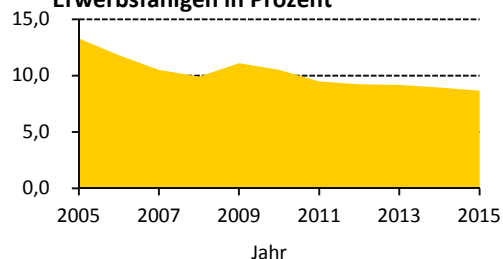

Ausgewählte Infrastruktureinrichtungen

Schulen (einschl. Außenstellen)

	Anzahl	Klassen	Schüler		
			insgesamt	je Klasse	Mädchenanteil
Grundschulen	7	76	1 736	22,8	50,5 %
Oberschulen	3	47	1 151	24,5	49,0 %
Gymnasien	1	28	877	31,3	53,0 %
Förderschulen	3	41	455	11,1	33,6 %
Berufsschulen/Berufsschulzentren	2	30	566	18,9	76,7 %

Kinder- und Jugendeinrichtungen	38	
Senioren- und Pflegeheime / Plätze	10 /	623
Unterkünfte (Hotels, Pensionen, etc.)	48	
(Musik-)Theater / Kulturzentren	- /	2
Museen / Galerien und Ausstellungen	1 /	2
Bibliotheken / Kinos	3 /	1
Kirchen	12	
Hallenbäder / Freibäder	1 /	1
Sportanlagen / Sporthallen	24 /	16
Krankenhäuser / Apotheken	- /	11
Ärzte / Zahnärzte	83 /	35

Schüler an Allgemeinbildenden Schulen je 100 Einwohner

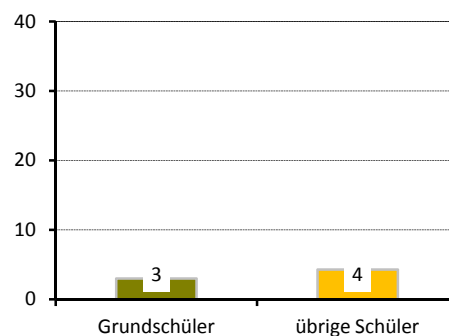

Gebäude und Wohnungen

Gebäude mit Wohnungen	7 292	
Eigenheime		63,1 %
große Wohngebäude		21,0 %
Wohnungen	30 907	
Leerstand		5,8 %
Leerstand in Mehrfamilienhäusern		6,4 %
durchschnittliche Wohnfläche	68,6 m²	
durchschnittliche Raumanzahl	2,8	

Wohnungen nach Baujahr des Gebäudes

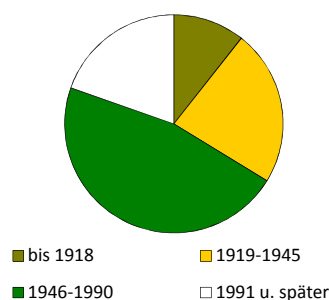

Bautätigkeit

	Genehmigungen		Fertigstellungen		
	2015		2013	2014	2015
Gebäude	115		89	98	80
Neubau von Eigenheimen	50		41	39	32
neugebaute Wohnungen	163		50	41	64
in Mehrfamilienhäusern	108		4	-	30
rückgebaute Wohnungen			-	-	8
Wohnungen in umgebauten Gebäuden	118		103	220	211

¹⁾ Anteil an Altersgruppe 0 bis 64 Jahre

²⁾ Anteil an Altersgruppe 0 bis 14 Jahre

Verkehr

zugelassene Kraftfahrzeuge	26 774	
Anteil Krafträder		5 %
Pkw insgesamt	23 464	
darunter nach Schadstoffgruppen		
rote Plakette	120	
gelbe Plakette	687	
grüne Plakette	22 363	
Privat-Pkw je 1 000 Haushalte	713	

Betriebe

insgesamt	2 235	
in den Branchen		
Verarbeitendes Gewerbe	139	6,2 %
Baugewerbe	292	13,1 %
Einzelhandel	189	8,5 %
Kfz-Handel	100	4,5 %
Gastgewerbe	85	3,8 %
freiberufl., wissenschaftl., techn. Dienstleistungen	351	15,7 %
Information und Kommunikation	75	3,4 %
Finanz- und Versicherungsdienstleistungen	60	2,7 %
Grundstücks- und Wohnungswesen	145	6,5 %
davon mit		
0 - 9 Beschäftigten	1 972	
10 - 24 Beschäftigten	142	
25 - 49 Beschäftigten	67	
50 - 99 Beschäftigten	32	
100 und mehr Beschäftigten	22	

Wahlen

Wahl zum ...	Bundestag am 22.09.2013	Landtag am 31.08.2014
Wahlbeteiligung	70,3 %	53,8 %
Stimmenanteile		
CDU	41,3 %	37,6 %
DIE LINKE	19,5 %	19,6 %
SPD	14,6 %	12,7 %
GRÜNE	6,0 %	7,0 %
FDP	3,0 %	4,3 %
AfD	7,4 %	9,3 %
Sonstige	8,3 %	9,5 %

Bevölkerungsanteil mit
guter ÖPNV-Erreichbarkeit

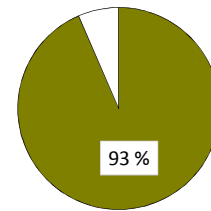

Betriebe je 1 000 Einwohner

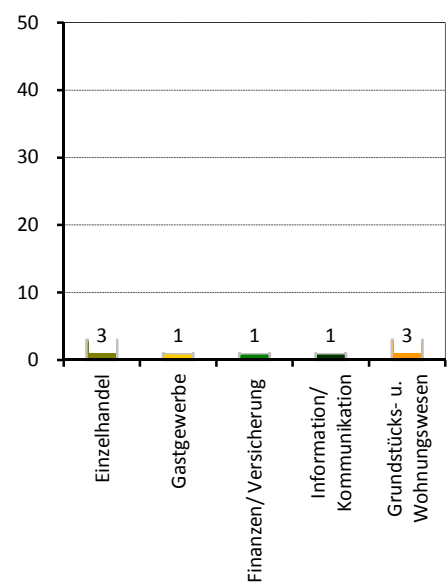

Stadtrat am 25.05.2014

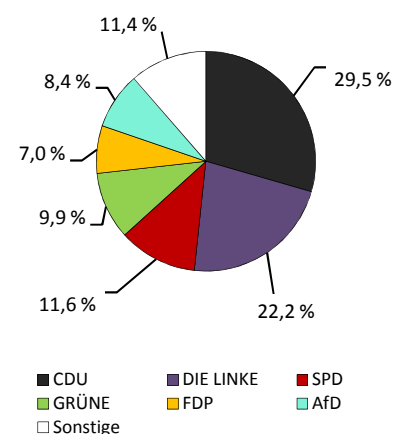

Wahlbeteiligung: 49,3 %

Ortsamtsbereich Plauen

■ Flächennutzung

	in ha
■ Gesamtfläche	1 573
■ Wohnbebauung	524
■ Sport- und Freizeitanlagen	30
■ Grün- und Freiflächen	262
■ Parkanlagen, Zoo, Botanischer Garten	11
■ Wald/Gehölz	139
■ Verkehrsflächen	25



Quelle: Amt für Geodaten und Kataster 2016

■ Kennziffern

■ Einwohner mit Hauptwohnung	
■ Jugendquotient	
■ Altenquotient	
■ durchschnittliche Haushaltsgröße	
■ Einpersonenhaushalte - Anteil an allen Haushalten	
■ Arbeitslose - Anteil an Erwerbsfähigen in Prozent	
■ Wohnungsleerstand in Prozent	

	1990	2000	2005	2015	2020
Einwohner mit Hauptwohnung	52 872	46 899	49 066	56 855	56 500
Jugendquotient	27	15	13	18	25
Altenquotient	20	25	30	31	35
durchschnittliche Haushaltsgröße	.	2,00	1,87	1,78	x
Einpersonenhaushalte - Anteil an allen Haushalten	.	41,1	45,9	50,8	x
Arbeitslose - Anteil an Erwerbsfähigen in Prozent	.	9,2	8,6	4,5	x
Wohnungsleerstand in Prozent	.	17,2	11,2	5,3	x

■ Altersstruktur

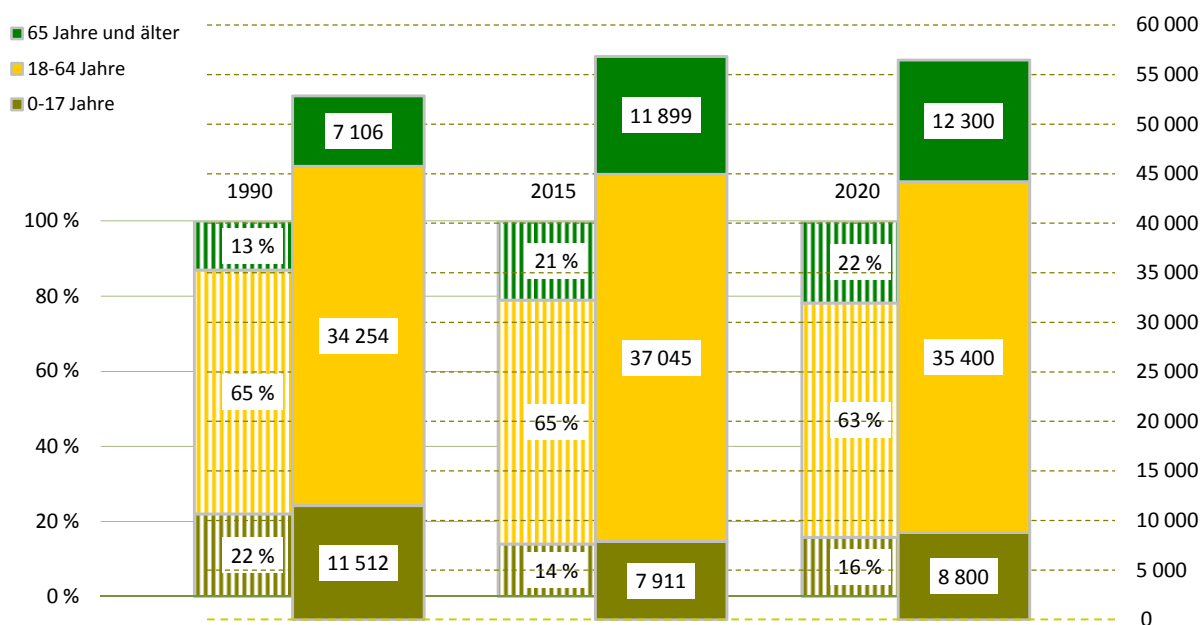

Bevölkerungsdichte**3 613 Einwohner/km²****Bevölkerungsbestand**

Einwohner mit Hauptwohnung	56 855	
mit einer Religionszugehörigkeit	12 073	
evangelisch ¹⁾		15,3 %
römisch-katholisch ¹⁾		5,4 %
Ausländer ¹⁾	6 618	11,6 %
im Alter von 0 bis 17 Jahre		11,5 %
im Alter von 18 bis 64 Jahre		86,9 %
im Alter von 65 Jahren und älter		1,6 %
weiblich		39,9 %
Deutsche mit Migrationshintergrund ¹⁾	2 373	4,2 %
weiblich		50,4 %
Erwachsene	48 944	
ledig		44,4 %
verheiratet		41,9 %
geschieden		7,4 %
verwitwet		6,4 %
Durchschnittsalter	41,5 Jahre	
Einwohner mit Nebenwohnung	883	
Anteil an den Wohnberechtigten		1,5 %

Bevölkerungsbewegung (vorläufige Daten)

bezogen auf 1 000 Einwohner mit Hauptwohnung zum 31.12.2014

Geburten	10	
allgemeine Fruchtbarkeit zum Halbjahr 2015		48,1
Sterbefälle	8	
Geburtenüberschuss / -defizit	2	

Bestandsänderung

zum Vorjahr	1 576	2,9 %
zum 31.12.1990	3 983	7,5 %

Haushalte

Haushalte	29 251	
mit 1 Person ²⁾	14 850	50,8 %
männlich		54,0 %
weiblich		46,0 %
mit Kindern unter 18 Jahren ²⁾	4 875	16,7 %
Alleinerziehende ³⁾	915	18,8 %
durchschnittliche Haushaltsgröße	1,78	

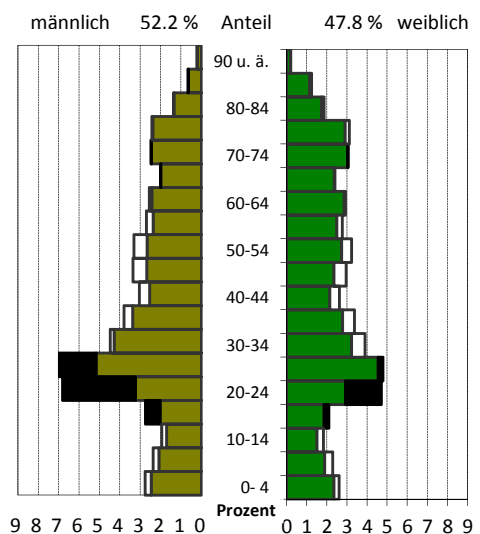
¹⁾ Anteil an den Einwohnern mit Hauptwohnung²⁾ Anteil an allen Haushalten³⁾ Anteil an Haushalten mit Kindern**Lebensbaum im Vergleich mit der Gesamtstadt**

schwarz: im Ortsamtsbereich größerer Anteil
 weiß: in Gesamtstadt größerer Anteil

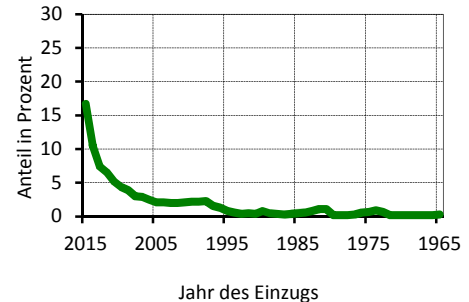
Wohndauer**Einzug in die jetzige Wohnung**

Mittelwert: 11,2 Jahre
 Einzug 2013-2015 34,6 %

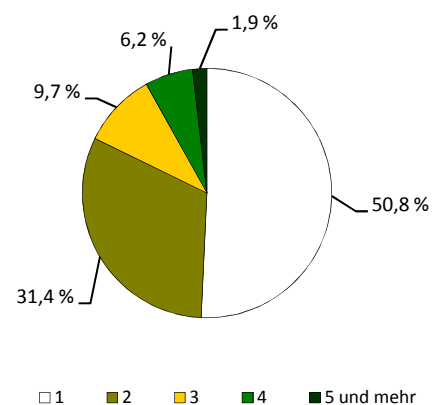
Haushalte nach der Personenzahl

Sozialstruktur

Beschäftigte - Anteil an Erwerbsfähigen	19 377	50,8 %
Frauenanteil - Anteil an weibl. Erwerbsfähigen	48,0 %	55,9 %
Arbeitslose - Anteil an Erwerbsfähigen	1 658	4,5 %
Frauenanteil - Anteil an weibl. Erwerbsfähigen	42,8 %	4,3 %
Regelleistungsberechtigte nach SGB II ¹⁾	3 447	7,7 %
Regelleistungsberechtigte Kinder nach SGB II ²⁾	867	12,7 %
Empfänger nach dem 3. Kapitel SGB XII	71	
Empfänger nach dem 4. Kapitel SGB XII	218	
Empfänger nach dem 7. Kapitel SGB XII	71	

Arbeitslosenanteil an den Erwerbsfähigen in Prozent

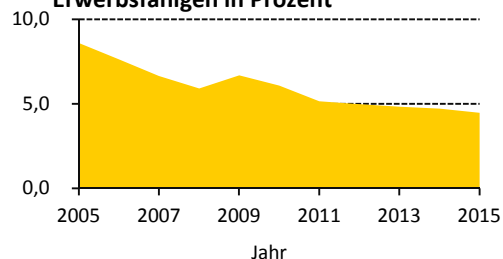

Ausgewählte Infrastruktureinrichtungen

Schulen (einschl. Außenstellen)

	Anzahl	Klassen	Schüler		
			insgesamt	je Klasse	Mädchenanteil
Grundschulen	7	68	1 535	22,6	49,5 %
Oberschulen	2	28	667	23,8	43,9 %
Gymnasien	3	66	2 080	31,5	53,7 %
Förderschulen	2	24	142	5,9	33,8 %
Berufsschulen/Berufsschulzentren	7	256	4 668	18,2	32,1 %

Kinder- und Jugendeinrichtungen	17	
Senioren- und Pflegeheime / Plätze	5 /	412
Unterkünfte (Hotels, Pensionen, etc.)	44	
(Musik-)Theater / Kulturzentren	1 /	1
Museen / Galerien und Ausstellungen	6 /	5
Bibliotheken / Kinos	4 /	-
Kirchen	11	
Hallenbäder / Freibäder	- /	1
Sportanlagen / Sporthallen	16 /	18
Krankenhäuser / Apotheken	- /	11
Ärzte / Zahnärzte	99 /	35

Schüler an Allgemeinbildenden Schulen je 100 Einwohner

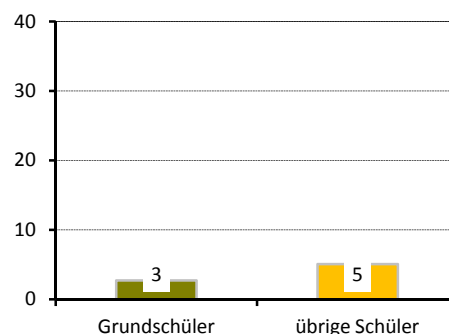

Gebäude und Wohnungen

Gebäude mit Wohnungen	4 938	
Eigenheime		47,0 %
große Wohngebäude		31,3 %
Wohnungen	28 092	
Leerstand		5,3 %
Leerstand in Mehrfamilienhäusern		5,4 %
durchschnittliche Wohnfläche	68,0 m²	
durchschnittliche Raumanzahl	2,8	

Wohnungen nach Baujahr des Gebäudes

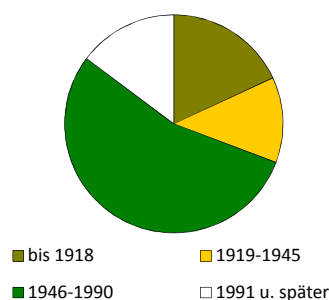

Bautätigkeit

	Genehmigungen		Fertigstellungen		
	2015		2013	2014	2015
Gebäude	108		57	88	86
Neubau von Eigenheimen	3		12	7	11
neugebaute Wohnungen	190		222	147	110
in Mehrfamilienhäusern	170		62	139	63
rückgebaute Wohnungen			11	4	12
Wohnungen in umgebauten Gebäuden	504		144	451	428

¹⁾ Anteil an Altersgruppe 0 bis 64 Jahre

²⁾ Anteil an Altersgruppe 0 bis 14 Jahre

Verkehr

zugelassene Kraftfahrzeuge	23 596	
Anteil Krafträder		5 %
Pkw insgesamt	20 700	
darunter nach Schadstoffgruppen		
rote Plakette	108	
gelbe Plakette	601	
grüne Plakette	19 676	
Privat-Pkw je 1 000 Haushalte	638	

Bevölkerungsanteil mit guter ÖPNV-Erreichbarkeit

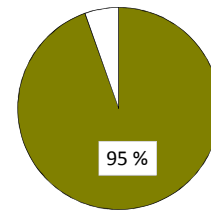

Betriebe

insgesamt	2 367	
in den Branchen		
Verarbeitendes Gewerbe	124	5,2 %
Baugewerbe	207	8,7 %
Einzelhandel	180	7,6 %
Kfz-Handel	20	0,8 %
Gastgewerbe	98	4,1 %
freiberufl., wissenschaftl., techn. Dienstleistungen	584	24,7 %
Information und Kommunikation	143	6,0 %
Finanz- und Versicherungsdienstleistungen	45	1,9 %
Grundstücks- und Wohnungswesen	138	5,8 %
davon mit		
0 - 9 Beschäftigten	2 067	
10 - 24 Beschäftigten	164	
25 - 49 Beschäftigten	70	
50 - 99 Beschäftigten	29	
100 und mehr Beschäftigten	37	

Betriebe je 1 000 Einwohner

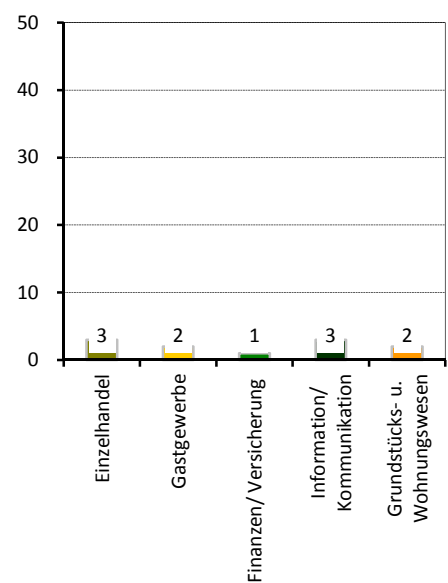

Wahlen

Wahl zum ...	Bundestag am 22.09.2013	Landtag am 31.08.2014
Wahlbeteiligung	77,7 %	61,4 %
Stimmenanteile		
CDU	37,8 %	33,1 %
DIE LINKE	17,5 %	18,9 %
SPD	16,8 %	15,5 %
GRÜNE	9,6 %	11,0 %
FDP	3,4 %	4,0 %
AfD	6,7 %	7,8 %
Sonstige	8,2 %	9,7 %

Stadtrat am 25.05.2014

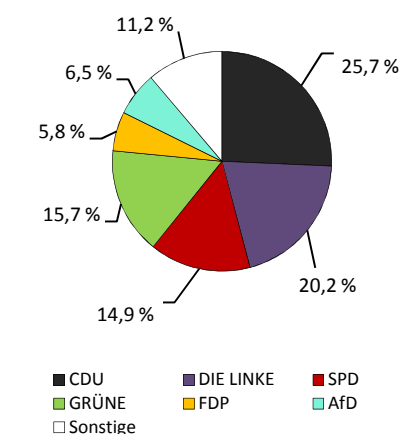

Wahlbeteiligung: 58,0 %

Ortsamtsbereich Cotta

Flächennutzung

	in ha
■ Gesamtfläche	1 803
■ Wohnbebauung	633
■ Sport- und Freizeitanlagen	34
■ Grün- und Freiflächen	321
■ Parkanlagen, Zoo, Botanischer Garten	16
■ Wald/Gehölz	115
■ Verkehrsflächen	39



Quelle: Amt für Geodaten und Kataster 2016

Kennziffern

■ Einwohner mit Hauptwohnung	
■ Jugendquotient	
■ Altenquotient	
■ durchschnittliche Haushaltsgröße	
■ Einpersonenhaushalte - Anteil an allen Haushalten	
■ Arbeitslose - Anteil an Erwerbsfähigen in Prozent	
■ Wohnungsleerstand in Prozent	

	1990	2000	2005	2015	2020
Einwohner mit Hauptwohnung	77 608	63 989	64 232	72 862	74 100
Jugendquotient	39	17	13	20	27
Altenquotient	22	20	21	23	29
durchschnittliche Haushaltsgröße	.	1,99	1,82	1,73	x
Einpersonenhaushalte - Anteil an allen Haushalten	.	44,8	50,7	54,4	x
Arbeitslose - Anteil an Erwerbsfähigen in Prozent	.	13,9	14,5	7,7	x
Wohnungsleerstand in Prozent	.	25,7	18,4	8,2	x

Altersstruktur

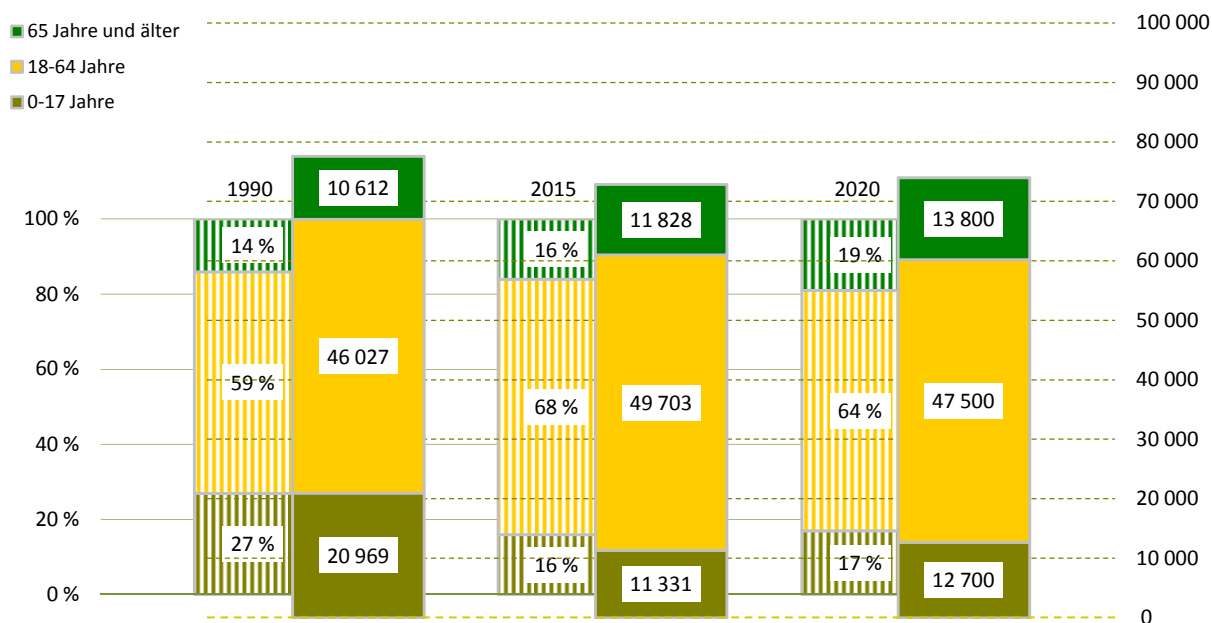

Bevölkerungsdichte4 041 Einwohner/km²**Bevölkerungsbestand**

Einwohner mit Hauptwohnung	72 862	
mit einer Religionszugehörigkeit	11 811	
evangelisch ¹⁾		12,0 %
römisch-katholisch ¹⁾		3,9 %
Ausländer ¹⁾	4 061	5,6 %
im Alter von 0 bis 17 Jahre		12,7 %
im Alter von 18 bis 64 Jahre		83,8 %
im Alter von 65 Jahren und älter		3,5 %
weiblich		39,5 %
Deutsche mit Migrationshintergrund ¹⁾	2 292	3,1 %
weiblich		47,5 %
Erwachsene	61 531	
ledig		45,1 %
verheiratet		38,8 %
geschieden		10,1 %
verwitwet		6,1 %
Durchschnittsalter	40,5 Jahre	
Einwohner mit Nebenwohnung	560	
Anteil an den Wohnberechtigten		0,8 %

Bevölkerungsbewegung (vorläufige Daten)

bezogen auf 1 000 Einwohner mit Hauptwohnung zum 31.12.2014

Geburten	12	
allgemeine Fruchtbarkeit zum Halbjahr 2015		58,3
Sterbefälle	10	
Geburtenüberschuss / -defizit	2	

Bestandsänderung

zum Vorjahr	930	1,3 %
zum 31.12.1990	-4 746	-6,1 %

Haushalte

Haushalte	41 647	
mit 1 Person ²⁾	22 645	54,4 %
männlich		54,9 %
weiblich		45,1 %
mit Kindern unter 18 Jahren ²⁾	7 396	17,8 %
Alleinerziehende ³⁾	1 927	26,1 %
durchschnittliche Haushaltsgröße	1,73	

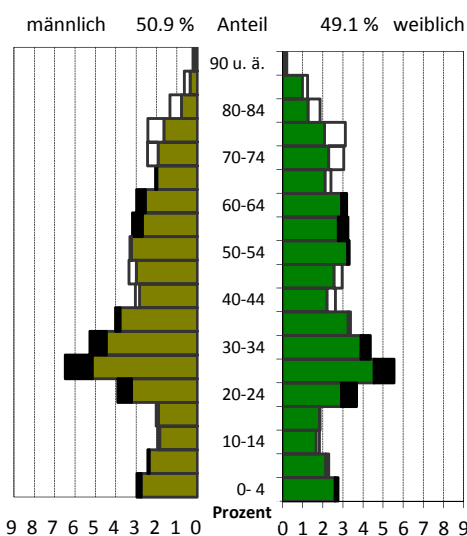
¹⁾ Anteil an den Einwohnern mit Hauptwohnung²⁾ Anteil an allen Haushalten³⁾ Anteil an Haushalten mit Kindern**Lebensbaum im Vergleich mit der Gesamtstadt**

schwarz: im Ortsamtsbereich größerer Anteil
weiß: in Gesamtstadt größerer Anteil

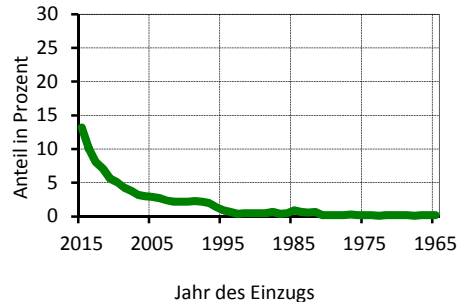
Wohndauer**Einzug in die jetzige Wohnung**

Mittelwert: 9,7 Jahre
Einzug 2013-2015: 31,4 %

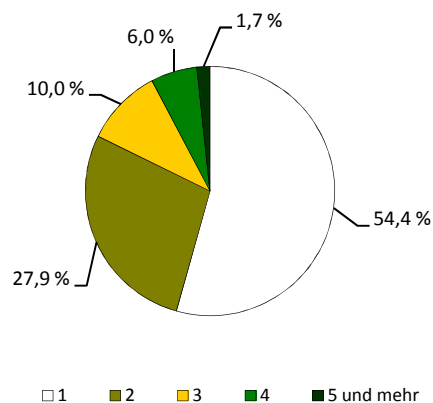
Haushalte nach der Personenzahl

Sozialstruktur

■ Beschäftigte - Anteil an Erwerbsfähigen	30 537	59,9 %
■ Frauenanteil - Anteil an weibl. Erwerbsfähigen	48,3 %	62,6 %
■ Arbeitslose - Anteil an Erwerbsfähigen	3 821	7,7 %
■ Frauenanteil - Anteil an weibl. Erwerbsfähigen	43,8 %	7,1 %
■ Regelleistungsberechtigte nach SGB II ¹⁾	8 573	14,1 %
■ Regelleistungsberechtigte Kinder nach SGB II ²⁾	2 216	22,1 %
■ Empfänger nach dem 3. Kapitel SGB XII	221	
■ Empfänger nach dem 4. Kapitel SGB XII	558	
■ Empfänger nach dem 7. Kapitel SGB XII	178	

Arbeitslosenanteil an den Erwerbsfähigen in Prozent

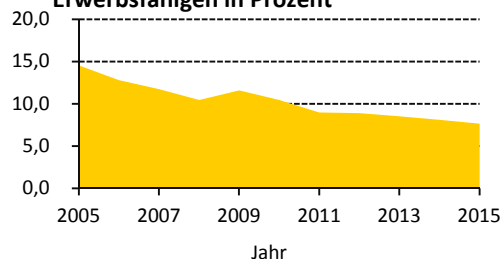

Ausgewählte Infrastruktureinrichtungen

Schulen (einschl. Außenstellen)

	Anzahl	Klassen	Schüler		
			insgesamt	je Klasse	Mädchenanteil
■ Grundschulen	11	108	2 446	22,6	48,2 %
■ Oberschulen	4	55	1 374	25,0	48,3 %
■ Gymnasien	3	47	1 318	28,0	47,8 %
■ Förderschulen	2	30	337	11,2	35,0 %
■ Berufsschulen/Berufsschulzentren	2	59	1 358	23,0	57,4 %

■ Kinder- und Jugendeinrichtungen	36	
■ Senioren- und Pflegeheime / Plätze	9 /	804
■ Unterkünfte (Hotels, Pensionen, etc.)	61	
■ (Musik-)Theater / Kulturzentren	2 /	2
■ Museen / Galerien und Ausstellungen	- /	2
■ Bibliotheken / Kinos	2 /	2
■ Kirchen	14	
■ Hallenbäder / Freibäder	1 /	3
■ Sportanlagen / Sporthallen	25 /	25
■ Krankenhäuser / Apotheken	- /	16
■ Ärzte / Zahnärzte	114 /	45

Schüler an Allgemeinbildenden Schulen je 100 Einwohner

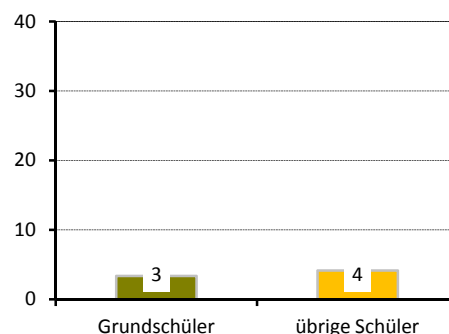

Gebäude und Wohnungen

■ Gebäude mit Wohnungen	7 400	
■ Eigenheime		47,9 %
■ große Wohngebäude		34,8 %
■ Wohnungen	41 938	
■ Leerstand		8,2 %
■ Leerstand in Mehrfamilienhäusern		8,7 %
■ durchschnittliche Wohnfläche	62,5 m ²	
■ durchschnittliche Raumanzahl	2,6	

Wohnungen nach Baujahr des Gebäudes

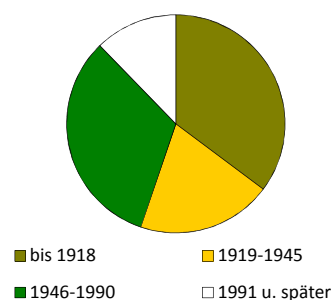

Bautätigkeit

	Genehmigungen		Fertigstellungen		
	2015		2013	2014	2015
Gebäude	152		79	148	105
Neubau von Eigenheimen	31		23	52	31
neugebaute Wohnungen	175		52	259	80
in Mehrfamilienhäusern	126		27	206	46
rückgebaute Wohnungen			1	19	12
Wohnungen in umgebauten Gebäuden	649		220	309	413

¹⁾ Anteil an Altersgruppe 0 bis 64 Jahre

²⁾ Anteil an Altersgruppe 0 bis 14 Jahre

Verkehr

zugelassene Kraftfahrzeuge	30 637	
Anteil Krafträder		6 %
Pkw insgesamt	27 221	
darunter nach Schadstoffgruppen		
rote Plakette	136	
gelbe Plakette	847	
grüne Plakette	25 870	
Privat-Pkw je 1 000 Haushalte	615	

Betriebe

insgesamt	2 299	
in den Branchen		
Verarbeitendes Gewerbe	106	4,6 %
Baugewerbe	317	13,8 %
Einzelhandel	233	10,1 %
Kfz-Handel	78	3,4 %
Gastgewerbe	149	6,5 %
freiberufl., wissenschaftl., techn. Dienstleistungen	345	15,0 %
Information und Kommunikation	91	4,0 %
Finanz- und Versicherungsdienstleistungen	55	2,4 %
Grundstücks- und Wohnungswesen	128	5,6 %
davon mit		
0 - 9 Beschäftigten	2 094	
10 - 24 Beschäftigten	123	
25 - 49 Beschäftigten	44	
50 - 99 Beschäftigten	22	
100 und mehr Beschäftigten	16	

Wahlen

Wahl zum ...	Bundestag am 22.09.2013	Landtag am 31.08.2014
Wahlbeteiligung	68,7 %	49,7 %
Stimmenanteile		
CDU	37,3 %	33,3 %
DIE LINKE	19,4 %	18,7 %
SPD	14,5 %	13,3 %
GRÜNE	7,5 %	9,5 %
FDP	2,8 %	3,5 %
AfD	7,5 %	9,3 %
Sonstige	11,1 %	12,5 %

Bevölkerungsanteil mit
guter ÖPNV-Erreichbarkeit

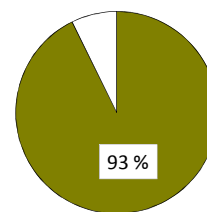

Betriebe je 1 000 Einwohner

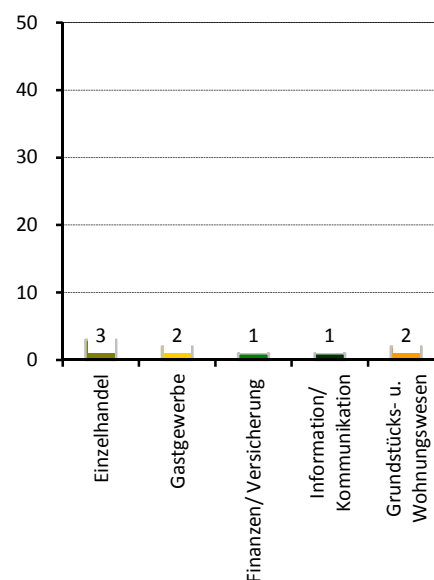

Stadtrat am 25.05.2014

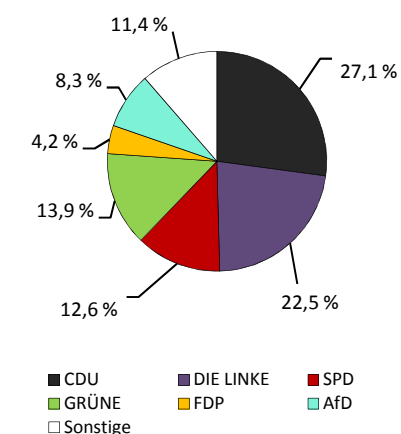

Wahlbeteiligung: 45,9 %

Dresden

Flächennutzung

	in ha
Gesamtfläche	32 618
Wohnbebauung	5 886
Sport- und Freizeitanlagen	388
Grün- und Freiflächen	2 868
Parkanlagen, Zoo, Botanischer Garten	324
Wald/Gehölz	8 293
Verkehrsflächen	509



Quelle: Amt für Geodaten und Kataster 2016

Kennziffern

- Einwohner mit Hauptwohnung
- Jugendquotient
- Altenquotient
- durchschnittliche Haushaltsgröße
- Einpersonenhaushalte - Anteil an allen Haushalten
- Arbeitslose - Anteil an Erwerbsfähigen in Prozent
- Wohnungsleerstand in Prozent

	1990	2000	2005	2015	2020
Einwohner mit Hauptwohnung	510 065	472 350	487 199	548 800	561 600
Jugendquotient	29	17	15	21	28
Altenquotient	23	26	31	33	36
durchschnittliche Haushaltsgröße	.	1,98	1,87	1,79	x
Einpersonenhaushalte - Anteil an allen Haushalten	.	42,5	47,1	51,0	x
Arbeitslose - Anteil an Erwerbsfähigen in Prozent	.	11,6	11,3	6,1	x
Wohnungsleerstand in Prozent	.	20,3	14,9	6,5	x

Altersstruktur

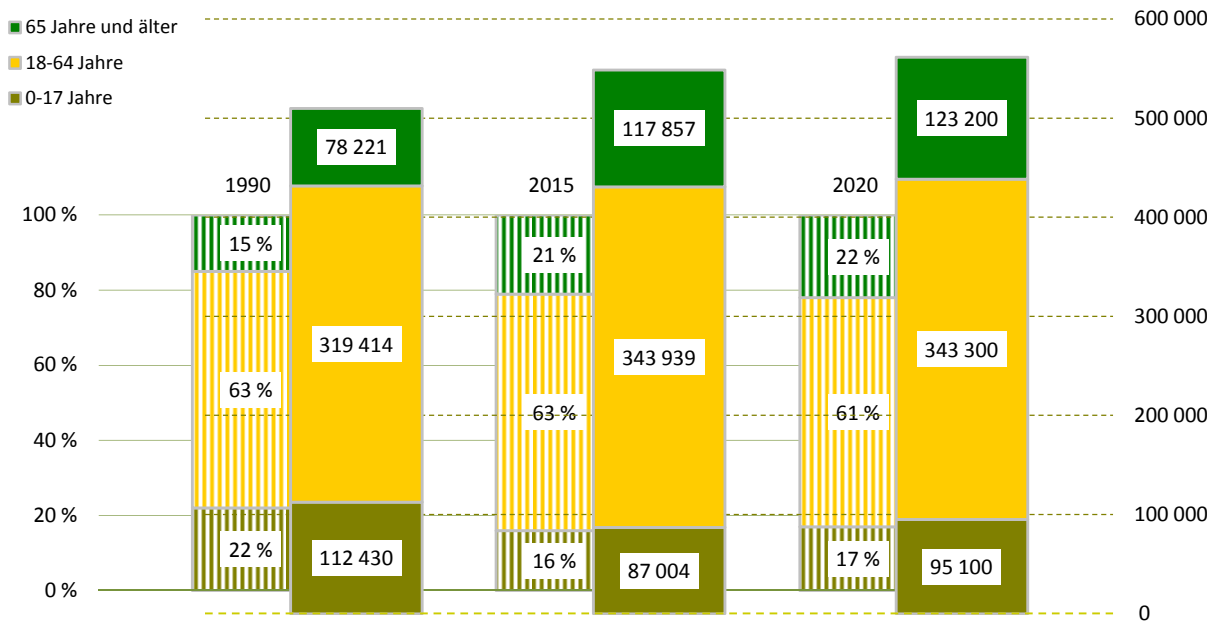

Bevölkerungsdichte1 682 Einwohner/km²**Lebensbaum****Bevölkerungsbestand**

Einwohner mit Hauptwohnung	548 800	
mit einer Religionszugehörigkeit	107 079	
evangelisch ¹⁾		14,6 %
römisch-katholisch ¹⁾		4,6 %
Ausländer ¹⁾	33 810	6,2 %
im Alter von 0 bis 17 Jahre		12,6 %
im Alter von 18 bis 64 Jahre		84,0 %
im Alter von 65 Jahren und älter		3,4 %
weiblich		42,7 %
Deutsche mit Migrationshintergrund ¹⁾	20 189	3,7 %
weiblich		50,4 %
Erwachsene	461 796	
ledig		39,9 %
verheiratet		43,5 %
geschieden		9,3 %
verwitwet		7,2 %
Durchschnittsalter	42,9 Jahre	
Einwohner mit Nebenwohnung	5 682	
Anteil an den Wohnberechtigten		1,0 %

Bevölkerungsbewegung (vorläufige Daten)

bezogen auf 1 000 Einwohner mit Hauptwohnung zum 31.12.2014

Geburten	11	
allgemeine Fruchtbarkeit zum Halbjahr 2015		58,6
Sterbefälle	10	
Geburtenüberschuss / -defizit	1	

Bestandsänderung

zum Vorjahr	7 496	1,4 %
zum 31.12.1990	38 735	7,6 %

Haushalte

Haushalte	297 955	
mit 1 Person ²⁾	151 813	51,0 %
männlich		51,3 %
weiblich		48,7 %
mit Kindern unter 18 Jahren ²⁾	55 219	18,5 %
Alleinerziehende ³⁾	12 787	23,2 %
durchschnittliche Haushaltsgröße	1,79	

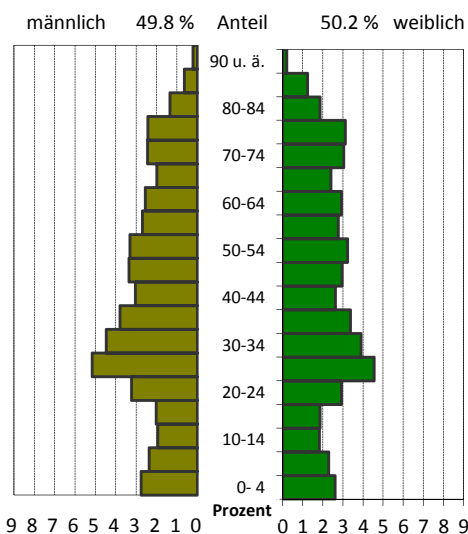
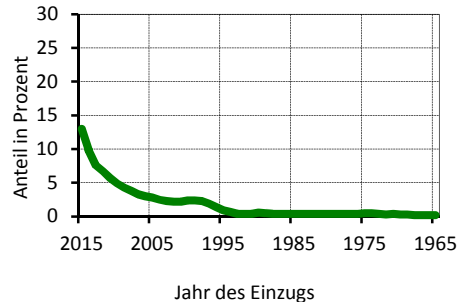
¹⁾ Anteil an den Einwohnern mit Hauptwohnung²⁾ Anteil an allen Haushalten³⁾ Anteil an Haushalten mit Kindern**Wohndauer****Einzug in die jetzige Wohnung**

Mittelwert: 11,3 Jahre
Einzug 2013-2015: 30,4 %

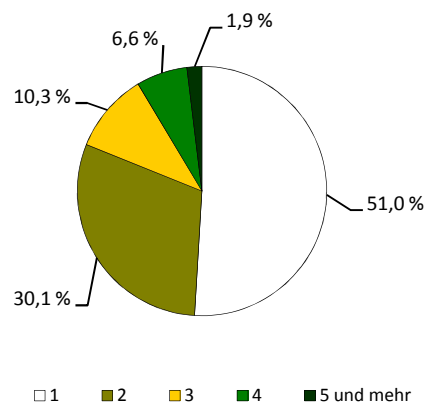
Haushalte nach der Personenzahl

Sozialstruktur

■ Beschäftigte - Anteil an Erwerbsfähigen	212 290	59,7 %
■ Frauenanteil - Anteil an weibl. Erwerbsfähigen	49,2 %	63,3 %
■ Arbeitslose - Anteil an Erwerbsfähigen	21 115	6,1 %
■ Frauenanteil - Anteil an weibl. Erwerbsfähigen	43,3 %	5,5 %
■ Regelleistungsberechtigte nach SGB II ¹⁾	44 474	10,3 %
■ Regelleistungsberechtigte Kinder nach SGB II ²⁾	11 181	14,8 %
■ Empfänger nach dem 3. Kapitel SGB XII	1 519	
■ Empfänger nach dem 4. Kapitel SGB XII	3 622	
■ Empfänger nach dem 7. Kapitel SGB XII	1 531	

Arbeitslosenanteil an den Erwerbsfähigen in Prozent

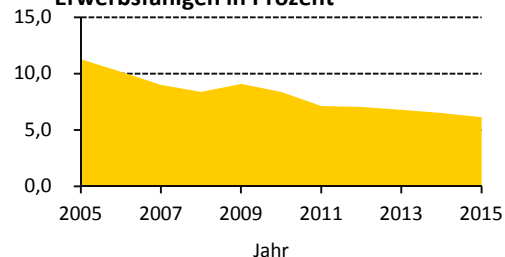

Ausgewählte Infrastruktureinrichtungen

Schulen (einschl. Außenstellen)

	Anzahl	Klassen	Schüler		
			insgesamt	je Klasse	Mädchenanteil
■ Grundschulen	77	822	18 550	22,6	49,8 %
■ Oberschulen	35	453	10 620	23,4	47,0 %
■ Gymnasien	26	529	16 277	30,8	50,4 %
■ Förderschulen	16	248	2 287	9,2	35,9 %
■ Berufsschulen/Berufsschulzentren	42	1 101	20 827	18,9	52,1 %

■ Kinder- und Jugendeinrichtungen	300	
■ Senioren- und Pflegeheime / Plätze	88 /	6 661
■ Unterkünfte (Hotels, Pensionen, etc.)	523	
■ (Musik-)Theater / Kulturzentren	42 /	38
■ Museen / Galerien und Ausstellungen	55 /	117
■ Bibliotheken / Kinos	32 /	14
■ Kirchen	130	
■ Hallenbäder / Freibäder	8 /	12
■ Sportanlagen / Sporthallen	304 /	179
■ Krankenhäuser / Apotheken	7 /	124
■ Ärzte / Zahnärzte	1 063 /	355

Schüler an Allgemeinbildenden Schulen je 100 Einwohner

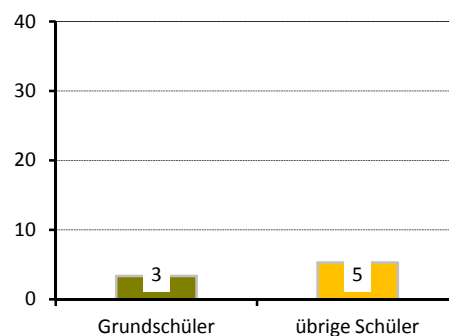

Gebäude und Wohnungen

■ Gebäude mit Wohnungen	59 954	
■ Eigenheime		53,6 %
■ große Wohngebäude		28,1 %
■ Wohnungen	295 278	
■ Leerstand		6,5 %
■ Leerstand in Mehrfamilienhäusern		7,0 %
■ durchschnittliche Wohnfläche	68,5 m²	
■ durchschnittliche Raumanzahl	2,8	

Wohnungen nach Baujahr des Gebäudes

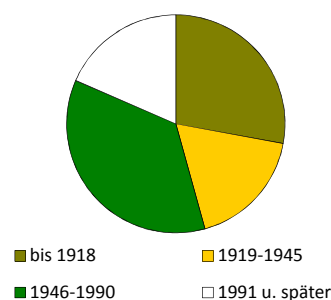

Bautätigkeit

	Genehmigungen	Fertigstellungen		
	2015	2013	2014	2015
Gebäude	1 185	833	1 079	1 002
Neubau von Eigenheimen	261	288	371	264
neugebaute Wohnungen	2 594	804	1 314	1 513
in Mehrfamilienhäusern	1 697	313	761	1 189
rückgebaute Wohnungen		246	109	93
Wohnungen in umgebauten Gebäuden	4 368	2 488	2 890	3 739

¹⁾ Anteil an Altersgruppe 0 bis 64 Jahre

²⁾ Anteil an Altersgruppe 0 bis 14 Jahre

Verkehr

zugelassene Kraftfahrzeuge	253 339	
Anteil Krafträder		6 %
Pkw insgesamt	220 070	
darunter nach Schadstoffgruppen		
rote Plakette	1 263	
gelbe Plakette	6 791	
grüne Plakette	208 705	
Privat-Pkw je 1 000 Haushalte	669	

Betriebe

insgesamt	25 220	
in den Branchen		
Verarbeitendes Gewerbe	1 214	4,8 %
Baugewerbe	2 490	9,9 %
Einzelhandel	2 457	9,7 %
Kfz-Handel	594	2,4 %
Gastgewerbe	1 417	5,6 %
freiberufl., wissenschaftl., techn. Dienstleistungen	4 868	19,3 %
Information und Kommunikation	1 167	4,6 %
Finanz- und Versicherungsdienstleistungen	580	2,3 %
Grundstücks- und Wohnungswesen	1 673	6,6 %
davon mit		
0 - 9 Beschäftigten	22 116	
10 - 24 Beschäftigten	1 670	
25 - 49 Beschäftigten	699	
50 - 99 Beschäftigten	385	
100 und mehr Beschäftigten	350	

Wahlen

Wahl zum ...	Bundestag am 22.09.2013	Landtag am 31.08.2014
Wahlbeteiligung	74,1 %	57,2 %
Stimmenanteile		
CDU	38,6 %	34,3 %
DIE LINKE	18,7 %	19,0 %
SPD	14,9 %	13,7 %
GRÜNE	9,1 %	10,9 %
FDP	3,1 %	3,8 %
AfD	6,9 %	8,2 %
Sonstige	8,6 %	10,1 %

Bevölkerungsanteil mit
guter ÖPNV-Erreichbarkeit

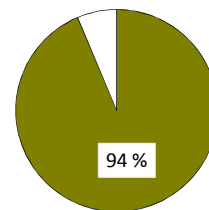

Betriebe je 1 000 Einwohner

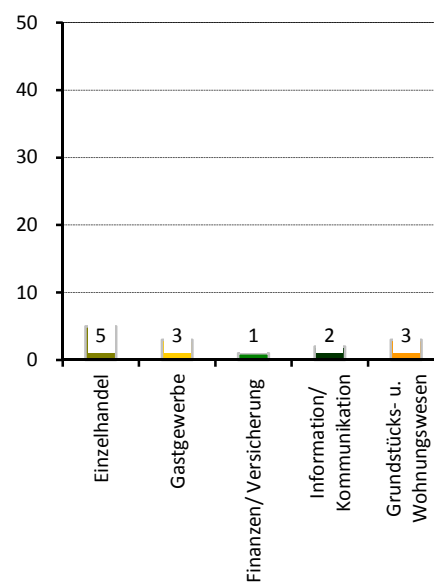

Stadtrat am 25.05.2014

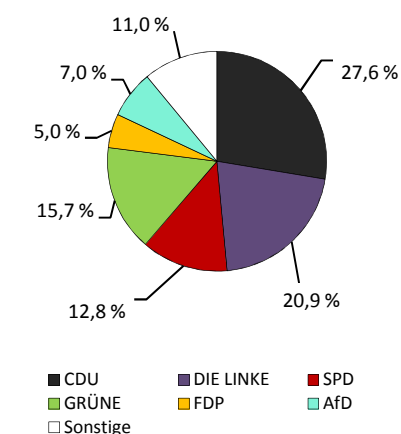

Wahlbeteiligung: 53,2 %

Datenstand, Quellen

Datenstand

Den Daten liegt der Stand vom 31. Dezember 2015 zugrunde, davon abweichend:

Schulen:	September 2015
Betriebe:	Dezember 2014
Betriebe je 1 000 Einwohner (Grafik):	Einwohner 31. Dezember 2014, Betriebe Dezember 2014
Bevölkerungsprognose	Juni 2016

Quellen

Beschäftigte/Arbeitslose/Leistungsempfänger SGB II:	Bundesagentur für Arbeit
Empfänger von Leistungen nach dem SGB XII:	Sozialamt (nur Träger Dresden, Stadt)
Schulen:	Statistisches Landesamt Sachsen
Jugendeinrichtungen:	Jugendamt, private Träger
Senioren- und Pflegeheime:	Sozialamt
Kultureinrichtungen:	Amt für Kultur und Denkmalschutz
Sporteinrichtungen:	Eigenbetrieb Sportstätten und Bäderbetrieb
Kirchen:	öffentliche Quellen von Glaubensgemeinschaften
Bibliotheken:	Städtische Bibliotheken
Krankenhäuser:	Statistisches Landesamt
Apotheken:	Deutsches Apothekenregister, Sächsische Landesapothekenkammer
Ärzte:	Kassenärztliche Vereinigung Sachsen
Kraftfahrzeugbestand:	Kraftfahrt-Bundesamt
Haltestellen:	Stadtplanungsamt (Abt. Verkehrsentwicklungsplanung)
Hotels/Pensionen:	Dresden Tourismus GmbH
Betriebe:	Statistisches Landesamt Sachsen
Bevölkerung/Bevölkerungsbewegung/Religion:	Melderegister der LH Dresden
Bevölkerungsprognose:	Kommunale Statistikstelle
Haushalte:	Kommunale Statistikstelle
Gebäude und Wohnungen/Bautätigkeit/Wahlen:	Kommunale Statistikstelle

Statistische Veröffentlichungen

	Stand	Preis Druck in Euro	Preis PDF-Datei
Faktum Dresden - Die Sächsische Landeshauptstadt in Zahlen	31.12.2013	kostenlos	kostenlos
Dresden in Zahlen (quartalsweise)		kostenlos	kostenlos

Statistische Jahrbücher			
Dresden in Zahlen 2002	31.12.2002	9,00	-

Sonderveröffentlichungen (Auswahl)			
125 Jahre Statistik in Dresden	1999	6,00	kostenlos
Stadtplan Dresden - Sonderausgabe mit kleinräumiger Gliederung	2004	3,00	-
Bürgerentscheid Krankenhäuser Dresden-Friedrichstadt und Neustadt	29.01.2012	5,00	kostenlos

Statistische Mitteilungen			
Arbeit und Soziales 2014	31.12.2014	10,00	kostenlos
Bevölkerungsprognose 2015	30.06.2015	5,00	kostenlos
Bevölkerung und Haushalte 2015	31.12.2015	12,00	kostenlos
Bauen und Wohnen 2015	31.12.2015	8,00	kostenlos
Bevölkerungsbewegung 2014	31.12.2014	8,00	kostenlos
Dresden und das Umland 2002 bis 2007	31.12.2007	12,00	kostenlos
Gebäude und Wohnungszählung 2011	09.05.2011	-	kostenlos
Stadtteilkatalog 2015	31.12.2015	-	kostenlos

Umfragen			
Kommunale Bürgerumfrage 2014 - Tabellenteil	Apr. 2014	12,00	kostenlos
Kommunale Bürgerumfrage 2014 - Hauptaussagen	Apr. 2014	12,00	kostenlos

Wahlen			
Bundestagswahl 2013 - Ergebnisse in Dresden	22.09.2013	8,00	kostenlos
Europawahl/Kommunalwahl 2014 - Ergebnisse in Dresden	25.05.2014	12,00	kostenlos
Landtagswahl 2014 - Ergebnisse in Dresden	31.08.2014	8,00	kostenlos
Oberbürgermeisterwahl 2015 in Dresden	07.06/05.07.2015	8,00	kostenlos

Sachdaten auf Datenträgern	Preis in Euro	Format
Hausnummernverzeichnis	40,00	EXCEL
Straßenabschnittsdatei - Straßenverzeichnis Dresden	kostenlos	EXCEL
Straßenabschnittsdatei - Straßenverzeichnis Dresden - Update	kostenlos	EXCEL
Straßenschlüsseldatei	18,00	EXCEL
Altersstrukturtafel Bevölkerungsbstand nach statistischen Bezirken und 9 Altersgruppen	40,00	EXCEL
Gebäudebestand nach statistischen Bezirken	40,00	EXCEL
Auftragsrecherche je Datenfeld	0,05	EXCEL
Recherchengrundgebühr	10,00	

Auszüge aus statistischen Unterlagen	Format	Preis Druck in Euro	Preis PDF-Datei
je Seite schwarz-weiß-Kopie	DIN A4	1,00	kostenlos
je Seite schwarz-weiß-Kopie	DIN A3	2,00	kostenlos

Veröffentlichungen von Sachkarten auf Anfrage nach Aufwand	
Personalkosten	
je angefangene halbe Stunde	20,00

Entgeltbefreiungen:

Bundesrepublik Deutschland
Freistaat Sachsen
kommunale Körperschaften
in gegenseitiger Entgeltbefreiung
Schulen in kommunaler und freier Trägerschaft

Rabatte (außer Stadtplan und Recherchen)

Sachdatenbereitstellung zum Preis über 150,00 EUR

Schüler 50 Prozent
Studenten 50 Prozent
50 Prozent je Datenfeld

Postanschrift:

Landeshauptstadt Dresden
Kommunale Statistikstelle
Postfach 12 00 20
01001 Dresden



Besucheranschrift:

Ostra-Allee 11, 2. Etage
01067 Dresden

Öffnungszeiten

Mo, Fr 9 bis 12 Uhr
Di, Do 9 bis 12 Uhr und 13 bis 16 Uhr
Mi geschlossen

Telefon (03 51) 4 88 11 00

Fax (03 51) 4 88 69 13

E-Mail statistik@dresden.de

Internet <http://www.dresden.de/statistik>

Stand: Januar 2017 - Preisliste Nr. 1/2017

Impressum

Herausgeberin:
Landeshauptstadt Dresden
Der Oberbürgermeister

Kommunale Statistikstelle
Telefon (03 51) 4 88 11 00
Telefax (03 51) 4 88 69 13
E-Mail statistik@dresden.de

Amt für Presse- und Öffentlichkeitsarbeit
Telefon (03 51) 4 88 23 90
Telefax (03 51) 4 88 22 38
E-Mail presse@dresden.de

Postfach 12 00 20
01001 Dresden
www.dresden.de

Zentraler Behördenruf 115 – Wir lieben Fragen

Redaktion: Kommunale Statistikstelle

Redaktionsschluss: Januar 2017

Kein Zugang für verschlüsselte elektronische Dokumente.
Elektronische Dokumente mit qualifizierter elektronischer
Signatur können über ein Formular unter www.dresden.de/kontakt eingereicht werden. Dieses Informationsmaterial
ist Teil der Öffentlichkeitsarbeit der Landeshauptstadt
Dresden. Es darf nicht zur Wahlwerbung benutzt werden.
Parteien können es jedoch zur Unterrichtung ihrer Mitglie-
der verwenden.