

Dresden.
Dresdner

Statistische Mitteilungen

Bundestagswahl 2017

Vorbemerkungen

Aus datenschutzrechtlichen und fachstatistischen Gründen werden folgende Stadtteile anderen hinzugefügt:

33	Flughafen/Industriegebiet Klotzsche	zu	31	Klotzsche
34	Hellerberge	zu	31	Klotzsche
44	Dresdner Heide	zu	42	Bühlau/Weißer Hirsch

Zeichenerklärung

- Nichts vorhanden (genau Null)
- 0 Weniger als die Hälfte von 1 in der letzten besetzten Stelle
- . Zahlenwert unbekannt oder geheim zu halten
- () Aussagewert ist eingeschränkt
- p vorläufige Zahl
- s geschätzte Zahl
- x Tabellenfeld gesperrt, da Aussage nicht sinnvoll
- davon Aufgliederung einer Gesamtmenge in alle Teilmengen
- darunter nur einzelne Teilmengen werden aufgeführt
- Stand: wenn nicht anders angegeben, gilt als Stichtag der 31.12. des entsprechenden Jahres

Karten: Amt für Geodaten und Kataster, cardo WebGis

Inhalt

[illegible]

Tabellenverzeichnis

1	Entwicklung der Beteiligung an Wahlen und Bürgerentscheiden 1990 bis 2017	11
2	Wählen / Abstimmen mit Wahrschein 1990 bis 2017	13
3	Wahlberechtigte und Wahlbeteiligung zur Bundestagswahl 2017 nach Stadtteilen und Vergleich zu den Bundestagswahlen 2009 und 2013	15
4	Wahlbeteiligung und Zweitstimmenanteile der Parteien nach Stadtteilen	25
5	Zweitstimmenanteile der CDU zur Bundestagswahl 2017 im Vergleich zu den Bundestagswahlen 2005 bis 2013	26
6	Zweitstimmenanteile der Partei DIE LINKE zur Bundestagswahl 2017 im Vergleich zu den Bundestagswahlen 2005 bis 2013	28
7	Zweitstimmenanteile der SPD zur Bundestagswahl 2017 im Vergleich zu den Bundestagswahlen 2005 bis 2013	30
8	Zweitstimmenanteile der AfD zur Bundestagswahl 2017 im Vergleich zur den Bundestagswahl 2013	32
9	Zweitstimmenanteile der Partei GRÜNE zur Bundestagswahl 2017 im Vergleich zu den Bundestagswahlen 2005 bis 2013	34
10	Zweitstimmenanteile der FDP zur Bundestagswahl 2017 im Vergleich zu den Bundestagswahlen 2005 bis 2013	36
11	Vergleich der Erststimmenanteile in Urnen- und Briefwahlergebnis nach Wahlkreisen	39
12	Differenz Zweitstimmenanteile von Urnen- und Briefwahl	40
13	Bürgerentscheid Langebrück- Abstimmungsberechtigte, Abstimmende und gültige Stimmen nach Abstimmungsbezirk	41

Abbildungsverzeichnis

1	Wahlberechtigte nach Wahlteilnahme und Wahrscheinbesitz 2017	10
2	Wahlberechtigte nach Wahlteilnahme und Wahrscheinbesitz 2013	10
3	Anteil der Wählerinnen und Wähler an den Wahlberechtigten zu Wahlen und Bürgerentscheiden in Dresden seit 1990	12
4	Wahlbeteiligung im Laufe des Wahltages	14
5	Vergleich der Zweitstimmen zu den Bundestagswahlen 2017 und 2013	17
6	Vergleich der Zweitstimmen zu den Bundestagswahlen 2017 und 2009	18
7	Zweitstimmen zu den Bundestagswahlen seit 1990	18
8	Vergleich der Erststimmen zu den Bundestagswahlen 2017 und 2013 im Wahlkreis 159	20
9	Vergleich der Erststimmen zu den Bundestagswahlen 2017 und 2013 im Wahlkreis 160	21
10	Anzahl der ausgestellten Wahlscheine und eingegangenen Wahlbriefe	38
11	Bürgerentscheid Langebrück- Entscheidungsverhalten der Abstimmungsberechtigten	41
12	Bürgerentscheid Langebrück-Aufteilung der gültigen Stimmen	41

Kartenverzeichnis

1	Wahlgebiet	7
2	Wahlbeteiligung in den Stadtteilen in Prozent	16
3	Vergleich mit der Wahlbeteiligung bei der Bundestagswahl 2013	16
4	Stimmenanteile der CDU in den Stadtteilen in Prozent	27
5	Vergleich mit dem Stimmenanteil der CDU bei der Bundestagswahl 2013	27
6	Stimmenanteile der LINKEN in den Stadtteilen in Prozent	29
7	Vergleich mit dem Stimmenanteil der LINKEN bei der Bundestagswahl 2013	29
8	Stimmenanteile der SPD in den Stadtteilen in Prozent	31
9	Vergleich mit dem Stimmenanteil der SPD bei der Bundestagswahl 2013	31
10	Stimmenanteile der AfD in den Stadtteilen in Prozent	33
11	Vergleich mit dem Stimmenanteil der AfD bei der Bundestagswahl 2013	33
12	Stimmenanteile der GRÜNEN in den Stadtteilen in Prozent	35
13	Vergleich mit dem Stimmenanteil der GRÜNEN bei der Bundestagswahl 2013	35
14	Stimmenanteile der FDP in den Stadtteilen in Prozent	37
15	Vergleich mit dem Stimmenanteil der FDP bei der Bundestagswahl 2013	37

Vorwort

Liebe Dresdnerinnen und Dresdner,

Am Sonntag, den 24. September 2017 fand die Wahl zum 19. Deutschen Bundestag statt.

Fast 429 450 Bürgerinnen und Bürger konnten in den beiden Dresdner Wahlkreisen von ihrem Wahlrecht Gebrauch machen. Damit lag die Zahl der Wahlberechtigten um fast 700 unter der zur vorangegangenen Bundestagswahl 2013.

Die Wahlbeteiligung war jedoch mit 79 Prozent um fünf Prozentpunkte höher als zur Bundestagswahl 2013. Damals nutzten 74,1 Prozent der Dresdner Wahlberechtigten ihr Wahlrecht.

Es ist wichtig, dass die Dresdnerinnen und Dresdner ihr Wahlrecht nutzen, die Wahlbeteiligung weiter steigt und damit das Interesse an politischer Mitbestimmung.

Die höchste Wahlbeteiligung konnte in Gönnsdorf/Pappritz mit 88 Prozent erreicht werden, dicht gefolgt von Loschwitz/Wachwitz mit 87,5 Prozent. Die niedrigste Wahlbeteiligung gab es in Gorbitz und in Prohlis Nord mit Wahlbeteiligungen zwischen 62 und 68 Prozent.

Deutlich intensiver als bei vorangegangenen Wahlen wurde zur Bundestagswahl die Option der Briefwahl genutzt: Mehr als 103 000 Wahlberechtigte beantragten einen Wahlschein, das waren fast 25 Prozent der Wahlberechtigten. Zur vorherigen Bundestagswahl lag dieser Wert noch bei knapp 18 Prozent. Letztendlich beteiligten sich 99 968 Briefwähler an der Wahl.

Ein Interesse an den Wahlen, das sich auch beim ehrenamtlichen Einsatz der Wahlhelfer widerspiegelt. Insgesamt waren 3300 Wahlhelfer ehrenamtlich bei der Bundestagswahl im Einsatz. Nur durch deren großes Engagement war es überhaupt möglich, den reibungslosen Ablauf der Wahl und die schnelle Ermittlung der Wahlergebnisse sicherzustellen. Daher gilt mein besonderer Dank den Ehrenamtlichen, die uns bei dieser Wahl vor Ort unterstützten. Manche von Ihnen sind schon seit vielen Jahren als Wahlhelfer dabei. Ich freue mich auf Ihre Unterstützung ebenso wie auf hoffentlich viele Erst-Wahlhelfer im kommenden Jahr.

Die vorliegende Broschüre enthält Informationen zu Wahlsystem, Wahlgebiet und Wahlvorschlägen, zur Wahlbeteiligung und den Wahlergebnissen der Bundestagswahl 2017. Ich wünsche Ihnen eine anregende Lektüre.

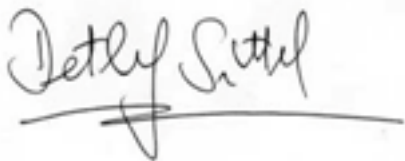

Detlef Sittel
Erster Bürgermeister der Landeshauptstadt Dresden

1 Wahlsystem, Wahlgebiet und Wahlvorschläge

1.1 Wahlsystem

Durch Anordnung des Bundespräsidenten vom 23. Januar 2017 wurde der 24. September 2017 als Wahltag für die Wahl zum 19. Deutschen Bundestag festgelegt.

Wahlberechtigt für die Wahl zum 19. Deutschen Bundestag waren alle Deutschen im Sinne des Artikels 116 Absatz 1 des Grundgesetzes, die am Wahltag das 18. Lebensjahr vollendet hatten, seit mindestens dem 24. Juni 2017 in der Bundesrepublik Deutschland wohnten oder sich gewöhnlich aufhielten und nicht ausdrücklich vom Wahlrecht ausgeschlossen waren. Außerhalb der Bundesrepublik Deutschland lebende Deutsche waren bei Vorliegen der sonstigen Voraussetzungen wahlberechtigt, sofern sie nach Vollendung ihres vierzehnten Lebensjahres mindestens drei Monate ununterbrochen in der Bundesrepublik Deutschland gewohnt oder sich sonst gewöhnlich aufgehalten haben und dieser Aufenthalt nicht länger als 25 Jahre zurück lag. Wenn diese Voraussetzungen nicht vorlagen, waren sogenannte Auslandsdeutsche auch wahlberechtigt, wenn sie aus anderen Gründen persönlich und unmittelbar Vertrautheit mit den politischen Verhältnissen der Bundesrepublik Deutschland erworben haben und von ihnen betroffen waren.

Insbesondere waren Personen nicht wahlberechtigt, die das Wahlrecht infolge Richterspruchs nicht besaßen, für die zur Besorgung aller ihrer Angelegenheiten ein Betreuer nicht nur durch einstweilige Anordnung bestellt war, oder die infolge einer gerichtlichen Anordnung nach § 63 in Verbindung mit § 20 Strafgesetzbuch in einem psychiatrischen Krankenhaus untergebracht waren. Lag einer dieser Punkte vor, war auch die Wählbarkeit ausgeschlossen.

Alle Wahlberechtigten der Landeshauptstadt Dresden wurden mit Stichtag 13. August 2017 in das Wählerverzeichnis übernommen.

Wählbar zum 19. Deutschen Bundestag war, wer Deutscher im Sinne des Artikel 116 Absatz 1 Grundgesetz war, das 18. Lebensjahr vollendet hatte und nicht vom Wahlrecht ausgeschlossen war. Die Stimmabgabe am Wahltag in den Wahllokalen erfolgte von 8 Uhr bis 18 Uhr.

Jeder Wähler hatte für die Bundestagswahl zwei Stimmen, eine Erst- und eine Zweitstimme. Mit der Erststimme wählten die Wählerinnen und Wähler die Abgeordnete bzw. den Abgeordneten ihres Wahlkreises. Dabei erhielt derjenige Bewerber das Direktmandat eines Wahlkreises, der die meisten gültigen Stimmen im Wahlkreis bekam. Die Hälfte der im Regelfall 598 Bundestagsabgeordneten wurde auf diese Weise in den Wahlkreisen direkt gewählt.

Mit der Zweitstimme (Landesliste) bestimmten die Wählerinnen und Wähler die Mehrheitsverhältnisse der Parteien, also die Sitzverteilung im Bundestag. Das heißt, dass nach dem Verhältnis der gültigen Zweitstimmen der Anteil der Abgeordnetenmandate festgelegt wurde, der auf eine Partei entfiel. Hiervon wurden die Direktmandate abgezogen, die die Partei errungen hat. Die übrigen Mandate wurden an die Kandidaten auf den Landeslisten der Partei gegeben. Für die Wahl zum 19. Deutschen Bundestages erfolgte die Verteilung der zu vergebenden Mandate nach Landeslisten der bereits schon bei den Bundestagswahlen 2009 und 2013 angewandten sogenannten Sainte-Laguë/Schepers-Methode.

In den Bundestag konnten nur die Parteien einziehen, die mindestens fünf Prozent der insgesamt abgegebenen gültigen Zweitstimmen erreichten (5 Prozent-Klausel) oder in mindestens drei Wahlkreisen ein Direktmandat errungen hatten (Grundmandatsklausel).

1.2 Wahlgebiet

Bei der Einteilung der Wahlkreise zur Bundestagswahl sollen die Grenzen der Gemeinden, Kreise und kreisfreien Städte nach Möglichkeit eingehalten werden. Trotz stetiger Zunahme an Bevölkerung besitzt Dresden allerdings wie schon seit 2005 nicht mehr zwei eigene Bundestagswahlkreise, wie es von 1990 bis 1999 der Fall war. Das liegt daran, dass wegen der Verkleinerung des Bundestages und der damit einhergehenden Verringerung der Wahlkreiszahl von 328 auf 299 im Vorfeld der Wahl 2002 die Zahl der sächsischen Wahlkreise von 21 auf 17 reduziert wurde. Dazu kam die negative Bevölkerungsentwicklung im Osten allgemein und insbesondere auch in Sachsen. Diese Zahl wurde nochmals verringert, so dass Sachsen zur Zeit nur noch 16 Bundestagswahlkreise besitzt. Maßgebend für die Wahlkreiseinteilung ist die amtliche Bevölkerungszahl (nur Deutsche). Bezugsgröße für die Bundestagswahl 2017 war der Bevölkerungsbestand zum 31. Dezember 2014.

Der Wahlkreis 159 (Dresden I) umfasst die Dresdner Ortsamtsbereiche Altstadt, Blasewitz, Leuben, Plauen und Prohlis (232 636 Wahlberechtigte), der Wahlkreis 160 (Dresden II – Bautzen II) die Dresdner Ortsamtsbereiche Cotta, Klotzsche, Loschwitz, Neustadt, Pieschen, alle Dresdner Ortschaften sowie vom Landkreis Bautzen die Gemeinden Arnsdorf, Ottendorf-Okrilla, Radeberg, Wachau sowie die Stadt Großröhrsdorf (235 464 Wahlberechtigte, darunter 196 812 aus Dresden). Diese Wahlkreise haben sich gegenüber der Bundestagswahl 2013 nicht und gegenüber 2009 nur in ihrer Nummerierung (vormals 160 und 161) geändert.

In Dresden gab es 361 Urnenwahlbezirke, von denen 236 barrierefrei erreichbar waren. Den Urnenwahlbezirken wurden 117 Briefwahlbezirke zugeordnet, insgesamt wurde das Dresdner Wahlgebiet damit in 478 Wahlbezirke gegliedert.

Karte 1: Wahlgebiet

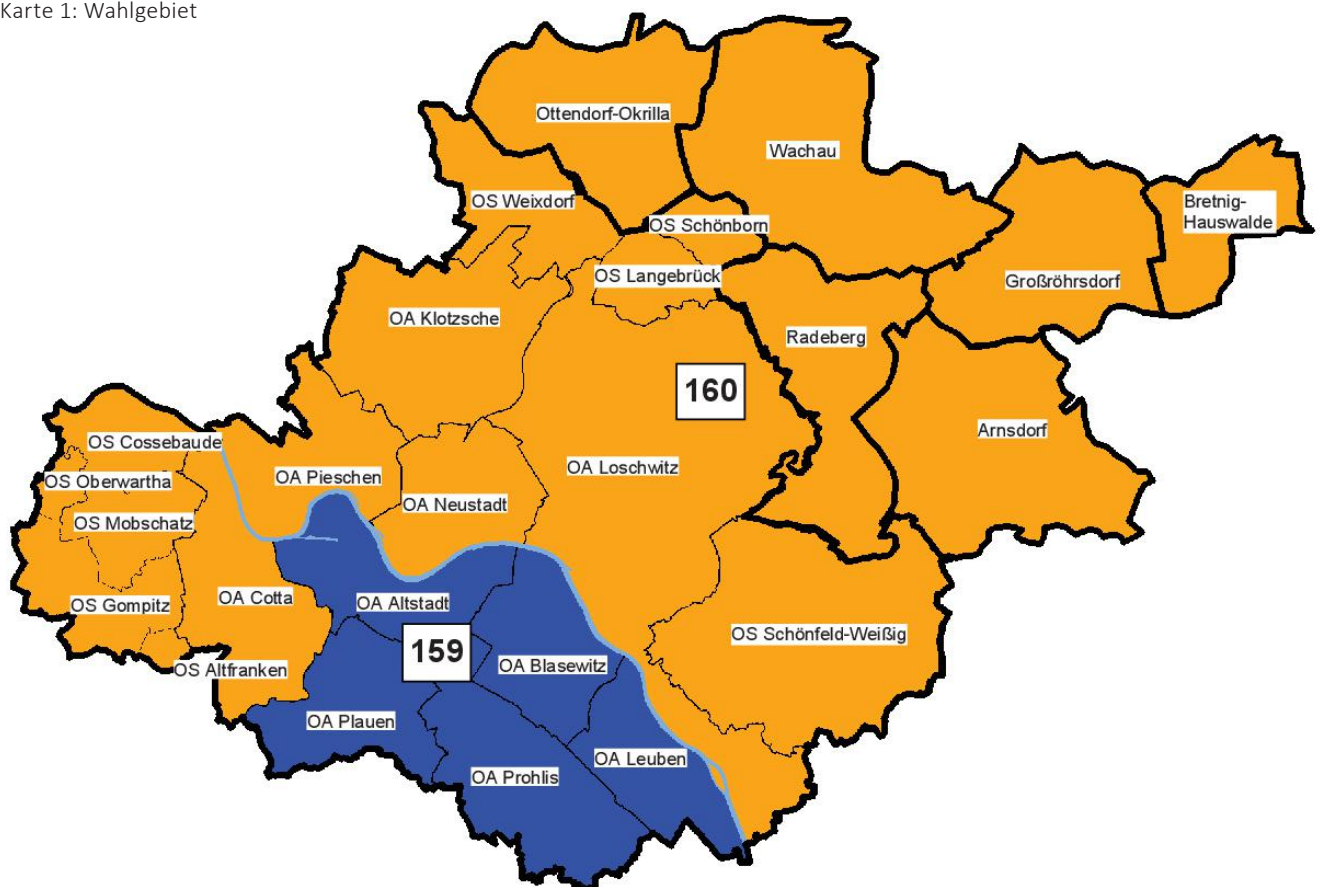

Quellen: Verwaltungsgrenzen (Gemeindegrenzen) Staatsbetrieb Geobasisinformation und Vermessung Sachsen (www.landesvermessung.sachsen.de); Kommunale Statistikstelle Stand 2017

1.3 Wahlvorschläge

Der Kreiswahlausschuss hatte nachfolgend aufgeführte Kreiswahlvorschläge für die Wahlkreise 159 (Dresden I) und 160 (Dresden II – Bautzen II) zugelassen:

Wahlkreis 159 (Dresden I)

■ Christlich Demokratische Union Deutschlands (CDU)	Lämmel, Andreas
■ DIE LINKE (DIE LINKE)	Kipping, Katja
■ Sozialdemokratische Partei Deutschlands (SPD)	Avenarius, Christian
■ Alternative für Deutschland (AfD)	Maier, Jens
■ BÜNDNIS 90/DIE GRÜNEN (GRÜNE)	Löser, Thomas
■ Nationaldemokratische Partei Deutschlands (NPD)	Grahl, Dietmar
■ Freie Demokratische Partei (FDP)	Malorny, Robert
■ Piratenpartei Deutschland (PIRATEN)	Smuda, Jörg Stefan
■ Bürgerrechtsbewegung Solidarität (BüSo)	Gründler, Michael
■ Ökologisch-Demokratische Partei (ÖDP)	Lieder, Marcus
■ Partei für Arbeit, Rechtsstaat, Tierschutz, Elitenförderung und basisdemokratische Initiative (Die PARTEI)	Hinze, Sören

Wahlkreis 160 (Dresden II – Bautzen II)

■ Christlich Demokratische Union Deutschlands (CDU)	Vaatz, Arnold
■ DIE LINKE (DIE LINKE)	Kießling, Tilo
■ Sozialdemokratische Partei Deutschlands (SPD)	Kaniewski, Richard
■ Alternative für Deutschland (AfD)	Willms, Anka
■ BÜNDNIS 90/DIE GRÜNEN (GRÜNE)	Kühn, Stephan
■ Nationaldemokratische Partei Deutschlands (NPD)	Baur, Jens
■ Freie Demokratische Partei (FDP)	Blödner, Christoph
■ Piratenpartei Deutschland (PIRATEN)	Dr. Schulte-Wissermann, Martin
■ FREIE WÄHLER (FREIE WÄHLER)	Beier, Astrid
■ Bürgerrechtsbewegung Solidarität (BüSo)	Gründler, Birgitta
■ Marxistisch-Leninistische Partei Deutschlands (MLPD)	Slave, Günter
■ Ökologisch-Demokratische Partei (ÖDP)	Högen, Sebastian Andreas
■ Partei für Arbeit, Rechtsstaat, Tierschutz, Elitenförderung und basisdemokratische Initiative (Die PARTEI)	Retzlaff, Steffen

Im Wahlkreis 159 traten zur Bundestagswahl 2013 nur zehn statt aktuell elf Kandidaten an. Damals schon kandidierten Andreas Lämmel (CDU), Katja Kipping (DIE LINKE) und Michael Gründler (BüSo). Im Wahlkreis 160 wurden 2013 ebenfalls zehn Wahlvorschläge zugelassen, bei der aktuellen Wahl waren es 13. Wie 2013 kandidierten hier Arnold Vaatz (CDU), Tilo Kießling (DIE LINKE), Stephan Kühn (GRÜNE), Jens Baur (NPD) und Günter Slave (MLPD).

Der Landeswahlausschuss ließ folgende 17 Landeslisten zu:

1	Christlich Demokratische Union Deutschlands (CDU)	Dr. Thomas de Maizière, Arnold Vaatz, Katharina Landgraf, Yvonne Magwas, Carsten Körber
2	DIE LINKE (DIE LINKE)	Katja Kipping, Dr. André Hahn, Caren Nicole Lay, Michael Gerhard Leutert, Sabine Zimmermann
3	Sozialdemokratische Partei Deutschlands (SPD)	Daniela Kolbe, Thomas Edmund Jurk, Susann Rührich, Detlef Müller, Dr. Simone Raatz
4	Alternative für Deutschland (AfD)	Dr. Frauke Petry, Jens Maier, Siegbert Droese, Detlev Spangenberg, Tino Chrupalla
5	BÜNDNIS 90/DIE GRÜNEN (GRÜNE)	Monika Lazar, Stephan Kühn, Meike Roden, Wolfgang Wetzels, Ines Kummer
6	Nationaldemokratische Partei Deutschlands (NPD)	Jens Baur, Arne Wolfgang Schimmer, Ines Schreiber, Jürgen Gansel, Dr. Johannes Müller
7	Freie Demokratische Partei (FDP)	Torsten Herbst, Dr. Jürgen Andreas Michael Martens, Frank Müller-Rosentritt, Philipp Hartewig, Christine Schlagehan
8	Piratenpartei Deutschland (PIRATEN)	Robert Lutz, Toni Rotter, Ute Elisabeth Gabelmann, Dr. Martin Schulte-Wissermann, Jörg Stefan Smuda
9	FREIE WÄHLER (FREIE WÄHLER)	Steffen Große, Ralf Zeidler, Astrid Beier, Dirk Nasdala, Korvin Lemke
10	Bürgerrechtsbewegung Solidarität (BüSo)	Karsten Werner, Michael Gründler, Birgitta Gründler, Ronald Galle, Jens Leitner
11	Marxistisch-Leninistische Partei Deutschlands (MLPD)	Günter Slave, Gaby Vallentin, Inessa Korber, Andreas Wolfgang Vallentin, Dr. Helmut Zagermann
12	Bündnis Grundeinkommen (BGE)	Monique Meneses, Eyk Henze, Thomas Bossack, Anita Habel, Eric Roder
13	DEMOKRATIE IN BEWEGUNG (DiB)	Hanna Susanna Agnes Russo, Joachim Gerhard Roesler, Sven Bauer, Sven Bernhard Schuberth, Florian Koslowsky
14	Ökologisch-Demokratische Partei (ÖDP)	Dirk Matthias Zimmermann, Rahel Wehemeyer-Blum, Sebastian Andreas Högen, Aaron Leubner, Dr. Wilfried Haßelberg-Weyandt
15	Partei für Arbeit, Rechtsstaat, Tierschutz, Elitenförderung und basisdemokratische Initiative (Die PARTEI)	Philipp Hencker, Sebastian Cedel, Andreas Schwock, Paul Thomas Vogel, Stephanie Schmiedgen
16	PARTEI MENSCH UMWELT TIERSCHUTZ (Tierschutzpartei)	Michael Roth, Lisa Müller, Laura Wegener
17	V-Partei³ - Partei für Veränderung, Vegetarier und Veganer (V-Partei³)	Franco Peter Arnulf Loddó, Isabelle Tesche, Martina Hanke, Madeline Frömberg, David Karol Bauch

2 Wahlbeteiligung

2.1 Wahlberechtigte und Wahlbeteiligung gesamtstädtisch

Zur Teilnahme an der Wahl des 19. Deutschen Bundestages am 24. September 2017 waren 429 448 Dresdnerinnen und Dresdner berechtigt. Das waren rund 700 (0,2 Prozent) Wahlberechtigte weniger als zur letzten Bundestagswahl (Abbildungen 2 und 3). In der vorherigen Wahlperiode von 2009 auf 2013 gab es einen Zuwachs an Wahlberechtigten von etwa zwei Prozent.

Abbildung 1: Wahlberechtigte nach Wahlteilnahme und Wahlscheinbesitz 2017



Abbildung 2: Wahlberechtigte nach Wahlteilnahme und Wahlscheinbesitz 2013



Die Wahlbeteiligung fällt bei Bundestagswahlen immer höher als bei anderen Wahlen aus. An der diesjährigen Bundestagswahl beteiligten sich 79,1 Prozent der Wahlberechtigten (Tabelle 1). Dies war damit die zweithöchste Wahlbeteiligung bei einer Wahl in Dresden seit den Neunziger Jahren, lediglich bei der Bundestagswahl 1998 war die Wahlbeteiligung mit 82,4 Prozent noch höher. Auch der Anteil von Briefwählern an den Wählern insgesamt liegt bei Bundestagswahlen traditionell über dem bei anderen Wahlen. Bei der Bundestagswahl 2013 lag der Anteil schon bei 23,1 Prozent, bei der Bundestagswahl 2017 sogar bei 29,2 Prozent, das heißt fast jeder dritte Wähler (insgesamt mehr als 99 250) wählte mit Wahlschein.

Tabelle 1: Entwicklung der Beteiligung an Wahlen und Bürgerentscheiden 1990 bis 2017

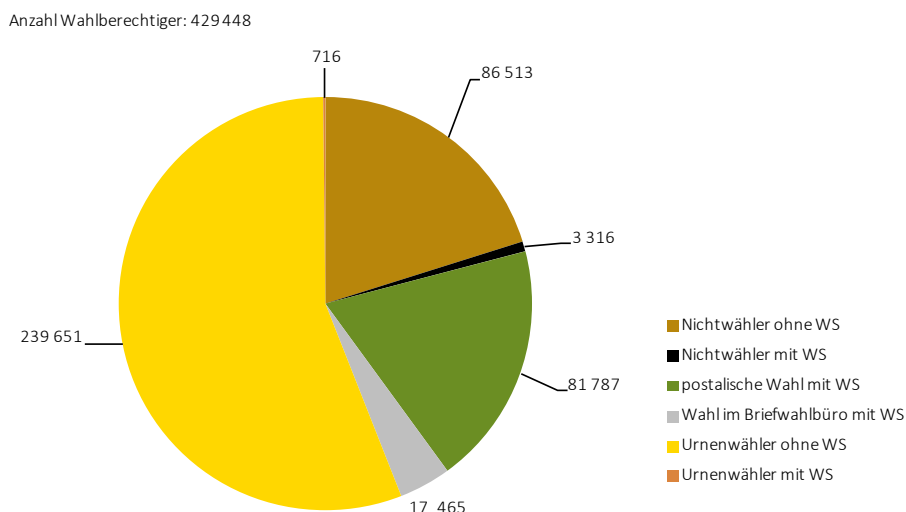
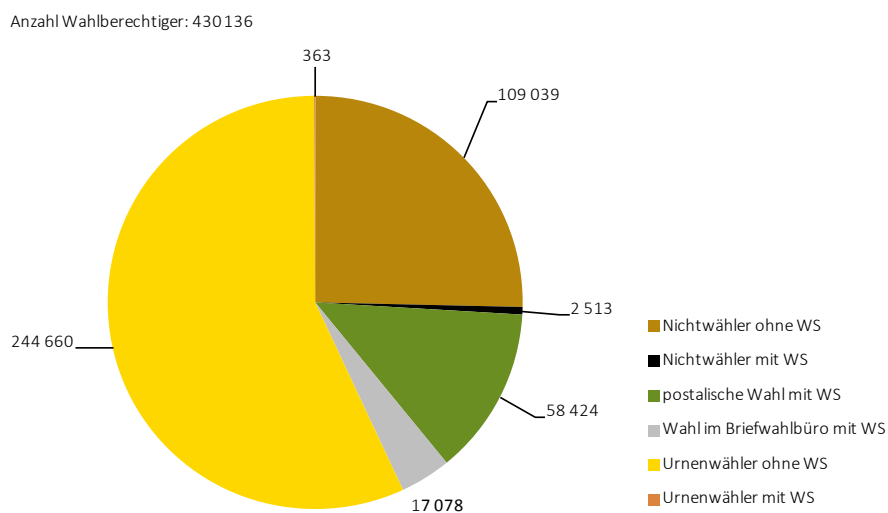
Zu wählendes Organ / Thema des Bürgerentscheides (BE)	Datum	Bezeichnung	Wahlberechtigte	Wähler	Wahlbeteiligung in %	Urnenwähler	Anteil an Wahlberechtigten in %	Briefwähler	Anteil an Wahlberechtigten in %	Anteil an Wählern in %
Landtag	14.10.1990	LW 90	375 065	257 759	68,7	242 422	64,6	15 337	4,1	6,0
Bundestag	02.12.1990	BW 90	379 109	285 912	75,4	275 268	72,6	10 644	2,8	3,7
Stadtrat ¹⁾	12.06.1994	SW 94	371 088	248 481	67,0	226 737	61,1	21 744	5,9	8,8
OB (Neuwahl)	26.06.1994	OBN 94	370 944	192 166	51,8	166 594	44,9	25 572	6,9	13,3
Landtag	11.09.1994	LW 94	369 346	223 934	60,6	189 256	51,2	34 678	9,4	15,5
Bundestag	16.10.1994	BW 94	370 242	273 352	73,8	226 346	61,1	47 006	12,7	17,2
BE-Autobahn	05.11.1995	BE 95	365 270	187 165	51,2	163 448	44,7	23 717	6,5	12,7
Bundestag	27.09.1998	BW 98	363 976	299 836	82,4	251 988	69,2	47 848	13,1	16,0
Stadtrat ¹⁾	13.06.1999	SW 99	381 457	204 803	53,7	174 859	45,8	29 944	7,8	14,6
Landtag	19.09.1999	LW 99	382 273	249 221	65,2	204 749	53,6	44 472	11,6	17,8
OB	10.06.2001	OB 01	387 157	186 444	48,2	159 889	41,3	26 555	6,9	14,2
OB (Neuwahl)	24.06.2001	OBN 01	387 506	188 779	48,7	155 668	40,2	33 111	8,5	17,5
Bundestag	22.09.2002	BW 02	388 631	291 281	75,0	241 888	62,2	49 393	12,7	17,0
Stadtrat ¹⁾	13.06.2004	SW 04	395 883	181 899	45,9	153 412	38,8	28 487	7,2	15,7
Landtag	19.09.2004	LW 04	392 793	252 107	64,2	210 858	53,7	41 249	10,5	16,4
BE-Brücke	27.02.2005	BE 05	398 274	202 298	50,8	174 383	43,8	27 915	7,0	13,8
Bundestag	18.9./2.10.2005	BW 05	398 042	295 542	74,2	223 879	56,2	71 663	18,0	24,2
OB	08.06.2008	OB 08	421 192	177 648	42,2	148 229	35,2	29 419	7,0	16,6
OB (Neuwahl)	22.06.2008	OBN 08	421 229	142 957	33,9	112 568	26,7	30 389	7,2	21,3
Europaparlament	07.06.2009	EW 09	421 924	207 708	49,2	170 154	40,3	37 554	8,9	18,1
Stadtrat ¹⁾	07.06.2009	SW 09	423 594	207 654	49,0	170 402	40,2	37 252	8,8	17,9
Landtag	30.08.2009	LW 09	419 395	237 622	56,7	186 777	44,5	50 845	12,1	21,4
Bundestag	27.09.2009	BW 09	421 639	284 894	67,6	220 763	52,4	64 131	15,2	22,5
BE-Krankenhäuser	29.01.2012	BE 12	431 679	160 151	37,1	134 988	31,3	25 163	5,8	15,7
Bundestag	22.09.2013	BW 13	430 136	318 584	74,1	245 023	57,0	73 561	17,1	23,1
Europaparlament	25.05.2014	EW 14	431 526	232 079	53,8	176 176	40,8	55 903	13,0	24,1
Stadtrat ¹⁾	25.05.2014	SW 14	435 583	231 608	53,2	176 391	40,5	55 217	12,7	23,8
Landtag	31.08.2014	LW 14	428 666	245 320	57,2	173 519	40,5	68 787	16,0	28,0
OB	07.06.2015	OB 15	436 094	222 941	51,1	166 719	38,2	56 222	12,9	25,2
OB (2. Wahlgang)	05.07.2015	OB 15	436 192	186 212	42,7	121 829	27,9	64 383	14,8	34,6
Bundestag	24.09.2017	BW 17	429 448	339 619	79,1	240 367	56,0	99 252	23,1	29,2

Anmerkungen: Bei Bürgerentscheiden sind zum Teil andere Bezeichnungen vorgeschrieben, zum Beispiel Abstimmungsberechtigte.

1) gleichzeitig Wahl des Europaparlaments

Entsprechend fällt auch der Anteil der Briefwähler an den Wahlberechtigten bei Bundestagswahlen im Allgemeinen höher als bei anderen Wahlen aus. Dieser Briefwähleranteil lag 1990 noch bei 2,8 Prozent und stieg kontinuierlich bis auf 23,1 Prozent im Jahr 2017 an (Abbildung 4). Dieser Wert liegt sogar über dem durch eine Nachwahl zum Bundestag im Jahr 2005 besonders hohen Wert von damals 18 Prozent.

Die Urnenwahlbeteiligung lag mit 56 Prozent einen Prozentpunkt unter der der letzten Bundestagswahl, 1998 waren es noch fast 70 Prozent. Auch die absolute Anzahl an Urnenwählern lag 2017 gegenüber 2013 um rund 4 500 niedriger, während diese Anzahl bis 2013 anstieg. Dies ist auf die 2017 sehr hohe Anzahl an Briefwähler zurückzuführen.

Abbildung 3: Anteil der Wählerinnen und Wähler an den Wahlberechtigten zu Wahlen und Bürgerentscheiden in Dresden seit 1990



Tabelle 2: Wählen / Abstimmen mit Wahlschein 1990 bis 2017

Zu wählendes Organ / Thema des BE	Jahr	Wahlberechtigte	darunter mit Wahlschein	in % der Wahlberechtigten	Wähler	darunter mit Wahlschein	in % der Wähler	in % der Wahlscheininhaber	Wahlscheinwähler im Wahllokal	in % der Wahlscheininhaber
Landtag	1990	375 065			257 759					
Bundestag	1990	379 109	13 135	3,5	285 912	12 115	4,2	92,2		
Stadtrat ¹⁾	1994	371 088	26 126	7,0	248 481	22 502	9,1	86,1	758	2,90
OB (Neuwahl)	1994	370 944	27 003	7,3	192 166	26 200	13,6	97,0	628	2,33
Landtag	1994	369 346	36 922	10,0	223 934	34 966	15,6	94,7	288	0,78
Bundestag	1994	370 242	48 972	13,2	273 352	47 427	17,4	96,8	421	0,86
BE-Autobahn	1995	365 270	26 103	7,1	187 165	23 952	12,8	91,8	235	0,90
Bundestag	1998	363 976	51 346	14,1	296 156	48 568	16,4	94,6	292	0,57
Stadtrat ¹⁾	1999	381 457	33 428	8,8	204 803	30 190	14,7	90,3	124	0,37
Landtag	1999	382 273	46 254	12,1	249 221	44 584	17,9	96,4	112	0,24
OB	2001	387 157	28 117	7,3	186 444	26 669	14,3	94,9	114	0,41
OB (Neuwahl)	2001	387 506	34 666	8,9	188 779	33 236	17,6	95,9	125	0,36
Bundestag	2002	388 631	51 268	13,2	291 281	49 646	17,0	96,8	253	0,49
Stadtrat ¹⁾	2004	395 883	31 447	7,9	181 899	28 472	15,7	90,5	266	0,85
Landtag	2004	392 793	43 044	11,0	252 107	41 394	16,4	96,2	145	0,34
BE-Brücke	2005	398 274	29 306	7,4	202 298	28 038	13,9	95,7	123	0,42
Bundestag	2005	398 042	78 596	19,7	295 542	74 129	25,1	94,3	2 466	3,14
OB	2008	421 192	31 431	7,5	177 648	29 550	16,6	94,0	131	0,42
OB (Neuwahl)	2008	421 229	37 252	8,8	142 957	31 702	22,2	85,1	1 313	3,52
Europaparlament	2009	421 924	40 123	9,5	207 708	37 708	18,2	94,0	154	0,38
Stadtrat ¹⁾	2009	423 594	39 917	9,4	207 654	37 587	18,1	94,2	335	0,84
Landtag	2009	419 395	53 347	12,7	237 622	51 038	21,5	95,7	193	0,36
Bundestag	2009	421 639	66 024	15,7	284 894	64 330	22,6	97,4	199	0,30
BE-Krankenhäuser	2012	431 679	27 526	6,4	160 151	25 297	15,8	91,9	134	0,49
Bundestag	2013	430 136	76 437	17,8	318 584	73 924	23,2	96,7	363	0,47
Europaparlament	2014	431 526	59 365	13,8	232 079	56 112	24,2	94,5	209	0,35
Stadtrat ¹⁾	2014	435 583	59 064	13,6	231 608	55 548	24,0	94,0	331	0,56
Landtag	2014	428 666	71 801	16,7	245 320	69 054	28,1	96,2	267	0,37
OB	2015	436 094	60 014	13,8	222 941	56 515	25,3	94,2	293	0,49
OB (2. Wahlgang)	2015	436 192	72 449	16,6	186 212	66 125	35,5	91,3	1 742	2,40
Bundestag	2017	429 448	103 284	24,1	339 619	99 968	29,4	96,8	716	0,69

Anmerkungen. Bei Bürgerentscheiden sind zum Teil andere Bezeichnungen vorgeschrieben, zum Beispiel Abstimmungsberechtigte.

1) gleichzeitig Wahl des Europaparlaments

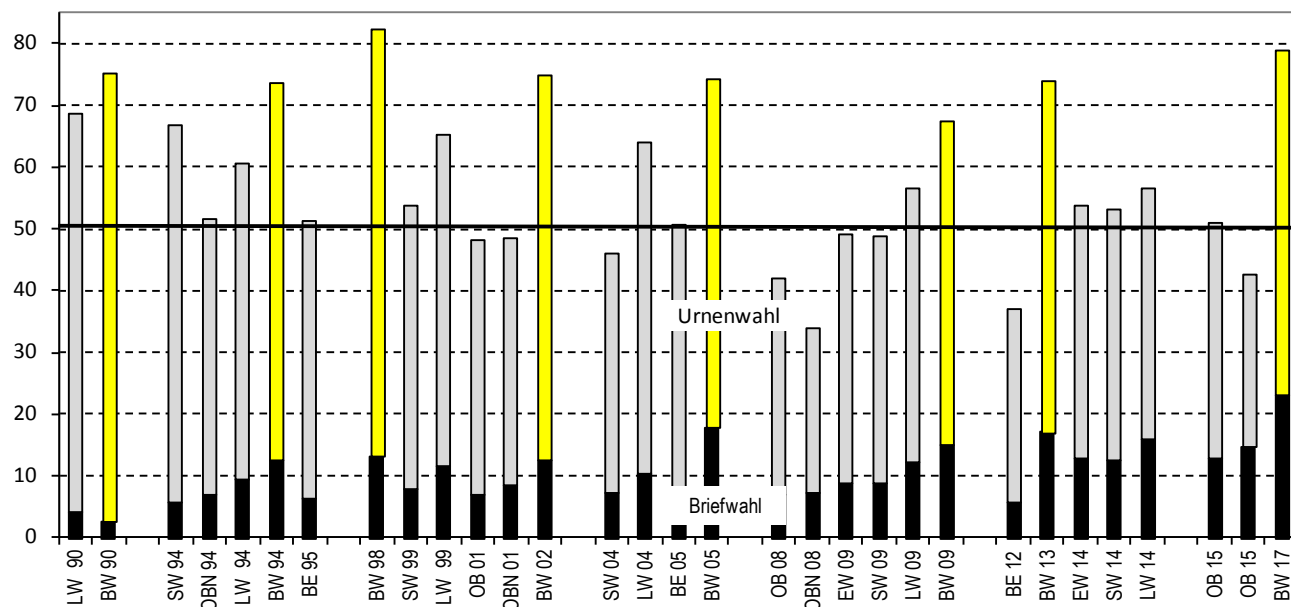
Insgesamt wurden fast 103 300 Wahlscheine beantragt, dies sind etwa 26 800 mehr als zur Bundestagswahl 2013 (Tabelle 2). Der Anteil der im Internet angeforderten Wahlscheine stieg von etwa 40 Prozent bei der Bundestagswahl 2013 auf nunmehr fast 50 Prozent. Weitere 33 Prozent wurden postalisch beantragt, dies entspricht etwa 34 000 Wahlscheinen. Dagegen wurden 2013 noch rund 37 Prozent auf postalischem Weg beantragt, in absoluten Zahlen waren dies aber rund 5 500 weniger. Während 2013 noch ein gutes Fünftel der Wahlscheininhaber sofort nach Erhalt der Wahlunterlagen im zentralen Wahlbüro wählte, waren es 2017 nur noch etwa 17 Prozent. In absoluten Zahlen waren es 2017 aber sogar etwa 400 Wähler mehr. Am Wahltag selbst wählten ca. 0,7 Prozent der Wahlscheininhaber im lokalen Wahlbüro, 0,2 Prozentpunkte mehr als 2013.

Die Stimmabgabe am Wahltag verläuft bei den verschiedenen Wahlen zeitlich recht ähnlich. Hauptwahlzeit ist die Zeit zwischen 10 und 12 Uhr, in der diesmal allerdings nur ein Viertel aller Urnenwähler ihr Wahlrecht nutzen, 2013 waren es in diesem Zeitraum fast ein Drittel (Abbildung 5). Die Zahl der Briefwähler lag 2017 über der von 2013, die Zahl der Urnenwähler den ganzen Wahltag über bis zum Schluss unter der von 2013. Insgesamt lag die Wahlbeteiligung 2017 mit gut 79 Prozent rund fünf Prozentpunkte höher vier Jahre zuvor.

Abbildung 4: Wahlbeteiligung im Laufe des Wahltages

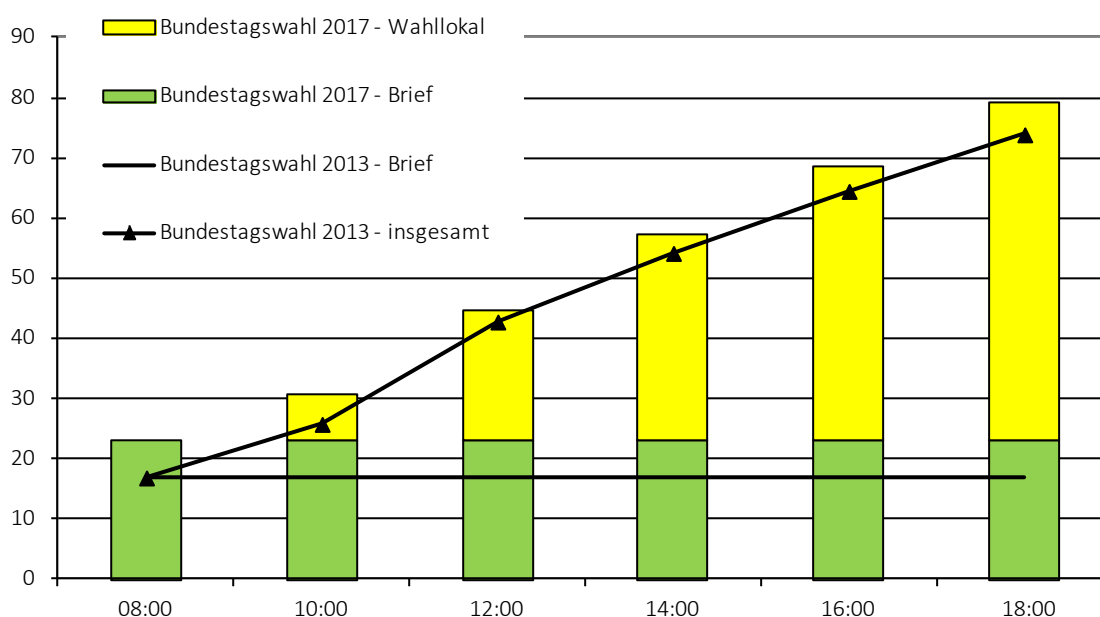

2.2 Wahlberechtigte und Wahlbeteiligung in den Stadtteilen

Die Zahl der Wahlberechtigten änderte sich gegenüber 2013 über das Stadtgebiet gesehen sehr unterschiedlich, jedoch gab es keinen so großen Zuwachs in einem Stadtteil wie von 2009 zu 2013 in der Albertstadt von damals 30 Prozent. Hier waren es gegenüber 2013 diesmal nur 5,6 Prozent. Der höchste relative Zuwachs war in der Friedrichstadt mit zehn Prozent zu verzeichnen, dies entspricht in absoluten Zahlen rund 550 Wahlberechtigten. Dagegen ging die Zahl der Wahlberechtigten in Gorbitz-Nord mit über zehn Prozent (bzw. fast 550) am deutlichsten zurück. Insgesamt waren in Dresden 0,2 Prozent weniger Personen wahlberechtigt als noch 2013.

Die hohe Wahlbeteiligung stadtweit spiegelt sich auch in fast allen Stadtteilen wider. In lediglich fünf Stadtteilen lag die Wahlbeteiligung unter 70 Prozent, in Prohlis-Süd fiel sie mit knapp unter 60 Prozent besonders gering aus. Dagegen gab es auch einige Stadtteile, bei denen über 80 Prozent von ihrem Wahlrecht Gebrauch machten, hier vor allem in Gönnsdorf (88 Prozent) gefolgt von Loschwitz (87,5 Prozent) und Altfranken/Gompitz (87,2 Prozent). Die Zahl der Wähler nahm insbesondere in der Friedrichstadt mit über neun Prozent zu, auch in Kaditz, Löbtau-Nord, Pieschen-Süd und der Leipziger Vorstadt lagen die Zuwächse bei um die acht Prozent. Zwar gab es in allen Stadtteilen mehr Wähler als zur Bundestagswahl 2013, jedoch fiel der Zuwachs in einigen Stadtteilen sehr gering aus. So waren es in der Äußeren Neustadt nur rund ein Prozent, in der Seevorstadt-Ost etwas mehr als zwei Prozent.

Tabelle 3: Wahlberechtigte und Wahlbeteiligung zur Bundestagswahl 2017 nach Stadtteilen und Vergleich zu den Bundestagswahlen 2009 und 2013

Stadtteil	Wahlberechtigte			Änderung in % zur		Wahlbeteiligung			Änderung in %-Punkten zur	
	BW09	BW13	BW17	BW09	BW13	BW09	BW13	BW17	BW09	BW13
01 Innere Altstadt	1 311	1 355	1 328	1,3	-2,0	72,2	76,4	79,3	7,1	2,9
02 Pirnaische Vorstadt	4 999	4 918	4 630	-7,4	-5,9	62,8	69,0	71,1	8,3	2,1
03 Seevorstadt-Ost	5 610	5 700	5 575	-0,6	-2,2	67,4	72,0	75,6	8,2	3,6
04 Wilsdruffer Vorstadt/Seevorstadt-West	6 487	6 499	6 793	4,7	4,5	66,7	71,6	75,0	8,2	3,4
05 Friedrichstadt	4 985	5 533	6 087	22,1	10,0	52,8	61,0	70,3	17,6	9,3
06 Johannstadt-Nord	8 956	9 170	9 147	2,1	-0,3	65,9	72,7	75,3	9,4	2,7
07 Johannstadt-Süd	10 681	10 345	10 034	-6,1	-3,0	68,7	75,0	76,0	7,4	1,1
11 Äußere Neustadt (Antonstadt)	12 385	13 081	13 178	6,4	0,7	71,2	77,2	84,4	13,2	7,2
12 Radeberger Vorstadt	6 097	6 297	6 495	6,5	3,1	73,3	78,6	82,4	9,1	3,7
13 Innere Neustadt	4 789	5 383	5 543	15,7	3,0	71,7	76,7	81,3	9,5	4,6
14 Leipziger Vorstadt	8 621	9 620	9 620	11,6	0,0	68,0	75,4	83,0	15,1	7,7
15 Albertstadt	1 718	2 227	2 351	36,8	5,6	59,6	67,7	74,3	14,7	6,6
21 Pieschen-Süd	8 152	8 734	8 733	7,1	0,0	59,1	67,2	75,1	16,0	7,9
22 Mickten	9 710	10 202	10 111	4,1	-0,9	60,1	70,6	76,3	16,1	5,6
23 Kaditz	4 552	4 517	4 479	-1,6	-0,8	60,1	68,0	76,3	16,2	8,2
24 Trachau	8 225	8 225	8 117	-1,3	-1,3	71,0	77,8	82,5	11,5	4,6
25 Pieschen-Nord/Trachenberge	9 631	10 117	9 943	3,2	-1,7	61,1	69,5	74,2	13,0	4,7
31/33 Klotzsche/Flughafen	11 255	11 036	11 370	1,0	3,0	70,8	77,4	81,7	10,9	4,3
32/34 Hellerau/Wilschdorf/Hellerberge	5 258	5 183	5 132	-2,4	-1,0	74,4	80,6	85,1	10,7	4,5
35 Weixdorf	4 957	4 917	4 798	-3,2	-2,4	72,5	78,5	84,1	11,6	5,6
36 Langebrück/Schönborn	3 378	3 340	3 437	1,7	2,9	76,1	82,0	86,4	10,3	4,4
41 Loschwitz/Wachwitz	4 311	4 391	4 409	2,3	0,4	79,3	83,3	87,5	8,3	4,2
42/44 Bühlau/Weißer Hirsch/Dresdner Heide	8 699	8 739	8 843	1,7	1,2	77,5	83,2	86,5	9,0	3,3
43 Hosterwitz/Pillnitz	2 838	2 791	2 759	-2,8	-1,1	72,0	78,8	84,5	12,5	5,7
45 Weißig	4 653	4 704	4 619	-0,7	-1,8	68,8	75,0	80,0	11,3	5,0
46 Gönnsdorf/Pappritz	3 103	3 155	3 149	1,5	-0,2	78,0	82,2	88,0	10,0	5,8
47 Schönfeld/Schullwitz	2 654	2 633	2 623	-1,2	-0,4	67,3	76,7	79,8	12,5	3,1
51 Blasewitz	7 628	7 780	7 963	4,4	2,4	75,6	81,8	86,0	10,4	4,1
52 Striesen-Ost	10 310	10 792	11 288	9,5	4,6	76,4	81,7	86,4	10,0	4,7
53 Striesen-Süd	8 598	8 616	8 867	3,1	2,9	70,2	75,1	79,8	9,6	4,8
54 Striesen-West	9 948	10 333	10 555	6,1	2,1	73,0	78,3	83,2	10,2	4,9
55 Tolkewitz/Seidnitz-Nord	8 933	9 106	9 070	1,5	-0,4	64,9	72,1	77,1	12,2	5,0
56 Seidnitz/Dobritz	11 339	11 169	11 143	-1,7	-0,2	64,4	70,9	76,4	12,0	5,5
57 Gruna	10 844	10 841	10 689	-1,4	-1,4	70,4	77,0	80,4	10,1	3,4
61 Leuben	9 952	9 972	9 803	-1,5	-1,7	59,4	66,8	71,0	11,6	4,2
62 Laubegast	10 085	10 103	10 140	0,5	0,4	71,7	78,0	82,4	10,7	4,3
63 Kleinzschachwitz	7 082	7 013	7 011	-1,0	0,0	74,6	81,0	86,3	11,7	5,3
64 Großschachwitz	5 224	5 263	5 181	-0,8	-1,6	63,6	70,9	74,9	11,4	4,1
71 Prohlis-Nord	5 015	4 880	4 661	-7,1	-4,5	58,1	62,9	68,0	9,9	5,1
72 Prohlis-Süd	6 913	7 030	6 603	-4,5	-6,1	52,1	55,3	59,4	7,3	4,0
73 Niedersiedlitz	4 778	4 655	4 696	-1,7	0,9	69,9	78,9	84,9	15,1	6,0
74 Lockwitz	5 170	5 327	5 341	3,3	0,3	74,0	79,4	84,9	10,8	5,5
75 Leubnitz-Neuostra	11 905	11 721	11 538	-3,1	-1,6	70,4	76,6	81,3	10,9	4,7
76 Strehlen	8 071	8 187	8 051	-0,2	-1,7	64,8	69,9	75,0	10,2	5,2
77 Reick	4 370	4 351	4 148	-5,1	-4,7	58,4	66,5	71,4	13,1	4,9
81 Südvorstadt-West	9 038	9 191	9 233	2,2	0,5	71,4	76,4	79,5	8,1	3,0
82 Südvorstadt-Ost	4 622	5 462	5 549	20,1	1,6	71,9	75,3	79,5	7,7	4,3
83 Räcknitz/Zschertnitz	8 045	8 083	7 717	-4,1	-4,5	70,1	77,4	81,7	11,5	4,2
84 Kleinpestitz/Mockritz	6 390	6 332	6 187	-3,2	-2,3	70,8	76,7	82,5	11,7	5,8
85 Coschütz/Gittersee	4 656	4 677	4 622	-0,7	-1,2	69,9	77,0	81,3	11,4	4,3
86 Plauen	8 731	8 978	8 986	2,9	0,1	76,7	81,9	85,6	8,9	3,6
90 Cossebaude/Mobschatz/Oberwartha	6 078	6 162	6 127	0,8	-0,6	68,2	75,8	81,9	13,8	6,1
91 Cotta	8 347	8 861	8 995	7,8	1,5	60,1	69,7	76,5	16,4	6,8
92 Löbtau-Nord	6 138	6 724	7 282	18,6	8,3	61,5	69,5	77,6	16,1	8,0
93 Löbtau-Süd	8 329	8 998	9 113	9,4	1,3	64,1	73,1	79,2	15,1	6,1
94 Naußlitz	7 538	7 461	7 653	1,5	2,6	67,8	74,4	80,9	13,2	6,5
95 Gorbitz-Süd	6 912	6 768	6 157	-10,9	-9,0	52,5	57,7	62,2	9,7	4,5
96 Gorbitz-Ost	5 120	5 061	4 886	-4,6	-3,5	53,1	57,8	63,8	10,7	6,0
97 Gorbitz-Nord/Neu-Omsewitz	5 138	5 006	4 463	-13,1	-10,8	55,9	62,0	67,1	11,1	5,1
98 Briesnitz	8 825	8 939	8 900	0,8	-0,4	68,1	76,3	81,6	13,5	5,3
99 Altfranken/Gompitz	3 552	3 482	3 527	-0,7	1,3	75,6	83,2	87,2	11,6	4,0
Dresden - insgesamt	421 639	430 136	429 448	1,9	-0,2	67,6	74,1	79,1	11,5	5,0

Karte 2: Wahlbeteiligung in den Stadtteilen in Prozent

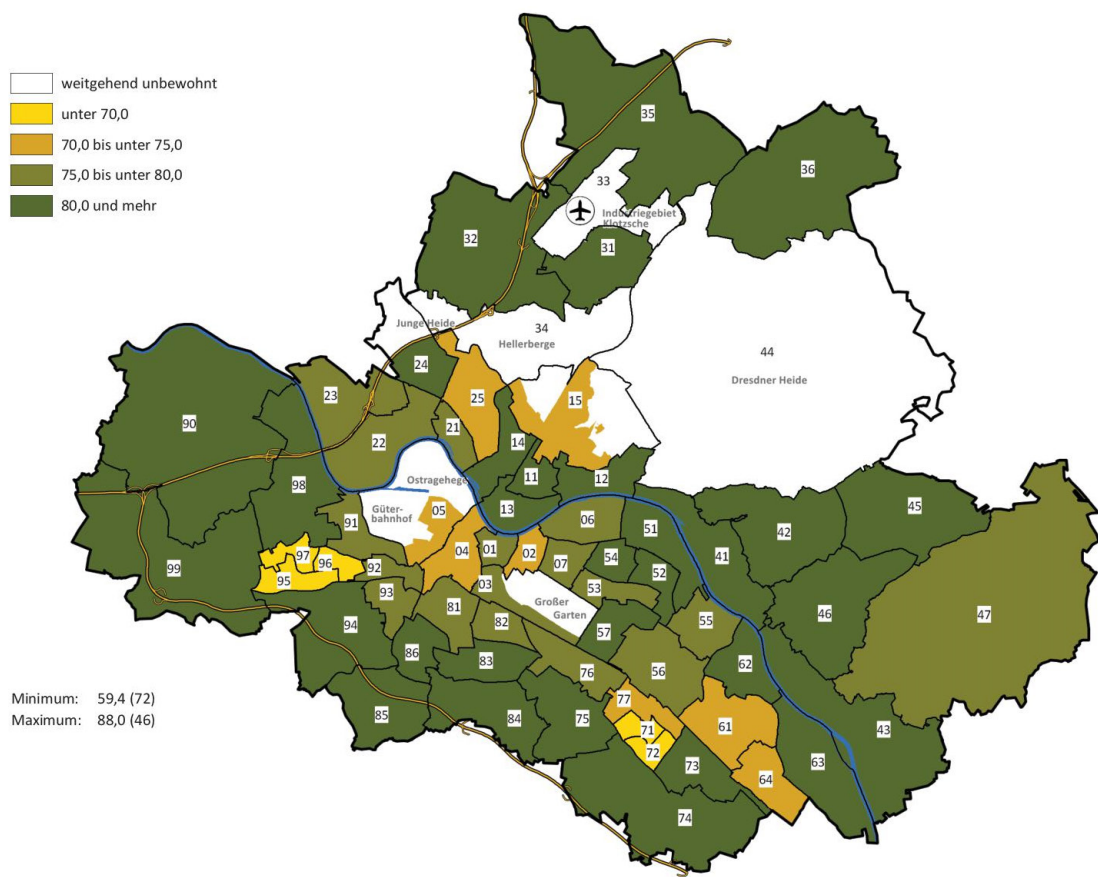

Karte 3: Vergleich mit der Wahlbeteiligung bei der Bundestagswahl 2013 in Prozentpunkten

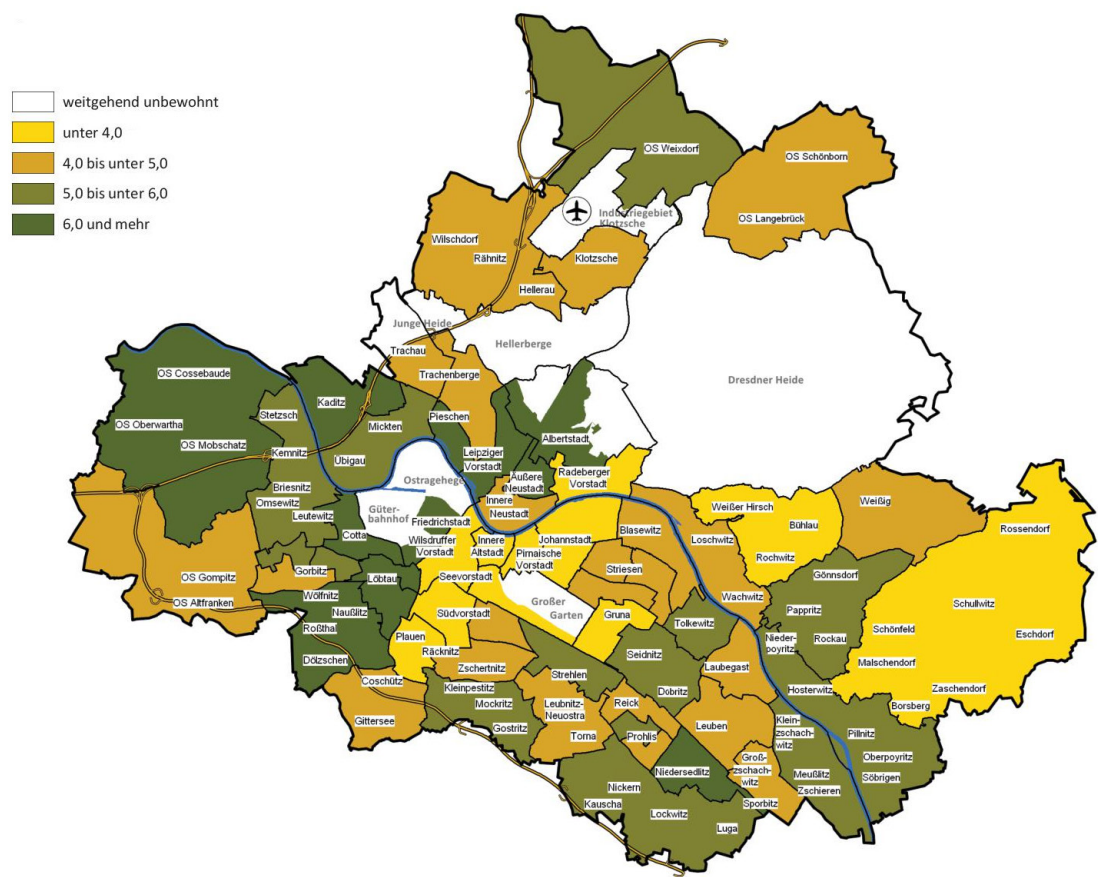

3 Ergebnisse

3.1 Zweitstimmen in Dresden

- Die stärkste Partei in Dresden – die CDU – erlitt gegenüber der Bundestagswahl 2013 erhebliche Verluste und blieb mit nun 23,5 Prozent der Zweitstimmen um 15,1 Prozentpunkte hinter ihrem Ergebnis von 2013 zurück (Abbildung 6). Gegenüber 2009 verlor sie rund zehn Prozentpunkte (Abbildung 7). Insgesamt ist es ihr schlechtestes Ergebnis in Dresden bei einer Bundestagswahl seit 1990 (Abbildung 8).
- Demgegenüber stehen die Gewinne, die die AfD erzielen konnte. Bei der Bundestagswahl 2013 lag ihr Stimmenanteil noch bei 6,9 Prozent, nun lag er bei 22,5 Prozent. In Dresden ist die AfD damit zweitstärkste Partei.
- Die Partei DIE LINKE erreichte mit 17,6 Prozent der Stimmen Platz 3 in Dresden. Gegenüber 2013 verlor sie 3,6 Prozentpunkte.
- Wie für die CDU lag auch das Ergebnis der SPD so niedrig wie bisher bei noch keiner Bundestagswahl. Der Stimmenanteil der SPD fiel mit 10,2 Prozent fast fünf Prozentpunkte niedriger aus als noch 2013. Die SPD nimmt nun den vierten Platz ein, bei der Bundestagswahl 2013 lag sie noch auf Platz drei. Bei Bundestagswahlen verringert sich der Stimmenanteil der SPD bereits seit 2002.
- Die FDP konnte gegenüber der Bundestagswahl 2013 fast sieben Prozentpunkte zulegen und erreichte nun 9,9 Prozent.
- Die Grünen erhielten 8,7 Prozent und verloren damit rund einen halben Prozentpunkt gegenüber 2013.
- Die PARTEI trat in Dresden 2017 zum ersten Mal zu einer Bundestagswahl an und erreichte knapp zwei Prozent.
- Während die PIRATEN zur Bundestagswahl 2013 in Dresden noch 4,1 Prozent der Stimmen für sich gewinnen konnten, waren es 2017 nur noch knapp 0,8 Prozent.
- Das Ergebnis der NPD sank von etwa 2,4 Prozent im Jahr 2013 auf nun knapp 0,7 Prozent.

Abbildung 5: Vergleich der Zweitstimmen zu den Bundestagswahlen 2017 und 2013



Abbildung 6: Vergleich der Zweitstimmen zu den Bundestagswahlen 2017 und 2009



Abbildung 7: Zweitstimmen zu den Bundestagswahlen seit 1990

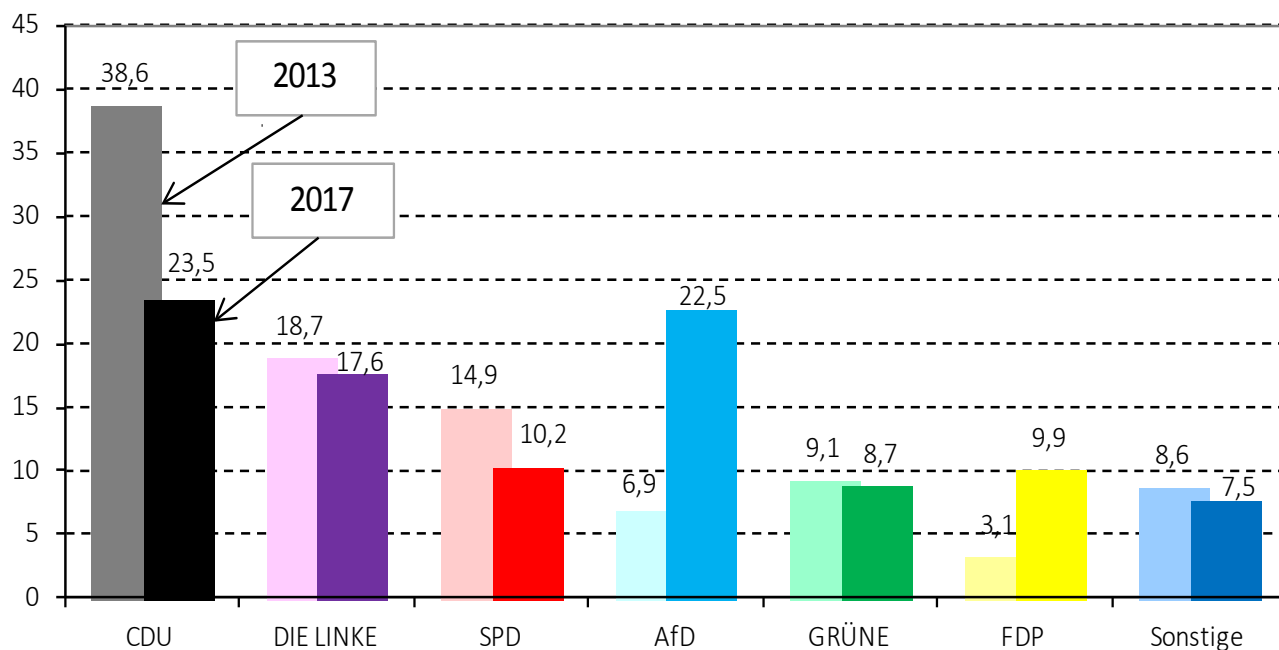

Wahl zum Deutschen Bundestag

am 24. September 2017

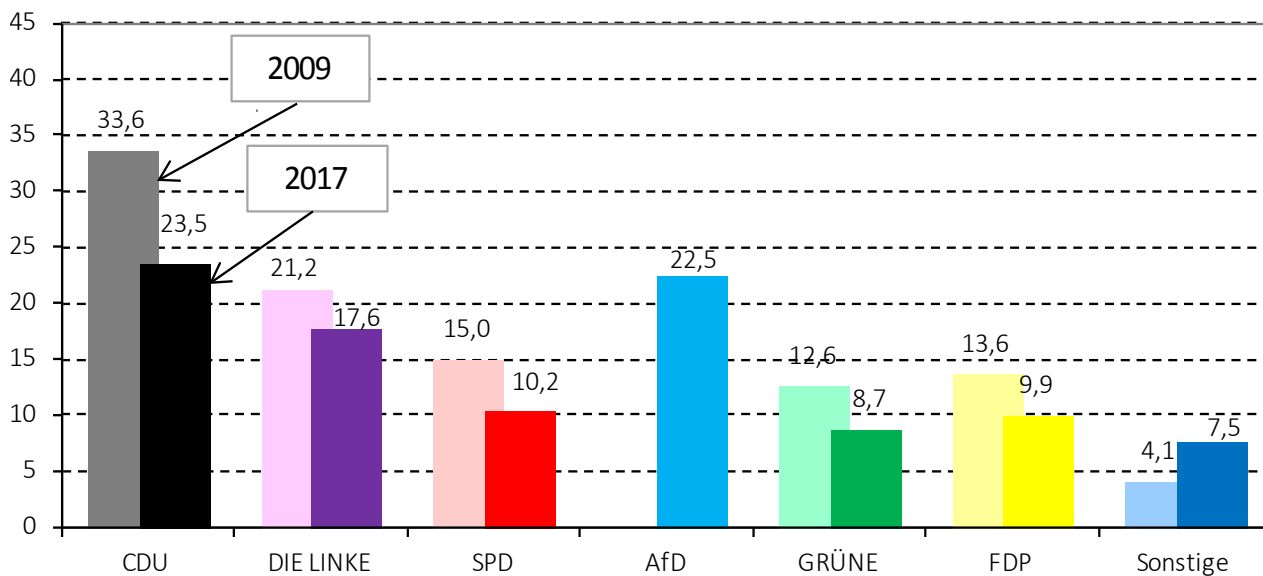
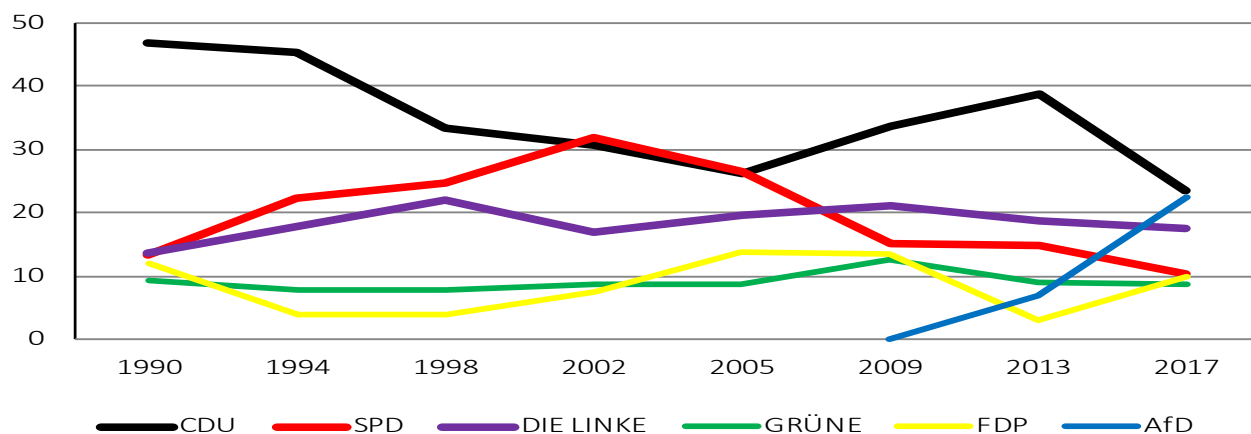
Amtliches Endergebnis Zweitstimmen				
Wahlberechtigte:		429.448		
Wähler:		339.619	79,08%	
Nr.	Partei		Stimmen	Prozent
1	CDU	Christlich Demokratische Union Deutschlands	79.111	23,50%
2	DIE LINKE	DIE LINKE	59.222	17,59%
3	SPD	Sozialdemokratische Partei Deutschlands	34.421	10,22%
4	AfD	Alternative für Deutschland	75.819	22,52%
5	GRÜNE	BÜNDNIS 90/DIE GRÜNEN	29.337	8,71%
6	NPD	Nationaldemokratische Partei Deutschlands	2.292	0,68%
7	FDP	Freie Demokratische Partei	33.402	9,92%
8	PIRATEN	Piratenpartei Deutschland	2.536	0,75%
9	FREIE WÄHLER	FREIE WÄHLER	2.856	0,85%
10	BüSo	Bürgerrechtsbewegung Solidarität	492	0,15%
11	MLPD	Marxistisch-Leninistische Partei Deutschlands	377	0,11%
12	BGE	Bündnis Grundeinkommen	1.749	0,52%
13	DiB	DEMOKRATIE IN BEWEGUNG	1.403	0,42%
14	ÖDP	Ökologisch-Demokratische Partei	1.944	0,58%
15	Die PARTEI	Partei für Arbeit, Rechtsstaat, Tierschutz, E. u. b. I. PARTEI	6.616	1,97%
16	Tierschutzpartei	MENSCH UMWELT TIERSCHUTZ	4.381	1,30%
17	V-Partei ³	V-Partei ³ - Partei für Veränderung, Vegetarier und Vegan	696	0,21%
gültige Stimmen:			336.654	99,13%
ungültige Stimmen:			2.965	0,87%

3.2 Erststimmen in den Wahlkreisen

Wie bereits seit 1990 konnte die CDU in den beiden Dresdner Wahlkreisen das Direktmandat erobern. Andreas Lämmel (Wahlkreis 159) und Arnold Vaatz (Wahlkreis 160) werden für Dresden wieder im Bundestag sitzen. Beide verloren allerdings gegenüber 2013, Herr Lämmel erhielt mit 24,6 Prozenten 18 Prozentpunkte weniger, Herr Vaatz mit 25,6 Prozent 16,2 Prozentpunkte weniger (Abbildungen 9 und 10). 2013 konnten beide ihre Ergebnisse im Vergleich zu den vorangegangenen Bundestagswahlen noch verbessern.

Die zweiten Plätze erreichten diesmal in beiden Wahlkreisen die AfD, dies war im Wahlkreis 159 Jens Maier mit 22,4 Prozent und im Wahlkreis 160 Anka Willms mit 23,3 Prozent. Zur Bundestagswahl 2013 traten noch keine Direktkandidaten für die AfD an.

Während 2013 die Kandidaten der Partei DIE LINKE noch in beiden Wahlkreisen die zweiten Plätze einnahmen, waren sie nun auf den jeweils dritten Plätzen zu finden. Im Wahlkreis 159 erhielt Katja Kipping 21 Prozent der Stimmen und damit 4 Prozentpunkte weniger als 2013. Tilo Kießling im Wahlkreis 160 verlor 1,6 Prozentpunkte und erreichte 17,5 Prozent.

In beiden Wahlkreisen erhielten die Kandidaten der SPD über zehn Prozent, im Wahlkreis 159 Christian Avenarius 13,2 und im Wahlkreis 160 Richard Kaniewski 11,2 Prozent und verloren gegenüber den Kandidaten zur Bundestagswahl 2013 (1,7 bzw. 3,6 Prozentpunkte).

Während die Kandidaten der Grünen in etwa gleiche Ergebnisse wie schon 2013 erzielten (Wahlkreis 159: Thomas Löser 6,5 Prozent, Wahlkreis 160: Stephan Kühn 8,6 Prozent), konnten die Kandidaten der FDP gegenüber ihren Vorgängern deutlich zulegen. Auf Robert Malorny entfielen 7,5 Prozent aller Erststimmen im Wahlkreis 159 und im Wahlkreis 160 waren es für Christoph Blödnert 7 Prozent.

Abbildung 8: Vergleich der Erststimmen zu den Bundestagswahlen 2017 und 2013 im Wahlkreis 159



Abbildung 9: Vergleich der Erststimmen zu den Bundestagswahlen 2017 und 2013 im Wahlkreis 160



Wahl zum Deutschen Bundestag

am 24. September 2017

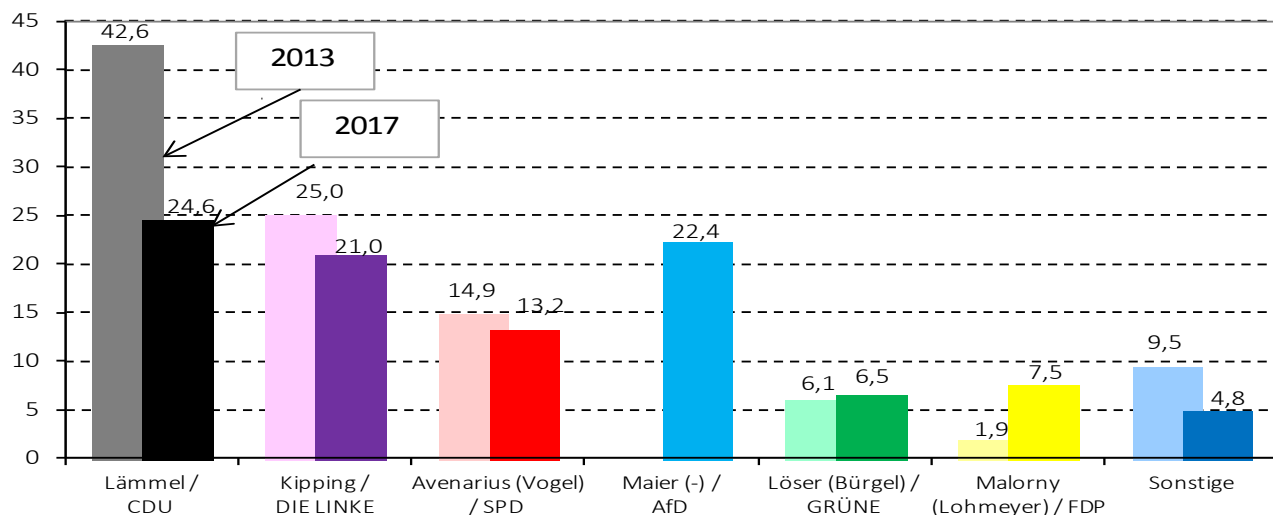
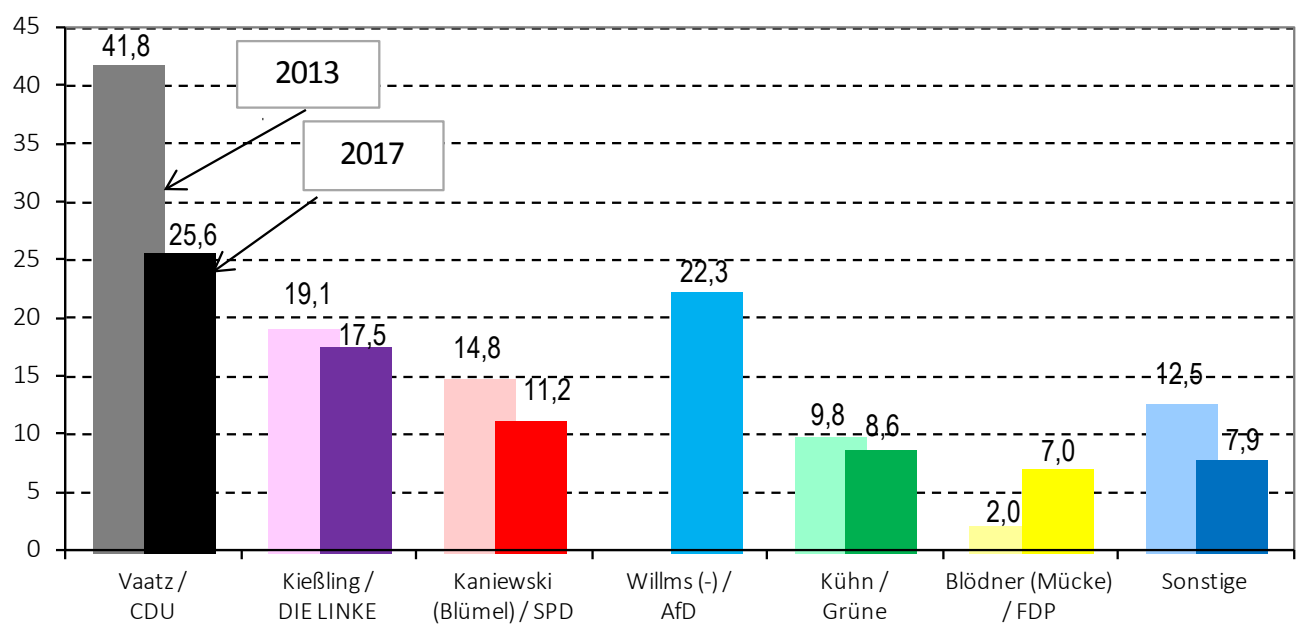
Amtliches Endergebnis

Wahlberechtigte: 232.636

Wähler: 182.849 78,60%

Nr.	Partei	Bewerber	Erststimmen		Zweitstimmen	
			Stimmen	Prozent	Stimmen	Prozent
1	CDU	Lämmel, Andreas	44.388	24,57%	44.104	24,35%
2	DIE LINKE	Kipping, Katja	37.936	21,00%	31.004	17,12%
3	SPD	Avenarius, Christian	23.906	13,23%	19.246	10,63%
4	AfD	Maier, Jens	40.380	22,35%	41.812	23,09%
5	GRÜNE	Löser, Thomas	11.765	6,51%	13.936	7,69%
6	NPD	Grahl, Dietmar	991	0,55%	1.284	0,71%
7	FDP	Malorny, Robert	13.590	7,52%	18.610	10,28%
8	PIRATEN	Smuda, Jörg Stefan			1.209	0,67%
9	FREIE WÄHLER				1.371	0,76%
10	BüSo	Gründler, Michael	669	0,37%	320	0,18%
11	MLPD				155	0,09%
12	BGE				811	0,45%
13	DiB				700	0,39%
14	ÖDP	Lieder, Marcus	1.481	0,82%	1.002	0,55%
15	Die PARTEI	Hinze, Sören	3.680	2,04%	3.022	1,67%
16	Tierschutzpartei				2.203	1,22%
17	V-Partei³				329	0,18%
gültige Stimmen:			180.647	98,80%	181.118	99,05%
ungültige Stimmen:			2.202	1,20%	1.731	0,95%

Wahl zum Deutschen Bundestag

am 24. September 2017

Amtliches Endergebnis

Wahlberechtigte: 235.464

Wähler: 186.818 79,34%

Nr.	Partei	Bewerber	Erststimmen		Zweitstimmen	
			Stimmen	Prozent	Stimmen	Prozent
1	CDU	Vaatz, Arnold	47.185	25,55%	42.792	23,11%
2	DIE LINKE	Kießling, Tilo	32.397	17,54%	32.040	17,30%
3	SPD	Kaniewski, Richard	20.593	11,15%	17.977	9,71%
4	AfD	Willms, Anka	41.202	22,31%	43.126	23,29%
5	GRÜNE	Kühn, Stephan	15.839	8,58%	16.588	8,96%
6	NPD	Baur, Jens	1.160	0,63%	1.372	0,74%
7	FDP	Blödner, Christoph	12.843	6,95%	17.684	9,55%
8	PIRATEN	Dr. Schulte-Wissermann, Martin	2.697	1,46%	1.501	0,81%
9	FREIE WÄHLER	Große, Steffen	2.768	1,50%	1.927	1,04%
10	BüSo	Beier, Astrid	499	0,27%	219	0,12%
11	MLPD	Slave, Günter	372	0,20%	255	0,14%
12	BGE				1.041	0,56%
13	DiB				758	0,41%
14	ÖDP	Högen, Sebastian Andreas	2.141	1,16%	1.100	0,59%
15	Die PARTEI	Retzlaff, Steffen	4.997	2,71%	3.850	2,08%
16	Tierschutzpartei				2.530	1,37%
17	V-Partei³				404	0,22%
gültige Stimmen:			184.693	98,86%	185.164	99,11%
ungültige Stimmen:			2.125	1,14%	1.654	0,89%

3.3 Zweitstimmenergebnisse in den Stadtteilen

- In 28 Stadtteilen erreichte die AfD den höchsten Zweitstimmenanteil aller Parteien vor allem an den Stadträndern, gefolgt von der CDU mit 27 Stadtteilen, die vor allem im inneren Stadtgebiet liegen (Tabelle 4). Die Linken erzielten in fünf Stadtteilen, zum Beispiel in der Inneren und Äußeren Neustadt die höchsten Werte.
- Während die CDU zur Bundestagswahl 2013 in einzelnen Stadtteilen bis zu über 50 Prozent erreichte, lag diesmal der höchste Wert in Weißig bei 29,5 Prozent, in Blasewitz der zweithöchste Wert bei 28,7 Prozent. Sehr niedrige Werte erhielt die CDU in Stadtteilen wie der Äußeren Neustadt (12 Prozent) und der Leipziger Vorstadt (etwa 13 Prozent). Schon 2013 lagen die Stimmenanteile der CDU in diesen beiden Stadtteilen deutlich unter dem gesamtstädtischen Durchschnitt (Tabelle 5).
- Die Partei DIE LINKE erlangte genau in diesen beiden Stadtteilen Leipziger Vorstadt und Äußere Neustadt mit rund 30 Prozent hohe Stimmenanteile und konnte damit ihre guten Ergebnisse in diesen beiden Stadtteilen gegenüber 2013 weiter ausbauen (Tabelle 6). Dagegen verlor sie in den Stadtteilen von Prohlis und Gorbitz jeweils mehr als fünf Prozentpunkte, 2013 lagen die Stimmenanteile hier noch bei über 25 Prozent. Nur um die 10 Prozent erreichte DIE LINKE in Gönnsdorf/Pappritz und Schönfeld/Schulwitz.
- Die SPD hat wie in den vorhergehenden Wahlen ein über die Stadt relativ gleichmäßig verteiltes Ergebnis erreicht, gegenüber der Bundestagswahl 2013 jedoch fast in allen Stadtteilen zwischen drei und sechs Prozentpunkten verloren (Tabelle 7). In Plauen, der Südvorstadt-Ost und der Seevorstadt-Ost erzielte sie mit jeweils etwas über 12 Prozent ihre besten Ergebnisse, in Schönfeld/Schulwitz mit 6,6 Prozent ihr schlechtestes.
- Im Vergleich zur letzten Bundestagswahl nahm der Stimmenanteil für die AfD in allen Stadtteilen zu, allerdings sehr unterschiedlich zwischen bis zu 27 Prozentpunkten in Gorbitz-Süd und nur zwei Prozentpunkten in der Äußeren Neustadt (Tabelle 8). Den höchsten Anteil an Zweitstimmen erhielt die AfD mit 35,4 Prozent in Gorbitz-Süd, auch in Gorbitz-Nord und in Prohlis lagen die Anteile bei rund 33 Prozent. Dagegen lagen ihre Anteile in den Stadtteilen, in denen die Linken viele Stimmen erhielten, besonders niedrig, am geringsten fiel der Anteil mit knapp sechs Prozent in der Äußeren Neustadt aus.
- Die Grünen verloren in den meisten Stadtteilen um etwa einen Prozentpunkt gegenüber 2013 (Tabelle 9). Die höchsten Verluste lagen bei um die vier Prozentpunkte in der Äußeren Neustadt und der Leipziger Vorstadt, dennoch erreichten sie in der Äußeren Neustadt mit 23,1 Prozent ihr höchstes Ergebnis. Gewinne von etwa einem Prozentpunkt erzielten die Grünen in der Wilsdruffer Vorstadt/Seevorstadt West, in der Südvorstadt-West und in Löbtau-Süd. Die niedrigsten Stimmenanteile erreichte sie in Prohlis-Nord und Prohlis-Süd mit jeweils 2,6 und Gorbitz-Süd mit 3,0 Prozent.
- Während die FDP bei der Bundestagswahl 2013 gegenüber 2009 in allen Stadtteilen hohe Verluste hinnehmen musste, konnte sie diesmal in fast allen Stadtteilen mehr als fünf Prozentpunkte hinzugewinnen, in Gönnsdorf/Pappritz und in Loschwitz/Wachwitz sogar mehr als zehn Prozentpunkte (Tabelle 10). Dementsprechend hoch fiel das Ergebnis für die FDP in diesen beiden Stadtteilen mit jeweils über 15 Prozent auch am besten aus. Die niedrigsten Werte um die sechs Prozent erhielt sie in der Leipziger Vorstadt, in Gorbitz-Süd und Gorbitz-Nord und in Prohlis-Süd.

Tabelle 4: Wahlbeteiligung und Zweitstimmenanteile der Parteien nach Stadtteilen

Stadtteil	Wahl- berech- tigte	Wahl- beteil. in %	Anteile der gültigen Zweitstimmen für ... in %						
			CDU	DIE LINKE	SPD	AfD	GRÜNE	FDP	sonstige
01 Innere Altstadt	1 328	79,3	23,3	21,2	11,8	15,2	8,4	14,4	5,6
02 Pirnaische Vorstadt	4 630	71,1	25,4	20,4	12,2	18,3	7,0	8,0	8,8
03 Seevorstadt-Ost	5 575	75,6	26,1	17,2	12,3	20,3	6,3	10,6	7,3
04 Wilsdruffer Vorstadt/Seevorstadt-West	6 793	75,0	23,5	20,8	11,9	20,2	6,6	10,2	6,8
05 Friedrichstadt	6 087	70,3	18,8	21,0	10,4	15,4	11,9	9,7	12,7
06 Johannstadt-Nord	9 147	75,3	22,5	20,9	12,1	18,1	10,2	8,7	7,5
07 Johannstadt-Süd	10 034	76,0	26,4	20,3	11,2	24,1	3,9	8,5	5,6
11 Äußere Neustadt (Antonstadt)	13 178	84,4	12,0	29,8	10,8	5,9	23,1	6,4	12,0
12 Radeberger Vorstadt	6 495	82,4	21,8	20,6	10,0	14,8	15,2	9,6	8,0
13 Innere Neustadt	5 543	81,3	22,1	22,4	11,7	12,3	14,1	9,2	8,3
14 Leipziger Vorstadt	9 620	83,0	13,1	30,5	9,4	10,2	18,1	5,7	13,1
15 Albertstadt	2 351	74,3	23,4	18,4	10,1	14,6	14,7	10,1	8,6
21 Pieschen-Süd	8 733	75,1	16,8	23,8	9,3	16,2	13,9	7,5	12,5
22 Mickten	10 111	76,3	21,6	17,7	9,5	26,9	6,0	8,3	10,0
23 Kaditz	4 479	76,3	24,9	14,0	8,2	30,3	4,9	9,8	7,9
24 Trachau	8 117	82,5	24,6	18,3	10,8	22,2	8,0	9,0	7,0
25 Pieschen-Nord/Trachenberge	9 943	74,2	22,6	19,1	10,2	21,1	8,1	8,7	10,2
31/33 Klotzsche/Flughafen	11 370	81,7	25,8	16,2	9,2	24,6	7,0	10,8	6,4
32/34 Hellerau/Wilschdorf/Hellerberge	5 132	85,1	27,3	13,5	8,4	27,7	7,2	10,6	5,2
35 Weixdorf	4 798	84,1	27,9	12,6	8,1	28,4	6,0	11,6	5,5
36 Langebrück/Schönborn	3 437	86,4	26,4	13,2	9,8	24,6	8,1	12,1	5,8
41 Loschwitz/Wachwitz	4 409	87,5	27,5	13,1	8,9	17,9	12,8	15,8	4,1
42/44 Bühlau/Weißer Hirsch/Dresdner Heide	8 843	86,5	29,3	14,1	9,7	18,6	11,1	11,7	5,3
43 Hosterwitz/Pillnitz	2 759	84,5	24,0	13,4	10,2	26,6	10,2	10,5	5,2
45 Weißig	4 619	80,0	29,5	12,1	9,6	26,9	5,5	10,6	5,9
46 Gönnsdorf/Pappritz	3 149	88,0	28,5	10,6	8,4	26,0	6,3	15,1	5,0
47 Schönfeld/Schullwitz	2 623	79,8	28,4	10,1	6,6	33,0	5,3	11,4	5,3
51 Blasewitz	7 963	86,0	28,7	14,7	10,4	16,9	11,2	12,6	5,4
52 Striesen-Ost	11 288	86,4	26,5	14,5	10,8	14,9	15,4	11,7	6,2
53 Striesen-Süd	8 867	79,8	24,4	18,0	11,8	21,0	8,2	10,4	6,3
54 Striesen-West	10 555	83,2	26,7	16,0	11,7	18,9	8,7	11,0	6,9
55 Tolkewitz/Seidnitz-Nord	9 070	77,1	23,5	16,6	10,6	26,6	5,8	9,6	7,2
56 Seidnitz/Dobritz	11 143	76,4	23,4	16,9	9,8	29,0	4,4	9,6	7,1
57 Gruna	10 689	80,4	24,5	18,6	10,0	22,8	7,6	10,0	6,5
61 Leuben	9 803	71,0	23,9	17,4	9,8	29,4	3,9	8,2	7,4
62 Laubegast	10 140	82,4	24,0	15,5	9,4	28,5	6,2	10,8	5,6
63 Kleinzschachwitz	7 011	86,3	27,8	11,8	8,0	28,4	7,1	12,2	4,8
64 Großzschachwitz	5 181	74,9	22,9	15,7	9,3	31,5	4,5	9,0	7,1
71 Prohlis-Nord	4 661	68,0	22,6	18,1	9,9	32,4	2,6	6,4	8,1
72 Prohlis-Süd	6 603	59,4	20,1	20,3	10,3	33,3	2,6	6,1	7,4
73 Niedersiedlitz	4 696	84,9	23,9	14,0	8,7	30,8	4,3	12,4	6,0
74 Lockwitz	5 341	84,9	26,8	12,5	8,3	30,1	5,0	12,0	5,2
75 Leubnitz-Neuostra	11 538	81,3	25,3	15,8	10,2	25,3	6,3	11,0	6,0
76 Strehlen	8 051	75,0	22,2	18,6	10,6	19,9	10,8	10,0	7,9
77 Reick	4 148	71,4	22,4	16,2	11,0	29,9	3,5	9,6	7,4
81 Südvorstadt-West	9 233	79,5	21,9	19,7	11,4	17,7	10,9	10,5	7,9
82 Südvorstadt-Ost	5 549	79,5	20,2	18,6	12,3	14,8	11,2	13,6	9,2
83 Räcknitz/Zschernitz	7 717	81,7	24,4	18,4	11,0	23,9	6,3	9,5	6,5
84 Kleinpestitz/Mockritz	6 187	82,5	25,6	15,6	10,2	27,8	5,6	9,5	5,8
85 Coschütz/Gittersee	4 622	81,3	25,7	13,7	9,6	26,2	7,0	11,2	6,6
86 Plauen	8 986	85,6	23,8	16,8	12,5	15,4	13,1	11,2	7,2
90 Cossebaude/Mobschatz/Oberwartha	6 127	81,9	26,3	12,2	8,5	31,6	5,2	10,4	6,0
91 Cotta	8 995	76,5	21,7	16,7	10,8	25,2	6,7	9,6	9,4
92 Löbtau-Nord	7 282	77,6	19,5	19,8	11,3	16,8	11,5	10,3	10,8
93 Löbtau-Süd	9 113	79,2	20,6	18,7	11,4	16,1	12,8	10,2	10,2
94 Naußlitz	7 653	80,9	24,7	15,0	10,0	26,3	6,6	10,1	7,2
95 Gorbitz-Süd	6 157	62,2	19,7	17,3	9,9	35,4	3,0	5,9	8,7
96 Gorbitz-Ost	4 886	63,8	20,1	19,5	9,2	31,9	3,7	7,4	8,3
97 Gorbitz-Nord/Neu-Omsewitz	4 463	67,1	18,9	18,5	10,6	33,5	3,5	6,2	8,8
98 Briesnitz	8 900	81,6	25,0	14,0	8,7	29,6	6,1	9,9	6,7
99 Altfranken/Gompitz	3 527	87,2	28,4	11,7	8,4	30,6	3,6	11,6	5,6
Dresden - insgesamt	429 448	79,1	23,5	17,6	10,2	22,5	8,7	9,9	7,5
darunter mit WS bzw. per Briefwahl	103 284	96,1	27,0	17,7	10,6	16,0	10,4	10,4	7,8

Tabelle 5: Zweitstimmenanteile der CDU zur Bundestagswahl 2017 im Vergleich zu den Bundestagswahlen 2005 bis 2013

Stadtteil	%				Änderung in %-Punkten zur		
	BW05	BW09	BW13	BW17	BW05	BW09	BW13
01 Innere Altstadt	19,86	26,84	34,92	23,30	3,45	- 3,54	- 11,62
02 Pirnaische Vorstadt	23,86	34,54	37,26	25,36	1,51	- 9,18	- 11,90
03 Seevorstadt-Ost	25,32	34,65	39,93	26,14	0,81	- 8,52	- 13,79
04 Wilsdruffer Vorstadt/Seevorstadt-West	23,98	32,48	37,06	23,46	- 0,52	- 9,02	- 13,60
05 Friedrichstadt	22,85	25,70	28,39	18,82	- 4,03	- 6,88	- 9,57
06 Johannstadt-Nord	20,53	28,25	33,81	22,51	1,98	- 5,74	- 11,31
07 Johannstadt-Süd	24,95	35,63	41,77	26,41	1,45	- 9,22	- 15,36
11 Äußere Neustadt (Antonstadt)	16,0	16,40	17,62	12,04	- 3,96	- 4,36	- 5,58
12 Radeberger Vorstadt	22,53	27,30	30,38	21,80	- 0,74	- 5,51	- 8,58
13 Innere Neustadt	22,95	26,67	30,38	22,07	- 0,87	- 4,60	- 8,31
14 Leipziger Vorstadt	18,07	19,73	20,37	13,05	- 5,02	- 6,67	- 7,32
15 Albertstadt	*	30,28	33,07	23,44	*	- 6,83	- 9,62
21 Pieschen-Süd	23,16	26,27	27,85	16,82	- 6,34	- 9,45	- 11,03
22 Mickten	27,51	33,25	38,76	21,64	- 5,87	- 11,61	- 17,12
23 Kaditz	31,27	39,17	44,81	24,91	- 6,36	- 14,26	- 19,89
24 Trachau	28,44	34,02	39,52	24,62	- 3,83	- 9,41	- 14,91
25 Pieschen-Nord/Trachenberge	26,24	32,34	35,23	22,57	- 3,67	- 9,76	- 12,65
31/33 Klotzsche/Flughafen	29,45	36,17	42,27	25,78	- 3,67	- 10,39	- 16,50
32/34 Hellerau/Wilschdorf/Hellerberge	34,23	40,22	46,71	27,34	- 6,89	- 12,88	- 19,37
35 Weixdorf	34,92	40,16	47,66	27,87	- 7,05	- 12,28	- 19,79
36 Langebrück/Schönborn	33,27	38,37	44,48	26,38	- 6,89	- 11,99	- 18,10
41 Loschwitz/Wachwitz	32,88	35,60	42,77	27,46	- 5,43	- 8,14	- 15,31
42/44 Bühlau/Weißer Hirsch/Dresdner Heide	34,12	38,13	43,45	29,35	- 4,77	- 8,78	- 14,10
43 Hosterwitz/Pillnitz	33,41	34,79	40,91	23,96	- 9,45	- 10,82	- 16,95
45 Weißig	35,85	41,50	48,10	29,50	- 6,35	- 12,0	- 18,60
46 Gönnsdorf/Pappritz	36,57	41,72	49,98	28,48	- 8,09	- 13,24	- 21,50
47 Schönfeld/Schullwitz	40,79	45,50	52,02	28,42	- 12,37	- 17,08	- 23,60
51 Blasewitz	26,74	35,70	43,72	28,71	1,97	- 6,99	- 15,01
52 Striesen-Ost	24,53	32,92	38,54	26,46	1,92	- 6,46	- 12,09
53 Striesen-Süd	23,34	33,92	38,77	24,39	1,05	- 9,53	- 14,38
54 Striesen-West	24,56	35,75	41,49	26,74	2,18	- 9,01	- 14,75
55 Tolkewitz/Seidnitz-Nord	23,36	34,79	39,96	23,48	0,12	- 11,32	- 16,48
56 Seidnitz/Dobritz	23,72	35,33	41,64	23,36	- 0,37	- 11,97	- 18,28
57 Gruna	23,87	33,90	40,21	24,50	0,63	- 9,40	- 15,71
61 Leuben	23,85	34,94	40,94	23,94	0,09	- 11,0	- 17,0
62 Laubegast	25,96	36,05	41,94	23,99	- 1,97	- 12,07	- 17,96
63 Kleinzsachwitz	28,73	41,34	48,08	27,77	- 0,96	- 13,56	- 20,31
64 Großzsachwitz	25,54	36,13	40,16	22,89	- 2,65	- 13,24	- 17,27
71 Prohlis-Nord	22,45	31,87	38,26	22,57	0,12	- 9,31	- 15,69
72 Prohlis-Süd	22,18	32,99	36,03	20,10	- 2,08	- 12,89	- 15,93
73 Niedersedlitz	26,08	37,75	46,01	23,86	- 2,22	- 13,89	- 22,15
74 Lockwitz	28,23	40,76	47,85	26,84	- 1,38	- 13,92	- 21,01
75 Leubnitz-Neuostra	25,84	36,13	42,96	25,31	- 0,54	- 10,82	- 17,66
76 Strehlen	23,08	31,41	36,39	22,21	- 0,87	- 9,20	- 14,18
77 Reick	23,62	34,59	40,89	22,40	- 1,23	- 12,19	- 18,50
81 Südvorstadt-West	22,90	30,85	34,83	21,93	- 0,97	- 8,92	- 12,90
82 Südvorstadt-Ost	23,42	29,35	32,80	20,19	- 3,23	- 9,16	- 12,61
83 Räcknitz/Zschertnitz	23,90	34,43	38,76	24,35	0,45	- 10,07	- 14,40
84 Kleinpestitz/Mockritz	24,36	36,11	42,70	25,56	1,20	- 10,55	- 17,13
85 Coschütz/Gittersee	26,62	37,51	44,84	25,68	- 0,93	- 11,82	- 19,16
86 Plauen	24,41	30,65	36,07	23,76	- 0,65	- 6,89	- 12,31
90 Cossebaude/Mobschatz/Oberwartha	36,93	42,01	46,25	26,26	- 10,67	- 15,75	- 20,0
91 Cotta	26,71	33,62	36,76	21,66	- 5,05	- 11,96	- 15,09
92 Löbtau-Nord	22,52	28,02	32,45	19,48	- 3,04	- 8,54	- 12,97
93 Löbtau-Süd	24,25	29,08	33,92	20,61	- 3,65	- 8,47	- 13,32
94 Naußlitz	30,43	36,83	42,08	24,71	- 5,73	- 12,12	- 17,37
95 Gorbitz-Süd	23,06	30,49	35,40	19,75	- 3,32	- 10,75	- 15,65
96 Gorbitz-Ost	23,34	28,23	33,69	20,10	- 3,24	- 8,13	- 13,60
97 Gorbitz-Nord/Neu-Omsewitz	21,85	28,67	33,46	18,88	- 2,97	- 9,78	- 14,58
98 Briesnitz	33,55	38,85	44,67	24,99	- 8,56	- 13,86	- 19,68
99 Altfranken/Gompitz	37,11	43,46	51,17	28,38	- 8,73	- 15,09	- 22,79
Dresden - insgesamt	26,15	33,60	38,63	23,50	- 2,65	- 10,10	- 15,13

*2005 zusammengefasst mit Stadtteil 15

Karte 4: Stimmenanteile der CDU in den Stadtteilen in Prozent

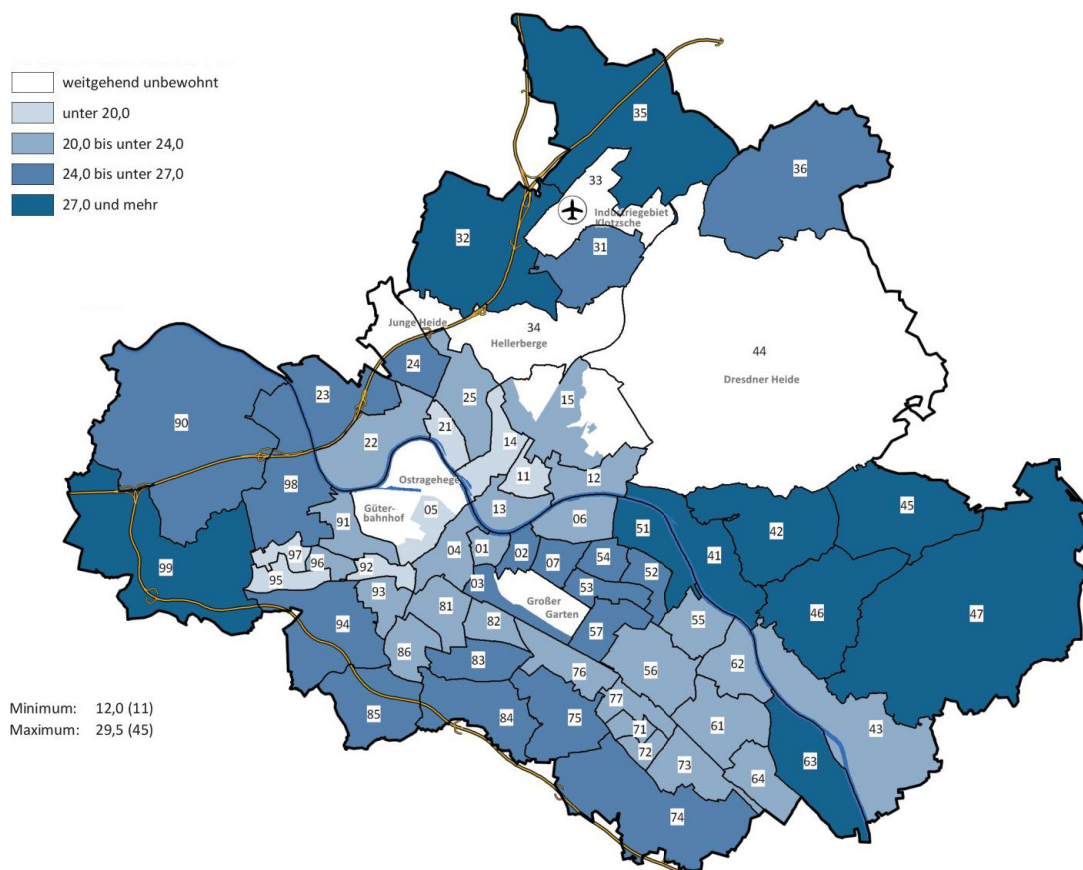

Karte 5: Vergleich mit dem Stimmenanteil der CDU bei der Bundestagswahl 2013



Tabelle 6: Zweitstimmenanteile der Partei DIE LINKE zur Bundestagswahl 2017 im Vergleich zu den Bundestagswahlen 2005 bis 2013

Stadtteil		%					Änderung in %-Punkten zur		
		BW05	BW09	LW09	BW13	BW17	BW05	BW09	BW13
01	Innere Altstadt	24,47	23,85	76,38	18,97	21,20	- 3,26	- 2,65	2,23
02	Pirnaische Vorstadt	24,54	25,22	68,99	22,17	20,39	- 4,15	- 4,83	- 1,79
03	Seevorstadt-Ost	20,41	23,32	72,0	19,73	17,19	- 3,22	- 6,13	- 2,54
04	Wilsdruffer Vorstadt/Seevorstadt-West	25,58	28,68	71,61	25,48	20,79	- 4,80	- 7,90	- 4,70
05	Friedrichstadt	21,48	22,26	61,03	21,02	21,03	- 0,45	- 1,23	0,01
06	Johannstadt-Nord	20,78	23,49	72,66	21,70	20,93	0,15	- 2,56	- 0,77
07	Johannstadt-Süd	23,99	28,09	74,95	23,31	20,27	- 3,72	- 7,83	- 3,04
11	Äußere Neustadt (Antonstadt)	15,79	16,91	77,23	20,76	29,82	14,04	12,91	9,06
12	Radeberger Vorstadt	22,13	21,28	78,62	20,50	20,63	- 1,51	- 0,65	0,12
13	Innere Neustadt	23,29	23,93	76,67	20,99	22,36	- 0,92	- 1,57	1,38
14	Leipziger Vorstadt	19,90	22,35	75,40	23,16	30,48	10,58	8,14	7,32
15	Albertstadt	*	23,71	67,67	20,72	18,38	*	- 5,33	- 2,35
21	Pieschen-Süd	19,48	21,71	67,24	20,73	23,77	4,29	2,06	3,04
22	Mickten	22,42	23,08	70,63	19,68	17,73	- 4,69	- 5,35	- 1,95
23	Kaditz	20,21	20,62	68,03	17,65	14,02	- 6,18	- 6,60	- 3,63
24	Trachau	20,46	21,97	77,85	19,59	18,28	- 2,17	- 3,69	- 1,31
25	Pieschen-Nord/Trachenberge	22,17	20,93	69,48	19,77	19,14	- 3,03	- 1,79	- 0,63
31/33	Klotzsche/Flughafen	20,40	22,77	77,36	19,16	16,22	- 4,18	- 6,55	- 2,94
32/34	Hellerau/Wilschdorf/Hellerberge	17,33	17,73	80,63	16,70	13,52	- 3,81	- 4,21	- 3,18
35	Weixdorf	16,44	18,19	78,54	14,80	12,59	- 3,85	- 5,60	- 2,21
36	Langebrück/Schönborn	17,19	17,32	81,98	14,03	13,21	- 3,98	- 4,11	- 0,82
41	Loschwitz/Wachwitz	14,75	13,37	83,31	13,14	13,10	- 1,64	- 0,27	- 0,04
42/44	Bühlau/Weißer Hirsch/Dresdner Heide	15,56	15,10	83,21	14,15	14,13	- 1,43	- 0,97	- 0,02
43	Hosterwitz/Pillnitz	17,40	17,59	78,75	15,15	13,41	- 3,99	- 4,18	- 1,74
45	Weißenhof	16,55	17,50	75,04	15,21	12,10	- 4,44	- 5,40	- 3,11
46	Gönnsdorf/Pappritz	15,10	15,33	82,19	12,33	10,62	- 4,48	- 4,71	- 1,71
47	Schönfeld/Schullwitz	14,08	14,0	76,72	13,04	10,12	- 3,96	- 3,88	- 2,93
51	Blasewitz	11,81	14,60	81,84	13,38	14,70	2,89	0,10	1,31
52	Striesen-Ost	13,01	14,08	81,66	14,31	14,48	1,47	0,40	0,17
53	Striesen-Süd	19,08	21,81	75,06	19,08	17,97	- 1,11	- 3,84	- 1,11
54	Striesen-West	18,03	19,52	78,28	17,32	16,04	- 1,98	- 3,48	- 1,28
55	Tolkewitz/Seidnitz-Nord	22,12	24,60	72,07	20,78	16,62	- 5,50	- 7,98	- 4,16
56	Seidnitz/Dobritz	21,83	24,80	70,91	19,84	16,87	- 4,96	- 7,93	- 2,96
57	Gruna	20,96	23,65	76,99	20,32	18,61	- 2,35	- 5,04	- 1,71
61	Leuben	23,61	26,74	66,83	22,82	17,38	- 6,22	- 9,36	- 5,44
62	Laubegast	17,21	21,29	78,03	17,39	15,50	- 1,72	- 5,79	- 1,90
63	Kleinzschachwitz	14,30	15,15	81,01	13,86	11,82	- 2,48	- 3,33	- 2,04
64	Großschachwitz	20,90	22,79	70,87	20,88	15,65	- 5,25	- 7,13	- 5,23
71	Prohlis-Nord	24,92	29,92	62,87	24,48	18,10	- 6,82	- 11,83	- 6,38
72	Prohlis-Süd	26,36	30,76	55,33	28,47	20,28	- 6,07	- 10,48	- 8,19
73	Niedersedlitz	17,32	18,78	78,93	16,58	13,96	- 3,36	- 4,82	- 2,62
74	Lockwitz	15,57	18,32	79,41	15,12	12,53	- 3,04	- 5,79	- 2,59
75	Leubnitz-Neuostra	19,09	21,42	76,61	17,78	15,84	- 3,25	- 5,57	- 1,94
76	Strehlen	20,26	21,18	69,85	18,16	18,57	- 1,68	- 2,61	0,42
77	Reick	21,42	24,48	66,49	20,29	16,22	- 5,21	- 8,27	- 4,07
81	Südvorstadt-West	20,89	22,43	76,44	19,04	19,68	- 1,21	- 2,75	0,64
82	Südvorstadt-Ost	19,13	20,84	75,28	17,58	18,64	- 0,49	- 2,20	1,07
83	Räcknitz/Zschertnitz	21,10	23,23	77,42	20,13	18,41	- 2,69	- 4,82	- 1,72
84	Kleinpestitz/Mockritz	20,0	20,81	76,67	18,07	15,64	- 4,37	- 5,17	- 2,43
85	Coschütz/Gittersee	16,98	20,32	77,04	15,63	13,67	- 3,31	- 6,65	- 1,96
86	Plauen	14,95	16,49	81,93	14,49	16,83	1,88	0,35	2,35
90	Cossebaude/Mobschatz/Oberwartha	17,26	17,96	75,79	14,68	12,16	- 5,10	- 5,81	- 2,53
91	Cotta	20,10	22,25	69,73	18,25	16,69	- 3,41	- 5,57	- 1,57
92	Löbtau-Nord	21,82	19,77	69,54	17,22	19,80	- 2,02	0,03	2,58
93	Löbtau-Süd	19,88	19,31	73,07	16,88	18,68	- 1,20	- 0,63	1,80
94	Naußlitz	19,55	19,77	74,43	17,71	15,05	- 4,50	- 4,73	- 2,66
95	Gorbitz-Süd	27,67	30,58	57,73	25,40	17,34	- 10,33	- 13,24	- 8,06
96	Gorbitz-Ost	28,16	30,18	57,81	25,90	19,48	- 8,68	- 10,70	- 6,42
97	Gorbitz-Nord/Neu-Omsewitz	26,90	28,63	61,99	25,06	18,54	- 8,35	- 10,09	- 6,51
98	Briesnitz	18,09	18,40	76,29	16,76	14,03	- 4,05	- 4,36	- 2,72
99	Altfranken/Gompitz	16,95	16,83	83,17	13,52	11,74	- 5,22	- 5,09	- 1,78
	Dresden - insgesamt	19,69	21,21	74,07	18,74	17,59	- 2,09	- 3,62	- 1,15

*2005 zusammengefasst mit Stadtteil 15

Karte 6: Stimmenanteile der LINKEN in den Stadtteilen in Prozent

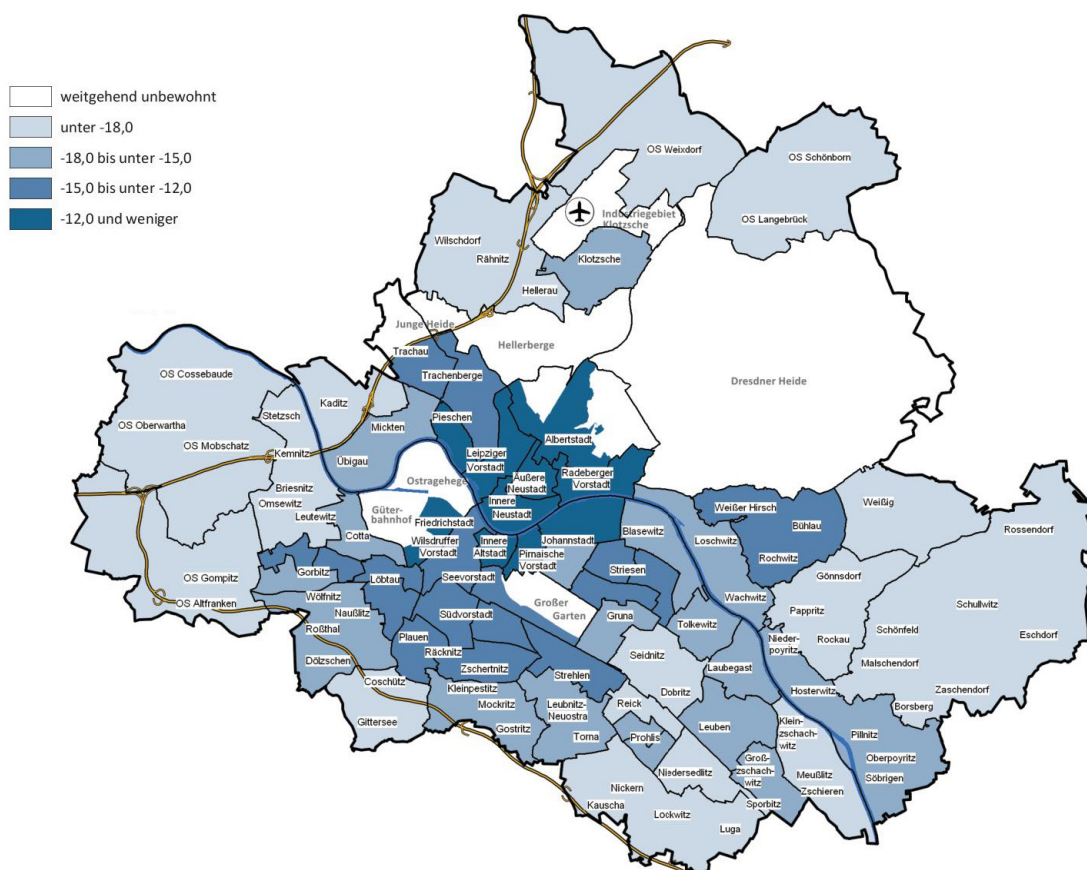
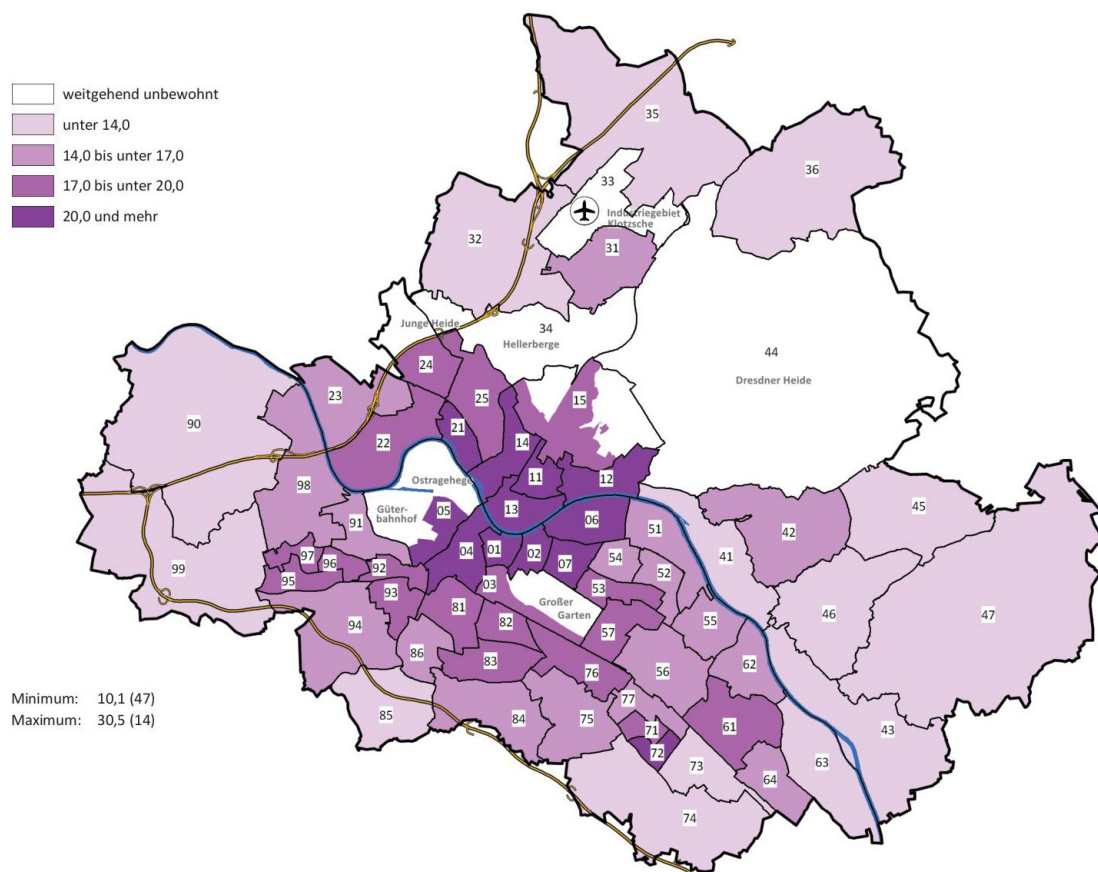

Karte 7: Vergleich mit dem Stimmenanteil der LINKEN bei der Bundestagswahl 2013



Tabelle 7: Zweitstimmenanteile der SPD zur Bundestagswahl 2017 im Vergleich zu den Bundestagswahlen 2005 bis 2013

Stadtteil	%				Änderung in %-Punkten zur		
	BW05	BW09	BW13	BW17	BW05	BW09	BW13
01 Innere Altstadt	34,87	18,29	16,83	11,84	- 23,03	- 6,45	- 4,99
02 Pirnaische Vorstadt	31,10	17,66	17,11	12,19	- 18,91	- 5,47	- 4,92
03 Seevorstadt-Ost	30,68	17,62	16,42	12,25	- 18,43	- 5,37	- 4,16
04 Wilsdruffer Vorstadt/Seevorstadt-West	30,29	17,52	16,28	11,92	- 18,37	- 5,60	- 4,36
05 Friedrichstadt	28,90	14,10	15,91	10,41	- 18,49	- 3,69	- 5,50
06 Johannstadt-Nord	32,77	18,61	17,17	12,10	- 20,67	- 6,51	- 5,07
07 Johannstadt-Süd	29,88	16,39	16,06	11,20	- 18,68	- 5,19	- 4,86
11 Äußere Neustadt (Antonstadt)	29,23	16,66	15,94	10,80	- 18,42	- 5,85	- 5,14
12 Radeberger Vorstadt	24,35	13,24	14,91	9,99	- 14,35	- 3,25	- 4,92
13 Innere Neustadt	27,45	17,28	17,25	11,68	- 15,77	- 5,60	- 5,56
14 Leipziger Vorstadt	28,73	15,09	14,94	9,41	- 19,32	- 5,69	- 5,53
15 Albertstadt	*	11,75	13,88	10,14	*	- 1,61	- 3,75
21 Pieschen-Süd	24,75	13,30	14,90	9,32	- 15,43	- 3,99	- 5,58
22 Mickten	25,22	13,56	13,64	9,46	- 15,76	- 4,10	- 4,18
23 Kaditz	23,87	12,03	11,87	8,22	- 15,65	- 3,81	- 3,64
24 Trachau	26,09	14,99	14,37	10,83	- 15,25	- 4,16	- 3,54
25 Pieschen-Nord/Trachenberge	25,32	14,18	15,21	10,18	- 15,14	- 4,0	- 5,03
31/33 Klotzsche/Flughafen	26,88	14,24	14,0	9,22	- 17,67	- 5,02	- 4,78
32/34 Hellerau/Wilschdorf/Hellerberge	23,03	13,22	11,30	8,42	- 14,61	- 4,80	- 2,88
35 Weixdorf	23,95	12,96	13,07	8,05	- 15,89	- 4,91	- 5,02
36 Langebrück/Schönborn	23,13	13,97	12,33	9,79	- 13,34	- 4,18	- 2,55
41 Loschwitz/Wachwitz	22,50	14,20	13,42	8,88	- 13,62	- 5,31	- 4,54
42/44 Bühlau/Weißer Hirsch/Dresdner Heide	24,02	15,39	14,39	9,69	- 14,33	- 5,70	- 4,70
43 Hosterwitz/Pillnitz	22,66	15,36	14,46	10,16	- 12,49	- 5,20	- 4,30
45 Weißig	23,63	13,56	14,38	9,60	- 14,04	- 3,96	- 4,78
46 Gönnsdorf/Pappritz	21,11	13,39	12,56	8,44	- 12,67	- 4,96	- 4,12
47 Schönfeld/Schullwitz	18,32	10,48	10,0	6,55	- 11,76	- 3,93	- 3,44
51 Blasewitz	25,60	15,59	15,38	10,42	- 15,19	- 5,17	- 4,96
52 Striesen-Ost	26,30	15,66	15,35	10,77	- 15,53	- 4,89	- 4,58
53 Striesen-Süd	28,98	16,18	16,45	11,77	- 17,22	- 4,41	- 4,68
54 Striesen-West	28,75	16,02	16,04	11,71	- 17,04	- 4,31	- 4,33
55 Tolkewitz/Seidnitz-Nord	28,25	14,53	15,02	10,61	- 17,64	- 3,92	- 4,41
56 Seidnitz/Dobritz	27,06	14,04	14,47	9,76	- 17,29	- 4,28	- 4,71
57 Gruna	28,54	15,33	15,01	10,01	- 18,53	- 5,31	- 4,99
61 Leuben	27,48	14,33	13,68	9,76	- 17,72	- 4,57	- 3,92
62 Laubegast	27,66	14,56	14,44	9,37	- 18,29	- 5,18	- 5,07
63 Kleinzschachwitz	22,91	13,97	12,63	7,96	- 14,95	- 6,01	- 4,67
64 Großschachwitz	25,19	13,96	13,56	9,33	- 15,86	- 4,63	- 4,23
71 Prohlis-Nord	27,71	15,10	13,58	9,87	- 17,84	- 5,23	- 3,71
72 Prohlis-Süd	27,25	13,88	13,25	10,32	- 16,93	- 3,56	- 2,93
73 Niedersedlitz	24,34	14,94	13,50	8,66	- 15,68	- 6,28	- 4,84
74 Lockwitz	23,59	12,11	12,42	8,26	- 15,33	- 3,84	- 4,16
75 Leubnitz-Neuostra	27,24	15,48	16,33	10,23	- 17,01	- 5,26	- 6,11
76 Strehlen	26,30	15,42	15,13	10,64	- 15,67	- 4,79	- 4,49
77 Reick	27,82	15,61	15,08	11,03	- 16,79	- 4,58	- 4,05
81 Südvorstadt-West	30,43	16,91	17,43	11,43	- 19,0	- 5,48	- 6,0
82 Südvorstadt-Ost	31,15	17,93	19,12	12,34	- 18,81	- 5,59	- 6,78
83 Räcknitz/Zschertnitz	28,92	16,35	15,75	11,01	- 17,90	- 5,34	- 4,73
84 Kleinpestitz/Mockritz	26,94	15,63	14,77	10,16	- 16,77	- 5,47	- 4,61
85 Coschütz/Gittersee	25,29	13,46	14,17	9,60	- 15,69	- 3,86	- 4,57
86 Plauen	28,99	18,73	18,23	12,46	- 16,53	- 6,27	- 5,76
90 Cossebaude/Mobschatz/Oberwartha	21,07	11,62	12,49	8,49	- 12,59	- 3,13	- 4,01
91 Cotta	24,93	12,66	14,29	10,77	- 14,16	- 1,89	- 3,52
92 Löbtau-Nord	25,69	14,72	15,81	11,26	- 14,43	- 3,47	- 4,56
93 Löbtau-Süd	27,95	14,67	16,84	11,43	- 16,53	- 3,25	- 5,41
94 Naußlitz	23,90	14,72	14,40	10,0	- 13,90	- 4,72	- 4,40
95 Gorbitz-Süd	24,92	13,51	13,60	9,87	- 15,05	- 3,64	- 3,73
96 Gorbitz-Ost	25,61	13,67	14,44	9,15	- 16,46	- 4,51	- 5,28
97 Gorbitz-Nord/Neu-Omsewitz	25,60	14,17	14,10	10,56	- 15,04	- 3,62	- 3,54
98 Briesnitz	22,74	13,31	12,05	8,72	- 14,02	- 4,59	- 3,33
99 Altfranken/Gompitz	23,19	12,70	12,09	8,43	- 14,76	- 4,26	- 3,65
Dresden - insgesamt	26,55	14,97	14,88	10,22	- 16,33	- 4,75	- 4,65

*2005 zusammengefasst mit Stadtteil 15

Karte 8: Stimmenanteile der SPD in den Stadtteilen in Prozent

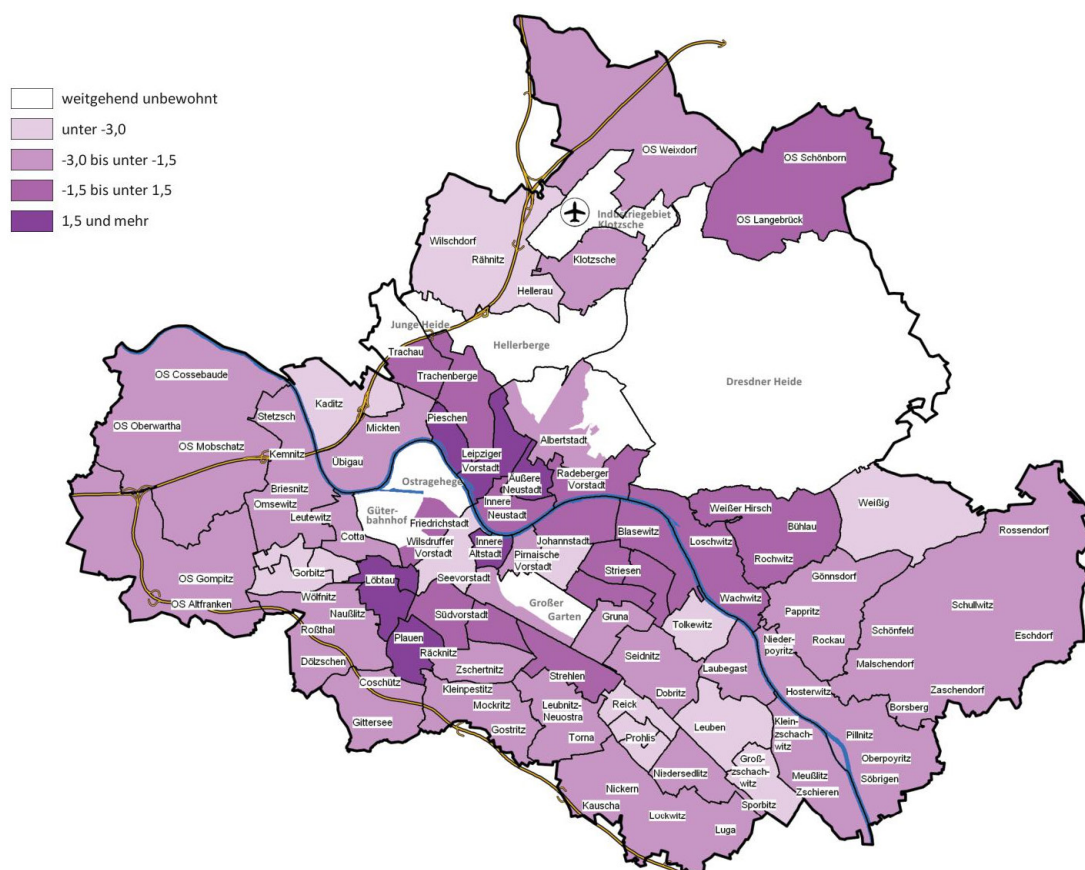
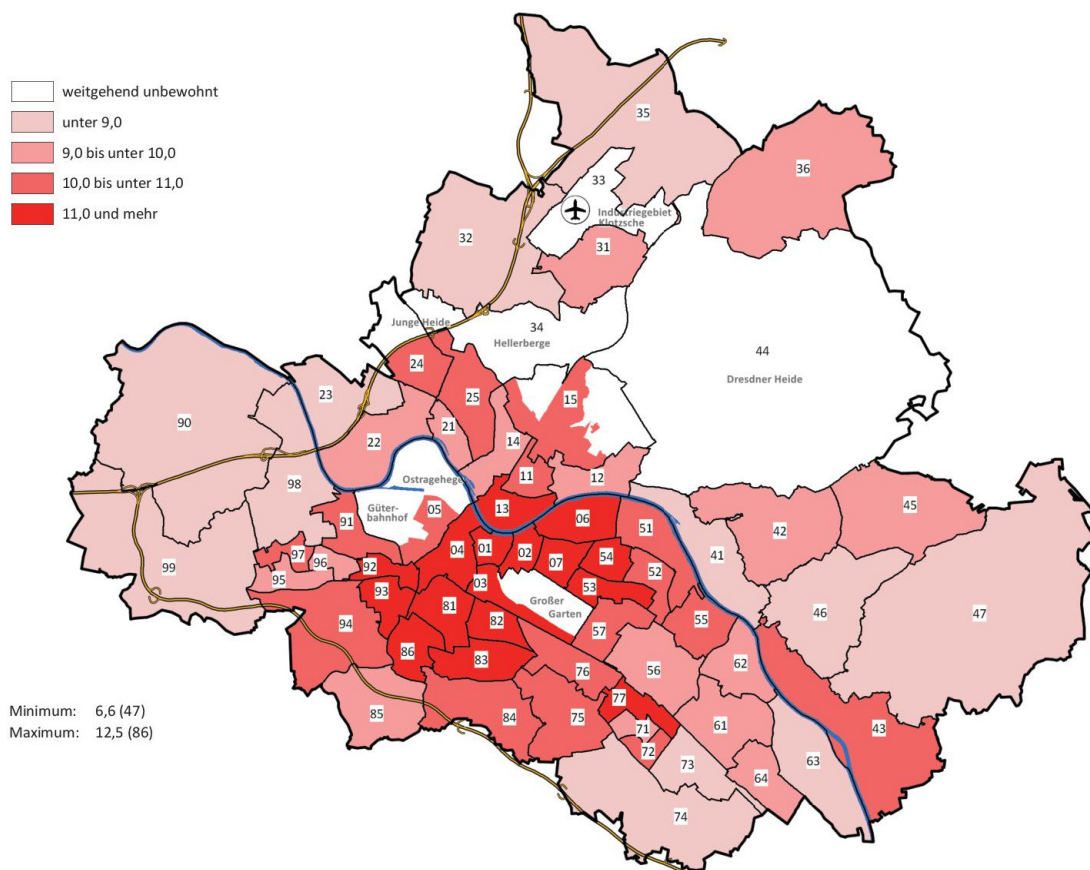

Karte 9: Vergleich mit dem Stimmenanteil der SPD bei der Bundestagswahl 2013



Tabelle 8: Zweitstimmenanteile der AfD zur Bundestagswahl 2017 im Vergleich zur den Bundestagswahl 2013

Stadtteil	%		Änderung in %-Punkten zur
	BW13	BW17	BW13
01 Innere Altstadt	4,77	15,19	10,42
02 Pirnaische Vorstadt	6,07	18,27	12,20
03 Seevorstadt-Ost	6,27	20,32	14,05
04 Wilsdruffer Vorstadt/Seevorstadt-West	5,57	20,21	14,64
05 Friedrichstadt	5,89	15,40	9,51
06 Johannstadt-Nord	5,43	18,10	12,68
07 Johannstadt-Süd	6,19	24,10	17,91
11 Äußere Neustadt (Antonstadt)	3,67	5,85	2,19
12 Radeberger Vorstadt	5,90	14,83	8,93
13 Innere Neustadt	4,33	12,29	7,96
14 Leipziger Vorstadt	4,48	10,24	5,76
15 Albertstadt	4,23	14,57	10,35
21 Pieschen-Süd	7,28	16,21	8,92
22 Mickten	7,51	26,94	19,43
23 Kaditz	7,66	30,27	22,61
24 Trachau	6,90	22,21	15,31
25 Pieschen-Nord/Trachenberge	7,42	21,06	13,64
31/33 Klotzsche/Flughafen	7,22	24,57	17,35
32/34 Hellerau/Wilschdorf/Hellerberge	8,08	27,71	19,63
35 Weixdorf	6,82	28,42	21,60
36 Langebrück/Schönborn	8,06	24,62	16,56
41 Loschwitz/Wachwitz	6,24	17,87	11,63
42/44 Bühlau/Weißer Hirsch/Dresdner Heide	6,96	18,65	11,69
43 Hosterwitz/Pillnitz	8,77	26,56	17,79
45 Weißig	7,71	26,88	19,18
46 Gönsdorf/Papritz	8,28	26,01	17,72
47 Schönfeld/Schullwitz	6,45	33,0	26,55
51 Blasewitz	6,06	16,94	10,88
52 Striesen-Ost	6,37	14,91	8,54
53 Striesen-Süd	6,86	20,99	14,13
54 Striesen-West	6,13	18,89	12,76
55 Tolkewitz/Seidnitz-Nord	7,76	26,58	18,82
56 Seidnitz/Dobritz	7,93	28,96	21,03
57 Gruna	7,45	22,80	15,35
61 Leuben	7,04	29,40	22,37
62 Laubegast	7,75	28,53	20,78
63 Kleinzschachwitz	8,24	28,37	20,13
64 Großzschachwitz	8,88	31,51	22,64
71 Prohlis-Nord	7,78	32,43	24,65
72 Prohlis-Süd	7,48	33,28	25,80
73 Niedersedlitz	8,22	30,80	22,58
74 Lockwitz	8,41	30,13	21,72
75 Leubnitz-Neuostra	6,66	25,34	18,68
76 Strehlen	6,75	19,86	13,11
77 Reick	7,78	29,87	22,09
81 Südvorstadt-West	6,46	17,70	11,24
82 Südvorstadt-Ost	6,45	14,84	8,39
83 Räcknitz/Zschertnitz	7,32	23,86	16,53
84 Kleinpestitz/Mockritz	7,36	27,76	20,40
85 Coschütz/Gittersee	5,96	26,25	20,29
86 Plauen	6,41	15,38	8,97
90 Cossebaude/Mobschatz/Oberwartha	8,14	31,59	23,45
91 Cotta	8,24	25,16	16,93
92 Löbtau-Nord	7,09	16,84	9,75
93 Löbtau-Süd	6,26	16,09	9,82
94 Naußlitz	7,61	26,25	18,64
95 Gorbitz-Süd	8,22	35,44	27,22
96 Gorbitz-Ost	7,83	31,89	24,06
97 Gorbitz-Nord/Neu-Omsewitz	7,92	33,50	25,59
98 Briesnitz	7,76	29,57	21,81
99 Altfranken/Gompitz	7,61	30,57	22,95
Dresden - insgesamt	6,88	22,52	15,64

Karte 10: Stimmenanteile der AfD in den Stadtteilen in Prozent

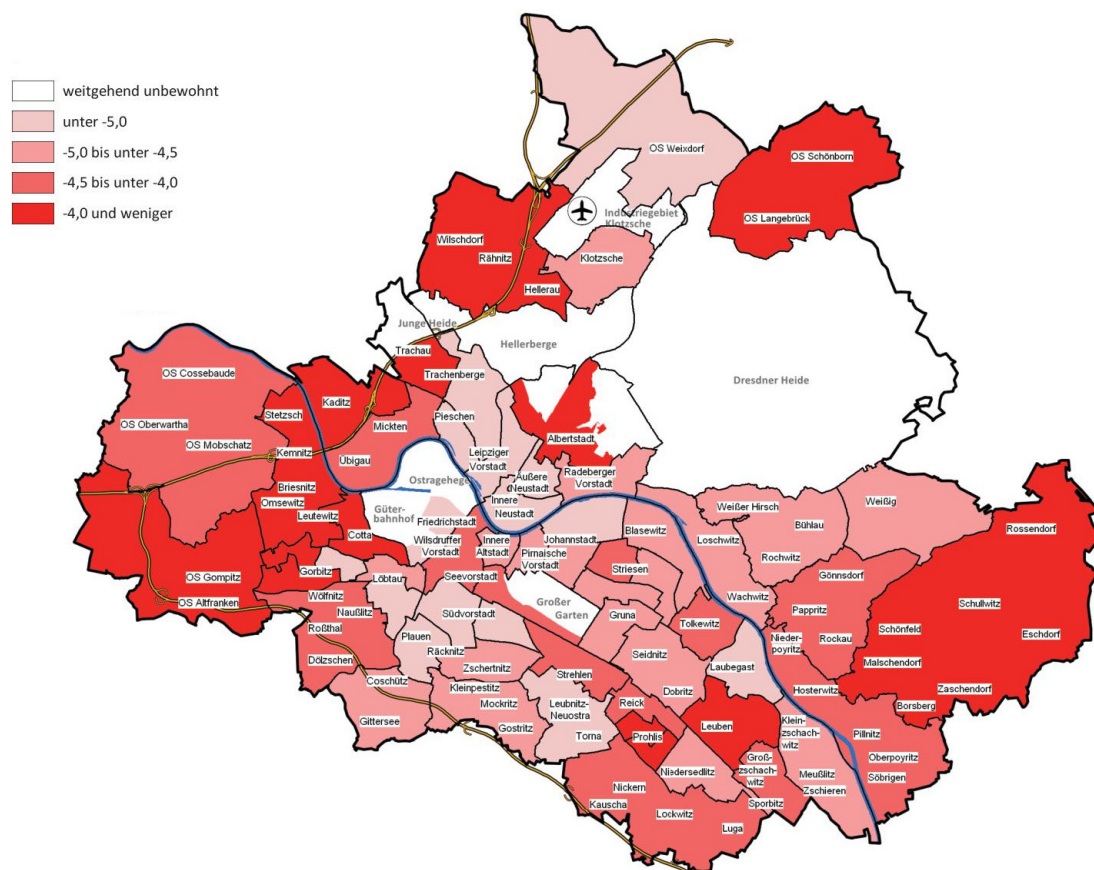
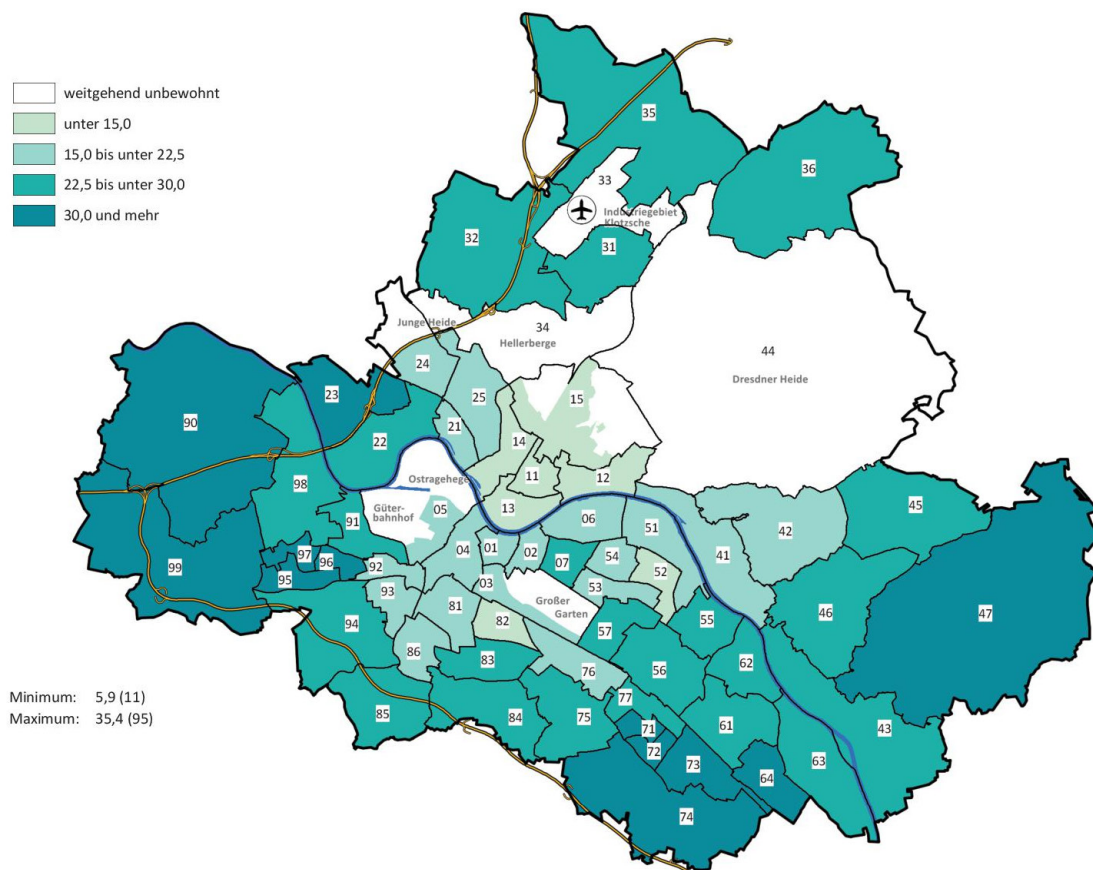

Karte 11: Vergleich mit dem Stimmenanteil der AfD bei der Bundestagswahl 2013



Tabelle 9: Zweitstimmenanteile der Partei GRÜNE zur Bundestagswahl 2017 im Vergleich zu den Bundestagswahlen 2005 bis 2013

Stadtteil		%				Änderung in %-Punkten zur		
		BW05	BW09	BW13	BW17	BW05	BW09	BW13
01	Innere Altstadt	5,44	13,69	9,53	8,40	2,97	- 5,28	- 1,13
02	Pirnaische Vorstadt	4,86	9,78	6,49	7,0	2,14	- 2,78	0,51
03	Seevorstadt-Ost	5,92	8,29	7,01	6,27	0,35	- 2,02	- 0,74
04	Wilsdruffer Vorstadt/Seevorstadt-West	5,25	7,81	5,57	6,62	1,37	- 1,19	1,05
05	Friedrichstadt	8,59	17,43	11,85	11,94	3,35	- 5,49	0,09
06	Johannstadt-Nord	8,13	14,51	10,96	10,22	2,09	- 4,29	- 0,74
07	Johannstadt-Süd	3,83	6,18	4,30	3,85	0,02	- 2,33	- 0,45
11	Äußere Neustadt (Antonstadt)	27,18	39,06	27,23	23,12	- 4,06	- 15,94	- 4,11
12	Radeberger Vorstadt	16,09	21,35	16,61	15,17	- 0,92	- 6,18	- 1,44
13	Innere Neustadt	13,98	19,34	14,90	14,10	0,11	- 5,24	- 0,80
14	Leipziger Vorstadt	19,09	29,44	21,82	18,06	- 1,03	- 11,38	- 3,76
15	Albertstadt	*	18,82	15,83	14,75	*	- 4,08	- 1,08
21	Pieschen-Süd	13,33	19,97	13,72	13,90	0,57	- 6,08	0,17
22	Mickten	6,80	9,85	6,54	5,96	- 0,85	- 3,89	- 0,58
23	Kaditz	5,50	6,22	5,65	4,88	- 0,62	- 1,34	- 0,77
24	Trachau	9,80	13,02	9,13	8,05	- 1,75	- 4,97	- 1,08
25	Pieschen-Nord/Trachenberge	8,68	11,84	8,69	8,14	- 0,54	- 3,70	- 0,55
31/33	Klotzsche/Flughafen	7,31	9,07	6,83	7,05	- 0,26	- 2,02	0,22
32/34	Hellerau/Wilschdorf/Hellerberge	7,86	8,93	6,53	7,18	- 0,69	- 1,75	0,64
35	Weixdorf	6,59	8,81	6,25	5,96	- 0,63	- 2,85	- 0,29
36	Langebrück/Schönborn	9,16	10,51	8,98	8,13	- 1,03	- 2,38	- 0,86
41	Loschwitz/Wachwitz	15,18	18,60	13,75	12,76	- 2,42	- 5,83	- 0,99
42/44	Bühlau/Weißer Hirsch/Dresdner Heide	12,36	15,09	11,56	11,15	- 1,21	- 3,94	- 0,41
43	Hosterwitz/Pillnitz	11,28	16,20	11,43	10,21	- 1,08	- 6,0	- 1,22
45	Weißig	6,56	7,19	4,67	5,45	- 1,11	- 1,74	0,78
46	Gönnsdorf/Pappritz	8,30	8,98	6,38	6,33	- 1,97	- 2,65	- 0,05
47	Schönfeld/Schullwitz	5,35	8,53	5,85	5,25	- 0,10	- 3,28	- 0,60
51	Blasewitz	12,50	15,91	11,39	11,23	- 1,27	- 4,68	- 0,16
52	Striesen-Ost	15,32	21,19	15,38	15,45	0,13	- 5,74	0,07
53	Striesen-Süd	8,15	12,21	8,56	8,16	0,01	- 4,05	- 0,40
54	Striesen-West	8,64	12,10	9,13	8,70	0,06	- 3,40	- 0,43
55	Tolkewitz/Seidnitz-Nord	5,26	8,58	5,95	5,85	0,58	- 2,73	- 0,10
56	Seidnitz/Dobritz	4,45	6,71	4,46	4,35	- 0,10	- 2,36	- 0,11
57	Gruna	6,50	10,71	7,45	7,59	1,09	- 3,13	0,14
61	Leuben	3,85	6,17	3,92	3,90	0,06	- 2,27	- 0,02
62	Laubegast	7,07	9,98	8,08	6,24	- 0,82	- 3,74	- 1,84
63	Kleinzschachwitz	7,72	10,21	7,11	7,09	- 0,63	- 3,12	- 0,01
64	Großzschachwitz	4,55	7,06	4,79	4,55	- 0,01	- 2,51	- 0,25
71	Prohlis-Nord	4,03	5,88	3,41	2,57	- 1,46	- 3,31	- 0,84
72	Prohlis-Süd	3,60	4,35	3,03	2,57	- 1,02	- 1,77	- 0,46
73	Niedersedlitz	5,96	7,47	5,01	4,32	- 1,65	- 3,15	- 0,69
74	Lockwitz	5,25	7,82	5,16	5,0	- 0,25	- 2,82	- 0,16
75	Leubnitz-Neuostra	6,83	9,61	6,52	6,29	- 0,55	- 3,32	- 0,23
76	Strehlen	8,27	13,90	11,02	10,84	2,56	- 3,06	- 0,18
77	Reick	3,34	5,23	3,66	3,48	0,14	- 1,75	- 0,18
81	Südvorstadt-West	7,94	13,57	9,68	10,90	2,96	- 2,66	1,23
82	Südvorstadt-Ost	8,36	14,43	10,66	11,15	2,80	- 3,28	0,49
83	Räcknitz/Zschertnitz	6,28	10,39	6,50	6,35	0,07	- 4,04	- 0,15
84	Kleinpestitz/Mockritz	6,20	9,68	6,69	5,61	- 0,59	- 4,07	- 1,07
85	Coschütz/Gittersee	6,46	10,53	8,29	7,0	0,54	- 3,54	- 1,30
86	Plauen	12,63	17,33	13,95	13,10	0,47	- 4,23	- 0,85
90	Cossebaude/Mobschatz/Oberwartha	6,21	9,59	6,19	5,16	- 1,06	- 4,44	- 1,04
91	Cotta	6,90	9,90	7,06	6,69	- 0,21	- 3,21	- 0,37
92	Löbtau-Nord	9,83	16,60	12,23	11,47	1,64	- 5,13	- 0,76
93	Löbtau-Süd	9,58	16,43	11,74	12,83	3,25	- 3,60	1,09
94	Naußlitz	8,47	10,15	6,75	6,64	- 1,84	- 3,52	- 0,11
95	Gorbitz-Süd	5,02	6,17	3,03	2,99	- 2,03	- 3,17	- 0,04
96	Gorbitz-Ost	4,61	7,75	4,47	3,71	- 0,90	- 4,04	- 0,76
97	Gorbitz-Nord/Neu-Omsewitz	5,16	7,51	4,38	3,52	- 1,64	- 3,99	- 0,86
98	Briesnitz	6,57	9,16	6,37	6,13	- 0,44	- 3,02	- 0,24
99	Altfranken/Gompitz	5,15	6,39	4,05	3,63	- 1,52	- 2,76	- 0,42
Dresden - insgesamt		8,56	12,58	9,13	8,71	0,16	- 3,86	- 0,42

*2005 zusammengefasst mit Stadtteil 15

Karte 12: Stimmenanteile der GRÜNEN in den Stadtteilen in Prozent

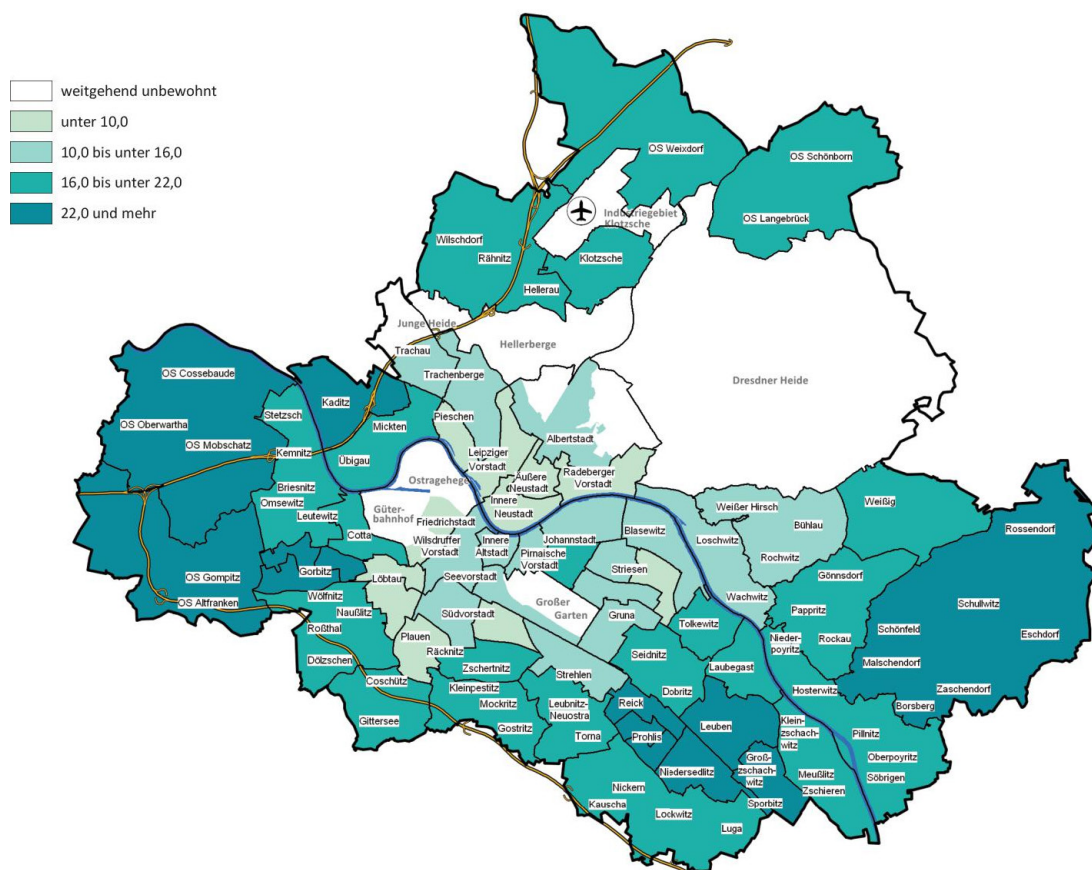
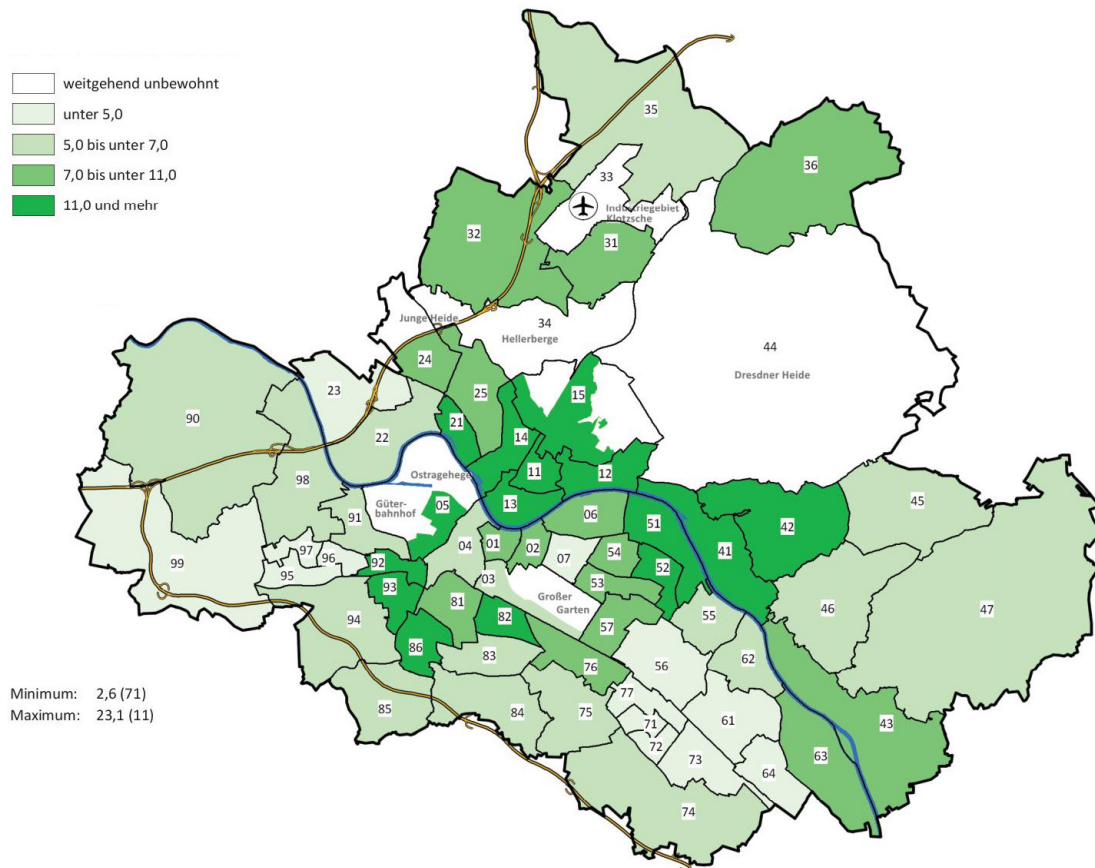

Karte 13: Vergleich mit dem Stimmenanteil der GRÜNEN bei der Bundestagswahl 2013



Tabelle 10: Zweitstimmenanteile der FDP zur Bundestagswahl 2017 im Vergleich zu den Bundestagswahlen 2005 bis 2013

Stadtteil		%				Änderung in %-Punkten zur		
		BW05	BW09	BW13	BW17	BW05	BW09	BW13
01	Innere Altstadt	12,77	14,01	5,64	14,42	1,66	0,41	8,78
02	Pirnaische Vorstadt	11,51	9,62	2,56	7,98	- 3,53	- 1,63	5,42
03	Seevorstadt-Ost	14,75	12,70	3,33	10,56	- 4,20	- 2,15	7,22
04	Wilsdruffer Vorstadt/Seevorstadt-West	11,01	9,52	2,48	10,15	- 0,86	0,63	7,67
05	Friedrichstadt	12,28	15,03	3,19	9,66	- 2,62	- 5,37	6,47
06	Johannstadt-Nord	13,61	11,71	2,71	8,68	- 4,93	- 3,03	5,97
07	Johannstadt-Süd	14,0	10,0	2,03	8,52	- 5,48	- 1,48	6,49
11	Äußere Neustadt (Antonstadt)	8,09	9,22	2,33	6,36	- 1,73	- 2,86	4,03
12	Radeberger Vorstadt	10,76	13,67	4,16	9,62	- 1,14	- 4,06	5,46
13	Innere Neustadt	8,56	10,77	3,91	9,16	0,60	- 1,61	5,25
14	Leipziger Vorstadt	8,66	10,55	1,94	5,68	- 2,98	- 4,87	3,74
15	Albertstadt	*	11,25	3,09	10,14	*	- 1,12	7,05
21	Pieschen-Süd	11,48	14,0	3,24	7,47	- 4,01	- 6,53	4,23
22	Mickten	10,27	15,20	2,57	8,29	- 1,98	- 6,91	5,73
23	Kaditz	11,42	15,96	2,99	9,76	- 1,66	- 6,19	6,77
24	Trachau	9,77	12,71	2,75	9,0	- 0,77	- 3,71	6,24
25	Pieschen-Nord/Trachenberge	10,91	15,40	3,06	8,66	- 2,25	- 6,74	5,60
31/33	Klotzsche/Flughafen	10,21	13,76	2,88	10,78	0,57	- 2,98	7,91
32/34	Hellerau/Wilschdorf/Hellerberge	11,45	15,81	3,90	10,64	- 0,81	- 5,18	6,74
35	Weixdorf	10,95	14,83	3,60	11,62	0,67	- 3,21	8,02
36	Langebrück/Schönborn	11,14	15,78	3,65	12,09	0,95	- 3,69	8,44
41	Loschwitz/Wachwitz	12,32	16,20	5,74	15,84	3,52	- 0,37	10,09
42/44	Bühlau/Weißer Hirsch/Dresdner Heide	10,50	13,40	3,87	11,71	1,21	- 1,69	7,84
43	Hosterwitz/Pillnitz	10,04	12,54	2,89	10,51	0,47	- 2,03	7,62
45	Weißig	11,69	16,36	3,87	10,55	- 1,14	- 5,81	6,68
46	Gönnsdorf/Pappritz	14,18	16,80	4,05	15,10	0,91	- 1,70	11,05
47	Schönfeld/Schullwitz	13,50	16,73	3,95	11,37	- 2,13	- 5,36	7,42
51	Blasewitz	20,48	16,01	4,40	12,58	- 7,90	- 3,43	8,18
52	Striesen-Ost	17,85	14,16	3,67	11,72	- 6,14	- 2,44	8,05
53	Striesen-Süd	16,55	12,45	2,75	10,41	- 6,13	- 2,03	7,66
54	Striesen-West	16,60	13,09	3,06	10,99	- 5,61	- 2,10	7,92
55	Tolkewitz/Seidnitz-Nord	16,50	13,54	2,49	9,63	- 6,87	- 3,90	7,14
56	Seidnitz/Dobritz	17,65	14,10	2,67	9,56	- 8,09	- 4,54	6,89
57	Gruna	16,84	12,82	2,79	9,96	- 6,88	- 2,86	7,16
61	Leuben	15,70	11,59	2,48	8,19	- 7,51	- 3,40	5,71
62	Laubegast	17,77	13,95	2,94	10,79	- 6,98	- 3,17	7,85
63	Kleinzschachwitz	23,27	16,22	4,02	12,22	- 11,05	- 4,0	8,21
64	Großschachwitz	18,25	14,02	2,70	8,99	- 9,26	- 5,03	6,29
71	Prohlis-Nord	13,60	10,93	1,95	6,40	- 7,21	- 4,53	4,44
72	Prohlis-Süd	13,49	11,57	1,70	6,06	- 7,43	- 5,51	4,36
73	Niedersedlitz	19,62	16,64	3,16	12,45	- 7,17	- 4,19	9,28
74	Lockwitz	22,54	16,18	3,63	12,01	- 10,53	- 4,16	8,38
75	Leubnitz-Neuostra	17,51	13,55	3,04	10,97	- 6,54	- 2,58	7,93
76	Strehlen	16,85	13,95	3,67	9,97	- 6,88	- 3,98	6,30
77	Reick	17,36	14,10	3,06	9,59	- 7,76	- 4,51	6,53
81	Südvorstadt-West	14,12	13,10	3,37	10,51	- 3,62	- 2,59	7,14
82	Südvorstadt-Ost	14,36	14,49	4,09	13,59	- 0,77	- 0,90	9,50
83	Räcknitz/Zschertnitz	15,85	11,62	3,01	9,49	- 6,36	- 2,13	6,48
84	Kleinpestitz/Mockritz	18,32	13,24	2,94	9,51	- 8,81	- 3,73	6,57
85	Coschütz/Gittersee	20,52	14,01	2,84	11,21	- 9,32	- 2,81	8,37
86	Plauen	16,30	14,0	3,98	11,23	- 5,07	- 2,77	7,25
90	Cossebaude/Mobschatz/Oberwartha	11,24	13,86	3,85	10,35	- 0,89	- 3,51	6,50
91	Cotta	12,20	15,92	2,78	9,62	- 2,59	- 6,31	6,83
92	Löbtau-Nord	12,83	16,63	2,65	10,35	- 2,48	- 6,28	7,70
93	Löbtau-Süd	11,56	16,51	3,27	10,18	- 1,38	- 6,32	6,91
94	Naußlitz	11,98	14,76	3,08	10,13	- 1,85	- 4,63	7,05
95	Gorbitz-Süd	8,31	11,35	1,91	5,93	- 2,38	- 5,42	4,02
96	Gorbitz-Ost	8,84	13,10	2,31	7,36	- 1,48	- 5,74	5,05
97	Gorbitz-Nord/Neu-Omsewitz	10,07	12,93	2,26	6,16	- 3,91	- 6,78	3,90
98	Briesnitz	11,92	14,98	3,31	9,89	- 2,03	- 5,09	6,58
99	Altfranken/Gompitz	12,65	16,60	4,23	11,64	- 1,02	- 4,97	7,41
Dresden - insgesamt		13,87	13,58	3,11	9,92	- 3,94	- 3,66	6,81

*2005 zusammengefasst mit Stadtteil 15

Karte 14: Stimmenanteile der FDP in den Stadtteilen in Prozent

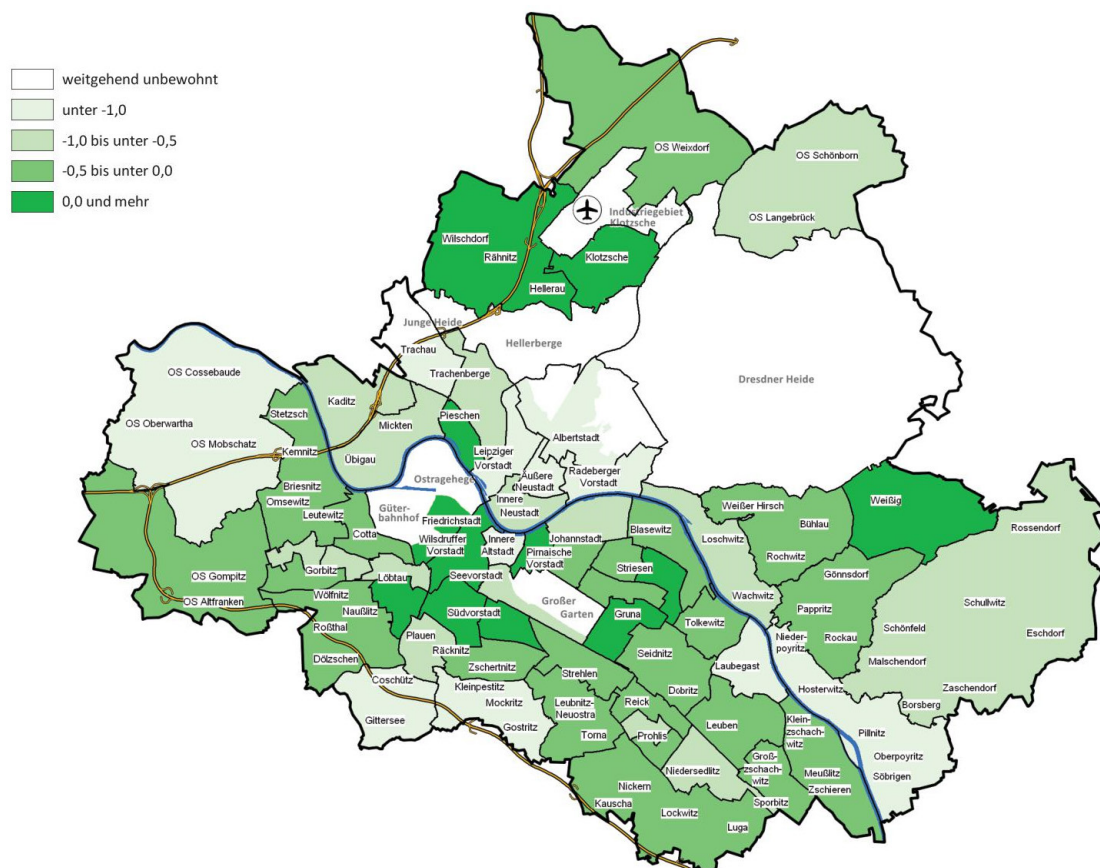
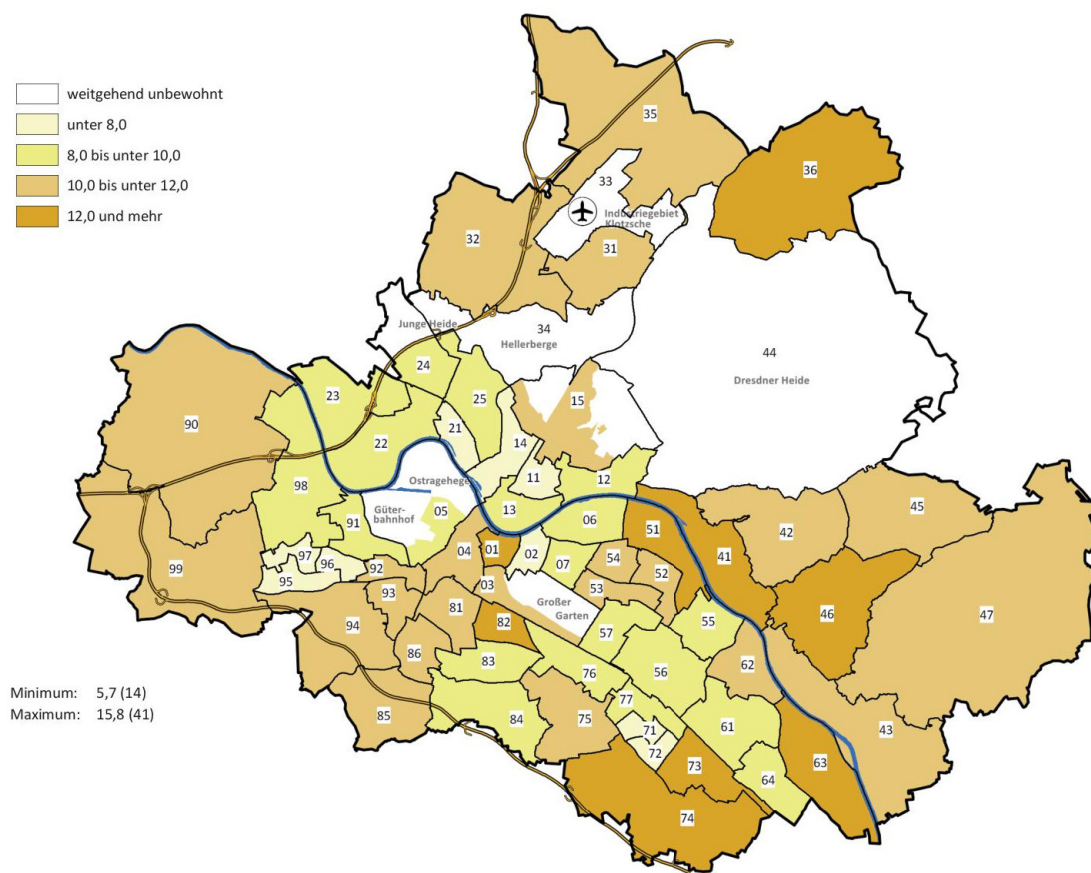

Karte 15: Vergleich mit dem Stimmenanteil der FDP bei der Bundestagswahl 2013

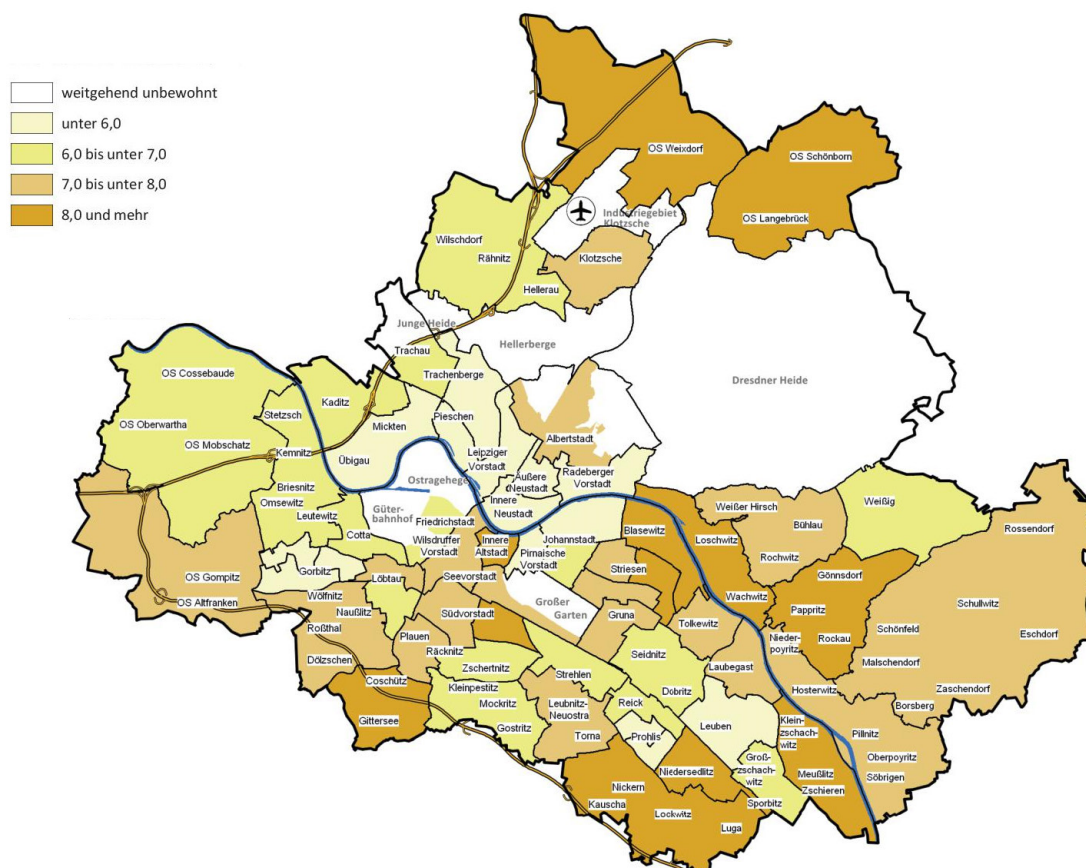

3.4 Vergleich der Urnen- und Briefwahlergebnisse

Zur Bundestagswahl 2017 wählten fast 100 000 Wählerinnen und Wähler mit einem Wahlschein. Der Wahlschein ermöglicht es, die Entscheidung bereits vor dem eigentlichen Stichtag der Wahl zu treffen und entsprechend die Stimme vorzeitig abzugeben, in dem entweder direkt im zentralen Briefwahlbüro gewählt oder den Wahlbrief postalisch versendet wird. Hiervon machten die meisten Wahlscheininhaberinnen und -inhaber Gebrauch.

Bis zum 1. September gingen etwa 4 700 Wahlbriefe auf dem Postweg ein, weitere rund 3 200 hatten ihre Stimme im zentralen Briefwahlbüro abgegeben (Abbildung 11). So hatten vor dem „TV-Duell“ zwischen Frau Angela Merkel (CDU) und Herrn Martin Schulz (SPD) am 3. September bereits mindestens zwei Prozent der wahlberechtigten Bürgerinnen und Bürger in Dresden gewählt. Gemessen an den Wählern insgesamt waren es 2,3 Prozent. Bis zum 5. September, an dem abends das „große Fernsehduell“ bzw. der „5er Kampf“ statt fand, waren es schon mehr als 14 500 Personen, die bereits ihr Wahlrecht ausgeübt hatten, dies entspricht 3,4 Prozent der Wahlberechtigten in Dresden.

Eine Woche vor dem eigentlichen Stichtag der Wahl lagen über 57 000 Wahlbriefe vor (von 13,3 Prozent der Wahlberechtigten und 16,8 Prozent der Wähler). Zwei Tage vor der Wahl hatten in Dresden bereits fast 93 000 Wahlberechtigte ihre Stimme abgegeben, was einem Anteil von fast 22 Prozent der Wahlberechtigten und mehr als 27 Prozent der Wähler entspricht. Deutlich mehr als ein Viertel aller Wählerinnen und Wähler in Dresden hatten ihre Entscheidung also bereits vor dem eigentlichen Wahltag getroffen.

Abbildung 10: Anzahl der ausgestellten Wahlscheine und eingegangenen Wahlbriefe

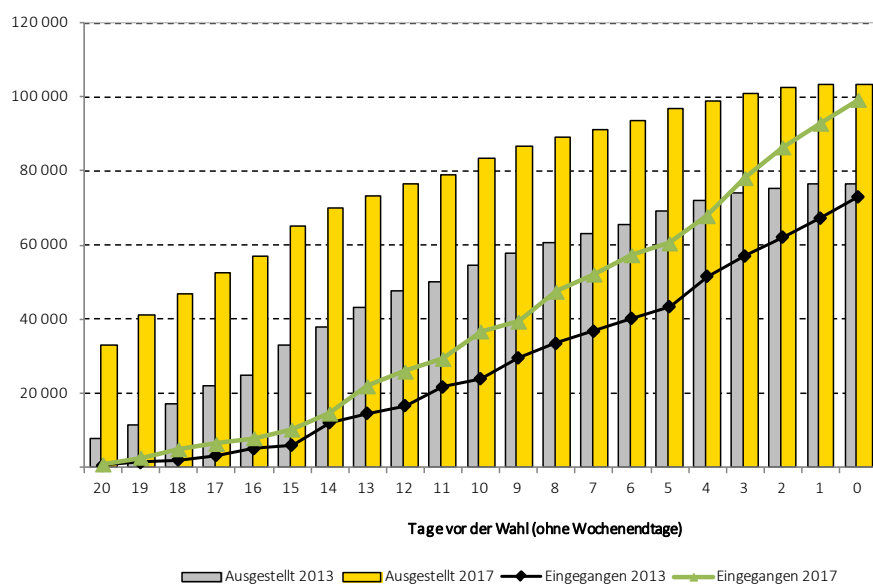

Das Auszählen der Stimmen beginnt selbstverständlich auch für die Briefwahl erst am Wahltag nach 18 Uhr. Im Ergebnis lässt sich also nicht mehr feststellen, ob „frühe“ Briefwählerinnen und -Briefwähler ein anderes Stimmverhalten aufweisen als „späte“. Unterscheiden lässt sich aber das Stimmverhalten zwischen Personen, die ihre Stimme im Urnenwahllokal abgegeben haben von dem der Personen, die per Briefwahl gewählt haben. Dabei werden in der folgenden Auswertung die insgesamt 716 Wahlscheininhaber, die im Urnenwahllokal gewählt haben, zu den Urnenwählern hinzugerechnet, da hier keine Unterscheidung möglich ist.

Tabelle 11: Vergleich der Erststimmenanteile in Urnen- und Briefwahlergebnis nach Wahlkreisen

Wahlkreis	Wahlbezirk	Anteil der gültigen Erststimmen für ... in %					
		CDU	DIE LINKE	SPD	AfD	GRÜNE	FDP
159	Urne	23,6	20,7	12,7	25,0	6,0	7,3
	Briefwahl	26,8	21,8	14,5	16,1	7,8	7,9
	gesamt	24,5	21,0	13,2	22,4	6,5	7,5
160*	Urne	23,7	18,4	11,2	23,5	8,5	6,8
	Briefwahl	27,5	18,4	11,7	14,3	12,1	7,2
	gesamt	24,8	18,4	11,4	20,9	9,5	6,9

*Wahlkreis 160 nur Dresden ohne Ergebnisse der fünf Gemeinden

- Bei den Erststimmen auf Wahlkreisebene zeigt sich, dass alle Parteien bis auf die AfD bei der Briefwahl zumindest gleich hohe Stimmenanteile wie bei der Urnenwahl erlangen (Abbildung 12). Vor allem bei CDU und der Partei GRÜNE liegen die Anteile bei der Briefwahl deutlich über denen der Urnenwahl, im Wahlkreis 160 (nur Stadt Dresden) beträgt der Unterschied fast vier Prozentpunkte. Dagegen profitiert die AfD vor allem von der Urnenwahl. Im Wahlkreis 159 liegen die Stimmenanteile hier fast neun Prozentpunkte höher als die der Briefwahl, im Wahlkreis 160 (nur Stadt Dresden) liegt der Unterschied bei etwas über neun Prozentpunkten.
- Auf Stadtteilebene lässt sich bei den Anteilen der Zweitstimmen ähnliches beobachten (Tabelle 11). Die CDU erreicht in allen Stadtteilen ein um durchschnittlich fünf Prozentpunkte besseres Briefwahl- als Urnenwahlergebnis. Die Unterschiede betragen bis zu fast zwölf Prozentpunkten in Kaditz, während in der Albertstadt die Abweichung mit weniger als einem Prozentpunkt sehr gering ausfällt.
- Bei der Partei DIE LINKE fallen die Stimmenanteile je nach Stadtteil mal bei der Briefwahl, mal bei der Urnenwahl höher aus, im Durchschnitt liegt das Briefwahlergebnis um 0,2 Prozentpunkte oberhalb des Urnenwahlergebnisses. Vor allem in Gorbitz-Nord stimmten anteilig mehr Brief- als Urnenwähler für DIE LINKE (4,7 Prozentpunkte), während es in Strehlen umgekehrt war (-5,4 Prozentpunkte).
- Die Stimmenanteile für die SPD liegen bei der Briefwahl fast in allen Stadtteilen höher als bei der Urnenwahl, durchschnittlich um 0,6 Prozentpunkte. Vor allem in Coschütz/Gittersee konnte durch die Briefwahl ein um 3,6 Prozentpunkte besseres Ergebnis erzielt werden.
- Die AfD profitiert hingegen auch bei den Zweitstimmen in allen Stadtteilen vor allem von der Urnenwahl, ihr Ergebnis liegt hierbei im gesamtstädtischen Durchschnitt um 9,2 Prozentpunkte höher als bei der Briefwahl. Dies trifft insbesondere auf die Stadtteile Gorbitz-Ost und Gorbitz-Nord zu, hier überragt das Urnenwahlergebnis das der Briefwahl um bis zu 16,4 Prozentpunkte. Nur im Stadtteil Albertstadt fällt der Unterschied wie auch bei der CDU mit weniger als einem Prozentpunkt auffällig gering aus.
- Insgesamt erzielen die Grünen bei der Briefwahl ein um 2,4 Prozentpunkte besseres Ergebnis als bei der Urnenwahl, der größte Unterschied besteht im Stadtteil Löbtau-Süd mit 5,5 Prozentpunkten.
- Die FDP erreichen ähnlich wie die SPD ein etwas besseres Briefwahlergebnis, das 0,7 Prozentpunkte über dem Urnenwahlergebnis liegt. Während die Unterschiede in den meisten Stadtteilen eher gering ausfallen, liegt gerade in der Albertstadt, in der sich Brief- und Urnenwahlergebnisse für CDU und AfD nur wenig unterscheiden, das Briefwahlergebnis für die FDP um 6,7 Prozentpunkte höher als das Ergebnis der Urnenwahl.
- Der Zusammenhang zwischen Wahlart und Anzahl der Zweitstimmen lässt sich auf gesamtstädtischer Ebene auch statistisch nachweisen. Die Hypothese „Wahlart und Anzahl der Zweitstimmen sind unabhängig voneinander“ lehnt ein Chi-Quadrat-Test zum Signifikanzniveau von $\alpha=0,99$ ab, wenn alle Parteien gleichzeitig betrachtet werden. Die Durchführung des Tests je Partei führt zu dem Ergebnis, dass die Hypothese der Unabhängigkeit nur für DIE LINKE nicht abgelehnt werden kann.

Tabelle 12: Differenz Zweitstimmenanteile von Urnen- und Briefwahl

Stadtteil		Differenz der Zweitstimmenanteile Urnen- und Briefwahl					
		CDU	DIE LINKE	SPD	AfD	GRÜNE	FDP
01	Innere Altstadt	-5,8	2,4	-1,0	4,4	-3,8	3,3
02	Pirnaische Vorstadt	-5,6	2,0	-2,2	8,2	0,0	-1,9
03	Seevorstadt-Ost	-4,8	0,0	1,7	7,5	-2,9	-1,6
04	Wilsdruffer Vorstadt/Seevorstadt-West	-5,7	-0,9	-0,2	7,7	-0,4	-0,6
05	Friedrichstadt	-6,5	2,2	1,0	6,4	-2,5	0,5
06	Johannstadt-Nord	-2,9	-1,1	0,7	8,5	-3,0	-1,6
07	Johannstadt-Süd	-4,4	0,2	0,4	7,6	-1,5	-2,0
11	Äußere Neustadt (Antonstadt)	-2,2	1,7	-1,2	3,0	-2,8	-0,4
12	Radeberger Vorstadt	-4,3	1,5	-1,8	5,5	-1,9	0,4
13	Innere Neustadt	-5,7	2,3	0,9	5,1	-4,0	-0,7
14	Leipziger Vorstadt	-2,8	2,4	-0,5	4,7	-4,2	-0,2
15	Albertstadt	-0,7	2,0	1,9	0,3	0,8	-6,7
21	Pieschen-Süd	-4,1	-0,3	1,3	7,7	-3,6	-1,3
22	Mickten	-6,4	1,0	0,6	8,8	-2,9	-1,0
23	Kaditz	-11,9	1,3	1,6	9,6	0,3	-1,1
24	Trachau	-5,5	1,0	-1,3	8,0	-1,8	-0,4
25	Pieschen-Nord/Trachenberge	-5,6	1,6	-1,6	8,8	-1,8	-1,2
31/33	Klotzsche/Flughafen	-5,3	-0,2	0,3	5,5	-0,6	-0,1
32/34	Hellerau/Wilschdorf/Hellerberge	-6,7	0,2	-1,7	10,4	-1,1	0,2
35	Weixdorf	-3,9	-3,9	0,7	8,6	0,0	0,0
36	Langebrück/Schönborn	-3,7	-1,4	-0,6	9,8	-2,3	-1,4
41	Loschwitz/Wachwitz	-5,0	0,5	-0,1	6,2	0,3	-2,9
42/44	Bühlau/Weißer Hirsch/Dresdner Heide	-5,1	0,2	-0,4	6,6	-0,3	-0,5
43	Hosterwitz/Pillnitz	-6,8	-0,2	-1,7	9,4	-3,5	1,3
45	Weißenhof	-5,8	-1,7	1,5	10,0	-1,4	-0,9
46	Gönnsdorf/Pappritz	-8,1	2,6	0,9	9,1	-3,5	-1,2
47	Schönfeld/Schullwitz	-3,0	-2,4	0,8	11,9	-1,7	-3,7
51	Blasewitz	-5,7	-0,6	-1,3	5,2	1,2	0,2
52	Striesen-Ost	-4,2	0,7	0,9	5,7	-1,9	0,3
53	Striesen-Süd	-5,8	1,2	-2,4	7,4	-0,8	0,6
54	Striesen-West	-5,3	-0,2	0,7	6,4	-1,5	0,0
55	Tolkewitz/Seidnitz-Nord	-4,7	-1,3	-2,2	8,3	-0,9	0,6
56	Seidnitz/Dobritz	-6,3	-1,1	-0,1	9,2	-0,9	-0,7
57	Gruna	-7,9	0,9	-0,7	9,5	-1,4	0,0
61	Leuben	-6,2	-0,4	0,7	6,5	0,4	0,0
62	Laubegast	-6,0	-1,0	-1,3	12,0	-1,8	-0,7
63	Kleinzschachwitz	-7,5	0,3	-1,0	11,0	-2,4	-0,7
64	Großschachwitz	-2,2	-1,8	-0,4	9,8	-0,4	-3,4
71	Prohlis-Nord	-3,4	-0,1	-0,4	10,5	-2,2	-2,8
72	Prohlis-Süd	-6,5	-2,5	-0,7	12,1	-0,7	-1,6
73	Niedersedlitz	-7,3	-1,1	-1,3	10,8	-1,3	-0,1
74	Lockwitz	-7,8	-3,4	-2,1	13,7	-1,4	0,0
75	Leubnitz-Neuostra	-4,7	-0,3	-0,8	8,7	-2,0	0,1
76	Strehlen	-3,1	5,4	-1,9	6,4	-4,4	-1,9
77	Reick	-7,4	-4,4	0,9	11,1	1,0	-0,8
81	Südvorstadt-West	-2,6	0,4	0,0	9,1	-2,7	-1,6
82	Südvorstadt-Ost	-4,8	2,5	-1,0	7,6	-3,8	-0,1
83	Räcknitz/Zschertnitz	-7,0	1,8	-0,8	9,6	-1,2	-1,7
84	Kleinpestitz/Mockritz	-4,0	-2,2	0,4	8,6	-0,9	-0,1
85	Coschütz/Gittersee	-5,5	0,3	-3,6	10,6	-2,2	1,5
86	Plauen	-2,0	1,4	-0,6	6,5	-3,5	-1,3
90	Cossebaude/Mobschatz/Oberwartha	-2,8	-2,3	0,6	10,2	-2,1	-1,0
91	Cotta	-9,0	-0,4	-0,4	11,5	-1,4	0,6
92	Löbtau-Nord	-4,5	1,2	-0,7	8,5	-2,9	-1,1
93	Löbtau-Süd	-3,5	2,1	-1,1	9,0	-5,5	0,8
94	Naußlitz	-5,0	-0,9	-1,3	10,8	-1,8	-0,7
95	Gorbitz-Süd	-7,8	-2,2	-0,5	12,0	-0,6	-3,6
96	Gorbitz-Ost	-11,3	-2,8	-1,5	16,4	-1,8	-0,5
97	Gorbitz-Nord/Neu-Omsewitz	-6,1	-4,7	-2,0	15,0	-1,3	-0,2
98	Briesnitz	-5,0	-0,5	0,1	8,2	-0,9	-1,3
99	Altfranken/Gompitz	-5,9	-0,8	1,4	5,2	0,5	1,3
	Dresden - insgesamt	-4,9	-0,2	-0,6	9,2	-2,4	-0,7

4 Bürgerentscheid Langebrück

Am 16. Mai 2017 hat der Ortschaftsrat Langebrück mit Beschluss-Nr. OR LB 16/2017 die Verwaltung der Landeshauptstadt Dresden beauftragt, am Termin der Bundestagswahl am 24. September 2017 einen Bürgerentscheid mit folgendem Entscheidungsvorschlag durchzuführen:

„Der Ortschaftsrat der Ortschaft Langebrück soll sich gegenüber dem Stadtrat der Landeshauptstadt Dresden dafür einsetzen, dass das historische Ortsbild im Geltungsbereich der Erhaltungs- und Gestaltungssatzung Langebrück (Alter Dorfkern und Villengebiet Langebrück) auch weiterhin über das allgemeine Baurecht hinaus besonders geschützt wird.“

Der zur Abstimmung gestellte Entscheidungsvorschlag kann mit „Ja“ oder „Nein“ beantwortet werden. Der Vorschlag wird so entschieden, wie ihn die Mehrheit der Abstimmungsberechtigten beantwortet. Allerdings gilt für den wirksamen Ausgang eines Bürgerentscheides gemäß § 24 Absatz 3 der Sächsischen Gemeindeordnung ein Ergebnisquorum von 25 Prozent der „Ja“-Stimmen.

Abstimmungsberechtigt waren alle Deutschen und EU-Ausländer,

- die am Abstimmungstag seit mindestens drei Monaten ihren Hauptwohnsitz in der Ortschaft Langebrück hatten,
- mindestens 18 Jahre alt und
- nicht vom Abstimmungsrecht ausgeschlossen waren.

Insgesamt waren etwa 3 000 Bürgerinnen und Bürger aus Langebrück abstimmungsberechtigt. Diese konnten parallel zur Bundestagswahl über diesen Vorschlag entscheiden. Etwa 700 Abstimmungsberechtigte hatten im Vorfeld einen Wahlschein beantragt, dies entspricht 23,3 Prozent und damit in etwa dem Anteil der Wahlberechtigten, die einen Wahlschein für die Teilnahme an der Bundestagswahl beantragten. Es gab insgesamt vier Abstimmungsbezirke, davon einer für die Briefwahl.

Das für eine Entscheidung notwendige Quorum betrug 763 „Ja“-Stimmen (Abbildung 12). An der Abstimmung beteiligten sich insgesamt rund 83 Prozent der Abstimmungsberechtigten. Im Ergebnis stimmten 1 308 mit „Nein“ und 1 204 mit „Ja“ (Tabelle 13). Das erforderliche Quorum wurde damit erreicht, der Entscheidungsvorschlag aber nicht von der Mehrheit angenommen (Abbildung 13).

Tabelle 13: Abstimmungsberechtigte, Abstimmende und gültige Stimmen nach Abstimmungsbezirk

Abstimmungs- bezirk	Stadtteil / Ortschaft (OS)	Abstimmungsberechtigte		Abstimmende			gültige Stimmen	
		insgesamt	dar. mit Wahlschein	insgesamt	gültige Stimmen	ungültige Stimmen	Ja	Nein
36110	Langebrück-Nord	973	182	658	650	8	299	351
36210	Langebrück-Süd	1 287	278	803	786	17	401	385
36310	Heidehof	792	249	471	464	7	218	246
36010	Briefwahl	x	x	614	612	2	286	326
	Langebrück gesamt	3 052	709	2 546	2 512	34	1 204	1 308

Abbildung 11: Entscheidungsverhalten der Abstimmungsberechtigten



Abbildung 12: Aufteilung der gültigen Stimmen



Legende

- A: Wahlberechtigte
- A1: Wahlberechtigte ohne Sperrvermerk
- A2: Wahlberechtigte mit Sperrvermerk
- A3: Wahlberechtigte nach §
- B: Wähler
- B1: davon mit Wahlschein
- C: Ungültige Erststimmen
- D: Gültige Erststimmen
- E: Ungültige Zweitstimmen
- F: Gültige Zweitstimmen

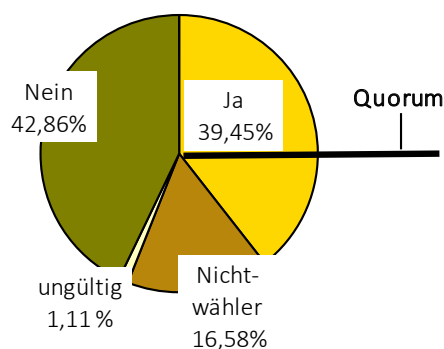
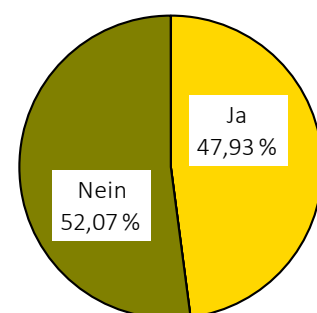
Wahlkreis 159: Amtliches Endergebnis der Bundestagswahl am 24.09.2017 nach Wahlbezirken

WB	Wahlberechtigte						Erststimmen														Zweitstimmen																	
	A	A1	A2	A3	B	B1	C	D	CDU	DIE LINKE	SPD	AfD	GRÜNE	NPD	FDP	PIRATEN	BÜSÖ	ÖDP	Die PARTEI	E	F	CDU	DIE LINKE	SPD	AfD	GRÜNE	NPD	FDP	PIRATEN	FREIE WÄHLER	BÜSÖ	MLPD	BGE	DlB	ÖDP	Die PARTEI	Tier-schutz-partei	V-Partei²
Urnenwahlbezirke im Wahlkreis 159																																						
01100	1328	906	422	0	642	0	8	634	150	161	88	98	39	2	69	5	2	3	17	5	637	134	141	73	108	44	1	100	0	1	2	0	5	5	1	15	6	1
02100	1433	1087	346	0	691	0	10	681	122	222	85	117	58	6	31	9	1	5	25	7	684	130	173	84	124	62	8	40	8	5	1	0	5	5	3	28	5	3
02200	1775	1322	453	0	828	3	14	814	190	206	88	163	55	6	42	12	1	5	46	14	814	184	173	76	170	60	7	64	12	6	0	0	0	4	4	37	16	1
02400	1422	1053	369	0	655	1	9	646	175	129	96	156	28	5	40	4	2	4	7	8	647	189	106	85	158	28	2	53	3	4	3	0	2	1	0	8	5	0
03100	1259	977	282	0	596	2	11	585	146	141	65	123	34	4	44	3	2	2	21	9	587	132	101	77	125	33	4	66	1	3	2	1	8	4	2	16	11	1
03200	1258	926	332	0	643	2	10	633	141	164	84	147	25	3	31	12	1	4	21	7	636	140	130	79	150	26	3	56	12	4	1	1	1	1	4	22	5	1
03300	1126	854	272	0	606	1	13	593	183	118	76	114	24	3	50	3	4	4	14	7	599	175	99	79	116	30	3	63	4	5	3	0	5	0	2	9	6	0
03400	1932	1363	569	0	965	4	11	954	243	183	134	240	55	2	66	6	2	13	10	11	954	234	147	121	243	58	2	93	5	6	2	2	4	1	10	15	10	1
04100	1151	746	405	0	538	1	1	537	126	117	72	77	53	0	73	2	1	8	8	0	538	102	82	69	77	62	1	103	6	2	0	0	4	2	4	15	9	0
04200	1239	902	337	0	541	1	10	531	120	129	75	109	27	2	44	8	1	2	14	7	534	122	107	61	104	43	5	62	4	3	0	0	6	2	1	7	7	0
04300	1299	990	309	0	671	0	20	651	150	154	85	159	31	7	35	9	3	4	14	14	657	141	122	85	171	32	6	50	6	1	4	0	3	5	2	21	7	1
04400	1153	858	295	0	509	0	9	500	124	119	63	119	29	2	27	3	2	2	10	7	502	113	97	72	122	30	4	42	4	5	1	0	1	0	1	4	6	0
04500	1013	799	214	0	558	0	14	544	111	144	57	148	31	3	18	8	3	1	20	10	548	111	141	53	147	24	6	30	8	1	1	0	0	1	1	18	5	1
04600	938	709	229	0	536	0	3	533	130	145	63	122	22	1	33	3	3	4	7	3	533	123	129	53	136	24	3	43	4	1	0	0	4	1	0	5	4	3
05100	1944	1497	447	0	969	1	16	953	207	211	124	181	78	9	76	22	4	10	31	14	955	199	168	112	183	95	12	96	7	8	1	0	13	4	7	32	16	2
05200	1412	1053	359	0	634	7	6	628	87	207	62	81	76	4	34	22	1	7	47	5	629	81	171	65	82	72	4	58	16	7	0	2	6	5	10	37	13	0
05301	1648	1246	402	0	820	6	6	814	165	223	90	111	100	1	61	19	3	8	33	8	812	139	179	83	118	123	0	89	8	6	5	2	3	1	4	30	19	3
05302	1083	865	218	0	511	3	7	504	78	142	54	127	35	5	27	14	1	2	19	4	507	68	113	51	123	34	5	42	12	3	1	1	5	4	2	25	17	1
06100	1032	852	180	0	671	0	11	660	159	153	107	162	21	3	38	6	0	6	5	5	666	166	139	71	171	21	5	52	4	5	0	3	5	2	2	4	16	0
06200	1129	895	234	0	574	3	7	567	98	157	80	132	52	7	19	5	3	7	7	8	566	104	129	71	140	57	4	29	3	1	3	0	3	3	2	11	4	2
06300	828	701	127	0	412	1	7	405	80	103	58	109	11	6	18	6	4	2	8	4	408	74	91	54	117	8	5	30	5	1	2	0	2	2	2	6	9	0
06400	1170	895	275	0	640	1	6	634	132	172	95	124	47	1	33	5	3	6	16	6	634	147	126	82	141	56	2	41	5	7	3	0	2	0	5	9	7	1
06500	1772	1169	603	0	961	3	4	957	193	253	136	138	122	4	66	11	0	10	24	4	957	195	196	128	147	128	3	87	11	9	0	0	8	5	10	17	11	2
06600	1478	1105	373	0	692	1	17	675	143	172	67	155	55	0	48	15	1	8	11	13	679	148	137	88	133	61	1	59	9	5	1	3	4	4	8	12	6	0
06800	1738	1222	516	0	724	10	3	721	173	174	89	108	88	2	53	5	3	5	21	5	719	164	135	77	116	97	1	80	5	5	1	0	3	3	7	14	8	3
07100	1170	882	288	0	638	0	10	628	173	157	91	125	25	3	35	4	2	2	11	9	629	175	139	84	128	25	4	44	5	3	4	0	4	1	1	10	2	0
07200	940	714	226	0	544	0	12	532	139	107	79	131	18	1	42	6	4	3	2	12	532	145	100	53	146	17	1	44	3	3	3	1	1	2	3	2	8	0
07300	1240	909	331	0	655	1	13	642	193	129	86	134	23	6	48	6	4	4	9	11	644	187	110	75	138	25	9	63	3	6	1	0	1	3	2	9	9	3
07401	966	760	206	0	569	0	9	560	137	115	65	161	13	6	39	6	3	5	10	5	564	137	101	52	178	17	5	49	3	2	2	0	1	3	4	5	5	0
07402	648	476	172	0	290	0	6	284	86	57	47	64	11	1	17	0	0	0	1	10	280	81	53	42	68	6	0	23	1	1	0	0	1	0	1	1	2	0
07500	1274	952	322	0	610	0	7	603	132	155	85	148	19	4	35	3	8	5	9	10	600	130	121	69	164	22	2	52	5	4	4	1	7	1	2	4	10	2
07600	956	682	274	0	466	0	6	460	101	103	84	129	8	0	24	1	3	2	5	6	460	97	94	62	135	13	1	41	2	3	1	1	0	0	3	2	4	1
07700	890	681	209	0	466	2	11	455	88	145	54	114	15	1	13	8	2	4	11	9	457	84	129	44	128	19	2	17	4	3	0	1	2	5	1	11	5	2
07800	979	814	165	0	528	1	8	520	117	131	66	148	21	5	18	2	3	2	7	5	523	118	114	57	154	21	4	33	3	2	1	1	4	1	1	5	4	0
07900	971	759	212	0	528	0	10	518	148	121	58	133	17	1	26	0	4	6	4	11	517	151	97	52	137	11	2	45	0	2	1	2	3	1	3	3	7	0
51100	1360	920	440	0	763	10	2	761	240	137	95	143	52	3	60	7	2	9	13	3	760	218	106	73	145	74	3	102	4	4	1	1	7	1	3	7	10	1
51200	1566	1120	446	0	860	7	16	844	285	114	140	130	65	9	72	9	1	8	11	12	848	266	105	97	136	83	8	118	7	6	0	0	0	2	5	6	9	0
51400	1136	799	337	0	670	3	10	660	185	102	94	130	60	1	62	1	1	8	16	7	663	188	86	61	131	65	1	94	3	6	0	0	3	3	3	9	8	2

Wahlkreis 159: Amtliches Endergebnis der Bundestagswahl am 24.09.2017 nach Wahlbezirken

WB	Wahlberechtigte						Erststimmen														Zweitstimmen																	
	A	A1	A2	A3	B	B1	C	D	CDU	DIE LINKE	SPD	AfD	GRÜNE	NPD	FDP	PIRATEN	BÜSÖ	ÖDP	Die PARTEI	E	F	CDU	DIE LINKE	SPD	AfD	GRÜNE	NPD	FDP	PIRATEN	FREIE WÄHLER	BÜSÖ	MLPD	BGE	DlB	ÖDP	Die PARTEI	Tier-schutz-partei	V-Partei ⁹
51500	1231	880	351	0	720	2	3	717	153	157	95	136	80	1	72	4	2	3	14	2	718	156	116	79	133	103	2	87	4	4	1	0	3	5	2	14	9	0
51600	1193	895	298	0	797	0	9	788	220	137	110	152	78	2	61	1	0	13	14	7	790	212	117	82	154	90	1	96	1	5	0	0	0	3	8	15	5	1
51700	1477	1099	378	0	864	1	13	851	190	187	97	154	95	2	81	16	1	11	17	7	857	207	143	72	163	123	2	89	9	5	1	0	7	4	7	9	16	0
52100	1135	778	357	0	695	2	7	688	160	119	131	79	112	1	64	7	0	7	8	5	690	169	89	79	82	150	0	89	2	6	0	0	2	3	3	12	4	0
52200	1334	965	369	0	845	5	6	839	203	178	119	111	110	3	87	7	4	4	13	4	841	198	134	92	118	145	2	105	6	4	1	0	3	1	9	15	7	1
52300	1488	1025	463	0	880	5	6	874	203	202	147	106	133	0	51	10	3	6	13	4	876	219	153	99	121	170	1	78	5	0	0	2	4	0	4	10	9	1
52400	1394	992	402	0	862	2	1	861	207	174	136	119	97	4	82	9	1	10	22	1	861	235	127	90	126	118	4	106	3	9	2	2	2	4	9	16	7	1
52501	1465	1037	428	0	878	1	9	869	201	157	121	154	100	2	93	10	2	13	16	5	873	201	111	107	162	117	1	119	5	7	0	0	2	7	6	11	15	2
52502	898	636	262	0	541	0	4	537	129	109	82	81	73	0	45	4	0	4	10	1	540	135	74	53	85	87	0	78	4	2	0	0	1	2	6	7	5	1
52600	1232	899	333	0	733	4	3	730	166	152	90	140	86	3	68	6	1	5	13	1	732	181	105	74	144	96	1	76	6	6	1	0	5	6	12	11	8	0
52701	1070	840	230	0	568	3	18	550	143	111	95	98	38	4	45	6	1	3	6	14	554	147	98	64	105	53	2	59	3	5	0	1	1	1	3	5	6	1
52702	1272	951	321	0	691	1	11	680	195	110	91	169	41	5	46	8	2	2	11	6	685	187	87	77	167	51	5	76	3	5	4	2	6	0	1	3	10	1
53100	1089	750	339	0	668	6	7	661	174	142	104	98	59	1	63	3	3	7	7	5	663	181	101	79	108	80	3	80	2	4	0	0	3	3	1	9	8	1
53200	976	697	279	0	507	1	5	502	112	119	70	98	47	2	29	5	2	4	14	3	504	109	95	56	100	59	5	50	4	0	1	0	5	6	2	8	4	0
53300	1784	1258	526	0	844	4	15	829	163	236	109	187	42	3	54	12	0	7	16	11	833	156	192	72	209	57	2	89	10	8	2	0	3	3	4	15	11	0
53400	1395	1052	343	0	808	1	14	794	203	150	133	201	30	3	52	8	3	3	8	10	798	192	139	116	215	32	4	69	2	9	0	0	1	4	2	4	8	1
53600	1381	919	462	0	679	1	9	670	171	131	96	150	37	1	60	4	2	3	15	6	673	161	111	78	157	47	4	82	3	4	2	1	3	2	3	7	8	0
53700	1200	905	295	0	625	6	5	620	115	116	61	188	48	3	50	7	1	8	23	5	620	118	105	56	185	43	6	64	1	3	0	1	1	1	8	16	11	1
53800	1042	795	247	0	574	3	8	566	143	128	62	118	44	2	39	10	3	1	16	8	566	127	113	53	120	50	1	60	7	10	0	0	0	1	1	9	11	3
54100	1716	1231	485	0	963	3	15	948	229	207	152	165	71	0	80	15	4	10	15	13	950	230	156	129	178	96	1	96	14	6	2	1	3	2	4	20	12	0
54200	1286	959	327	0	756	3	10	746	172	163	113	113	67	5	60	16	3	13	21	9	747	152	131	79	121	102	7	92	11	10	1	0	1	4	9	22	5	0
54300	1341	980	361	0	729	0	17	712	180	134	134	146	34	4	56	8	0	4	12	17	712	171	121	104	161	35	3	75	5	5	1	0	3	2	4	11	8	3
54400	1502	1083	419	0	853	2	14	839	231	148	103	197	62	3	65	5	6	9	10	10	843	228	127	86	205	47	7	93	2	10	2	1	1	3	7	13	9	2
54501	1497	1093	404	0	884	4	7	877	254	148	140	178	45	4	70	10	4	12	12	6	878	253	122	98	186	67	4	97	5	9	2	0	1	2	13	11	5	3
54502	1573	1184	389	0	963	0	6	957	254	155	141	189	85	3	86	9	7	11	17	7	956	258	135	110	190	73	5	126	6	11	2	1	2	3	10	9	14	1
54600	1640	1218	422	0	906	0	16	890	198	195	139	197	59	9	49	7	1	10	26	22	884	206	161	107	206	72	8	76	4	8	0	1	0	6	5	13	9	2
55101	1128	853	275	0	650	6	4	646	179	124	72	160	33	6	52	5	2	2	11	2	648	147	97	53	182	52	8	62	4	8	2	0	3	1	4	12	11	2
55102	1117	855	262	0	698	1	6	692	140	150	78	188	69	4	37	4	4	3	15	5	693	134	126	62	183	78	5	65	4	8	2	2	1	0	5	8	8	2
55200	1053	775	278	0	593	3	5	588	136	116	76	154	34	6	43	7	4	4	8	6	587	131	97	64	166	33	8	51	3	7	1	0	3	3	2	12	5	1
55300	1581	1198	383	0	867	3	18	849	210	161	115	241	27	9	66	4	0	4	12	12	855	219	129	90	252	30	13	81	0	7	0	0	1	1	2	9	20	1
55400	1065	892	173	0	577	0	12	565	113	123	66	197	10	9	26	6	2	1	12	11	566	112	104	61	209	6	5	34	6	0	0	1	3	1	0	9	10	5
55600	1671	1330	341	0	888	1	19	869	205	166	100	234	30	4	86	14	3	10	17	11	877	187	145	91	236	42	11	108	13	6	1	2	0	2	6	6	17	4
55800	1455	1154	301	0	806	3	11	795	188	149	109	207	34	4	68	7	3	7	19	11	795	184	119	82	221	40	9	90	6	5	0	0	2	4	7	9	16	1
56100	1548	1161	387	0	800	3	10	790	171	155	79	259	25	8	53	6	5	13	16	9	791	148	121	86	254	30	13	90	5	5	2	0	1	4	8	8	16	0
56200	858	740	118	0	466	0	9	457	83	84	71	155	8	4	29	6	2	1	14	12	454	76	74	52	157	11	6	42	5	4	1	2	2	1	0	15	6	0
56300	1334	1092	242	0	797	1	13	784	175	156	106	225	28	8	61	4	6	3	12	10	787	182	137	80	226	37	12	70	1	8	1	1	3	2	1	10	14	2
56401	738	568	170	0	430	2	7	423	88	70	47	141	20	2	44	6	1	3	1	5	425	80	58	33	144	28	4	53	4	6	0	0	2	1	0	3	9	0
56402	1525	1228	297	0	940	0	14	926	206	182	109	283	28	10	82	10	1	1	14	9	931	212	149	87	297	42	7	90	5	7	0	0	1	4	0	14	13	3
56501	876	720	156	0	502	0	11	491	122	93	51	153	22	6	28	4	0	1	11	9	493	112	91	32	164	24	7	38	3	2	0	0	0	1	1	4	13	1
56502	1427	1156	271	0	866	2	21	845	217	147	94	264	32	6	56	5	5	2	17	19	847	197	125	85	264	33	9	87	3	8	3	1	2	0	4	16	9	1
56600	989	764	225	0	496	0	8	488	112	73	65	159	15	4	36	5	3	3	13	7	489	115	62	41	162	21	4	50	2	5	2	0	1	4	1	7	12	0
56800	853	682	171	0	494	2	6	488	115	108	63	138	18	2	20	6	3	2	13	4	490	118	95	57	142	19	6	28	3	3	2	0	0					

Wahlkreis 159: Amtliches Endergebnis der Bundestagswahl am 24.09.2017 nach Wahlbezirken

WB	Wahlberechtigte						Erststimmen														Zweitstimmen																					
	A	A1	A2	A3	B	B1	C	D	CDU	DIE LINKE	SPD	AfD	GRÜNE	NPD	FDP	PIRATEN	BüSo	ÖDP	Die PARTEI	E	F	CDU	DIE LINKE	SPD	AfD	GRÜNE	NPD	FDP	PIRATEN	FREIE WÄHLER	BüSo	MLPD	BGE	DlB	ÖDP	Die PARTEI	Tier-schutz-partei	V-Partei ⁹				
61100	926	780	146	0	546	0	14	532	146	105	76	133	20	3	36	3	2	1	7	10	536	150	101	66	128	16	3	47	2	3	1	0	2	1	2	4	9	1				
61200	1043	845	198	0	621	2	5	616	150	105	62	196	25	7	46	6	3	6	10	4	617	166	69	39	195	38	11	59	6	9	0	0	2	2	11	8	2					
61300	1628	1379	249	0	920	2	21	899	228	188	99	265	23	6	62	9	4	5	10	16	904	237	171	75	254	35	7	82	8	6	2	0	3	0	6	8	9	1				
61400	997	872	125	0	592	2	3	589	126	85	70	202	18	10	46	6	3	3	20	3	589	123	68	58	211	31	13	46	3	2	2	2	1	2	1	18	8	0				
61500	1276	1059	217	0	719	0	9	710	170	132	99	214	24	3	46	3	3	3	13	9	710	169	128	76	210	27	13	59	4	4	1	0	6	0	0	8	5	0				
61600	1058	869	189	0	594	4	17	577	126	147	65	157	21	5	35	3	4	6	8	17	577	126	119	55	163	25	7	52	3	3	4	0	1	2	3	3	9	2				
61700	1056	881	175	0	524	1	12	512	96	102	78	178	12	6	24	1	0	1	14	7	517	88	97	64	181	15	10	35	1	3	0	2	2	1	1	12	5	0				
61800	1819	1494	325	0	872	1	13	859	139	187	96	306	28	8	49	8	5	8	25	16	856	137	164	93	296	25	22	54	10	7	5	0	8	1	3	18	13	0				
62101	705	571	134	0	435	0	6	429	78	86	69	120	18	3	37	4	3	0	11	4	431	81	75	43	123	26	3	52	2	2	2	1	2	1	0	10	7	1				
62102	966	751	215	0	596	2	5	591	150	99	71	160	34	3	52	9	1	2	10	2	594	141	76	51	158	37	4	91	6	3	0	0	8	1	0	12	5	1				
62200	1178	964	214	0	753	2	10	743	170	132	109	228	30	6	48	4	3	5	8	13	740	166	123	66	246	35	9	67	4	4	1	0	2	0	2	5	10	0				
62301	947	780	167	0	579	2	7	572	116	110	74	184	17	6	47	3	3	3	9	4	575	127	88	53	187	24	6	63	1	5	1	0	1	2	1	5	11	0				
62302	1041	807	234	0	634	0	9	625	194	97	80	165	21	4	57	2	0	3	2	8	626	188	84	56	180	23	5	73	1	7	0	0	2	1	2	2	2	0				
62400	1351	1032	319	0	812	3	8	804	177	140	121	219	67	2	59	6	3	0	10	8	804	168	122	73	229	82	7	81	5	6	1	0	0	2	2	12	14	0				
62501	1264	972	292	0	780	3	8	772	193	109	97	235	35	4	79	5	3	2	10	6	774	192	103	66	247	35	2	99	2	6	0	0	5	0	2	2	4	10	1			
62502	1160	866	294	0	669	3	8	661	141	120	76	226	19	7	52	2	2	4	12	7	662	130	112	56	230	25	9	69	0	3	2	1	2	3	3	6	11	0				
62600	1528	1187	341	0	956	3	8	948	193	165	135	327	41	6	64	8	2	2	5	6	950	189	155	93	345	69	10	58	7	7	1	0	2	3	2	4	5	0				
63101	951	718	233	0	558	1	12	546	154	78	70	136	28	5	62	2	3	3	5	9	549	143	76	41	146	36	6	82	2	3	1	0	0	0	2	5	5	1				
63102	952	684	268	0	564	1	4	560	143	81	80	180	34	0	32	1	1	2	6	2	562	139	69	42	188	40	2	52	1	7	2	0	2	4	2	4	8	0				
63200	987	760	227	0	639	3	11	628	168	97	63	166	55	4	56	4	2	4	9	6	633	174	70	46	176	65	5	75	3	2	1	0	1	2	2	5	6	0				
63301	1214	949	265	0	784	0	3	781	226	116	75	231	49	3	51	7	7	6	10	5	779	202	91	61	246	56	3	85	3	9	2	0	1	1	4	8	6	1				
63302	891	730	161	0	627	0	9	618	154	82	67	209	35	2	49	6	2	2	10	5	622	150	66	46	210	37	4	71	3	7	2	0	2	2	4	10	7	1				
63401	952	678	274	0	575	2	3	572	181	67	67	170	25	2	47	1	4	2	6	3	572	175	59	45	173	31	1	74	1	5	1	0	2	0	1	1	3	0				
63402	1064	842	222	0	710	1	7	703	181	89	73	241	22	5	75	3	4	2	8	4	706	168	78	60	246	25	3	95	1	6	0	0	2	2	1	8	10	1				
64100	1147	983	164	0	705	0	14	691	163	99	60	244	31	7	62	6	5	4	10	12	693	161	82	40	240	33	7	85	3	11	1	0	6	2	2	7	12	1				
64200	901	740	161	0	519	0	10	509	97	106	58	186	11	3	33	3	1	3	8	8	511	88	81	61	196	11	8	37	8	5	1	1	2	1	1	5	5	0				
64300	862	736	126	0	523	2	9	514	99	94	64	174	22	14	26	7	1	6	7	7	516	100	86	56	182	19	11	42	4	0	1	0	0	0	5	3	6	1				
64400	934	780	154	0	568	0	9	559	114	124	74	174	18	2	30	6	1	6	10	6	562	120	113	56	172	30	3	33	7	7	0	0	2	2	4	3	10	0				
64500	1337	1099	238	0	763	1	19	744	206	113	92	223	26	7	50	8	2	7	10	14	749	211	101	67	227	42	13	54	8	4	0	1	0	2	4	8	6	1				
71100	934	772	162	0	591	0	11	580	162	102	66	166	23	5	33	4	3	3	13	6	585	151	96	50	176	19	10	50	4	10	1	1	0	0	3	3	11	0				
71200	1616	1382	234	0	814	1	29	785	164	158	81	280	19	13	40	9	6	2	13	26	788	153	142	78	293	18	17	42	6	6	6	1	3	3	1	6	11	2				
71400	970	835	135	0	536	0	7	529	100	120	52	190	11	9	25	5	3	6	8	5	531	104	112	57	190	8	9	23	0	5	1	1	0	1	3	4	13	0				
71500	1141	953	188	0	542	0	14	528	126	115	61	173	9	8	18	5	4	4	5	12	530	123	90	53	186	6	14	26	4	4	3	4	1	2	2	4	7	1				
72100	1082	983	99	0	531	0	9	522	110	113	64	188	8	9	17	5	2	2	4	10	521	110	105	58	183	10	13	21	6	3	0	1	0	0	0	3	7	1				
72200	954	852	102	0	407	0	9	398	66	96	49	147	6	14	13	1	1	1	4	7</																						

Wahlkreis 159: Amtliches Endergebnis der Bundestagswahl am 24.09.2017 nach Wahlbezirken

WB	Wahlberechtigte						Erststimmen														Zweitstimmen																	
	A	A1	A2	A3	B	B1	C	D	CDU	DIE LINKE	SPD	AfD	GRÜNE	NPD	FDP	PIRATEN	BÜSÖ	ÖDP	Die PARTEI	E	F	CDU	DIE LINKE	SPD	AfD	GRÜNE	NPD	FDP	PIRATEN	FREIE WÄHLER	BÜSÖ	MLPD	BGE	DlB	ÖDP	Die PARTEI	Tier-schutz-partei	V-Partei ⁹
75600	1110	822	288	0	638	2	7	631	128	115	82	195	31	2	54	5	4	8	7	4	634	124	97	70	196	32	8	78	0	3	2	0	4	1	5	10	4	0
75700	1224	966	258	0	712	0	13	699	150	133	83	220	34	10	39	5	2	6	17	10	702	158	119	71	218	36	12	45	4	4	1	0	1	4	2	19	7	1
75800	1348	1049	299	0	775	4	15	760	179	166	105	197	23	3	52	7	5	10	13	13	762	187	147	76	206	27	4	67	7	1	3	1	3	2	7	12	12	0
75901	753	519	234	0	422	3	7	415	105	97	49	89	20	0	38	5	3	5	4	6	416	106	64	44	99	22	0	58	3	6	0	0	0	0	2	5	4	3
75902	985	675	310	0	550	1	7	543	146	102	56	123	37	4	51	4	1	8	11	5	545	136	75	53	125	49	6	72	5	1	1	1	2	2	2	8	5	2
75903	924	647	277	0	515	2	7	508	123	69	66	142	33	2	54	6	1	5	7	6	509	108	63	49	148	32	5	80	1	2	0	1	0	2	5	10	3	0
76100	1350	907	443	0	693	2	4	689	171	151	107	86	68	1	62	11	0	5	27	3	690	165	130	86	88	82	1	88	2	5	0	0	3	0	2	26	10	2
76200	1308	975	333	0	765	4	5	760	179	180	87	137	66	4	61	15	4	5	22	4	761	196	144	52	139	90	6	83	7	7	2	1	2	3	8	10	11	0
76300	1153	848	305	0	670	3	3	667	108	209	96	107	66	5	39	10	2	8	17	2	668	116	144	86	114	107	7	44	7	3	1	4	4	6	15	3	3	
76400	542	389	153	0	291	2	1	290	78	76	44	56	12	0	14	4	2	1	3	3	288	69	60	44	62	12	0	31	2	1	0	0	2	0	0	2	3	0
76500	1507	1064	443	0	790	2	6	784	221	174	68	184	41	5	56	9	0	5	21	5	785	194	144	69	178	58	12	83	11	5	0	0	4	3	1	9	13	1
76600	1172	963	209	0	562	1	9	553	102	151	40	174	29	4	37	6	1	7	2	8	554	97	133	37	179	24	9	45	3	3	0	0	3	1	1	6	9	4
76700	1019	937	82	0	397	5	9	388	37	89	46	146	14	12	12	10	4	5	13	7	390	41	82	41	144	18	17	14	5	0	2	1	2	1	2	14	4	2
77100	1357	1050	307	0	723	0	10	713	149	127	84	252	16	4	55	0	6	3	17	8	715	129	109	75	253	21	7	73	3	6	2	2	2	6	3	11	11	2
77200	1670	1258	412	0	868	0	10	858	235	154	90	239	28	8	73	10	4	3	14	8	860	209	129	97	249	33	7	94	6	9	1	0	2	2	1	10	11	0
77300	1121	973	148	0	536	0	10	526	86	90	68	204	19	12	21	5	0	4	17	8	528	89	77	65	192	25	17	30	2	1	0	0	0	2	5	11	9	3
81100	897	711	186	0	461	5	5	456	83	101	56	137	28	0	27	5	4	3	12	5	456	75	86	51	142	32	3	36	2	2	2	1	2	3	6	11	1	1
81200	1708	1266	442	0	915	2	31	884	222	230	132	166	40	3	57	3	6	6	19	21	894	225	201	108	173	60	2	81	7	7	1	0	3	3	5	10	6	2
81400	1577	1091	486	0	764	1	11	753	164	171	101	157	48	4	66	7	2	4	29	5	759	152	142	91	165	66	6	81	1	9	2	1	2	5	2	25	9	0
81500	1162	833	329	0	620	2	7	613	126	177	65	122	44	4	43	8	3	8	13	7	613	112	136	59	136	61	2	60	6	7	1	0	1	3	10	13	6	0
81700	1768	1127	641	0	854	11	7	847	178	198	120	150	87	2	61	16	0	10	25	6	848	162	156	86	165	107	3	109	15	6	0	2	2	5	3	19	6	2
81800	1024	735	289	0	560	1	6	554	151	121	74	96	48	5	42	3	2	4	8	7	553	127	89	70	100	67	2	60	6	4	0	1	0	3	3	14	5	2
81900	1097	701	396	0	516	3	7	509	113	140	72	85	45	3	28	4	2	6	11	5	511	120	109	64	92	67	5	33	4	3	1	1	0	1	0	5	4	2
82100	830	612	218	0	404	1	6	398	68	124	57	58	25	5	22	17	1	4	17	2	402	66	106	46	61	31	3	40	8	3	0	0	5	3	1	22	7	0
82200	1184	823	361	0	599	1	12	587	124	129	97	124	39	2	39	17	1	7	8	9	590	114	104	78	138	44	2	66	10	6	0	0	4	4	5	11	2	2
82300	1169	793	376	0	572	0	3	569	135	140	69	87	57	0	53	9	0	5	14	2	570	128	103	66	101	62	0	78	4	3	0	0	0	3	0	15	7	0
82400	1345	944	401	0	744	6	8	736	144	154	107	141	57	1	78	17	2	8	27	6	738	133	127	78	156	72	1	109	5	7	0	0	4	6	4	26	7	3
82500	1021	559	462	0	388	7	3	385	59	103	53	20	49	0	43	18	1	4	35	0	388	52	87	53	22	51	0	71	7	4	0	2	1	1	7	27	2	1
83100	1049	722	327	0	581	1	7	574	136	117	77	112	50	1	40	13	3	5	20	4	577	127	87	63	120	62	2	73	9	6	1	1	1	2	3	12	8	0
83200	822	633	189	0	461	0	5	456	101	100	49	138	13	3	34	6	0	4	8	8	453	90	83	51	139	20	2	43	5	0	1	0	3	0	4	10	2	0
83300	1199	849	350	0	645	0	5	640	146	149	67	189	16	5	40	11	3	5	9	3	642	141	133	55	188	21	12	53	6	7	1	1	3	1	4	12	4	0
83400	1466	1054	412	0	839	0	8	831	201	194	99	226	24	7	54	5	3	5	13	8	831	186	151	96	248	33	5	76	2	9	0	1	0	2	3	12	7	0
83500	1087	862	225	0	571	1	9	562	104	157	59	142	22	9	35	4	7	5	18	7	564	100	124	61	143	41	7	50	5	1	2	0	5	3	3	12	7	0
83700	972	719	253	0	559	0	6	553	146	129	67	133	30	3	35	4	0	1	5	7	552	143	103	70	151	28	2	34	4	3	0	0	0	2	0	5	7	0
83800	1122	772	350	0	596	0	13	583	159	139	62	140	38	3	24	3	1	1	13	11	585	141	117	56	145	46	2	47	2	1	1	0	2	3	2	13	6	1
84100	1251	987	264	0	741	0	14	727	196	129	95	221	18	0	41	3	3	9	12	13	728	178	120	73	238	24	0	63	2	3	1	0	2	2	4	5	12	1
84200	891	700	191	0	514	1	14	500	94	126	65	142	14	3	33	7	5	3	8	9	505	94	102	61	156	22	2	35	6	4	2	1	4	2	1	5	6	2
84300	1150	889	261	0	670	2	8	662	156	125	90	193	25	1	50	4	2	6	10	6	664	146	117	80	208	25	0	53	4	4	0	1	2	0	8	7	9	0
84400	562	434	128	0	341	0	0	341	105	47	27	97	19	1	30	2	2	3	8	1	340	93	37	17	99	25	2	50	1	2	0	0	0	2	4	3	5	0
84501	1281	964	317	0	834	1	4	830	221	140	115	200	53	3	74	4	2	5	13	5	829	227	110	90	220	62	1	82	2	6	1	0	2	1	9	6	9	1
84502	1052	711	341	0	553	0	8	545	147	83	60	170	29	1	41	1	1	2	10	10	543	143	56	50	170	35	2	59	4	3	0	0	2	0	8	6	4	1
85100	1405	978	427	0	704	2	4	700	162	134	94	182	32	7	67	4	1	5	12	3	701	151	125	70	193	36	6	81	3	3	1	1	1	3	6	6	13	2
85200	1429	984	445	0	771	0	10	761	234																													

Wahlkreis 159: Amtliches Endergebnis der Bundestagswahl am 24.09.2017 nach Wahlbezirken

WB	Wahlberechtigte						Erststimmen												Zweitstimmen																			
	A	A1	A2	A3	B	B1	C	D	CDU	DIE LINKE	SPD	AfD	GRÜNE	NPD	FDP	PIRATEN	BÜSO	ÖDP	Die PARTEI	E	F	CDU	DIE LINKE	SPD	AfD	GRÜNE	NPD	FDP	PIRATEN	FREIE WÄHLER	BÜSO	MLPD	BGE	DIE	ÖDP	Die PARTEI	Tier-schutz-partei	V-Partei ⁹
86800	1132	768	364	0	600	0	5	595	144	119	118	101	59	0	38	1	2	5	8	4	596	157	81	97	112	67	0	60	0	0	0	1	2	2	6	7	3	1
Urnen-wahl gesamt	232636	176019	56617	0	128346	336	1766	126580	29890	26145	16080	31685	7559	778	9292	1254	452	972	2473	1451	126895	28968	21670	13219	32814	8987	1032	12769	858	910	210	109	469	419	677	2018	1567	199

Briefwahlbezirke im Wahlkreis 159

01000	0	0	0	0	411	411	0	411	105	110	72	47	36	1	28	3	0	2	7	1	410	110	81	51	51	44	1	51	0	0	0	1	2	1	2	10	4	1
02001	0	0	0	0	694	694	6	688	195	156	98	99	49	2	53	8	6	6	16	4	690	213	125	85	94	45	3	63	4	4	2	1	5	3	1	26	16	0
02002	0	0	0	0	424	424	2	422	116	114	68	44	28	1	24	10	1	4	12	2	422	110	87	67	49	33	2	40	3	4	0	0	2	4	0	10	9	2
03001	0	0	0	0	596	596	4	592	145	149	96	84	44	3	42	5	4	4	16	0	596	151	110	74	83	56	1	75	4	3	3	1	5	9	1	9	11	0
03002	0	0	0	0	809	809	4	805	238	178	106	127	57	3	59	16	4	2	15	3	806	260	131	82	132	59	4	88	13	6	3	4	6	2	1	7	8	0
04001	0	0	0	0	1023	1023	16	1007	278	248	132	151	71	2	85	9	6	7	18	8	1015	287	209	112	147	81	2	114	8	6	2	0	8	4	4	16	12	3
04002	0	0	0	0	717	717	4	713	193	175	108	109	43	2	45	8	2	7	21	2	715	184	161	96	115	38	4	68	7	3	0	2	6	3	5	14	9	0
05001	0	0	0	0	757	757	5	752	149	185	81	83	106	1	55	26	5	16	45	2	755	168	152	72	80	110	2	73	18	5	0	1	6	2	8	40	16	2
05002	0	0	0	0	589	589	3	586	137	160	64	67	67	1	40	11	0	8	31	1	588	144	110	59	68	73	1	52	15	10	0	0	5	5	4	26	14	2
06001	0	0	0	0	517	517	4	513	114	133	69	83	41	4	37	11	3	4	14	4	513	134	121	52	82	34	4	48	6	1	3	2	2	3	1	13	7	0
06002	0	0	0	0	850	850	5	845	158	235	129	81	133	3	62	9	1	8	26	5	845	186	196	107	77	126	3	78	6	6	0	1	7	12	2	25	9	4
06003	0	0	0	0	848	848	2	846	211	209	129	102	91	2	65	7	1	5	24	2	846	220	160	97	113	110	1	89	2	7	1	1	4	5	5	18	12	1
07001	0	0	0	0	824	824	4	820	251	160	117	146	42	4	69	9	1	4	17	3	821	265	137	82	148	44	5	84	6	9	3	0	2	2	1	21	10	2
07002	0	0	0	0	682	682	10	672	198	157	94	143	19	1	46	2	2	2	8	7	675	204	140	77	145	21	1	67	1	5	3	2	1	2	0	3	2	1
07003	0	0	0	0	829	829	8	821	200	220	117	147	40	1	52	10	4	8	22	7	822	213	190	94	144	49	1	79	5	6	2	0	6	4	5	16	7	1
51001	0	0	0	0	1172	1172	3	1169	392	193	185	147	99	0	111	5	5	8	24	1	1171	384	169	130	164	111	2	165	0	7	0	0	6	3	6	12	11	1
51002	0	0	0	0	1000	1000	6	994	283	208	153	118	123	1	80	3	3	4	18	2	998	323	158	115	127	115	2	105	3	6	1	0	1	5	5	16	13	3
52001	0	0	0	0	1264	1264	5	1259	366	224	196	161	148	3	100	18	7	13	23	4	1260	380	173	138	162	178	8	144	7	12	2	0	8	9	9	16	8	6
52002	0	0	0	0	799	799	3	796	203	147	124	76	142	0	60	14	1	10	19	2	797	219	107	87	75	159	0	99	6	5	0	2	6	4	7	14	6	1
52003	0	0	0	0	998	998	6	992	277	216	147	85	131	0	83	12	1	14	26	4	994	296	147	85	100	175	1	108	6	10	0	0	9	12	8	24	7	6
53001	0	0	0	0	1090	1090	5	1085	287	229	179	153	104	4	81	6	3	11	28	2	1088	299	183	140	165	106	5	117	2	5	0	1	7	4	9	26	14	5
53002	0	0	0	0	767	767	7	760	202	171	144	119	38	4	64	6	1	6	5	6	761	224	132	113	130	54	3	75	2	5	0	0	3	3	4	2	9	2
53003	0	0	0	0	515	515	4	511	141	124	70	83	44	1	27	2	2	2	15	2	513	145	90	63	84	45	1	45	3	1	2	0	6	2	2	15	7	2
54001	0	0	0	0	876	876	5	871	283	185	136	83	74	3	75	7	1	10	14	2	874	296	139	100	103	89	4	88	5	7	1	2	4	4	8	12	10	2
54002	0	0	0	0	1054	1054	11	1043	276	229	139	158	87	5	92	14	7	10	26	7	1047	290	168	122	168	95	2	125	12	10	3	0	3	5	8	24	9	3
54003	0	0	0	0	794	794	5	789	239	151	115	121	69	1	61	12	3	4	13	2	792	238	133	82	122	79	3	86	6	8	0	1	5	1	5	14	6	3
55001	0	0	0	0	935	935	12	923	232	211	143	178	67	3	49	11	8	8	13	4	931	271	168	97	189	64	2	75	5	5	7	1	6	7	6	9	15	4
55002	0	0	0	0	978	978	4	974	245	205	165	198	39	5	73	13	8	4	19	4	974	241	166	135	203	60	5	101	6	12	5	1	6	0	1	16	16	0
56001	0	0	0	0	1166	1166	8	1158	315	239	140	255	47	6	106	12	10	6	22	8	1158	336	196	114	260	49	8	121	8	14	5	0	6	1	2	19	18	1
56002	0	0	0	0	989	989	8	981	246	211	138	210	42	8	87	7	5	4	23	5	984	265	183	96	213	58	7	95	8	12	3	0	11	1	2	15	14	1
57001	0	0	0	0	973	973	5	968	233	255	123	146	80	5	75	13	4	14	20	1	972	269	195	107	155	89	6	80	8	10	3	1	4	5	8	18	11	3
57002	0	0	0	0	832	832	4	828	247	162	131	139	54	0	68	2	4	6	15	5	827	271	140	103	132	59	2	83	2	7	3	0	4	3	4	7	5	2
57003	0	0	0	0	927	927	7	920	242	218	116	154	67	1	88	8	3	10	13	4	923	273	155	76	157	84	7	109	5	14	1	1	2	7	10	14	7	1
61001	0	0	0	0	911	911	16	895	241	181	126	221	21	2	72	7	2	8	14	15	896	255	147	86	224	34	2	87	5	4	2	4	9	5	6	9	16	1
61002	0	0	0	0	665	665	5	660	172	146	79	150	29	14	45	7	6	0	12	4	661	192	129	58	156	22	22	41	5	5	4	1	2	0	0	11	12	1
62001	0	0	0	0	542	542	7	535	150	110	91	87	24	8	38	4	1	10	12	5	537	159	106	50	98	31	6	54	1	4	1	0	2	3	2	12	7	1
62002	0	0	0	0	697	697	7	690	187	131	114	111	51	1	68	9	5	6	7	6	691	200	109	76	113	71	5	81	4	8	2	0	4	3	0	5	9	1
62003	0	0	0	0	898	898	9	889	212	155	154	209	54	3	69	4	2	11	16	3	895	245	130	93	206	59	3	105	3	10	1	2	5	3	6	16	8	0
63001	0	0	0	0	962	962	10	952	305	147	128	172	73	1	106	3	4	3	10	8	954	321	102	82	175	100	3	142	1	7	1	0	5	0	2	8	5	0
63002	0	0	0	0	631	631	2	629	180	115	90	138	28	2	58	2	3	8	5	2	629	196	99	55	144	36	3	58										

Wahlkreis 159: Amtliches Endergebnis der Bundestagswahl am 24.09.2017 nach Wahlbezirken

WB	Wahlberechtigte						Erststimmen														Zweitstimmen																			
	A	A1	A2	A3	B	B1	C	D	CDU	DIE LINKE	SPD	AfD	GRÜNE	NPD	FDP	PIRATEN	BüSo	ÖDP	Die PARTEI	E	F	CDU	DIE LINKE	SPD	AfD	GRÜNE	NPD	FDP	PIRATEN	FREIE WÄHLER	BüSo	MLPD	BGE	DlB	ÖDP	Die PARTEI	Tier-schutz-partei	V-Partei ⁹		
75002	0	0	0	0	873	873	10	863	225	180	135	143	67	4	74	5	3	11	16	8	865	241	142	114	155	81	4	80	2	8	1	1	5	3	10	7	7	4		
75003	0	0	0	0	1076	1076	9	1067	275	235	142	216	68	1	81	8	5	14	22	2	1074	289	183	114	209	75	5	130	5	9	2	1	8	6	10	16	12	0		
76001	0	0	0	0	1022	1022	6	1016	236	212	149	133	135	2	76	21	1	17	34	4	1018	224	139	118	129	189	1	124	9	7	0	0	7	3	17	32	16	3		
76002	0	0	0	0	851	851	9	842	232	198	127	140	60	0	59	7	3	6	10	7	844	230	138	105	158	70	1	86	6	8	0	0	7	6	5	10	11	3		
77000	0	0	0	0	836	836	15	821	226	184	112	172	33	2	56	8	6	6	16	10	826	229	160	86	181	23	3	84	3	10	5	0	6	4	4	11	14	3		
81001	0	0	0	0	920	920	6	914	211	250	135	116	77	3	55	14	2	17	34	4	916	214	198	104	120	113	4	84	9	9	2	0	7	5	12	21	10	4		
81002	0	0	0	0	734	734	3	731	182	189	103	61	74	3	60	21	3	7	28	2	732	172	146	69	72	93	1	103	7	9	2	0	9	9	6	26	8	0		
81003	0	0	0	0	993	993	10	983	225	228	164	117	115	1	65	20	4	10	34	3	990	236	168	129	122	127	1	117	9	3	2	1	8	10	12	31	10	4		
82001	0	0	0	0	917	917	2	915	194	222	140	103	91	4	90	16	3	16	36	1	916	201	166	123	113	110	5	117	9	6	1	0	2	8	10	35	6	4		
82002	0	0	0	0	790	790	5	785	216	172	111	59	83	3	74	23	2	10	32	1	789	193	126	98	61	120	2	116	11	6	1	0	4	6	3	25	15	2		
83001	0	0	0	0	931	931	10	921	260	186	128	148	77	1	81	10	1	10	19	7	924	267	149	103	152	83	0	109	7	4	3	1	6	8	2	16	10	4		
83002	0	0	0	0	1118	1118	16	1102	334	242	144	180	55	13	86	9	7	7	25	9	1109	324	201	132	202	62	11	107	6	9	4	0	6	5	5	21	13	1		
84001	0	0	0	0	690	690	2	688	162	160	86	174	25	2	53	4	5	6	11	1	689	163	136	75	171	25	2	65	2	12	3	0	7	3	3	9	11	2		
84002	0	0	0	0	762	762	7	755	219	142	93	147	57	2	59	6	2	8	20	2	760	249	113	68	142	66	4	74	1	6	1	0	5	6	9	13	1	2		
85000	0	0	0	0	1157	1157	8	1149	329	209	177	201	84	10	93	18	2	9	17	6	1151	339	155	139	218	98	6	117	5	13	0	1	9	6	3	16	20	6		
86001	0	0	0	0	792	792	7	785	212	181	119	86	93	2	57	12	2	8	13	5	787	200	117	106	94	116	2	89	8	9	0	0	5	6	11	16	6	2		
86002	0	0	0	0	974	974	9	965	244	255	158	73	107	5	67	10	2	18	26	7	967	223	173	123	82	157	3	125	5	10	0	1	9	9	8	23	15	1		
86003	0	0	0	0	842	842	5	837	232	168	127	98	101	2	74	11	1	5	18	3	839	228	122	104	112	127	1	100	1	8	0	1	5	3	3	17	5	2		
Brief-wahl gesamt	0	0	0	0	54503	54503	436	54067	14498	11791	7826	8695	4206	213	4298	607	217	509	1207	280	54223	15136	9334	6027	8998	4949	252	5841	351	461	110	46	342	281	325	1004	636	130		
WK 159 gesamt	232636	176019	56617	0	182849	54839	2202	180647	44388	37936	23906	40380	11765	991	13590	1861	669	1481	3680	1731	181118	44104	31004	19246	41812	13936	1284	18610	1209	1371	320	155	811	700	1002	3022	2203	329		

- Legende
- A: Wahlberechtigte
 - A1: Wahlberechtigte ohne Sperrvermerk
 - A2: Wahlberechtigte mit Sperrvermerk
 - A3: Wahlberechtigte nach §
 - B: Wähler
 - B1: davon mit Wahlschein
 - C: Ungültige Erststimmen
 - D: Gültige Erststimmen
 - E: Ungültige Zweitstimmen
 - F: Gültige Zweitstimmen

Wahlkreis 160: Amtliches Endergebnis der Bundestagswahl am 24.09.2017 nach Wahlbezirken

WB	Wahlberechtigte						Erststimmen															Zweitstimmen																		
	A	A1	A2	A3	B	B1	C	D	CDU	DIE LINKE	SPD	AfD	GRÜNE	NPD	FDP	PIRATEN	FREIE WÄHLER	BüSo	MLPD	ÖDP	Die PARTEI	E	F	CDU	DIE LINKE	SPD	AfD	GRÜNE	NPD	FDP	PIRATEN	FREIE WÄHLER	BüSo	MLPD	BGE	DlB	ÖDP	Die PARTEI	Tierschutz-partei	V-Partei ⁹
Urnenwahlbezirke im Wahlkreis 160																																								
11100	1657	1099	558	0	779	2	3	776	88	238	100	42	177	4	37	20	6	1	2	8	53	3	776	80	248	74	44	185	4	51	7	5	0	0	10	5	5	45	9	4
11200	1311	854	457	0	685	10	2	683	76	198	111	32	126	3	37	24	3	1	4	13	55	1	684	78	197	84	38	139	2	51	17	3	0	4	6	8	7	34	13	3
11300	1333	963	370	0	743	8	6	737	102	212	109	61	111	1	42	28	5	2	1	14	49	6	737	93	210	83	62	129	3	64	17	6	0	1	13	7	4	35	7	3
11400	1768	1257	511	0	947	1	12	935	121	268	123	76	166	2	36	40	6	2	3	16	76	10	937	117	277	89	80	172	5	57	21	7	1	1	19	12	5	59	11	4
11500	1548	1053	495	0	865	5	5	860	110	223	108	58	202	1	32	36	2	2	2	18	66	4	861	110	250	76	64	207	2	46	16	0	0	2	11	8	3	47	14	5
11601	1177	843	334	0	726	7	8	718	75	258	80	39	159	1	27	29	5	0	0	12	33	6	720	80	239	67	42	176	1	42	8	2	0	1	12	4	8	25	7	6
11602	1403	932	471	0	793	9	6	787	82	250	104	47	195	0	20	21	7	2	3	10	46	6	787	79	243	89	42	197	0	56	12	3	1	2	9	5	2	34	10	3
11700	1404	950	454	0	798	3	7	791	64	229	116	63	200	1	26	25	4	1	1	9	52	3	795	75	241	86	64	198	1	34	12	4	0	1	13	6	4	45	10	1
11800	1577	1015	562	0	792	7	4	788	98	240	105	50	149	3	27	31	11	4	0	11	59	3	789	84	251	88	56	164	4	41	10	2	0	2	8	8	11	41	15	4
12100	949	656	293	0	557	5	4	553	78	122	70	58	143	0	30	20	5	0	1	8	18	3	554	99	123	59	61	132	0	42	8	5	0	0	3	3	4	9	6	0
12201	1085	769	316	0	668	2	3	665	149	124	83	75	133	2	45	12	5	1	0	11	25	1	667	141	121	69	90	125	0	73	10	2	0	0	2	3	3	15	11	2
12202	1127	746	381	0	606	3	3	603	164	112	79	94	82	2	40	9	4	1	1	6	9	3	603	146	108	64	99	95	2	58	3	4	0	0	1	2	6	10	3	2
12301	1097	777	320	0	587	2	7	580	129	135	70	90	57	2	48	11	8	1	2	3	24	4	583	121	123	57	92	69	2	65	7	6	0	0	1	4	1	18	16	1
12302	875	610	265	0	490	2	5	485	123	112	47	77	47	0	42	7	8	0	1	9	12	4	486	109	104	34	80	56	0	64	2	4	0	0	3	8	6	10	5	1
12400	1362	1152	210	0	724	1	15	709	118	198	65	176	43	12	39	14	11	6	2	5	20	15	709	119	181	56	176	47	11	49	11	7	1	3	8	4	4	16	14	2
13100	1351	897	454	0	686	5	4	682	160	146	98	82	91	1	47	18	8	1	1	9	20	4	682	135	128	81	94	100	1	79	12	4	0	0	6	9	8	21	4	0
13200	1194	830	364	0	569	2	10	559	142	133	77	108	26	1	31	12	8	3	2	6	10	8	561	142	129	76	118	21	2	36	7	4	1	1	5	5	3	10	0	1
13300	1333	944	389	0	728	8	7	721	114	181	103	73	122	4	50	15	4	0	0	11	44	4	724	111	184	79	74	120	7	72	9	2	0	0	5	6	8	34	12	1
13400	1665	1076	589	0	798	3	5	793	170	219	112	96	89	1	45	17	13	1	1	3	26	3	795	161	201	96	107	106	1	59	9	7	0	2	2	0	2	25	15	2
14100	960	707	253	0	518	2	5	513	66	177	49	82	46	4	17	16	4	2	1	4	45	4	514	58	163	48	87	64	3	26	5	1	0	1	8	3	0	37	7	3
14200	1695	1220	475	0	943	7	11	932	73	371	108	71	159	0	31	32	4	0	1	11	71	8	935	78	359	86	73	167	2	52	14	4	0	1	12	9	7	55	12	4
14300	1735	1183	552	0	943	4	12	931	75	343	125	50	173	3	25	25	8	3	3	5	93	8	935	77	340	86	52	178	4	40	19	10	1	2	13	7	6	74	20	6
14401	1271	947	324	0	757	9	7	750	65	261	79	55	143	2	27	39	3	0	0	10	66	5	752	77	252	61	59	148	2	25	15	1	1	1	15	7	5	61	16	6
14402	1209	897	312	0	749	4	7	742	98	226	90	45	167	0	25	21	4	2	1	6	57	4	745	90	238	76	49	160	3	41	7	4	0	1	10	8	2	41	11	4
14500	1506	1178	328	0	922	5	14	908	145	238	94	124	161	7	48	23	4	2	3	15	44	12	910	134	230	89	125	162	7	64	13	6	3	1	8	4	5	33	21	5
14600	1244	950	294	0	736	3	7	729	169	149	79	188	55	2	38	9	9	1	6	5	19	3	733	162	142	66	199	48	1	62	10	7	0	3	3	4	2	12	9	3
15100	1496	1071	424	1	648	3	4	644	151	133	88	76	109	2	36	17	6	0	3	4	19	3	645	159	122	70	78	104	2	53	10	3	0	1	3	3	0	18	17	2
15300	855	650	205	0	496	3	6	490	102	102	71	89	64	2	25	4	14	1	2	4	10	3	493	105	95	53	89	67	9	36	3	6	1	2	0	1	2	10	14	0
21100	1248	942	306	0	678	1	8	670	105	214	85	75	72	1	35	14	6	1	1	10	51	6	672	89	201	55	80	107	3	49	9	4	0	1	4	5	4	43	17	1
21200	1323	1049	274	0	728	2	8	720	114	185	82	140	63	6	44	22	14	1	5	8	36	6	722	105	185	67	146	74	6	60	17	10	0	3	5	2	3	22	15	2
21301	1644	1280	364	0	904	4	14	890	148	208	116	152	109	6	60	22	11	2	3	11	42	11	893	171	180	94	154	108	7	71	15	8	1	4	9	7	9	32	16	7
21302	1550	1224	326	0	856	5	9	847	113	207	117	153	96	5	49	23	10	3	8	12	51	6	850	116	193	91	156	119	7	55	18	11	0	5	5	8	8	36	20	2
21400	1482	1130	352	0	762	0	13	749	135	186	87	145	83	3	33	21	11	1	3	4	37	12	750	125	177	78	143	99	4	37	12	10	0	1	7	3	1	36	13	4
21500	1486	1194	292	0	800	3	7	793	149	172	96	174	76	5	35	25	8	3	1	8	41	7	793	128	173	68	180	96	5	61	15	5	1	1	1	6	5	32	14	2
22100	1569	1258	311	0	919	2	12	907	172	189	130	222	72	5	49																									

Wahlkreis 160: Amtliches Endergebnis der Bundestagswahl am 24.09.2017 nach Wahlbezirken

	Wahlberechtigte						Erststimmen														Zweitstimmen																			
	WB	A	A1	A2	A3	B	B1	C	D	CDU	DIE LINKE	SPD	AfD	GRÜNE	NPD	FDP	PIRATEN	FREIE WÄHLER	BüSo	MLPD	ÖDP	Die PARTEI	E	F	CDU	DIE LINKE	SPD	AfD	GRÜNE	NPD	FDP	PIRATEN	FREIE WÄHLER	BüSo	MLPD	BGE	DiB	ÖDP	Die PARTEI	Tierschutz-partei
23300	1056	843	213	0	662	4	4	658	217	70	60	203	29	0	51	3	8	6	1	2	8	5	657	202	66	44	212	33	4	61	0	6	2	1	2	8	1	6	9	0
23400	1077	916	161	0	691	1	19	672	168	94	78	222	23	5	42	6	9	2	3	3	17	17	674	147	94	75	226	18	11	62	4	5	0	1	3	1	3	13	10	1
24100	951	777	174	0	583	5	9	574	139	106	88	131	34	1	27	7	14	2	0	7	18	5	578	126	111	62	144	39	1	45	5	10	1	0	1	2	3	10	17	1
24200	1161	863	298	0	733	4	3	730	178	141	134	124	58	0	54	6	10	1	0	5	19	3	730	161	151	86	131	75	2	79	1	8	1	0	0	4	6	19	6	0
24300	1039	757	282	0	625	6	13	612	149	124	84	121	53	0	38	9	9	0	1	14	10	9	616	149	115	63	129	63	1	48	4	8	0	2	4	1	5	11	10	3
24400	1322	1020	302	0	801	1	5	796	185	148	124	172	65	5	46	2	17	1	1	13	17	3	798	177	148	84	177	75	8	83	2	14	0	2	0	1	3	13	10	1
24500	1543	1210	333	0	911	2	18	893	209	175	126	240	35	7	49	7	17	4	4	7	13	12	899	204	171	97	255	37	4	74	5	12	4	2	2	3	4	8	16	1
24700	1082	879	203	0	628	0	6	622	168	108	80	169	31	4	26	13	2	0	1	10	10	6	622	151	120	54	169	39	5	42	2	3	0	1	3	2	6	16	9	0
24800	1019	735	284	0	596	1	7	589	166	85	66	159	34	2	45	7	4	1	1	5	14	4	592	150	81	61	174	38	2	59	1	4	1	2	1	3	1	10	3	1
25100	1486	1188	298	0	778	4	8	770	158	195	74	163	57	3	32	24	12	0	2	7	43	8	770	155	187	58	166	62	6	56	10	9	0	2	2	3	3	34	15	2
25200	1205	982	223	0	664	13	10	654	128	133	76	120	71	2	42	18	5	1	3	7	48	5	659	122	136	73	112	71	6	54	9	4	0	3	3	3	40	16	4	
25300	1401	1143	258	0	837	2	9	828	220	128	93	251	33	5	42	12	16	2	4	5	17	9	828	201	119	87	254	29	9	65	7	8	1	3	5	9	4	13	13	1
25400	1751	1391	360	0	915	1	10	905	192	180	107	207	54	3	46	22	13	4	4	12	61	8	907	180	171	89	204	72	8	67	14	6	1	5	5	4	4	45	31	1
25500	1706	1331	375	0	872	2	11	861	183	190	90	179	76	4	66	15	13	0	8	9	28	11	861	180	182	82	194	63	7	73	6	9	0	8	7	7	3	23	14	3
25600	832	596	236	0	441	1	1	440	110	81	68	86	35	5	29	6	2	0	1	6	11	4	437	96	76	44	94	42	4	48	1	3	0	2	0	2	4	6	14	1
25700	1562	1170	392	0	826	0	11	815	199	151	95	214	55	0	54	10	9	3	1	6	18	9	817	175	163	82	217	64	2	76	3	3	4	0	1	4	3	12	8	0
31100	1586	1248	338	0	957	5	10	947	313	125	103	212	74	5	60	14	10	0	1	14	16	8	949	265	141	80	226	82	5	98	4	9	0	0	6	1	9	15	8	0
31200	1379	1097	282	0	754	2	10	744	195	120	97	219	28	4	48	5	12	4	3	5	4	8	746	167	125	93	220	38	3	66	2	10	0	0	3	1	1	5	11	1
31300	1048	854	194	0	655	2	10	645	176	120	55	189	12	6	52	6	7	4	0	4	14	8	647	151	131	48	188	24	8	59	4	9	0	2	2	2	0	11	8	0
31400	1303	957	346	0	814	3	8	806	252	102	82	192	48	3	76	4	11	0	1	12	23	9	805	202	104	70	197	61	7	113	5	11	1	0	0	2	5	16	10	1
31500	1099	855	244	0	729	7	11	718	206	95	80	175	56	2	60	5	6	2	2	12	17	7	722	175	97	76	182	70	1	83	5	3	0	2	2	0	10	7	6	3
31601	1186	899	287	0	741	1	6	735	214	92	87	153	52	4	80	12	10	2	2	15	12	0	741	178	98	77	152	69	2	110	4	8	1	3	1	5	8	8	16	1
31602	1045	784	261	0	692	2	8	684	224	81	77	146	61	4	55	4	6	0	2	15	9	6	686	201	87	57	153	62	5	81	2	5	1	0	1	0	11	11	8	1
31701	935	761	174	0	505	2	9	496	122	104	44	124	24	7	46	8	7	2	0	3	5	10	495	114	104	38	130	24	7	55	6	3	1	1	1	2	1	3	4	1
31702	929	781	148	0	611	1	7	604	152	111	73	172	20	3	39	9	9	2	1	4	9	5	606	137	116	63	184	25	2	50	8	7	0	0	1	0	3	5	5	0
31800	860	737	123	0	513	0	7	506	113	115	45	151	21	7	23	9	6	2	0	7	7	7	506	98	114	40	160	21	10	27	2	6	0	2	3	0	3	12	7	1
32100	1389	1097	292	0	894	0	8	886	260	119	63	289	32	7	75	4	18	3	1	7	8	7	887	233	105	49	309	45	9	98	4	6	2	1	1	5	4	3	10	3
32201	859	708	151	0	580	4	11	569	176	58	42	193	28	3	41	0	11	2	3	4	8	8	572	148	58	36	213	24	3	65	1	3	2	3	0	2	3	4	7	0
32202	801	607	194	0	428	0	5	423	121	66	37	126	18	0	35	5	8	0	0	2	5	2	426	107	70	35	131	14	2	50	1	5	0	0	2	0	0	4	5	0
32300	943	706	237	0	611	3	5	606	179	88	59	150	45	3	57	3	3	1	1	7	10	6	605	169	82	60	154	52	3	65	0	2	0	0	1	0	4	5	8	0
32400	1140	823	317	0	711	0	9	702	203	117	78	146	80	3	38	7	10	1	1	7	11	8	703	160	118	75	165	85	2	63	4	9	0	0	0	3	4	9	4	2
41100	1329	896	433	0	748	0	3	745	221	118	70	150	88	1	79	3	4	2	0	6	3	3	745	167	106	63	157	97	0	122	1	3	0	0	3	4	6	5	9	2
41200	1207	861	346	0	721	5	8																																	

Wahlkreis 160: Amtliches Endergebnis der Bundestagswahl am 24.09.2017 nach Wahlbezirken

WB	Wahlberechtigte						Erststimmen															Zweitstimmen																		
	A	A1	A2	A3	B	B1	C	D	CDU	DIE LINKE	SPD	AfD	GRÜNE	NPD	FDP	PIRATEN	FREIE WÄHLER	BüSo	MLPD	ÖDP	Die PARTEI	E	F	CDU	DIE LINKE	SPD	AfD	GRÜNE	NPD	FDP	PIRATEN	FREIE WÄHLER	BüSo	MLPD	BGE	DlB	ÖDP	Die PARTEI	Tierschutz-partei	V-Partei ^h
93102	1160	845	315	0	611	3	1	610	124	110	83	118	64	2	47	15	12	3	1	10	21	1	610	105	117	77	130	63	2	62	6	8	1	0	3	1	9	17	6	3
93200	1654	1222	432	0	883	1	7	876	190	154	117	150	95	5	70	25	16	2	3	9	40	7	876	178	142	102	157	107	7	102	11	7	2	3	6	2	5	38	6	1
93300	988	691	297	0	501	3	2	499	99	106	61	87	55	1	42	7	16	0	3	10	12	2	499	97	109	52	87	57	2	48	9	8	1	1	4	4	3	11	6	0
93400	961	733	228	0	580	0	12	568	147	113	65	125	47	3	36	11	6	1	2	5	7	10	570	130	96	61	120	64	6	54	9	4	0	2	4	4	9	6	1	
93500	1394	1030	364	0	754	7	9	745	145	139	102	155	65	7	51	17	11	3	1	12	37	7	747	130	140	86	157	76	10	73	10	7	1	1	2	6	6	30	12	0
93600	1662	1230	432	0	885	6	10	875	200	190	118	144	101	5	55	16	11	1	0	8	26	9	876	185	179	86	147	107	8	92	9	8	0	0	6	5	3	26	12	3
94101	955	766	189	0	515	1	6	509	101	82	78	134	33	4	35	8	6	2	0	8	18	5	510	103	95	58	146	28	7	36	6	3	1	1	4	0	2	13	7	0
94102	968	781	187	0	533	0	13	520	131	77	64	162	14	8	34	8	7	2	0	5	8	7	526	109	70	63	175	25	5	44	4	6	1	1	0	2	2	10	9	0
94200	1272	932	340	0	722	0	12	710	184	117	76	204	37	8	37	11	10	2	0	7	17	7	715	169	119	63	212	39	4	49	6	6	0	0	4	4	6	16	18	0
94400	1098	791	307	0	620	2	7	613	163	79	56	182	32	2	63	8	11	1	1	9	6	2	618	159	73	45	186	31	4	82	4	7	0	0	2	3	6	11	4	1
94501	1023	723	300	0	605	2	2	603	175	102	66	143	52	1	41	3	7	2	0	5	6	2	603	153	99	56	147	47	0	72	2	5	1	0	3	3	0	10	5	0
94502	858	699	159	0	593	3	5	588	187	81	74	130	31	1	62	7	4	1	0	5	5	2	591	165	82	64	136	43	2	70	6	2	1	0	2	0	3	5	9	1
94600	1479	1168	311	0	895	0	11	884	217	112	91	290	62	1	67	11	13	0	2	5	13	8	887	180	120	80	300	60	3	89	5	11	2	3	4	3	5	6	14	2
95100	1630	1439	191	0	748	1	17	731	132	148	79	264	17	20	27	9	8	6	5	4	12	12	736	121	144	68	276	22	24	32	4	8	0	4	2	6	2	10	13	0
95200	1099	974	125	0	460	1	7	453	81	82	50	180	8	8	17	6	6	1	0	2	12	8	452	73	74	45	179	16	13	15	4	5	1	0	0	2	1	13	9	2
95400	877	764	113	0	462	0	9	453	128	93	59	125	8	5	13	3	9	2	2	1	5	10	452	124	90	62	126	9	8	16	0	5	0	2	1	0	1	3	5	0
95500	1394	1111	283	0	743	3	8	735	153	105	73	269	16	15	47	10	14	3	5	6	19	8	735	123	99	62	292	21	11	66	10	7	1	2	4	1	1	19	15	1
95600	1157	981	176	0	572	3	11	561	87	88	62	244	19	10	23	4	7	1	3	8	5	9	563	88	88	50	247	16	19	22	4	2	3	2	3	1	4	3	8	3
96100	1456	1179	277	0	711	1	12	699	132	137	73	241	21	5	57	9	6	0	1	6	11	11	700	121	144	64	232	25	7	60	9	9	0	0	2	3	2	9	10	3
96300	1737	1408	329	0	788	1	13	775	158	147	63	280	15	6	47	10	19	5	1	10	14	12	776	146	144	56	275	26	11	54	0	14	3	2	3	4	8	13	14	3
96600	1693	1419	274	0	778	3	17	761	126	132	73	311	26	7	42	9	10	2	5	4	14	16	762	114	131	76	306	21	17	48	8	3	1	2	3	0	4	13	14	1
97100	1547	1277	270	0	840	0	16	824	166	149	92	286	27	10	43	13	12	2	3	3	18	17	823	141	141	90	304	33	12	49	7	11	1	4	1	1	2	16	10	0
97300	1675	1443	232	0	842	0	11	831	165	157	76	287	23	23	37	11	15	2	3	9	23	13	829	140	134	75	307	24	18	61	6	14	2	2	2	6	2	20	14	2
97600	1241	991	250	0	594	1	5	589	115	123	55	217	16	6	23	11	8	1	3	3	8	2	592	110	116	61	222	15	11	27	6	5	1	1	1	1	0	8	7	0
98100	1440	1152	288	0	894	1	13	881	254	104	72	295	41	3	69	7	14	1	0	5	16	12	882	216	115	66	291	49	6	95	2	6	0	0	3	1	4	11	16	1
98200	1442	1082	360	0	865	0	9	856	233	118	86	278	41	7	52	6	10	2	1	11	11	7	858	194	117	86	294	44	6	70	4	7	2	1	3	0	7	12	11	0
98300	1327	1028	299	0	819	2	10	809	251	88	72	263	32	1	63	7	10	4	0	6	12	7	812	208	104	67	272	35	2	82	9	9	0	0	4	2	4	9	4	1
98401	1004	771	233	0	549	0	11	538	145	81	62	145	31	4	28	6	20	0	0	7	9	11	538	126	75	56	148	32	5	49	7	11	0	0	5	1	6	8	8	1
98402	974	767	207	0	530	0	7	523	106	88	57	161	18	6	45	5	10	5	2	6	14	7	523	90	84	41	180	27	6	56	6	4	3	0	4	2	2	10	8	0
98500	1460	1046	414	0	850	1	7	843	243	132	66	235	62	2	60	8	13	0	0	10	12	9	841	209	132	76	245	62	2	71	3	9	0	0	0	0	6	17	7	2
98600	1253	945	308	0	734	2	8	726	209	102	63	207	50	5	53	8	10	4	0	5	10	8	726	179	92	61	221	56	5	70	5	9	1	0	4	2	3	7	10	1
99810	881	710	171	0	633	0	5	628	218	71	55	176	15	3	68	2	9	2	0	2	7	4	629	177	85	49	195	14	2	90	4	3	0	0	0	0	7	2	1	
90110	1547	1291	256	0	928	0	10	9																																

Wahlkreis 160: Amtliches Endergebnis der Bundestagswahl am 24.09.2017 nach Wahlbezirken

	Wahlberechtigte						Erststimmen															Zweitstimmen																		
WB	A	A1	A2	A3	B	B1	C	D	CDU	DIE LINKE	SPD	AfD	GRÜNE	NPD	FDP	PIRATEN	FREIE WÄHLER	BüSo	MLPD	ÖDP	Die PARTEI	E	F	CDU	DIE LINKE	SPD	AfD	GRÜNE	NPD	FDP	PIRATEN	FREIE WÄHLER	BüSo	MLPD	BGE	DlB	ÖDP	Die PARTEI	Tierschutz-partei	V-Partei [§]
35310	1099	893	206	0	748	1	5	743	240	105	63	215	36	2	57	5	9	1	1	2	7	2	746	220	91	58	236	49	1	60	8	3	0	1	3	2	0	7	7	0
35410	1208	1000	208	0	822	3	6	816	217	92	78	233	51	8	90	4	19	5	0	8	11	10	812	181	97	70	249	55	8	105	6	16	2	0	2	1	4	5	11	0
35510	976	777	199	0	615	2	9	606	211	61	40	189	28	3	51	3	9	2	1	4	4	12	603	178	59	44	203	26	4	72	1	4	0	0	1	0	2	3	4	2
35610	217	196	21	0	137	0	0	137	42	19	8	44	4	1	11	0	3	0	1	4	0	0	137	38	21	7	43	3	1	15	1	1	0	0	1	2	2	1	1	0
Uren-wahl-gesamt	196812	150144	46667	1	112021	380	1302	110719	26259	20334	12407	26050	9381	663	7543	1725	1504	283	240	1143	3187	1038	110983	23500	20032	10686	27186	10068	809	10348	966	1027	112	167	584	461	613	2587	1603	234

Briefwahlbezirke im Wahlkreis 160

	0	0	0	0	959	959	5	954	112	250	137	33	259	2	49	26	8	1	0	11	66	3	956	127	281	93	48	251	1	64	16	5	0	1	4	17	3	31	12	2
11002	0	0	0	0	832	832	5	827	123	228	129	27	166	2	44	27	6	0	2	10	63	3	829	128	220	99	33	168	1	73	14	3	0	0	10	16	8	45	10	1
11003	0	0	0	0	1234	1234	11	1223	122	370	160	37	336	0	58	41	10	1	1	17	70	4	1230	167	361	146	38	327	0	59	14	5	1	2	26	14	11	39	11	9
11004	0	0	0	0	972	972	3	969	111	280	136	36	242	0	49	30	7	0	2	16	60	4	968	115	283	122	37	246	0	66	16	3	0	3	10	8	13	39	5	2
12001	0	0	0	0	585	585	3	582	141	121	69	38	132	1	23	14	8	0	0	6	29	3	582	143	123	62	41	129	2	44	7	4	0	0	5	1	2	12	4	3
12002	0	0	0	0	1133	1133	8	1125	273	221	162	146	168	1	91	18	9	2	1	10	23	4	1129	280	213	130	149	153	0	116	15	12	3	1	6	7	1	26	13	4
13001	0	0	0	0	779	779	8	771	194	201	108	77	92	2	43	13	4	2	0	4	31	7	772	181	190	90	86	94	4	73	8	5	0	1	7	1	2	20	6	4
13002	0	0	0	0	945	945	5	940	261	170	128	70	175	1	63	16	8	1	2	12	33	3	942	258	169	101	71	190	1	91	9	6	1	1	11	4	5	17	5	2
14001	0	0	0	0	1225	1225	8	1217	148	390	120	44	285	5	50	41	7	1	4	17	105	6	1219	162	399	110	45	262	3	75	17	7	0	1	14	15	13	68	22	6
14002	0	0	0	0	603	603	3	600	65	176	69	27	149	0	26	30	9	2	1	11	35	2	601	76	172	65	38	148	0	25	11	7	0	1	11	6	5	27	5	4
14003	0	0	0	0	593	593	10	583	142	119	52	76	94	4	29	11	12	0	1	8	35	8	585	121	122	59	85	95	3	40	11	7	0	0	4	2	6	19	10	1
15000	0	0	0	0	602	602	6	596	154	109	62	83	94	2	55	6	6	1	0	8	16	4	598	143	102	53	86	85	5	87	2	6	2	0	2	0	4	7	13	1
21001	0	0	0	0	903	903	5	898	192	196	108	95	128	3	42	21	9	0	0	27	77	3	900	182	212	77	91	156	4	69	7	7	0	0	10	10	10	43	18	4
21002	0	0	0	0	930	930	3	927	181	226	100	86	160	1	56	33	11	1	6	19	47	6	924	178	225	76	104	145	4	84	9	7	1	4	12	7	5	44	14	5
22001	0	0	0	0	895	895	15	880	235	160	102	170	68	5	54	17	13	5	1	14	36	10	885	236	152	86	167	74	7	77	12	7	1	0	3	8	7	26	20	2
22002	0	0	0	0	987	987	6	981	275	160	104	202	78	5	69	13	18	6	1	20	30	4	983	259	165	82	212	78	8	91	7	17	6	2	8	5	4	21	18	0
23000	0	0	0	0	816	816	5	811	284	101	77	182	50	7	66	8	8	3	1	5	19	3	813	276	106	57	187	38	8	86	5	7	1	0	5	3	3	16	14	1
24001	0	0	0	0	1022	1022	7	1015	286	178	156	130	96	5	87	15	16	1	1	24	20	4	1018	276	184	117	146	106	2	110	4	9	2	1	5	1	18	16	21	0
24002	0	0	0	0	796	796	10	786	263	132	101	126	61	6	48	10	11	5	2	13	8	3	793	242	134	96	151	63	4	58	2	6	1	2	6	1	3	9	14	1
25001	0	0	0	0	1084	1084	13	1071	281	209	125	145	130	6	73	25	12	2	7	12	44	6	1078	288	204	115	149	105	8	99	12	11	0	4	15	6	5	35	17	5
25002	0	0	0	0	956	956	7	949	261	165	152	142	85	5	48	20	14	4	4	18	31	4	952	253	161	114	149	87	3	95	4	10	3	3	7	8	11	25	14	5
31001	0	0	0	0	786	786	15	771	232	146	75	160	44	2	71	5	6	1	0	10	19	3	783	215	150	82	176	43	2	76	0	8	0	0	8	2	2	10	9	0
31002	0	0	0	0	846	846	9	837	293	117	77	125	77	2	91	11	9	2	2	12	19	3	843	260	114	66	149	90	3	109	6	7	2	1	4	0	8	15	7	2
31003	0	0	0	0	684	684	4	680	243	114	66	134	40	3	46	5	11	1	5	7	5	3	681	211	113	59	146	40	6	66	0	10	0	4	5	3	5	7	6	0
32001	0	0	0	0	417	417	4	413	149	52	37	106	15	3	34	1	5	0	1	6	4	2	415	138	42	41	112	17	2	43	0	3	0	0	1	3	3	3	6	1
32002	0	0	0	0	726	726	2	724	234	112	94	112	64	2	54	9	15	3	0	12	13	0	726	230	111	69	117	74	0	77	3	13	1	0	0	3	9	11	6	2
41001	0	0	0	0	750	750	4	746	258	94	94	90	107	0	70	5	9	1	1	4	13	2	748	220	101	67	100	108	0	125	0	2	0	0	6	4	1	6	7	1
41002	0	0	0	0	654	654	6	648	255	86	68	82	56	2	73	2	9	0	1	7	7	2	652	209	78	58	94	68	1	123	1	4	0	1	2	2	2	2	5	2
42001	0	0	0	0	814	814	7	807	286	98	88	84	127	1	69	10	11	0	0	11	22	3	811	269	113	74	93	112	0	107	4	5	0	1	10	0	5	14	3	1
42002	0	0	0	0	618	618	5	613	201	94	89	79	71	5	40	5	11	2	1	10	5	5	613	192	88	83	84	63	4	64	3	11	0	0	3	3	4	2	8	1
42003	0	0	0	0	906	906	6	900	329	141	82	136	86	2	80	9	6	5	0	11	13	2	904	305	125	75	150	90	1	110	2	2	2	0	12	7	5	5	12	1
43000	0	0	0	0	681	681	8	673	206	81	77	125	98	3	51	2	11	0	1	12	6	3	678	195	92	77	135	86	1	65	0	5	0	0	5	1	6	3	6	1
91001	0	0	0	0	1118	1118	11	1107	316	185	127	181	92	8	95	13	28	5	1	12	44	9	1109	310	194	124	189	86	9	100	9	16	2	0	13	4	3	31	15	4
91002	0	0	0	0	799	799	5	794	230	141	98	126	69	10	56	15	13	2	2	10	22	4	795	226	129	87	132	61	6	75	14	13	1	0	11	3	8	16	11	2
92001	0	0	0	0	956	956	1	955	211	197	152	85	119	4	79	20	23	3	1	18	43	1	955	211	174	128	96	134	4	104	11	14	2	2	5	3	13	36	13	5
92002	0	0	0	0	901	901	13	888	206	174	119	98	122	4	68	25	14	2	1	18	37	10	891	204	177	89	110	114	3	100	15	9	0	0	9	8	15	29	9	0
93001	0	0	0	0	606	606	4	602	137	93	108	49	92	3	43	13	13	0	1	16	34	3	603	135	92	77	52	105	3	65	5	9	1	2	2	4	9	26	11	5
93002	0	0	0	0	923	923	8	915	219	182	118	83	156	2	62	24	11	1	2	21	34	2	921	209	177	97	96	165	2	81	11	14	1	1	10	7	11	24	13	2
93003	0	0	0	0	763	763	2	761	198	130	128	77	97	1	55	16	17	2	1	12	27	1	762	181	125	104	79	109	2	75	11	11	2	1	7	4	4	32	7	8
94001	0	0	0	0	974	974	2	972	287	172	127	167	75	8	59	13	19	1	1	21	22	0	974	267	175	96	181	84	7	94	3	11	1	0	6	4	6	22	16	1
94002	0	0	0	0	738	738	3	735	240	81	90	136	60	3	66	7	10	3	2	13	24	2	736	217	94	91	134	52	3	88	3	5	3	0	2	6	9	13	14	2
95000	0	0	0	0	844	844	6	838	244	169	86	201	28	8	50	9	17	3	4	4	15	4	840	217	160	86	219	29	8	73	8	10	1	4	5	2	1	7	10	0
96000	0	0	0	0	840	840	9	831	239	169	97	154	44	7	56	10	13	7	3	8	24	8																		

Wahlkreis 160: Amtliches Endergebnis der Bundestagswahl am 24.09.2017 nach Wahlbezirken

WB	Wahlberechtigte						Erststimmen															Zweitstimmen																		
	A	A1	A2	A3	B	B1	C	D	CDU	DIE LINKE	SPD	AfD	GRÜNE	NPD	FDP	PIRATEN	FREIE WÄHLER	BüSo	MLPD	ÖDP	Die PARTEI	E	F	CDU	DIE LINKE	SPD	AfD	GRÜNE	NPD	FDP	PIRATEN	FREIE WÄHLER	BüSo	MLPD	BGE	DlB	ÖÖP	Die PARTEI	Tierschutz- partei	V- Partei*
46010	0	0	0	0	758	758	2	756	298	66	63	131	66	2	87	8	13	5	0	5	12	1	757	260	66	59	147	67	2	121	5	11	2	0	2	1	3	3	4	4
47010	0	0	0	0	539	539	1	538	201	61	36	118	28	4	52	5	6	2	1	9	15	0	539	165	64	32	131	35	2	76	1	3	0	0	1	5	3	11	9	1
35010	0	0	0	0	902	902	0	902	315	124	79	189	70	3	75	7	9	1	1	14	15	0	902	279	141	68	196	54	5	105	2	4	1	1	7	1	12	10	12	4
Briefwahlgesamt	0	0	0	0	44749	44749	332	44417	12202	8180	5210	6352	5392	205	3192	739	632	114	83	648	1468	196	44553	11507	8186	4489	6821	5333	199	4444	361	458	60	55	354	242	329	1007	575	133
Gemeinden																																								
10300	3928	3453	475	0	2898	475	44	2854	885	331	292	859	104	22	179	32	64	16	8	24	38	29	2869	817	335	257	870	114	39	278	25	31	6	4	14	6	8	27	31	7
10500	7846	6869	977	0	5809	931	115	5694	1681	739	532	1805	162	68	400	40	121	23	5	52	66	106	5703	1465	743	533	1873	186	78	535	38	83	9	6	12	8	20	48	62	4
10600	8146	6659	1486	1	6631	1449	109	6522	1978	820	592	1947	246	61	497	51	133	10	10	93	84	96	6535	1686	801	542	2030	290	84	741	38	93	5	6	21	10	46	64	72	6
10700	15243	12700	2543	0	11751	2457	177	11574	3290	1647	1344	3243	436	114	832	90	247	37	20	147	127	142	11609	3018	1594	1259	3344	486	131	1092	59	185	19	14	50	28	72	100	145	13
10800	3489	2981	508	0	2959	494	46	2913	890	346	216	946	118	27	200	20	67	16	6	34	27	47	2912	799	349	211	1002	111	32	246	14	50	8	3	6	3	12	17	42	7
Gemeinden gesamt	38652	32662	5989	1	30048	5806	491	29557	8724	3883	2976	8800	1066	292	2108	233	632	102	49	350	342	420	29628	7785	3822	2802	9119	1187	364	2892	174	442	47	33	103	55	158	256	352	37
WK 160 gesamt	235464	182806	52656	2	186818	50935	2125	184693	47185	32397	20593	41202	15839	1160	12843	2697	2768	499	372	2141	4997	1654	185164	42792	32040	17977	43126	16588	1372	17684	1501	1927	219	255	1041	758	1100	3850	2530	404

Statistische Veröffentlichungen

	Stand	Preis Druck in Euro	Preis PDF-Datei
Faktum Dresden - Die Sächsische Landeshauptstadt in Zahlen	31.12.2013	kostenlos	kostenlos
Dresden in Zahlen (quartalsweise)		kostenlos	kostenlos

Statistische Jahrbücher

Dresden in Zahlen 2002	31.12.2002	9,00	-
------------------------	------------	------	---

Sonderveröffentlichungen (Auswahl)

125 Jahre Statistik in Dresden	1999	6,00	kostenlos
Stadtplan Dresden - Sonderausgabe mit kleinräumiger Gliederung	2004	3,00	-
Straßenverzeichnis Dresden 2017	31.12.2017	4,00	kostenlos
Bürgerentscheid Krankenhäuser Dresden-Friedrichstadt und Neustadt	29.01.2012	5,00	kostenlos

Statistische Mitteilungen

Arbeit und Soziales 2016	31.12.2016	12,00	kostenlos
Bevölkerung und Haushalte 2017	31.12.2017	12,00	kostenlos
Bauen und Wohnen 2017	31.12.2017	8,00	kostenlos
Bevölkerungsbewegung 2016	31.12.2016	8,00	kostenlos
Dresden und das Umland 2002 bis 2007	31.12.2007	12,00	kostenlos
Gebäude und Wohnungszählung 2011	09.05.2011	-	kostenlos
Stadtteilkatalog 2016	31.12.2016	-	kostenlos

Umfragen

Kommunale Bürgerumfrage 2014 - Tabellenteil	Apr. 2014	12,00	kostenlos
Kommunale Bürgerumfrage 2014 - Hauptaussagen	Apr. 2014	12,00	kostenlos
Kommunale Bürgerumfrage 2016 - Tabellenteil	Feb. 2016	12,00	kostenlos
Kommunale Bürgerumfrage 2016 - Hauptaussagen	Feb. 2016	12,00	kostenlos

Wahlen

Bundestagswahl 2017 - Ergebnisse in Dresden	24.09.2017	8,00	kostenlos
Europawahl/Kommunalwahl 2014 - Ergebnisse in Dresden	25.05.2014	12,00	kostenlos
Landtagswahl 2014 - Ergebnisse in Dresden	31.08.2014	8,00	kostenlos
Oberbürgermeisterwahl 2015 in Dresden	07.06/05.07.2015	8,00	kostenlos

Sachdaten auf Datenträgern	Preis in Euro	Format
Hausnummernverzeichnis	40,00	EXCEL
Straßenabschnittsdatei - Straßenverzeichnis Dresden	kostenlos	EXCEL
Straßenabschnittsdatei - Straßenverzeichnis Dresden - Update	kostenlos	EXCEL
Straßenschlüsseldatei	18,00	EXCEL
Altersstrukturtabelle Bevölkerungsbestand nach statistischen Bezirken und 9 Altersgruppen	40,00	EXCEL
Gebäudebestand nach statistischen Bezirken	40,00	EXCEL
Auftragsrecherche je Datenfeld	0,05	EXCEL
Recherchengrundgebühr	10,00	

Auszüge aus statistischen Unterlagen	Format	Preis Druck in Euro	Preis PDF-Datei
je Seite schwarz-weiß-Kopie	DIN A4	1,00	kostenlos
je Seite schwarz-weiß-Kopie	DIN A3	2,00	kostenlos

Veröffentlichungen von Sachkarten auf Anfrage nach Aufwand	
Personalkosten	
je angefangene halbe Stunde	20,00

Entgeltbefreiungen:

Bundesrepublik Deutschland
Freistaat Sachsen
kommunale Körperschaften
in gegenseitiger Entgeltbefreiung
Schulen in kommunaler und freier Trägerschaft

Rabatte (außer Stadtplan und Recherchen)

Sachdatenbereitstellung zum Preis über 150,00 EUR

Schüler 50 Prozent
Studenten 50 Prozent
50 Prozent je Datenfeld

Postanschrift:

Landeshauptstadt Dresden
Kommunale Statistikstelle
Postfach 12 00 20
01001 Dresden



Dresden.
Dresdener

Besucheranschrift:

Ostra-Allee 11, 2. Etage
01067 Dresden

Öffnungszeiten

Mo, Fr 9 bis 12 Uhr
Di, Do 9 bis 12 Uhr und 13 bis 16 Uhr
Mi geschlossen

Telefon (03 51) 4 88 11 00

E-Mail statistik@dresden.de

Internet <http://www.dresden.de/statistik>

Stand: Juni 2018 - Preisliste Nr. 3/2018

Impressum

Herausgeberin:
Landeshauptstadt Dresden

Kommunale Statistikstelle
Telefon (03 51) 4 88 11 00
E-Mail statistik@dresden.de

Amt für Presse- und Öffentlichkeitsarbeit
Telefon (03 51) 4 88 23 90
Telefax (03 51) 4 88 22 38
E-Mail presse@dresden.de

Postfach 12 00 20
01001 Dresden
www.dresden.de
[facebook.com/stadt Dresden](https://facebook.com/stadtDresden)

Zentraler Behördenruf 115 – Wir lieben Fragen

Redaktion: Kommunale Statistikstelle
Titelfoto: eb-picture - fotlia.com

Redaktionsschluss: Juni 2018

Elektronische Dokumente mit qualifizierter elektronischer Signatur können über ein Formular eingereicht werden. Darüber hinaus gibt es die Möglichkeit, E-Mails an die Landeshauptstadt Dresden mit einem S/MIME-Zertifikat zu verschlüsseln oder mit DE-Mail sichere E-Mails zu senden. Weitere Informationen hierzu stehen unter www.dresden.de/kontakt.

Dieses Informationsmaterial ist Teil der Öffentlichkeitsarbeit der Landeshauptstadt Dresden. Es darf nicht zur Wahlwerbung benutzt werden. Parteien können es jedoch zur Unterrichtung ihrer Mitglieder verwenden.