

Dresden.
DIESTAG

Statistische Mitteilungen

Stadtteilkatalog 2019

Zeichenerklärung

-	Nichts vorhanden (genau Null)
0	Weniger als die Hälfte von 1 in der letzten besetzten Stelle – Eine Ausnahme bilden Grafiken in denen Prozentzahlen angegeben sind
.	Zahlenwert unbekannt oder geheim zu halten
x	Tabellenfeld gesperrt, da Aussage nicht sinnvoll
davon	Aufgliederung einer Gesamtmenge in alle Teilmengen
darunter	nur einzelne Teilmengen werden aufgeführt
Stand:	wenn nicht anders angegeben, gilt als Stichtag der 31. Dezember 2019
Karten:	Amt für Geodaten und Kataster, cardo WebGis

Inhalt

Hinweise, Definitionen	6
Stadtbezirk Altstadt	
01 Innere Altstadt	9
02 Pirnaische Vorstadt	13
03 Seevorstadt-Ost	17
04 Wilsdruffer Vorstadt/Seevorstadt-West	21
05 Friedrichstadt	25
06 Johannstadt-Nord	29
07 Johannstadt-Süd	33
Stadtbezirk Neustadt	
11 Äußere Neustadt (Antonstadt)	37
12 Radeberger Vorstadt	41
13 Innere Neustadt	45
14 Leipziger Vorstadt	49
15 Albertstadt	53
Stadtbezirk Pieschen	
21 Pieschen-Süd	57
22 Mickten	61
23 Kaditz	65
24 Trachau	69
25 Pieschen-Nord/Trachenberge	73
Stadtbezirk Klotzsche	
31 Klotzsche	77
32 Hellerau/Wilschdorf	81
Ortschaften Weixdorf, Langebrück, Schönborn	
35 Weixdorf	85
36 Langebrück/Schönborn	89
Stadtbezirk Loschwitz	
41 Loschwitz/Wachwitz	93
42 Bühlau/Weißer Hirsch	97
43 Hosterwitz/Pillnitz	101

Ortschaft Schönfeld-Weißig		
45	Weißig	105
46	Gönnsdorf/Pappritz	109
47	Schönfeld/Schullwitz	113
Stadtbezirk Blasewitz		
51	Blasewitz	117
52	Striesen-Ost	121
53	Striesen-Süd	125
54	Striesen-West	129
55	Tolkewitz/Seidnitz-Nord	133
56	Seidnitz/Dobritz	137
57	Gruna	141
Stadtbezirk Leuben		
61	Leuben	145
62	Laubegast	149
63	Kleinzschachwitz	153
64	Großzschachwitz	157
Stadtbezirk Prohlis		
71	Prohlis-Nord	161
72	Prohlis-Süd	165
73	Niedersedlitz	169
74	Lockwitz	173
75	Leubnitz-Neuostra	177
76	Strehlen	181
77	Reick	185
Stadtbezirk Plauen		
81	Südvorstadt-West	189
82	Südvorstadt-Ost	193
83	Räcknitz/Zschernitz	197
84	Kleinpestitz/Mockritz	201
85	Coschütz/Gittersee	205
86	Plauen	209
Ortschaften Cossebaude, Mobschatz, Oberwartha		
90	Cossebaude/Mobschatz/Oberwartha	213
Stadtbezirk Cotta		
91	Cotta	217
92	Löbtau-Nord	221
93	Löbtau-Süd	225
94	Naußlitz	229
95	Gorbitz-Süd	233
96	Gorbitz-Ost	237
97	Gorbitz-Nord/Neu-Omsewitz	241
98	Briesnitz	245

Methodische Hinweise, Definitionen

Kommunale kleinräumige Gebietsgliederung

Seit 1992 ist das Dresdner Stadtgebiet für statistische, stadtplanerische und verwaltungstechnische Zwecke hierarchisch in Stadtbezirke, Stadtteile, Statistische Bezirke und Blöcke gegliedert. Die Stadtteile in den Stadtbezirken wurden mit einem 2-stelligen Schlüssel versehen, dessen erste Ziffer den jeweiligen Stadtbezirk bezeichnet.

Als Folge der Eingemeindungen von 1997 und 1999 entstanden neben den Stadtbezirken neun Ortschaften, denen sieben neue Stadtteile zugeordnet wurden.

Aus statistik- und datenschutzrechtlichen Gründen werden die wenig bewohnten Stadtteile Industriegebiet Klotzsche (33), Hellerberge (34) und Dresdner Heide (44) nicht gesondert ausgewiesen. Mit Ausnahme der Angaben zur Flächennutzung sind alle Werte jeweils benachbarten Stadtteilen zugeordnet (33 und 34 zu Klotzsche (32) und 44 zu Bühlau/Weißer Hirsch (42)).

Flächennutzung - Wohnbebauung

Zur Wohnbebauung zählen Einfamilien-, Doppel-, Reihen- und Mehrfamilienhausbebauung.

Flächennutzung - Sport- und Freizeitanlagen

Zu Sport- und Freizeitanlagen zählen Bäder, Campingplätze, sonstige Sport- und Freizeitanlagen.

Flächennutzung - Grün- und Freiflächen

Zu Grün- und Freiflächen gehören Verkehrsbegleitgrün, Kleingärten sowie sonstige Gärten und Grünflächen.

Flächennutzung - Verkehrsflächen

Dies sind Autobahnen, Parkplätze, Garagenanlagen, Flughafen, Plätze und sonstige Verkehrsflächen.

Wohnberechtigte

Zu den Wohnberechtigten zählen diejenigen Personen, die im betreffenden Gebiet eine Wohnung haben, unabhängig davon, ob es sich um eine Haupt- oder Nebenwohnung handelt.

Einwohner mit Hauptwohnung (HW)

Zur Bevölkerung am Ort der Hauptwohnung gehören diejenigen Personen, die im betreffenden Gebiet ihre alleinige Wohnung beziehungsweise ihre Hauptwohnung im Sinne von § 21 Abs. 2 des Bundesmeldegesetzes (BMG) vom 3. Mai 2013 (BGBl. I S. 1084) haben.

Nach § 22 BMG ist die Hauptwohnung einer verheirateten oder einer Lebenspartnerschaft führenden Person, die nicht dauernd getrennt von ihrer Familie oder ihrem Lebenspartner lebt, die vorwiegend benutzte Wohnung der Familie oder der Lebenspartner. Die Hauptwohnung einer minderjährigen Person ist die vorwiegend benutzte Wohnung der Personensorgeberechtigten; leben

diese getrennt, ist die Hauptwohnung die Wohnung des Sorgeberechtigten, die von der minderjährigen Person vorwiegend benutzt wird. In Zweifelsfällen ist die vorwiegend benutzte Wohnung dort, wo der Schwerpunkt der Lebensbeziehungen der Person liegt.

Jugendquotient

Der Jugendquotient ergibt sich aus der Zahl der unter 15-Jährigen je 100 Personen im erwerbsfähigen Alter von 15 bis 64 Jahren.

Altenquotient

Der Altenquotient ergibt sich aus der Zahl der über 65-Jährigen je 100 Personen im erwerbsfähigen Alter von 15 bis 64 Jahren.

Bevölkerungsprognose

Die Bevölkerungsprognose schätzt

- Menge und Struktur (Alter, Geschlecht) der Einwohnerschaft
- eines bestimmten Gebietes
- für eine bestimmte Anzahl von Jahren

als Auswirkung von

- Altern,
- Geborenwerden und Sterben,
- Zuziehen und Wegziehen,

Daten wurden mit SIKURS-Bevölkerungsprognosemodell zur Jahresmitte ermittelt.

Religion

Es wird die Religion von Personen erfasst, die Kirchensteuer zahlen.

Ausländer

Alle Personen, die nicht Deutsche im Sinne des Art. 116 Abs. 1 des Grundgesetzes (GG) sind. Dazu zählen auch die Staatenlosen und die Personen mit ungeklärter Staatsangehörigkeit. Deutsche, die zugleich eine fremde Staatsangehörigkeit besitzen, gehören nicht zu den Ausländern.

Menschen mit Migrationshintergrund

Eine Person hat einen Migrationshintergrund, wenn sie selbst oder mindestens ein Elternteil die deutsche Staatsangehörigkeit nicht durch Geburt besitzt.

Die Definition umfasst im Einzelnen folgende Personen:

1. zugewanderte und nicht zugewanderte Ausländer;
2. zugewanderte und nicht zugewanderte Eingebürgerte;
3. (Spät-)Aussiedler;
4. mit deutscher Staatsangehörigkeit geborene Nachkommen der drei zuvor genannten Gruppen
(Quelle: Statistisches Bundesamt).

Bei der Ableitung des Migrationshintergrundes aus dem Melderegister ist zu beachten, dass die Verknüpfung (Verzeigerung) zu den

Eltern mit dem Erreichen des 18. Lebensjahres erlischt und der Migrationshintergrund der Eltern somit nicht mehr auf ihre erwachsenen Kinder übertragen wird.

Allgemeine Fruchtbarkeit

Die Kennziffer wird berechnet:

Anzahl der Geborenen * 1.000/Anzahl der Frauen im Alter von 15 bis 44 Jahren (fruchtbare Alter).

Haushalte

Haushalte werden von Personen gebildet, die gemeinsam wohnen und wirtschaften (das heißt ihren Lebensunterhalt gemeinsam finanzieren). In einer Wohnung können mehrere Haushalte wirtschaften.

Für die Zusammengehörigkeit von Personen in Haushalten ist es dabei gleichgültig, ob der Rahmen für die Wohn- und Wirtschaftsgemeinschaft durch eine Haupt- oder Nebenwohnung der Person gegeben ist. Personen in Gemeinschaftsunterkünften werden bei der Haushaltsbildung nicht berücksichtigt.

Die Haushaltszahlen wurden mit dem Haushaltsgenerierungsverfahren HHGEN ermittelt.

Die Haushalteprognose wurde auf Basis der Bevölkerungsprognose 2018 und dem sogenannten Haushaltsmitgliederquotenverfahren berechnet.

Sozialversicherungspflichtig beschäftigte Arbeitnehmer - Beschäftigte

Sozialversicherungspflichtig beschäftigte Arbeitnehmer sind alle Arbeitnehmer einschließlich der zu ihrer Berufsausbildung Beschäftigten, die krankenversicherungspflichtig, rentenversicherungspflichtig und/oder beitragspflichtig zur Arbeitslosenversicherung nach dem Arbeitsförderungsgesetz sind oder für die von den Arbeitgebern Beitragsanteile zur Rentenversicherung zu entrichten sind. Aus dieser Abgrenzung ergibt sich, dass in der Regel alle Arbeiter und Angestellten (einschließlich Personen in beruflicher Ausbildung) erfasst werden. Nicht zu den sozialversicherungspflichtig Beschäftigten zählen dagegen die Selbstständigen, mithelfenden Familienangehörigen, Beamten sowie die sogenannten geringfügig Beschäftigten.

Arbeitslose

Arbeitsuchende sind arbeitslos, wenn sie

- nicht in einem Beschäftigungsverhältnis stehen oder weniger als 15 Stunden pro Woche arbeiten,
- eine versicherungspflichtige Beschäftigung suchen und dabei den Vermittlungsbemühungen zur Verfügung stehen und
- sich bei einer Agentur für Arbeit gemeldet haben.

Teilnehmer an Maßnahmen der aktiven Arbeitsmarktpolitik gelten nicht als arbeitslos. Nicht als arbeitslos gelten ferner insbesondere Personen, die

- mehr als zeitlich geringfügig erwerbstätig sind (mindestens 15 Stunden pro Woche),
- nicht arbeiten dürfen oder können,
- ihre Verfügbarkeit einschränken,
- das 65. Lebensjahr vollendet haben,
- sich als Nichtleistungsempfänger länger als drei Monate nicht mehr bei der zuständigen Agentur für Arbeit, der ARGE oder der Kommune gemeldet haben,
- arbeitsunfähig erkrankt sind,
- Schüler, Studenten und Schulabgänger sind, die nur eine Ausbildungsstelle suchen sowie
- arbeitserlaubnispflichtige Ausländer und deren Familienangehörigen sowie Asylbewerber ohne Leistungsbezug, wenn ihnen der Arbeitsmarkt verschlossen ist.

Arbeitslosenanteil

Der Arbeitslosenanteil ergibt sich aus der Zahl der Arbeitslosen als Anteil an den Personen im erwerbsfähigen Alter von 18 bis 64 Jahren.

Leistungsberechtigte

Personen mit Anspruch auf Arbeitslosengeld II (erwerbsfähige Leistungsberechtigte) oder Sozialgeld (nicht erwerbsfähige Leistungsberechtigte) erhalten den Status Leistungsberechtigte. Dazu zählen Personen, die Anspruch auf folgende Leistungsarten haben:

- Regelbedarf Arbeitslosengeld II oder Sozialgeld (§§ 20, 23 SGB II)
- Mehrbedarfe (§ 21 SGB II)
- laufende und einmalige Leistungen für Unterkunft und Heizung einschließlich Nachzahlung von Heiz- und Betriebskosten sowie Heizmittelbevorratung, Wohnbeschaffungskosten, Mietschulden und Instandhaltungs- und Reparaturkosten bei selbst bewohntem Wohneigentum (§ 22 SGB II)
- befristeter Zuschlag nach dem Bezug von Arbeitslosengeld (§ 24 SGB II a. F., entfallen ab 1. Januar 2011).

Leistungen nach SGB XII

Sozialhilfe erhält derjenige Bürger, der nicht in der Lage ist, aus eigener Kraft seinen Lebensunterhalt zu bestreiten oder der einer Hilfe in speziellen Lebenssituationen bedarf. Die Sozialhilfe tritt dann mit ihren Leistungen ein, wenn andere Sozialleistungssysteme nicht, noch nicht oder unzureichend greifen und wirkt für jeden Bürger, der in Not geraten ist, unterschiedslos. Die Kapitel 3, 4 und 7 des SGB XII regeln die Leistungen der Sozialhilfe wie folgt im Einzelnen:

- 3. Kapitel: Hilfe zum Lebensunterhalt
- 4. Kapitel: Grundsicherung im Alter und bei Erwerbsminderung
- 7. Kapitel: Hilfe zur Pflege

Hilfe zum Lebensunterhalt (HLU) erhalten vom SGB II und vom 4. Kapitel SGB XII nicht erfasste Personen, die ihren notwendigen Lebensunterhalt nicht oder nicht ausreichend aus eigenen Kräften und Mitteln bestreiten können, vor allem aus ihrem Einkommen, Eigentum und Vermögen sowie aus Zahlungen anderer Sozialleistungsträger. Diese Hilfe kann durch laufende und einmalige Leistungen gewährt werden.

Bei der Grundsicherung im Alter und bei Erwerbsminderung handelt es sich um eine eigenständige, ebenfalls bedarfsabhängige Leistung zur Sicherung des Lebensunterhaltes speziell von älteren beziehungsweise im Sinne des § 43 Abs. 2 SGB VI dauerhaft voll erwerbsgeminderten Menschen. Anspruchsberechtigt sind zum einen Personen, die die gesetzliche Altersgrenze nach § 41 Abs. 2 SGB XII erreicht haben oder das 18. Lebensjahr vollendet haben und dauerhaft voll erwerbsgemindert sind.

Die Leistungen nach dem 7. Kapitel SGB XII haben zum Ziel, denjenigen zu helfen, die sich in der besonders schwierigen Lebenssituation Pflegebedürftigkeit befinden, soweit die eigenen Mittel zur Bewältigung ihrer Notlage nicht ausreichen.

Schulen

Die Anzahl der Schüler in Außenstellen von Schulen sind, soweit sie in einem anderen Stadtteil liegen, zur Hauptstelle hinzuaddiert. Zu den Allgemeinbildenden Schulen gehören Grundschulen, Oberschulen, Gymnasien und Förderschulen. Die Klassenstufen 1 bis 4 der Waldorfschulen wurden den Grundschulen zugeordnet, alle weiteren den Gymnasien.

Kinder- und Jugendhilfe, Kinder- und Jugendfreizeit

Zu den Kinder- und Jugendeinrichtungen gehören Einrichtungen der Kinder- und Jugendhilfe, des Allgemeinen Sozialen Dienstes sowie Kinder- und Jugendfreizeiteinrichtungen.

Senioren- und Pflegeheime

Es werden die Einrichtungen der Pflegeheime, Seniorenheime, Kurzzeitpflege und Tagespflege erfasst.

Bibliotheken

Es werden neben den städtischen und universitären Bibliotheken auch die Bibliotheken in freier Trägerschaft mit einbezogen.

Sportanlagen

Es werden sämtliche Einrichtungen oder Anlagen gezählt, in denen sportliche Aktivitäten durchgeführt werden, wie zum Beispiel Rehasport, Tanzsport und Beachvolleyball.

Gebäude mit Wohnungen

sind für längere Zeit errichtete Bauwerke mit mindestens einer Wohnung und eigenem Zugang. Dazu gehören:

- **Wohngebäude**, deren Gesamtnutzfläche mindestens zur Hälfte Wohnzwecken dient;
- **Nichtwohngebäude** mit Wohnungen; dies sind überwiegend administrativ oder gewerblich genutzte Gebäude mit mindestens einer Wohnung.

Eigenheim

Ein Eigenheim ist ein Wohngebäude mit einer oder zwei Wohnung(en), unabhängig davon, ob Eigennutzung oder Vermietung vorliegt. Es kann ein frei stehendes Haus, ein gereihtes Haus oder eine Doppelhaushälfte sein.

Große Wohngebäude

Unter großen Wohngebäuden werden alle Wohngebäude mit sieben und mehr Wohnungen zusammengefasst.

Mehrfamilienhaus

Als Mehrfamilienhäuser werden alle Wohngebäude mit mindestens drei Wohnungen verstanden. In diesen Gebäuden können auch Eigentumswohnungen enthalten sein.

Wohnung

Eine Wohnung ist die Summe der Räume, welche die Führung eines Haushaltes ermöglichen, darunter stets eine Küche oder ein Raum mit Kochgelegenheit. Sie hat grundsätzlich einen eigenen abschließbaren unmittelbar vom Freien, von einem Treppenhaus oder einem Vorraum ausgehenden Zugang, weiterhin Wasserversorgung, Beheizung, Abguss und Toilette, die auch außerhalb des Wohnungsabschlusses liegen können.

Angebotsmiete

Die Angebotsmieten sind die Mietpreise, die von den Vermietern in den Anzeigen für aktuelle Wohnungsangebote angegeben werden. In den übergebenen Daten werden immer die innerhalb eines Jahres vom 1. Januar bis 31. Dezember angebotenen Mieten zusammengefasst.

Räume

Als Räume werden die Wohn- und Schlafräume bezeichnet, die eine Fläche von mindestens sechs Quadratmeter aufweisen. Küchen werden nicht zu den Räumen gezählt.

Wohnfläche

Die Wohnfläche ist die Summe der Flächen von Wohn- und Schlafräumen, Küchen und Nebenräumen (Dielen, Abstellräume, Bäder).

Leerstand

Der Wohnungsleerstand wurde erstmals mit der Gebäude- und Wohnungszählung 1995 erfasst. Seit 1997 ermittelt die Kommunale Statistikstelle den Leerstand durch Anwendung eines qualifi-

zierten Schätzverfahrens, dem sogenannten „normativen Wohnungsüberschuss“, das heißt der Anzahl beziehungsweise dem Anteil der den Haushaltsbestand übersteigenden Wohnungen. Dieser Begriff gibt sinngemäß den „Wohnungsversorgungsgrad“ wieder.

Dem Grundansatz Anzahl leerstehende Wohnungen = Gesamtwohnungsanzahl – Gesamthaushaltsanzahl wurden in den letzten Jahren weitere Verbesserungen nachgestellt, die jedoch eine adresssscharfe Zuordnung von Einwohnern zu den Gebäudedaten voraussetzen:

- „Überzählige“ Haushalte pro Adresse werden nicht berücksichtigt, das heißt der Leerstand in einem Gebäude wird auf Null gesetzt, wenn die Anzahl von Haushalten größer als die der Wohnungen ist. Das betrifft insbesondere Gebäude mit vielen von Wohngemeinschaften genutzten Wohnungen.
- Es werden alle Wohnungen in Zweifamilienhäusern als belegt betrachtet, sofern mindestens ein Einwohner mit dieser Wohnanschrift gemeldet ist.

Abgerissene Wohnungen

Anzahl der Wohnungen in abgerissenen Gebäuden.

Kraftfahrzeuge

Nicht einbezogen sind Fahrzeuge der Bundeswehr und des Bundesgrenzschutzes, Fahrzeuge mit rotem Kennzeichen und Fahrzeuge mit besonderem Kennzeichen (Zollkennzeichen). Ebenso werden auch jene Fahrzeuge nicht berücksichtigt, die bei der Kfz-Zulassungsstelle der Landeshauptstadt Dresden vorübergehend abgemeldet waren oder einen vom Zulassungsort abweichenden Standort aufweisen. Am 3. März 2007 ist in Deutschland die Verordnung zur Kennzeichnung der Kraftfahrzeuge mit geringem Beitrag zur Schadstoffbelastung in Kraft getreten.

ÖPNV-Erreichbarkeit

ÖPNV-Erreichbarkeit bedeutet, dass die Wohnadresse im Umkreis von 300 m in hoch verdichteten Gebieten und außerhalb davon 400 m von einer Bus- oder Straßenbahnhaltestelle oder 600 m von einer S-Bahn-Haltestelle liegt.

Niederlassungen (Unternehmensregister)

Das Unternehmensregister wird im Statistischen Landesamt gepflegt. Das Register enthält Daten zu Niederlassungen aus nahezu allen Wirtschaftsbereichen. Voraussetzung für die statistische Erfassung ist, dass eine Niederlassung über mindestens einen sozialversicherungspflichtig Beschäftigten oder 30 geringfügig entlohnt Beschäftigte verfügt und einen steuerbaren Umsatz von über 17.500 Euro aufweist oder Organschaftsmitglied mit Schätzzumsatz von mehr als null Euro ist.

Die branchenbezogene Einordnung der Niederlassungen sowie die wirtschaftlichen Auswertungen basieren auf der Klassifikation der Wirtschaftszweige aus dem Jahr 2008 (WZ 2008). Ausgenommen sind die Wirtschaftsbereiche „Land- und Forstwirtschaft, Fischerei“ (Abschnitt A), „Öffentliche Verwaltung, Verteidigung, Sozialversicherung“ (Abschnitt O), „Private Haushalte mit Hauspersonal, Herstellung von Waren und Erbringung von Dienstleistungen durch private Haushalte für den Eigenbedarf ohne ausgeprägten Schwerpunkt“ (Abschnitt T) und „Exterritoriale Organisationen und Körperschaften“ (Abschnitt U).

Klassifikation der Wirtschaftszweige (WZ 2008)

Die WZ 2008 ist die von der Europäischen Kommission genehmigte nationale Fassung der NACE Rev. 2 für die Bundesrepublik Deutschland. Damit wird eine einheitliche Anwendung im gesamten EU-Raum gewährleistet.

Stadtteil 01 - Innere Altstadt

Flächennutzung

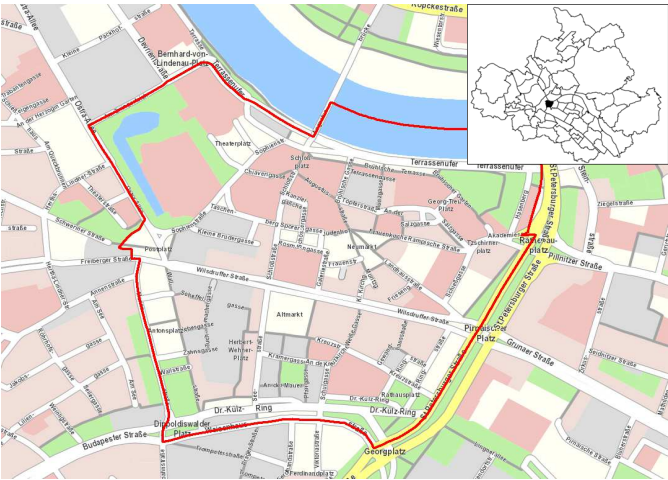
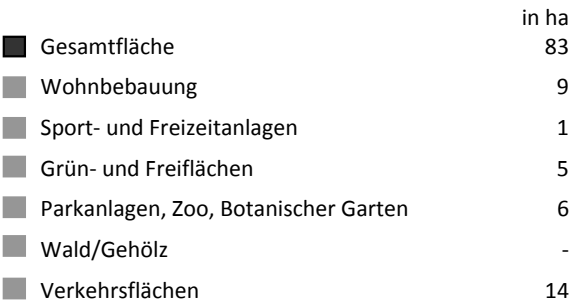

Quelle: Amt für Geodaten und Kataster 2016

Kennziffern

- Einwohner mit Hauptwohnung
- Durchschnittsalter
- Ausländeranteil
- Jugendquotient
- Altenquotient
- durchschnittliche Haushaltsgröße
- Einpersonenhaushalte - Anteil an allen Haushalten
- Beschäftigte - Anteil an Erwerbsfähigen in Prozent¹⁾
- Arbeitslose - Anteil an Erwerbsfähigen in Prozent
- Wohnungsleerstand in Prozent

	1990	2000	2010	2019	2025	2030
Einwohner mit Hauptwohnung	1.915	1.506	1.661	1.805	2.700	2.400
Durchschnittsalter	51,7	51,3	47,6	45,6	43,6	45,4
Ausländeranteil	1,6	7,5	10,8	19,6	x	x
Jugendquotient	13	16	9	8	18	21
Altenquotient	47	69	53	39	35	43
durchschnittliche Haushaltsgröße	.	1,81	1,54	1,44	x	x
Einpersonenhaushalte - Anteil an allen Haushalten	.	48,9	61,6	67,9	x	x
Beschäftigte - Anteil an Erwerbsfähigen in Prozent ¹⁾	.	49,5	44,7	58,5	x	x
Arbeitslose - Anteil an Erwerbsfähigen in Prozent	.	11,1	4,6	3,7	x	x
Wohnungsleerstand in Prozent	.	17,4	15,4	21,8	x	x

Altersstruktur

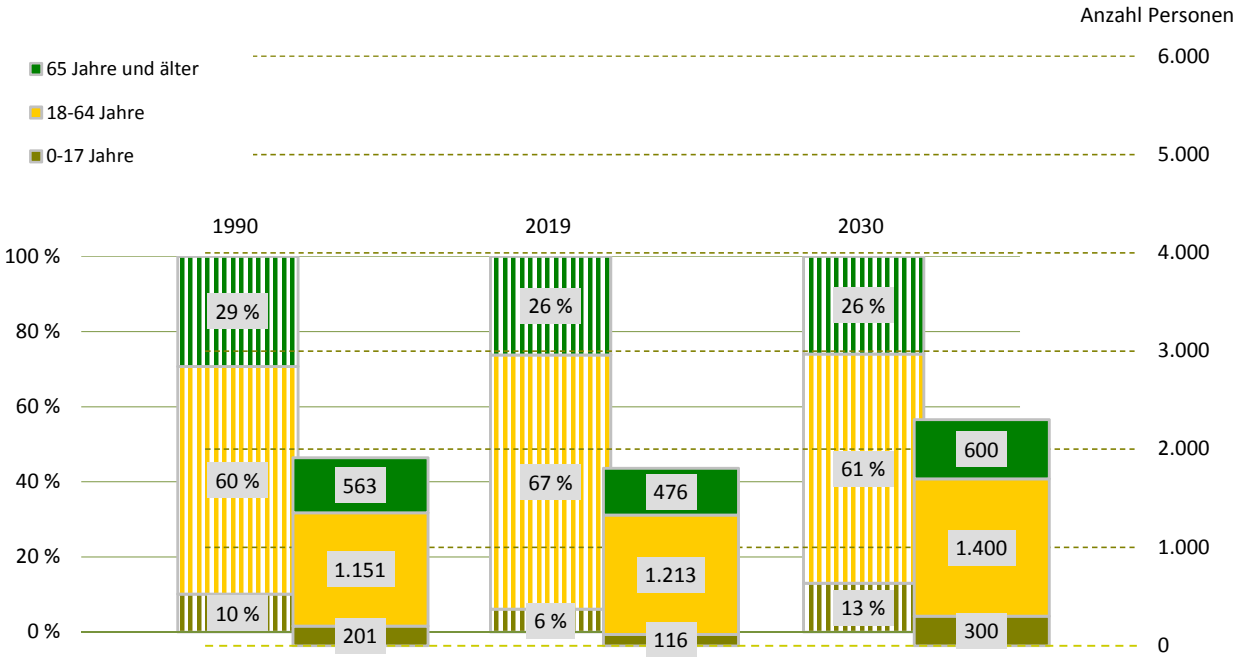

¹⁾ Daten von 2000 sind vom 30. Juni

Bevölkerungsdichte2.168 Einwohner/km²**Bevölkerungsbestand****Einwohner mit Hauptwohnung**

1.805

mit einer Religionszugehörigkeit

435

evangelisch¹⁾

15,4 %

römisch-katholisch¹⁾

8,7 %

Ausländer - Anteil weiblich

354

49,7 %

im Alter von 0 bis 17 Jahre

10,5 %

im Alter von 18 bis 59 Jahre

82,8 %

im Alter von 60 Jahren und älter

6,8 %

Deutsche mit Migrationshintergrund¹⁾

182

10,1 %

weiblich

52,2 %

Erwachsene

1.689

ledig

49,1 %

verheiratet

34,1 %

geschieden

6,3 %

verwitwet

10,4 %

Bevölkerungsbewegung

bezogen auf 1.000 Einwohner mit Hauptwohnung zum 31. Dezember 2018

Geburten

6

allgemeine Fruchtbarkeit zum Halbjahr 2019

25,8

Sterbefälle

19

Geburtenüberschuss/-defizit

- 13

Zuzüge von außerhalb

145

Umzüge aus anderen Stadtteilen

115

Fortzüge nach außerhalb

95

Umzüge in andere Stadtteile

102

Wanderungsgewinn/-verlust

63

Umzüge im Stadtteil

15

Bestandsänderung**zum Vorjahr**

87

5,1 %

zum 31. Dezember 1990

-110

-5,7 %

Haushalte**Haushalte**

1.224

mit 1 Person²⁾

831

67,9 %

männlich

51,7 %

weiblich

48,3 %

mit Kindern unter 18 Jahren²⁾

80

6,5 %

Alleinerziehende³⁾

12

15,0 %

¹⁾ Anteil an den Einwohnern mit Hauptwohnung²⁾ Anteil an allen Haushalten³⁾ Anteil an Haushalten mit Kindern**Lebensbaum im Vergleich mit der Gesamtstadt in Prozent**

männlich 50,2 % Anteil 49,8 % weiblich

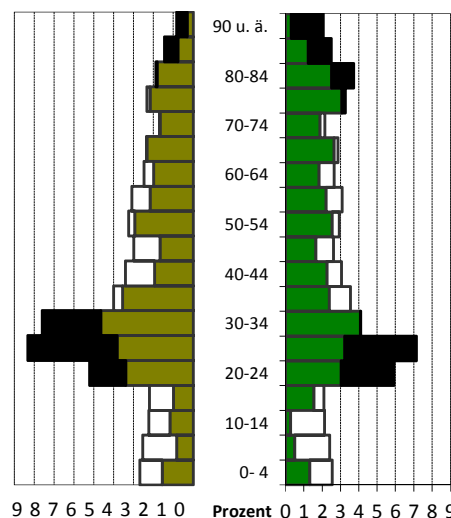

schwarz: im Stadtteil größerer Anteil

weiß: in Gesamtstadt größerer Anteil

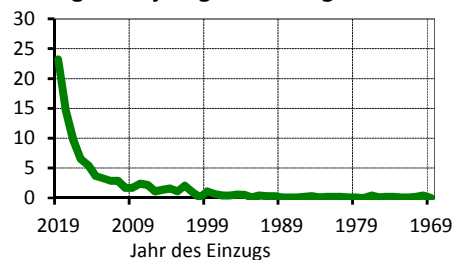
Wohndauer in Prozent**Einzug in die jetzige Wohnung**

Mittelwert: 8,3 Jahre

Einzug 2017 bis 2019: 47,6 %

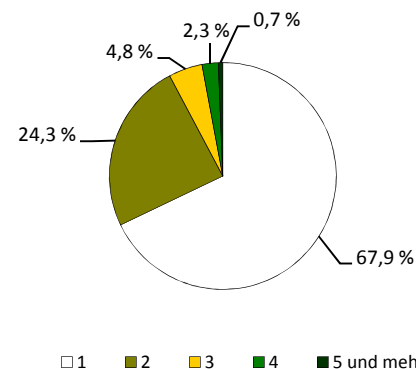
Haushalte nach der Personenzahl in Prozent

Sozialstruktur

Beschäftigte - Anteil weiblich	709	41,5 %
Arbeitslose - Anteil weiblich	45	46,7 %
erwerbsfähige Leistungsberechtigte ¹⁾	45	3,7 %
nicht erwerbsfähige Leistungsberechtigte ²⁾	5	4,9 %
Empfänger nach dem 3. Kapitel SGB XII	.	
Empfänger nach dem 4. Kapitel SGB XII	16	
Empfänger nach dem 7. Kapitel SGB XII	5	

Arbeitslosenanteil an den Erwerbsfähigen in Prozent

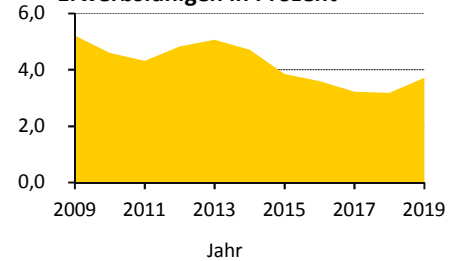

Ausgewählte Infrastruktureinrichtungen

Schulen (einschließlich Außenstellen)

Grundschulen
Oberschulen
Gymnasien
Förderschulen
Berufsschulen/Berufsschulzentren

Anzahl	Klassen	Schüler		
		insgesamt	je Klasse	Mädchenanteil
-	-	-	x	x
-	-	-	x	x
-	-	-	x	x
-	-	-	x	x
-	-	-	x	x

Kinder- und Jugendhilfe/-freizeiteinrichtungen	5 /	-
Senioren- und Pflegeheime/Plätze	1 /	34
Beherbergungsstätten (zum Beispiel Hotels)	23	
Kino und Theater/Kulturzentren	5 /	7
Museen/Bibliotheken	14 /	3
Kirchen	9	
Hallenbäder/Freibäder	- /	-
Sportanlagen/Sporthallen	2 /	-
Apotheken	2	
Ärzte/Zahnärzte	17 /	7

Schüler an Allgemeinbildenden Schulen je 100 Einwohner

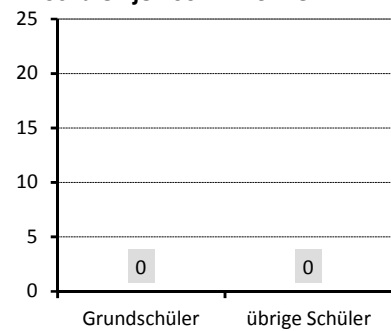

Gebäude und Wohnungen

Gebäude mit Wohnungen	105	
Eigenheime		-
große Wohngebäude		81,9 %
Wohnungen	1.314	
durchschnittliche Angebotsmiete	10,09 €/m²	
durchschnittliche Wohnfläche/Raumanzahl	80,6 m² /	2,6

Wohnungen nach Baujahr des Gebäudes in Prozent

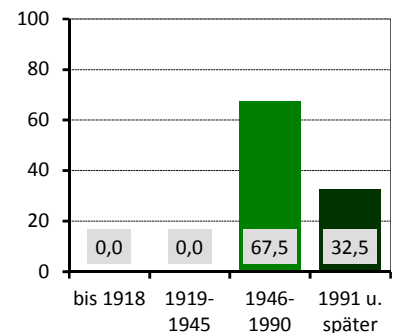

Bautätigkeit

	Genehmigungen	Fertigstellungen		
	2019	2017	2018	2019
Gebäude	20	6	14	9
Neubau von Eigenheimen	-	-	-	-
neugebaute Wohnungen	346	81	65	117
in Mehrfamilienhäusern	311	62	57	117
abgerissene Wohnungen	-	-	-	-
Wohnungen in umgebauten Gebäuden	11	-	132	30

¹⁾ nach dem SGB II - Anteil an Altersgruppe 15 bis 64 Jahre

²⁾ nach dem SGB II - Anteil an der Altersgruppe 0 bis 14 Jahre

Verkehr

zugelassene Kraftfahrzeuge	1.864	
Anteil Krafträder		3 %
Pkw insgesamt	1.312	
darunter nach Schadstoffgruppen		
rote Plakette	1	
gelbe Plakette	20	
grüne Plakette	1.276	
Privat-Pkw je 1.000 Haushalte	306	
Bevölkerungsanteil mit guter ÖPNV-Erreichbarkeit	100 %	

Niederlassungen (Unternehmensregister)

insgesamt	632	
in den Branchen		
Verarbeitendes Gewerbe	1	0,2 %
Baugewerbe	12	1,9 %
Einzelhandel	188	29,7 %
Kfz-Handel	2	0,3 %
Gastgewerbe	117	18,5 %
freiberufl., wissenschaftl., techn. Dienstleistungen	79	12,5 %
Information und Kommunikation	32	5,1 %
Finanz- und Versicherungsdienstleistungen	14	2,2 %
Grundstücks- und Wohnungswesen	21	3,3 %
davon mit ... sozialversicherungspflichtig Beschäftigten		
0 bis 9	439	
10 bis 24	98	
25 bis 49	59	
50 bis 99	23	
100 und mehr	13	

Wahlen

Wahl zum ...	Bundestag am 24.09.2017	Landtag am 01.09.2019
Wahlbeteiligung	79,3 %	72,6 %
Stimmenanteile		
CDU	23,3 %	24,5 %
DIE LINKE	21,2 %	16,9 %
SPD	11,8 %	8,2 %
GRÜNE	8,4 %	21,9 %
FDP	14,4 %	6,7 %
AfD	15,2 %	14,8 %
Sonstige	5,6 %	6,9 %

PKW nach Kraftstoff-/Energiequelle in Prozent

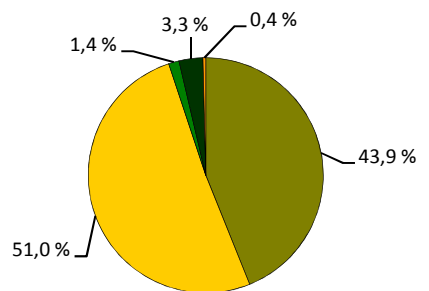

■ Benzin ■ Diesel ■ Elektro ■ Hybrid ■ Sonstige

Niederlassungen je 1.000 Einwohner

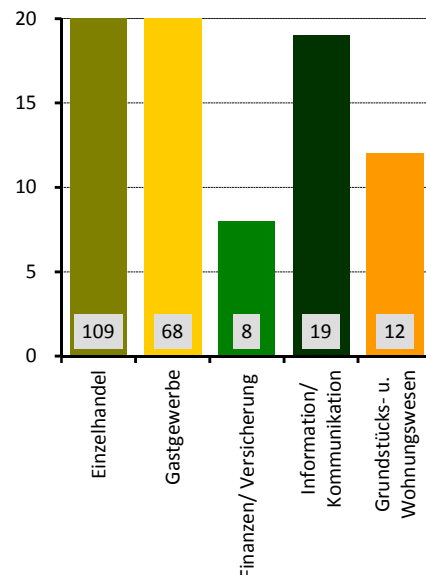

Stadtrat am 26.05.2019 in Prozent

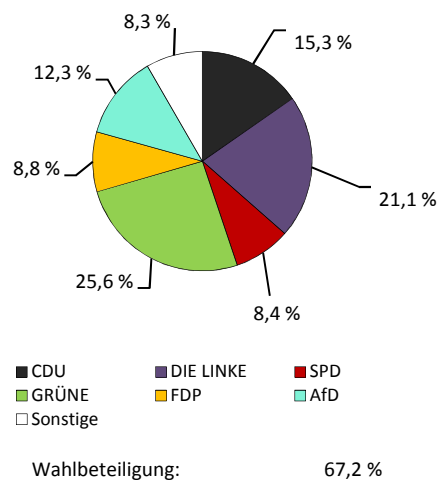

Stadtteil 02 - Pirnaische Vorstadt

Flächennutzung

■ Gesamtfläche	93
■ Wohnbebauung	31
■ Sport- und Freizeitanlagen	3
■ Grün- und Freiflächen	14
■ Parkanlagen, Zoo, Botanischer Garten	-
■ Wald/Gehölz	-
■ Verkehrsflächen	10

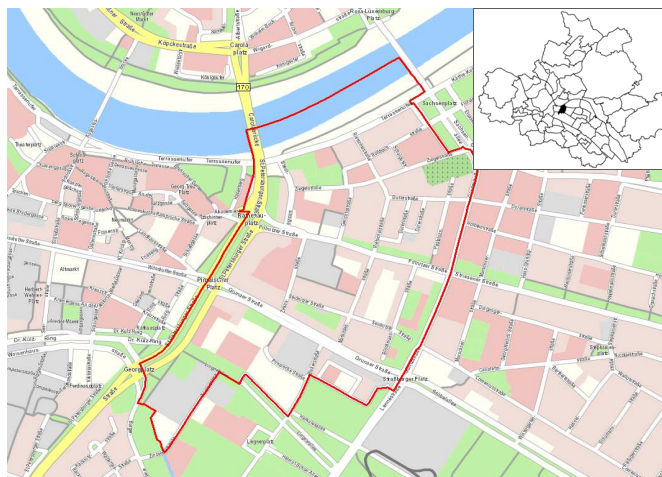

Quelle: Amt für Geodaten und Kataster 2016

Kennziffern

■ Einwohner mit Hauptwohnung	
■ Durchschnittsalter	
■ Ausländeranteil	
■ Jugendquotient	
■ Altenquotient	
■ durchschnittliche Haushaltsgröße	
■ Einpersonenhaushalte - Anteil an allen Haushalten	
■ Beschäftigte - Anteil an Erwerbsfähigen in Prozent ¹⁾	
■ Arbeitslose - Anteil an Erwerbsfähigen in Prozent	
■ Wohnungsleerstand in Prozent	

	1990	2000	2010	2019	2025	2030
Einwohner mit Hauptwohnung	6.744	5.943	5.812	5.859	6.600	8.400
Durchschnittsalter	52,3	53,9	49,9	46,0	44,5	42,8
Ausländeranteil	1,9	3,8	5,8	17,3	x	x
Jugendquotient	11	12	10	13	23	25
Altenquotient	47	71	67	45	43	37
durchschnittliche Haushaltsgröße	.	1,58	1,45	1,45	x	x
Einpersonenhaushalte - Anteil an allen Haushalten	.	58,8	66,2	68,8	x	x
Beschäftigte - Anteil an Erwerbsfähigen in Prozent ¹⁾	.	40,3	45,1	63,5	x	x
Arbeitslose - Anteil an Erwerbsfähigen in Prozent	.	16,5	12,5	6,4	x	x
Wohnungsleerstand in Prozent	.	11,4	5,9	8,3	x	x

Altersstruktur

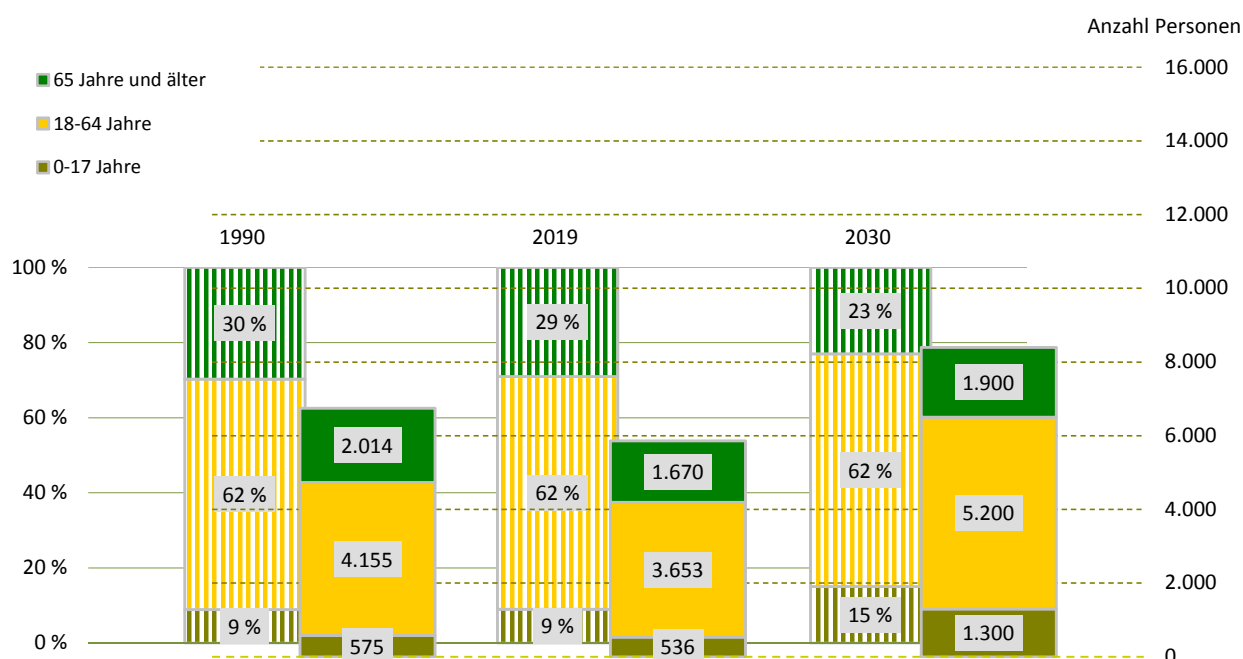

¹⁾ Daten von 2000 sind vom 30. Juni

Bevölkerungsdichte**6.314 Einwohner/km²****Bevölkerungsbestand****Einwohner mit Hauptwohnung****5.859**mit einer Religionszugehörigkeit
evangelisch¹⁾

12,1 %

römisch-katholisch¹⁾

4,7 %

Ausländer - Anteil weiblich

1.016 46,1 %

im Alter von 0 bis 17 Jahre

13,4 %

im Alter von 18 bis 59 Jahre

80,3 %

im Alter von 60 Jahren und älter

6,3 %

Deutsche mit Migrationshintergrund¹⁾

440 7,5 %

weiblich

49,5 %

Erwachsene

5.323

ledig

50,0 %

verheiratet

29,2 %

geschieden

10,0 %

verwitwet

10,8 %

Bevölkerungsbewegung

bezogen auf 1.000 Einwohner mit Hauptwohnung zum 31. Dezember 2018

Geburten

8

allgemeine Fruchtbarkeit zum Halbjahr 2019

38,1

Sterbefälle

20

Geburtenüberschuss/-defizit

- 12

Zuzüge von außerhalb

61

Umzüge aus anderen Stadtteilen

80

Fortzüge nach außerhalb

56

Umzüge in andere Stadtteile

78

Wanderungsgewinn/-verlust

7

Umzüge im Stadtteil

13

Bestandsänderung

zum Vorjahr

-30 -0,5 %

zum 31. Dezember 1990

-885 -13,1 %

Haushalte

Haushalte

3.926

mit 1 Person²⁾

2.702 68,8 %

männlich

50,3 %

weiblich

49,7 %

mit Kindern unter 18 Jahren²⁾

357 9,1 %

Alleinerziehende³⁾

92 25,8 %

¹⁾ Anteil an den Einwohnern mit Hauptwohnung²⁾ Anteil an allen Haushalten³⁾ Anteil an Haushalten mit Kindern**Lebensbaum im Vergleich mit der Gesamtstadt in Prozent**

männlich 49,0 % Anteil 51,0 % weiblich

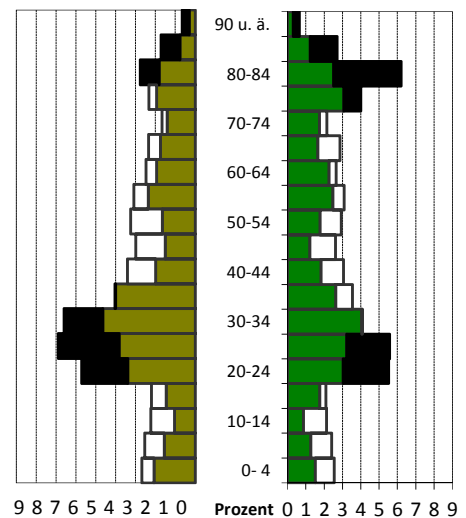

schwarz: im Stadtteil größerer Anteil

weiß: in Gesamtstadt größerer Anteil

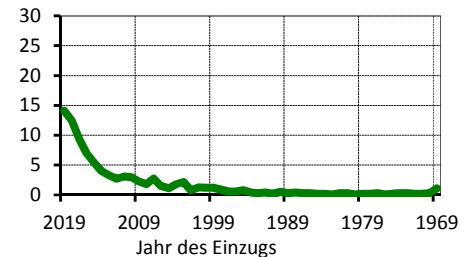
Wohndauer in Prozent**Einzug in die jetzige Wohnung**

Mittelwert: 12,5 Jahre

Einzug 2017 bis 2019: 36,0 %

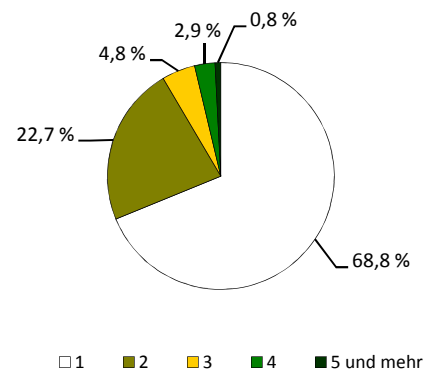
Haushalte nach der Personenzahl in Prozent

Sozialstruktur

Beschäftigte - Anteil weiblich	2.319	44,6 %
Arbeitslose - Anteil weiblich	232	40,1 %
erwerbsfähige Leistungsberechtigte ¹⁾	468	12,7 %
nicht erwerbsfähige Leistungsberechtigte ²⁾	140	28,7 %
Empfänger nach dem 3. Kapitel SGB XII	23	
Empfänger nach dem 4. Kapitel SGB XII	104	
Empfänger nach dem 7. Kapitel SGB XII	36	

Arbeitslosenanteil an den Erwerbsfähigen in Prozent

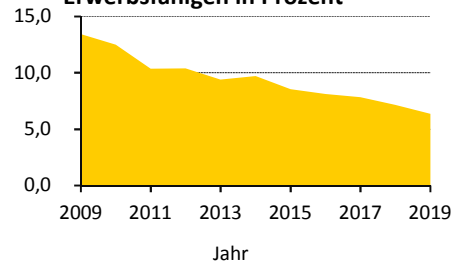

Ausgewählte Infrastruktureinrichtungen

Schulen (einschließlich Außenstellen)

Grundschulen	-	-
Oberschulen	-	-
Gymnasien	3	70
Förderschulen	-	-
Berufsschulen/Berufsschulzentren	4	129

Anzahl	Klassen	Schüler		
		insgesamt	je Klasse	Mädchenanteil
-	-	-	x	x
-	-	-	x	x
3	70	2.466	27,1	50,2 %
-	-	-	x	x
4	129	2.612	20,2	48,7 %

Kinder- und Jugendhilfe/-freizeiteinrichtungen	11 /	-
Senioren- und Pflegeheime/Plätze	2 /	243
Beherbergungsstätten (zum Beispiel Hotels)	3	
Kino und Theater/Kulturzentren	- /	-
Museen/Bibliotheken	- /	-
Kirchen	-	
Hallenbäder/Freibäder	- /	-
Sportanlagen/Sporthallen	1 /	5
Apotheken	1	
Ärzte/Zahnärzte	6 /	2

Schüler an Allgemeinbildenden Schulen je 100 Einwohner

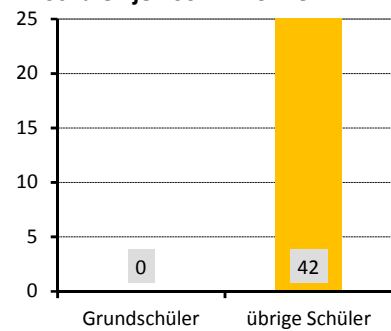

Gebäude und Wohnungen

Gebäude mit Wohnungen	206	
Eigenheime	-	
große Wohngebäude		99,5 %
Wohnungen	3.976	
durchschnittliche Angebotsmiete	7,75 €/m²	
durchschnittliche Wohnfläche/Raumanzahl	51,6 m² /	2,3

Wohnungen nach Baujahr des Gebäudes in Prozent

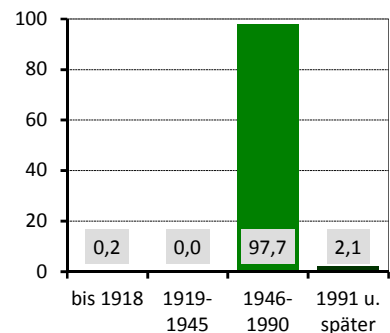

Bautätigkeit

	Genehmigungen	Fertigstellungen		
	2019	2017	2018	2019
Gebäude	7	3	1	2
Neubau von Eigenheimen	-	-	-	-
neugebaute Wohnungen	132	-	-	-
in Mehrfamilienhäusern	132	-	-	-
abgerissene Wohnungen	-	-	-	-
Wohnungen in umgebauten Gebäuden	-	-	-	-

¹⁾ nach dem SGB II - Anteil an Altersgruppe 15 bis 64 Jahre

²⁾ nach dem SGB II - Anteil an der Altersgruppe 0 bis 14 Jahre

Verkehr

zugelassene Kraftfahrzeuge	1.635	
Anteil Krafträder		5 %
Pkw insgesamt	1.479	
darunter nach Schadstoffgruppen		
rote Plakette	3	
gelbe Plakette	16	
grüne Plakette	1.457	
Privat-Pkw je 1.000 Haushalte	328	
Bevölkerungsanteil mit guter ÖPNV-Erreichbarkeit		96 %

Niederlassungen (Unternehmensregister)

insgesamt	123	
in den Branchen		
Verarbeitendes Gewerbe	3	2,4 %
Baugewerbe	11	8,9 %
Einzelhandel	13	10,6 %
Kfz-Handel	-	x
Gastgewerbe	10	8,1 %
freiberufl., wissenschaftl., techn. Dienstleistungen	15	12,2 %
Information und Kommunikation	5	4,1 %
Finanz- und Versicherungsdienstleistungen	1	0,8 %
Grundstücks- und Wohnungswesen	3	2,4 %
davon mit ... sozialversicherungspflichtig Beschäftigten		
0 bis 9	97	
10 bis 24	14	
25 bis 49	4	
50 bis 99	2	
100 und mehr	6	

Wahlen

Wahl zum ...	Bundestag am 24.09.2017	Landtag am 01.09.2019
Wahlbeteiligung	71,1 %	65,8 %
Stimmenanteile		
CDU	25,4 %	25,4 %
DIE LINKE	20,4 %	16,9 %
SPD	12,2 %	9,6 %
GRÜNE	7,0 %	15,3 %
FDP	8,0 %	4,6 %
AfD	18,3 %	17,6 %
Sonstige	8,8 %	10,6 %

PKW nach Kraftstoff-/Energiequelle in Prozent

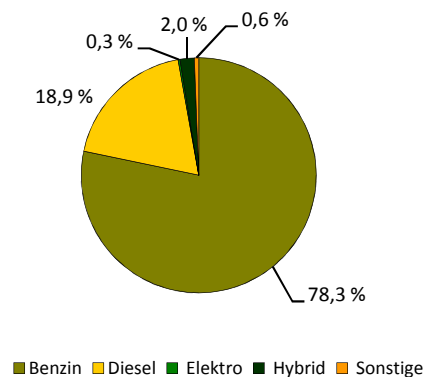

Niederlassungen je 1.000 Einwohner

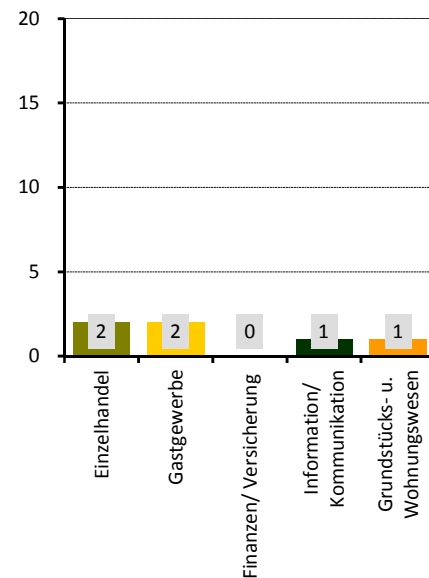

Stadtrat am 26.05.2019 in Prozent

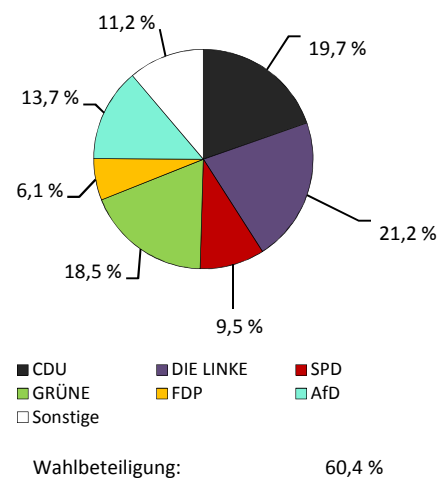

Stadtteil 03 - Seevorstadt-Ost/Großer Garten

Flächennutzung

■ Gesamtfläche	in ha	358
■ Wohnbebauung		47
■ Sport- und Freizeitanlagen		12
■ Grün- und Freiflächen		14
■ Parkanlagen, Zoo, Botanischer Garten		187
■ Wald/Gehölz		1
■ Verkehrsflächen		16

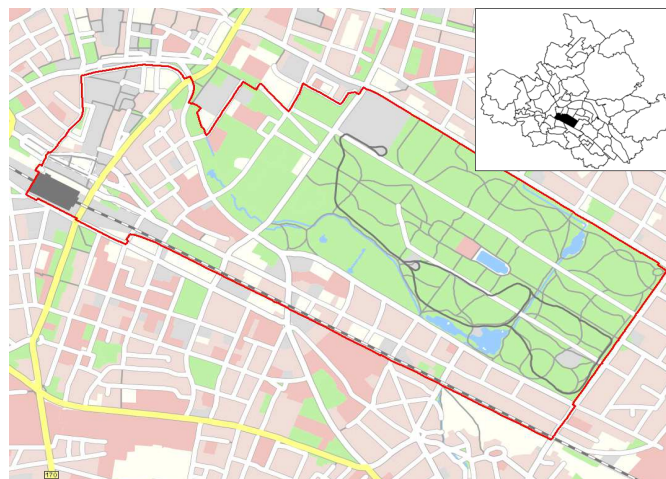

Quelle: Amt für Geodaten und Kataster 2016

Kennziffern

	1990	2000	2010	2019	2025	2030
■ Einwohner mit Hauptwohnung	6.935	5.950	6.926	8.260	8.200	8.500
■ Durchschnittsalter	48,4	50,8	48,2	44,1	44,1	43,3
■ Ausländeranteil	4,0	6,8	9,0	21,6	x	x
■ Jugendquotient	15	11	9	12	22	22
■ Altenquotient	37	57	59	39	39	37
■ durchschnittliche Haushaltsgröße	.	1,69	1,53	1,57	x	x
■ Einpersonenhaushalte - Anteil an allen Haushalten	.	51,7	60,3	60,3	x	x
■ Beschäftigte - Anteil an Erwerbsfähigen in Prozent ¹⁾	.	46,4	42,7	54,1	x	x
■ Arbeitslose - Anteil an Erwerbsfähigen in Prozent	.	8,4	8,4	4,8	x	x
■ Wohnungsleerstand in Prozent	.	22,8	3,5	3,4	x	x

Altersstruktur

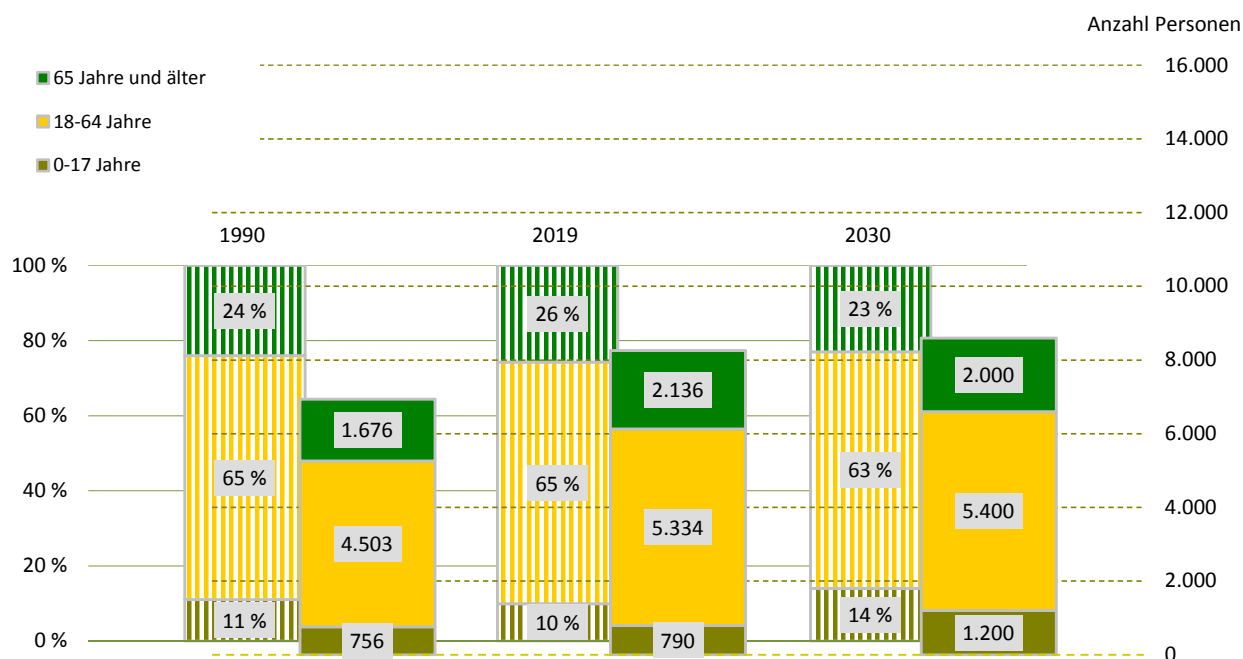

¹⁾ Daten von 2000 sind vom 30. Juni

Bevölkerungsdichte

 2.308 Einwohner/km²

Bevölkerungsbestand

Einwohner mit Hauptwohnung

8.260

mit einer Religionszugehörigkeit

1.421

evangelisch¹⁾

12,2 %

römisch-katholisch¹⁾

5,0 %

Ausländer - Anteil weiblich

1.783

42,9 %

im Alter von 0 bis 17 Jahre

11,9 %

im Alter von 18 bis 59 Jahre

85,1 %

im Alter von 60 Jahren und älter

3,0 %

Deutsche mit Migrationshintergrund¹⁾

467

5,7 %

weiblich

44,8 %

Erwachsene

7.470

ledig

51,6 %

verheiratet

30,6 %

geschieden

8,2 %

verwitwet

9,6 %

Bevölkerungsbewegung

bezogen auf 1.000 Einwohner mit Hauptwohnung zum 31. Dezember 2018

Geburten

9

allgemeine Fruchtbarkeit zum Halbjahr 2019

43,6

Sterbefälle

16

Geburtenüberschuss/-defizit

- 7

Zuzüge von außerhalb

139

Umzüge aus anderen Stadtteilen

102

Fortzüge nach außerhalb

97

Umzüge in andere Stadtteile

96

Wanderungsgewinn/-verlust

48

Umzüge im Stadtteil

22

Bestandsänderung

zum Vorjahr

318

4,0 %

zum 31. Dezember 1990

1.325

19,1 %

Haushalte

Haushalte

4.466

mit 1 Person²⁾

2.695

60,3 %

männlich

52,7 %

weiblich

47,3 %

mit Kindern unter 18 Jahren²⁾

496

11,1 %

Alleinerziehende³⁾

108

21,8 %

¹⁾ Anteil an den Einwohnern mit Hauptwohnung

²⁾ Anteil an allen Haushalten

³⁾ Anteil an Haushalten mit Kindern

Lebensbaum im Vergleich mit der Gesamtstadt in Prozent

männlich 51,7 % Anteil 48,3 % weiblich

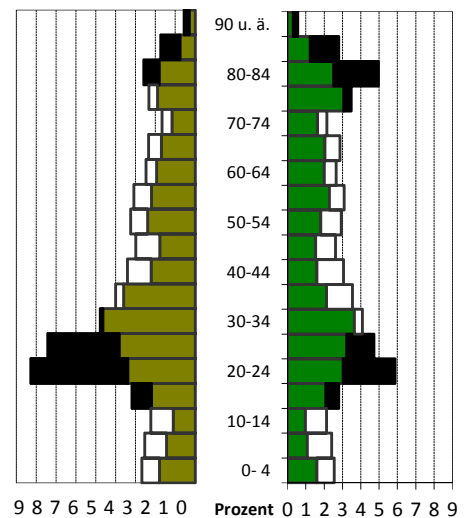

schwarz: im Stadtteil größerer Anteil

weiß: in Gesamtstadt größerer Anteil

Wohndauer in Prozent

Einzug in die jetzige Wohnung

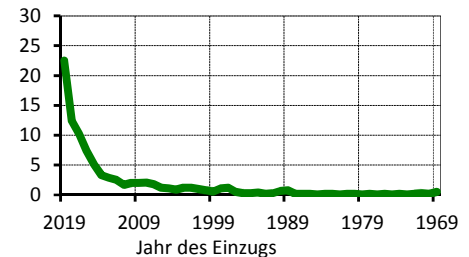

Mittelwert: 10,5 Jahre

Einzug 2017 bis 2019: 45,2 %

Haushalte nach der Personenzahl in Prozent

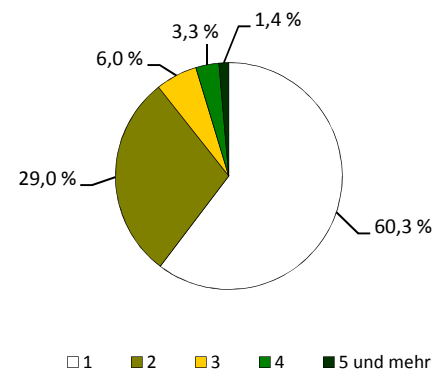

□ 1 ■ 2 ■ 3 ■ 4 ■ 5 und mehr

Sozialstruktur

Beschäftigte - Anteil weiblich	2.887	41,9 %
Arbeitslose - Anteil weiblich	256	30,9 %
erwerbsfähige Leistungsberechtigte ¹⁾	483	8,8 %
nicht erwerbsfähige Leistungsberechtigte ²⁾	175	26,5 %
Empfänger nach dem 3. Kapitel SGB XII	.	
Empfänger nach dem 4. Kapitel SGB XII	65	
Empfänger nach dem 7. Kapitel SGB XII	29	

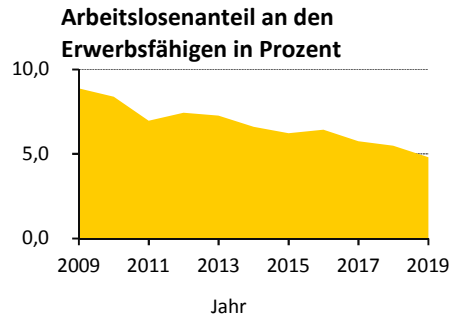

Ausgewählte Infrastruktureinrichtungen

Schulen (einschließlich Außenstellen)

Grundschulen
Oberschulen
Gymnasien
Förderschulen
Berufsschulen/Berufsschulzentren

Anzahl	Klassen	Schüler		
		insgesamt	je Klasse	Mädchenanteil
2	24	531	22,1	48,2 %
-	-	-	x	x
1	36	1.183	26,9	45,7 %
1	9	75	8,3	8,0 %
1	4	85	21,3	49,4 %

Kinder- und Jugendhilfe/-freizeiteinrichtungen	7 /	-
Senioren- und Pflegeheime/Plätze	3 /	245
Beherbergungsstätten (zum Beispiel Hotels)	10	
Kino und Theater/Kulturzentren	3 /	3
Museen/Bibliotheken	3 /	1
Kirchen	1	
Hallenbäder/Freibäder	2 /	1
Sportanlagen/Sporthallen	7 /	4
Apotheken	3	
Ärzte/Zahnärzte	14 /	6

Schüler an Allgemeinbildenden Schulen je 100 Einwohner

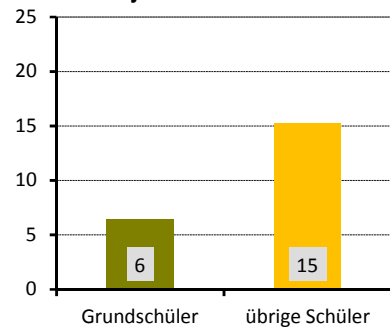

Wohnungen nach Baujahr des Gebäudes in Prozent

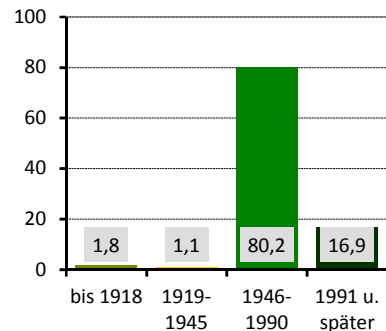

Gebäude und Wohnungen

Gebäude mit Wohnungen	321	
Eigenheime		15,3 %
große Wohngebäude		72,3 %
Wohnungen	4.656	
durchschnittliche Angebotsmiete	9,00 €/m²	
durchschnittliche Wohnfläche/Raumanzahl	55,4 m² /	2,3

Bautätigkeit

	Genehmigungen	Fertigstellungen		
	2019	2017	2018	2019
Gebäude	6	10	16	8
Neubau von Eigenheimen	-	1	1	-
neugebaute Wohnungen	17	281	301	94
in Mehrfamilienhäusern	17	-	60	32
abgerissene Wohnungen		2	-	-
Wohnungen in umgebauten Gebäuden	224	-	2	-

¹⁾ nach dem SGB II - Anteil an Altersgruppe 15 bis 64 Jahre

²⁾ nach dem SGB II - Anteil an der Altersgruppe 0 bis 14 Jahre

Verkehr

zugelassene Kraftfahrzeuge	2.598	
Anteil Krafträder		4 %
Pkw insgesamt	2.381	
darunter nach Schadstoffgruppen		
rote Plakette	2	
gelbe Plakette	27	
grüne Plakette	2.331	
Privat-Pkw je 1.000 Haushalte	413	
Bevölkerungsanteil mit guter ÖPNV-Erreichbarkeit	100 %	

Niederlassungen (Unternehmensregister)

insgesamt	506	
in den Branchen		
Verarbeitendes Gewerbe	7	1,4 %
Baugewerbe	14	2,8 %
Einzelhandel	101	20,0 %
Kfz-Handel	4	0,8 %
Gastgewerbe	55	10,9 %
freiberufl., wissenschaftl., techn. Dienstleistungen	85	16,8 %
Information und Kommunikation	36	7,1 %
Finanz- und Versicherungsdienstleistungen	12	2,4 %
Grundstücks- und Wohnungswesen	34	6,7 %
davon mit ... sozialversicherungspflichtig Beschäftigten		
0 bis 9	366	
10 bis 24	70	
25 bis 49	35	
50 bis 99	20	
100 und mehr	15	

Wahlen

Wahl zum ...	Bundestag am 24.09.2017	Landtag am 01.09.2019
Wahlbeteiligung	75,6 %	69,3 %
Stimmenanteile		
CDU	26,1 %	28,5 %
DIE LINKE	17,2 %	13,7 %
SPD	12,3 %	9,7 %
GRÜNE	6,3 %	14,2 %
FDP	10,6 %	5,7 %
AfD	20,3 %	18,8 %
Sonstige	7,3 %	9,2 %

PKW nach Kraftstoff-/Energiequelle in Prozent

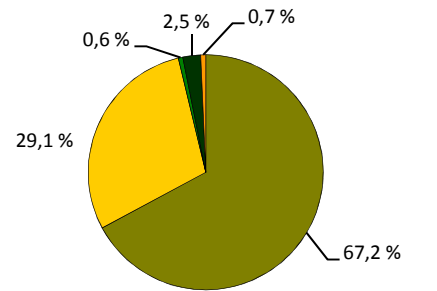

■ Benzin ■ Diesel ■ Elektro ■ Hybrid ■ Sonstige

Niederlassungen je 1.000 Einwohner

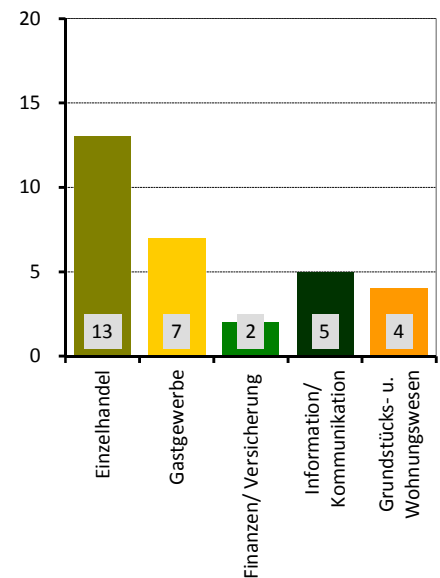

Stadtrat am 26.05.2019 in Prozent

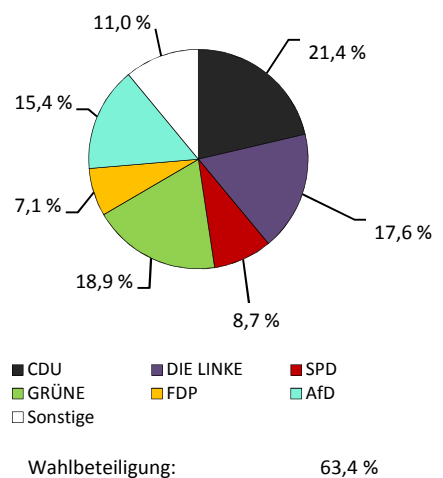

Stadtteil 04 - Wilsdruffer Vorstadt/Seevorstadt-West

Flächennutzung

	in ha
■ Gesamtfläche	214
■ Wohnbebauung	54
■ Sport- und Freizeitanlagen	3
■ Grün- und Freiflächen	12
■ Parkanlagen, Zoo, Botanischer Garten	1
■ Wald/Gehölz	3
■ Verkehrsflächen	16

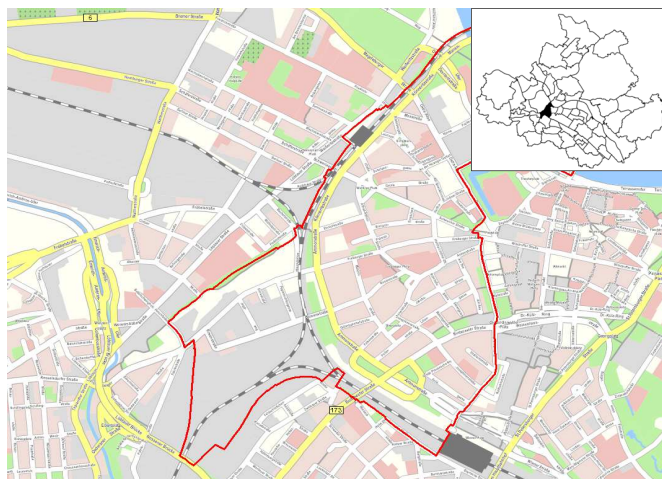

Quelle: Amt für Geodaten und Kataster 2016

Kennziffern

■ Einwohner mit Hauptwohnung	
■ Durchschnittsalter	
■ Ausländeranteil	
■ Jugendquotient	
■ Altenquotient	
■ durchschnittliche Haushaltsgröße	
■ Einpersonenhaushalte - Anteil an allen Haushalten	
■ Beschäftigte - Anteil an Erwerbsfähigen in Prozent ¹⁾	
■ Arbeitslose - Anteil an Erwerbsfähigen in Prozent	
■ Wohnungsleerstand in Prozent	

	1990	2000	2010	2019	2025	2030
Einwohner mit Hauptwohnung	8.965	7.910	7.390	9.603	9.600	9.800
Durchschnittsalter	49,9	53,7	53,6	47,5	46,5	45,4
Ausländeranteil	1,5	4,6	5,3	17,9	x	x
Jugendquotient	12	13	10	15	23	24
Altenquotient	30	72	89	50	48	45
durchschnittliche Haushaltsgröße	.	1,69	1,49	1,55	x	x
Einpersonenhaushalte - Anteil an allen Haushalten	.	49,3	61,3	61,1	x	x
Beschäftigte - Anteil an Erwerbsfähigen in Prozent ¹⁾	.	42,6	52,9	62,1	x	x
Arbeitslose - Anteil an Erwerbsfähigen in Prozent	.	12,1	9,5	4,8	x	x
Wohnungsleerstand in Prozent	.	9,4	6,0	10,3	x	x

Altersstruktur

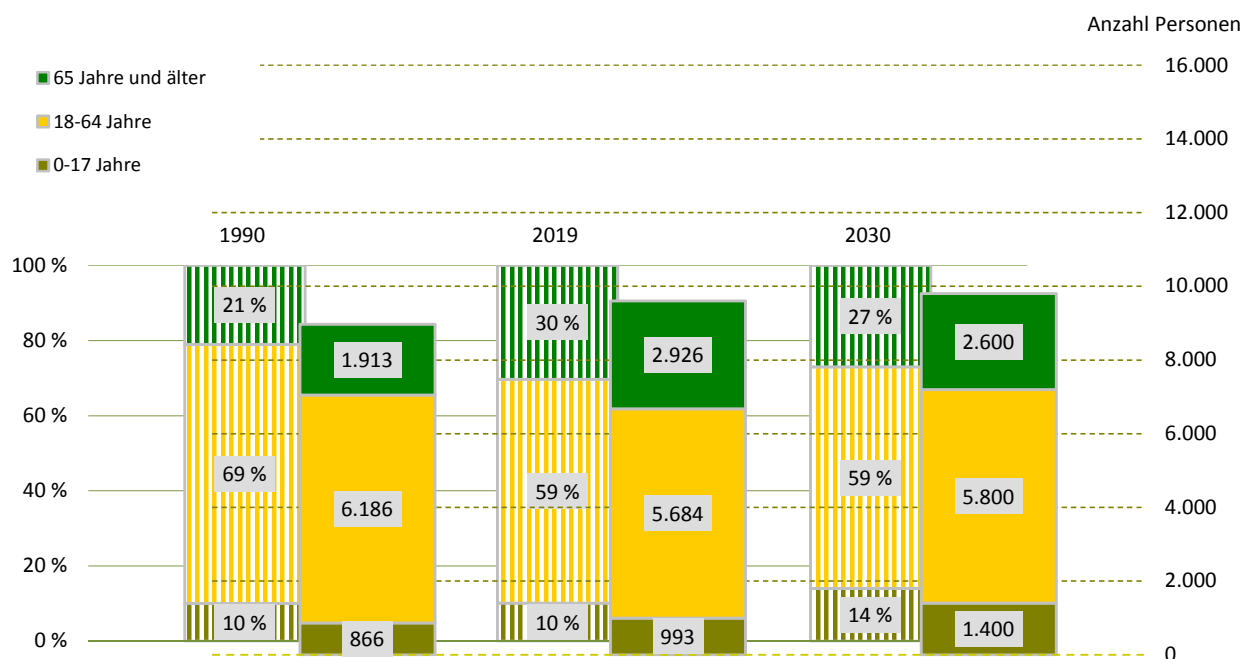

¹⁾ Daten von 2000 sind vom 30. Juni

Bevölkerungsdichte

4.497 Einwohner/km²

Bevölkerungsbestand

Einwohner mit Hauptwohnung

9.603

mit einer Religionszugehörigkeit
evangelisch¹⁾

1.548

10,8 %

römisch-katholisch¹⁾

5,3 %

Ausländer - Anteil weiblich

1.721

46,1 %

im Alter von 0 bis 17 Jahre

16,6 %

im Alter von 18 bis 59 Jahre

78,4 %

im Alter von 60 Jahren und älter

5,0 %

Deutsche mit Migrationshintergrund¹⁾

744

7,7 %

weiblich

49,2 %

Erwachsene

8.610

ledig

42,7 %

verheiratet

35,6 %

geschieden

10,5 %

verwitwet

11,1 %

Bevölkerungsbewegung

bezogen auf 1.000 Einwohner mit Hauptwohnung zum 31. Dezember 2018

Geburten

10

allgemeine Fruchtbarkeit zum Halbjahr 2019

52,3

Sterbefälle

19

Geburtenüberschuss/-defizit

- 9

Zuzüge von außerhalb

96

Umzüge aus anderen Stadtteilen

89

Fortzüge nach außerhalb

59

Umzüge in andere Stadtteile

64

Wanderungsgewinn/-verlust

62

Umzüge im Stadtteil

18

Bestandsänderung

zum Vorjahr

484

5,3 %

zum 31. Dezember 1990

638

7,1 %

Haushalte

Haushalte

5.848

mit 1 Person²⁾

3.576

61,1 %

männlich

47,5 %

weiblich

52,5 %

mit Kindern unter 18 Jahren²⁾

664

11,4 %

Alleinerziehende³⁾

126

19,0 %

¹⁾ Anteil an den Einwohnern mit Hauptwohnung

²⁾ Anteil an allen Haushalten

³⁾ Anteil an Haushalten mit Kindern

Lebensbaum im Vergleich mit der Gesamtstadt in Prozent

männlich 48,8 % Anteil 51,2 % weiblich

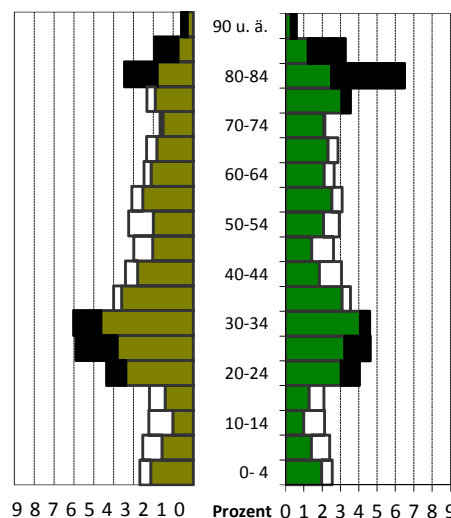
schwarz: im Stadtteil größerer Anteil
weiß: in Gesamtstadt größerer Anteil

Wohndauer in Prozent Einzug in die jetzige Wohnung

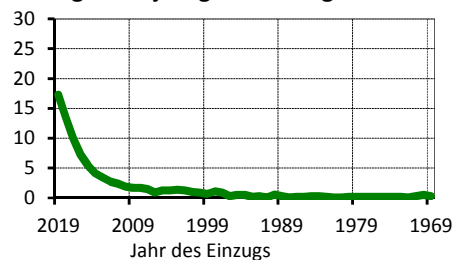

Mittelwert: 12,3 Jahre

Einzug 2017 bis 2019: 40,9 %

Haushalte nach der Personenzahl in Prozent

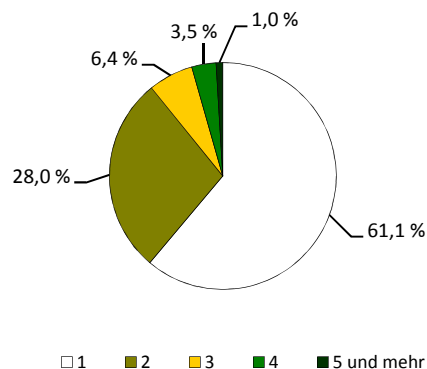

Sozialstruktur

Beschäftigte - Anteil weiblich	3.531	45,0 %
Arbeitslose - Anteil weiblich	271	42,4 %
erwerbsfähige Leistungsberechtigte ¹⁾	472	8,1 %
nicht erwerbsfähige Leistungsberechtigte ²⁾	163	18,6 %
Empfänger nach dem 3. Kapitel SGB XII	29	
Empfänger nach dem 4. Kapitel SGB XII	94	
Empfänger nach dem 7. Kapitel SGB XII	45	

Arbeitslosenanteil an den Erwerbsfähigen in Prozent

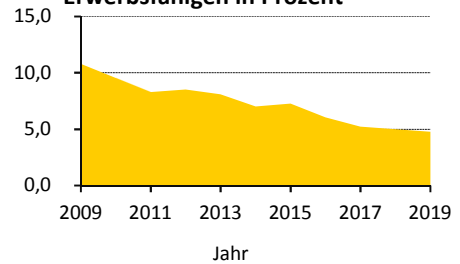

Ausgewählte Infrastruktureinrichtungen

Schulen (einschließlich Außenstellen)

Grundschulen	2	34	488	14,4	49,0 %
Oberschulen	-	-	-	x	x
Gymnasien	1	12	259	16,0	51,0 %
Förderschulen	-	-	-	x	x
Berufsschulen/Berufsschulzentren	2	72	1.667	23,2	58,7 %

Anzahl	Klassen	Schüler		
		insgesamt	je Klasse	Mädchenanteil
2	34	488	14,4	49,0 %
-	-	-	x	x
1	12	259	16,0	51,0 %
-	-	-	x	x
2	72	1.667	23,2	58,7 %

Kinder- und Jugendhilfe/-freizeiteinrichtungen	14 /	-
Senioren- und Pflegeheime/Plätze	2 /	401
Beherbergungsstätten (zum Beispiel Hotels)	12	
Kino und Theater/Kulturzentren	9 /	7
Museen/Bibliotheken	2 /	2
Kirchen	1	
Hallenbäder/Freibäder	2 /	-
Sportanlagen/Sporthallen	6 /	5
Apotheken	3	
Ärzte/Zahnärzte	14 /	6

Schüler an Allgemeinbildenden Schulen je 100 Einwohner

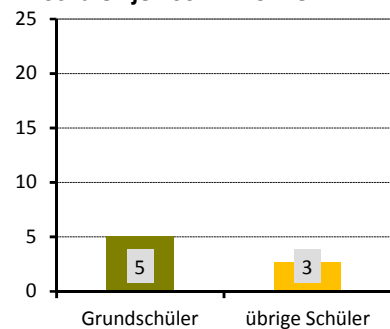

Gebäude und Wohnungen

Gebäude mit Wohnungen	443	
Eigenheime		3,6 %
große Wohngebäude		88,5 %
Wohnungen	6.098	
durchschnittliche Angebotsmiete	9,66 €/m²	
durchschnittliche Wohnfläche/Raumanzahl	61,9 m² /	2,5

Wohnungen nach Baujahr des Gebäudes in Prozent

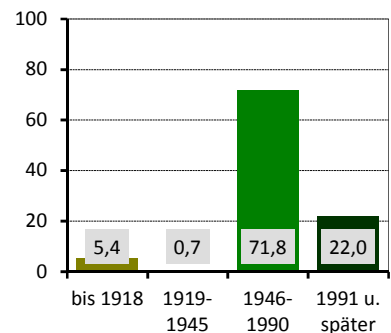

Bautätigkeit

	Genehmigungen	Fertigstellungen		
	2019	2017	2018	2019
Gebäude	7	13	29	15
Neubau von Eigenheimen	-	-	-	-
neugebaute Wohnungen	206	212	425	151
in Mehrfamilienhäusern	206	128	399	151
abgerissene Wohnungen	-	-	-	-
Wohnungen in umgebauten Gebäuden	-	9	-	26

¹⁾ nach dem SGB II - Anteil an Altersgruppe 15 bis 64 Jahre

²⁾ nach dem SGB II - Anteil an der Altersgruppe 0 bis 14 Jahre

Verkehr

zugelassene Kraftfahrzeuge	5.696
Anteil Krafträder	
Pkw insgesamt	4.259
darunter nach Schadstoffgruppen	
rote Plakette	8
gelbe Plakette	47
grüne Plakette	4.149
Privat-Pkw je 1.000 Haushalte	408
Bevölkerungsanteil mit guter ÖPNV-Erreichbarkeit	100 %

Niederlassungen (Unternehmensregister)

insgesamt	764	
in den Branchen		
Verarbeitendes Gewerbe	20	2,6 %
Baugewerbe	24	3,1 %
Einzelhandel	42	5,5 %
Kfz-Handel	4	0,5 %
Gastgewerbe	30	3,9 %
freiberufl., wissenschaftl., techn. Dienstleistungen	188	24,6 %
Information und Kommunikation	83	10,9 %
Finanz- und Versicherungsdienstleistungen	22	2,9 %
Grundstücks- und Wohnungswesen	38	5,0 %
davon mit ... sozialversicherungspflichtig Beschäftigten		
0 bis 9	574	
10 bis 24	73	
25 bis 49	50	
50 bis 99	36	
100 und mehr	31	

Wahlen

Wahl zum ...	Bundestag am 24.09.2017	Landtag am 01.09.2019
Wahlbeteiligung	75,0 %	66,2 %
Stimmenanteile		
CDU	23,5 %	27,1 %
DIE LINKE	20,8 %	14,6 %
SPD	11,9 %	9,4 %
GRÜNE	6,6 %	14,6 %
FDP	10,2 %	6,3 %
AfD	20,2 %	20,0 %
Sonstige	6,8 %	8,1 %

PKW nach Kraftstoff-/Energiequelle in Prozent

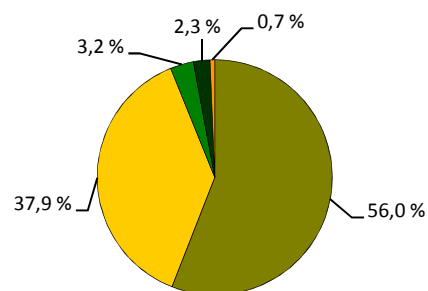

■ Benzin ■ Diesel ■ Elektro ■ Hybrid ■ Sonstige

Niederlassungen je 1.000 Einwohner

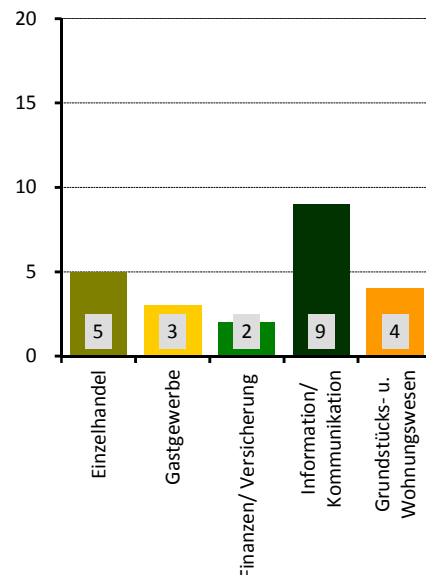

Stadtrat am 26.05.2019 in Prozent

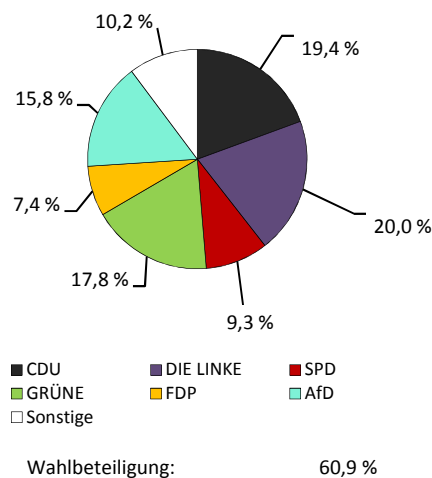

Stadtteil 05 - Friedrichstadt

Flächennutzung

■ Gesamtfläche	in ha	604
■ Wohnbebauung		40
■ Sport- und Freizeitanlagen		37
■ Grün- und Freiflächen		46
■ Parkanlagen, Zoo, Botanischer Garten		3
■ Wald/Gehölz		4
■ Verkehrsflächen		21

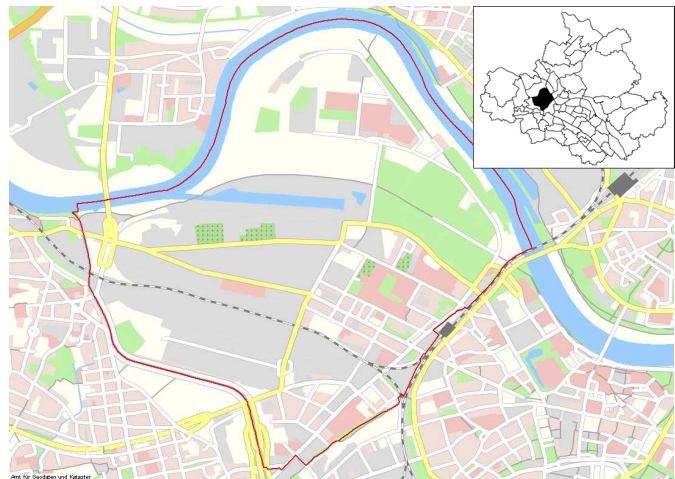

Quelle: Amt für Geodaten und Kataster 2016

Kennziffern

■ Einwohner mit Hauptwohnung	1990	2000	2010	2019	2025	2030
	5.891	5.168	6.558	10.038	10.700	11.700
■ Durchschnittsalter	39,8	40,9	37,6	35,1	37,0	37,8
■ Ausländeranteil	2,2	10,5	10,4	25,3	x	x
■ Jugendquotient	34	16	13	18	24	25
■ Altenquotient	34	24	20	15	19	20
■ durchschnittliche Haushaltsgröße	.	1,77	1,54	1,61	x	x
■ Einpersonenhaushalte - Anteil an allen Haushalten	.	54,4	66,0	64,4	x	x
■ Beschäftigte - Anteil an Erwerbsfähigen in Prozent ¹⁾	.	49,5	43,4	55,6	x	x
■ Arbeitslose - Anteil an Erwerbsfähigen in Prozent	.	15,3	13,4	6,5	x	x
■ Wohnungsleerstand in Prozent	.	35,8	16,0	9,7	x	x

Altersstruktur

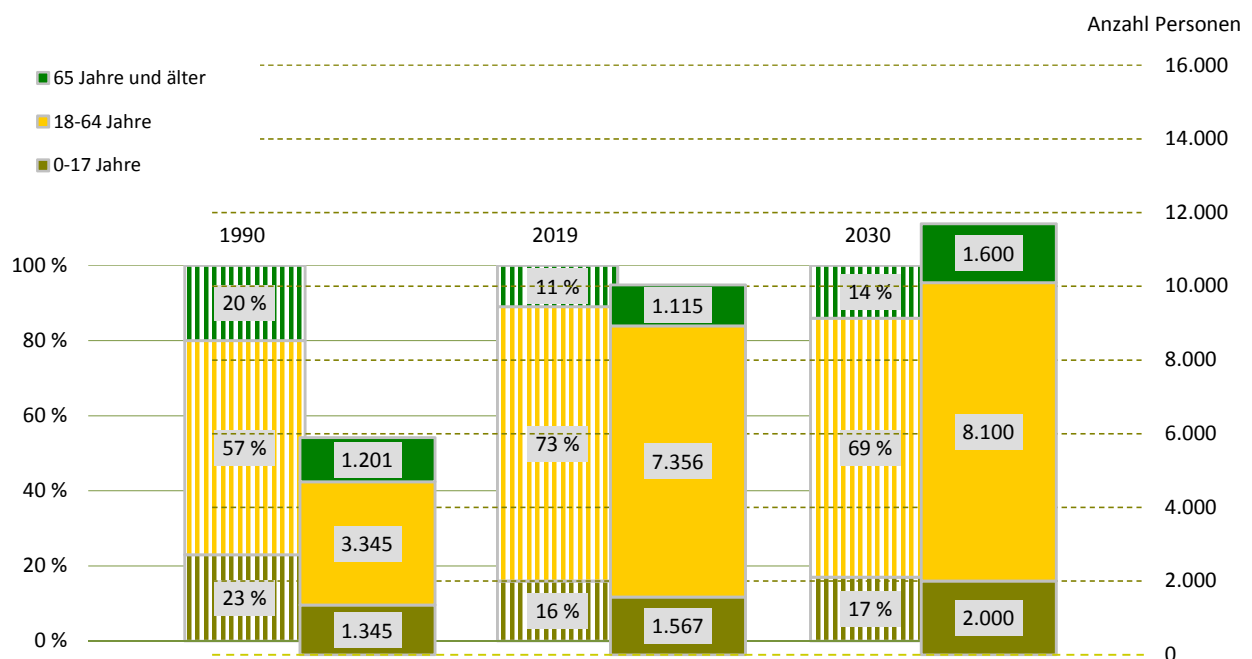

¹⁾ Daten von 2000 sind vom 30. Juni

Bevölkerungsdichte

1.662 Einwohner/km²

Bevölkerungsbestand

Einwohner mit Hauptwohnung

10.038

mit einer Religionszugehörigkeit

1.705

evangelisch¹⁾

11,4 %

römisch-katholisch¹⁾

5,6 %

Ausländer - Anteil weiblich

2.538

37,4 %

im Alter von 0 bis 17 Jahre

19,1 %

im Alter von 18 bis 59 Jahre

76,5 %

im Alter von 60 Jahren und älter

4,4 %

Deutsche mit Migrationshintergrund¹⁾

583

5,8 %

weiblich

46,3 %

Erwachsene

8.471

ledig

65,4 %

verheiratet

22,7 %

geschieden

7,1 %

verwitwet

4,9 %

Bevölkerungsbewegung

bezogen auf 1.000 Einwohner mit Hauptwohnung zum 31. Dezember 2018

Geburten

19

allgemeine Fruchtbarkeit zum Halbjahr 2019

72,0

Sterbefälle

16

Geburtenüberschuss/-defizit

3

Zuzüge von außerhalb

295

Umzüge aus anderen Stadtteilen

107

Fortzüge nach außerhalb

219

Umzüge in andere Stadtteile

137

Wanderungsgewinn/-verlust

46

Umzüge im Stadtteil

33

Bestandsänderung

zum Vorjahr

458

4,8 %

zum 31. Dezember 1990

4.147

70,4 %

Haushalte

Haushalte

5.121

mit 1 Person²⁾

3.297

64,4 %

männlich

61,8 %

weiblich

38,2 %

mit Kindern unter 18 Jahren²⁾

819

16,0 %

Alleinerziehende³⁾

172

21,0 %

¹⁾ Anteil an den Einwohnern mit Hauptwohnung

²⁾ Anteil an allen Haushalten

³⁾ Anteil an Haushalten mit Kindern

Lebensbaum im Vergleich mit der Gesamtstadt in Prozent

männlich 55,5 % Anteil 44,5 % weiblich

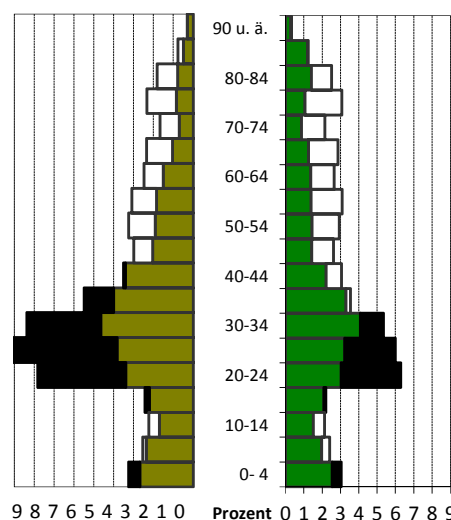
schwarz: im Stadtteil größerer Anteil
weiß: in Gesamtstadt größerer Anteil

Wohndauer in Prozent Einzug in die jetzige Wohnung

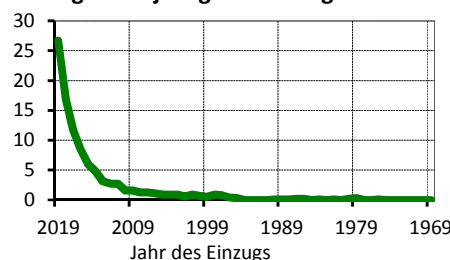
Mittelwert: 5,1 Jahre
Einzug 2017 bis 2019: 55,3 %

Haushalte nach der Personenzahl in Prozent

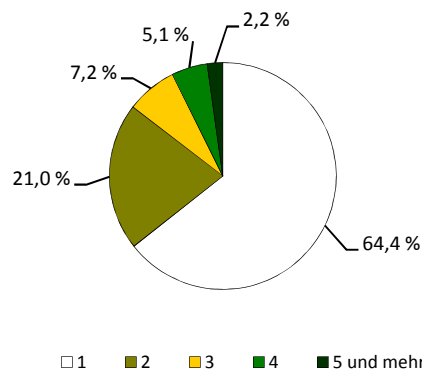

Sozialstruktur

Beschäftigte - Anteil weiblich	4.087	41,5 %
Arbeitslose - Anteil weiblich	477	36,1 %
erwerbsfähige Leistungsberechtigte ¹⁾	871	11,6 %
nicht erwerbsfähige Leistungsberechtigte ²⁾	318	22,9 %
Empfänger nach dem 3. Kapitel SGB XII	53	
Empfänger nach dem 4. Kapitel SGB XII	137	
Empfänger nach dem 7. Kapitel SGB XII	97	

Arbeitslosenanteil an den
Erwerbsfähigen in Prozent

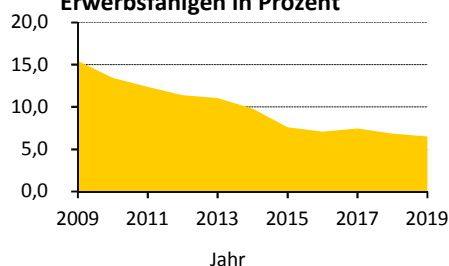

Ausgewählte Infrastruktureinrichtungen

Schulen (einschließlich Außenstellen)

Grundschulen
Oberschulen
Gymnasien
Förderschulen
Berufsschulen/Berufsschulzentren

Anzahl	Klassen	Schüler		
		insgesamt	je Klasse	Mädchenanteil
3	14	287	20,5	47,0 %
1	15	240	16,0	40,0 %
1	18	480	17,7	43,3 %
-	-	-	x	x
6	127	2.610	20,6	70,7 %

Kinder- und Jugendhilfe/-freizeiteinrichtungen	22 /	3
Senioren- und Pflegeheime/Plätze	5 /	501
Beherbergungsstätten (zum Beispiel Hotels)	12	
Kino und Theater/Kulturzentren	- /	3
Museen/Bibliotheken	1 /	-
Kirchen	2	
Hallenbäder/Freibäder	- /	-
Sportanlagen/Sporthallen	35 /	7
Apotheken	1	
Ärzte/Zahnärzte	109 /	2

Schüler an Allgemeinbildenden
Schulen je 100 Einwohner

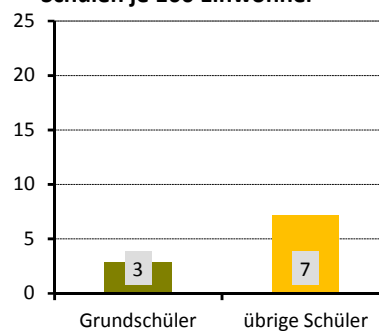

Gebäude und Wohnungen

Gebäude mit Wohnungen	464	
Eigenheime		16,8 %
große Wohngebäude		70,9 %
Wohnungen	4.831	
durchschnittliche Angebotsmiete	7,60 €/m²	
durchschnittliche Wohnfläche/Raumanzahl	63,5 m² /	2,4

Wohnungen nach Baujahr des
Gebäudes in Prozent

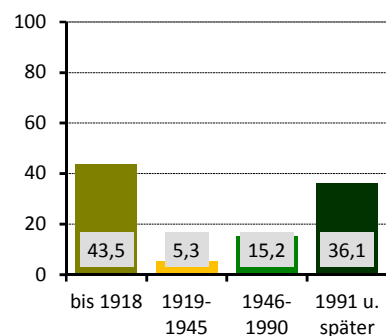

Bautätigkeit

	Genehmigungen	Fertigstellungen		
	2019	2017	2018	2019
Gebäude	20	12	21	33
Neubau von Eigenheimen	-	-	1	1
neugebaute Wohnungen	99	23	99	185
in Mehrfamilienhäusern	99	23	98	184
abgerissene Wohnungen	-	-	-	-
Wohnungen in umgebauten Gebäuden	78	89	29	123

¹⁾ nach dem SGB II - Anteil an Altersgruppe 15 bis 64 Jahre

²⁾ nach dem SGB II - Anteil an der Altersgruppe 0 bis 14 Jahre

Verkehr

zugelassene Kraftfahrzeuge	4.415
Anteil Krafträder	
Pkw insgesamt	3.484
darunter nach Schadstoffgruppen	
rote Plakette	17
gelbe Plakette	48
grüne Plakette	3.382
Privat-Pkw je 1.000 Haushalte	359

Bevölkerungsanteil mit guter ÖPNV-Erreichbarkeit	99 %
--	------

Niederlassungen (Unternehmensregister)

insgesamt	674	
in den Branchen		
Verarbeitendes Gewerbe	34	5,0 %
Baugewerbe	58	8,6 %
Einzelhandel	37	5,5 %
Kfz-Handel	43	6,4 %
Gastgewerbe	36	5,3 %
freiberufl., wissenschaftl., techn. Dienstleistungen	127	18,8 %
Information und Kommunikation	40	5,9 %
Finanz- und Versicherungsdienstleistungen	16	2,4 %
Grundstücks- und Wohnungswesen	21	3,1 %
davon mit ... sozialversicherungspflichtig Beschäftigten		
0 bis 9	513	
10 bis 24	78	
25 bis 49	44	
50 bis 99	23	
100 und mehr	16	

Wahlen

Wahl zum ...	Bundestag am 24.09.2017	Landtag am 01.09.2019
Wahlbeteiligung	70,3 %	61,2 %
Stimmenanteile		
CDU	18,8 %	17,0 %
DIE LINKE	21,0 %	16,1 %
SPD	10,4 %	8,0 %
GRÜNE	11,9 %	26,7 %
FDP	9,7 %	5,5 %
AfD	15,4 %	12,9 %
Sonstige	12,7 %	13,7 %

PKW nach Kraftstoff-/Energiequelle in Prozent

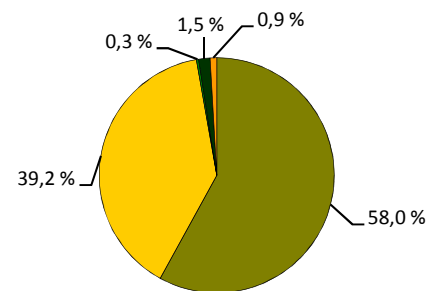

■ Benzin ■ Diesel ■ Elektro ■ Hybrid ■ Sonstige

Niederlassungen je 1.000 Einwohner

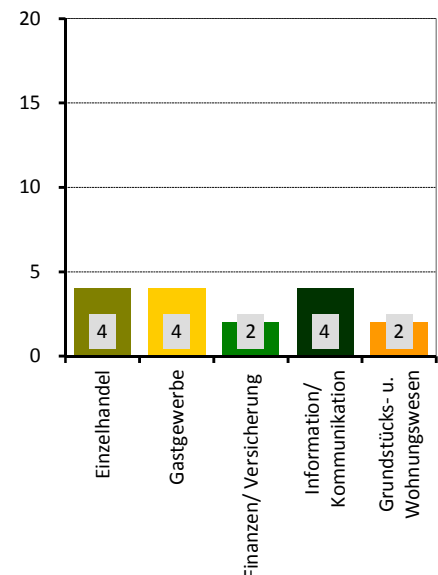

Stadtrat am 26.05.2019 in Prozent

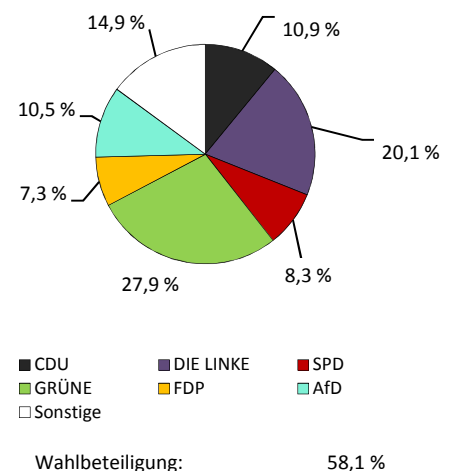

Stadtteil 06 - Johannstadt-Nord

■ Flächennutzung

■ Gesamtfläche	223
■ Wohnbebauung	36
■ Sport- und Freizeitanlagen	5
■ Grün- und Freiflächen	18
■ Parkanlagen, Zoo, Botanischer Garten	-
■ Wald/Gehölz	1
■ Verkehrsflächen	5

in ha
223
36
5
18
-
1
5

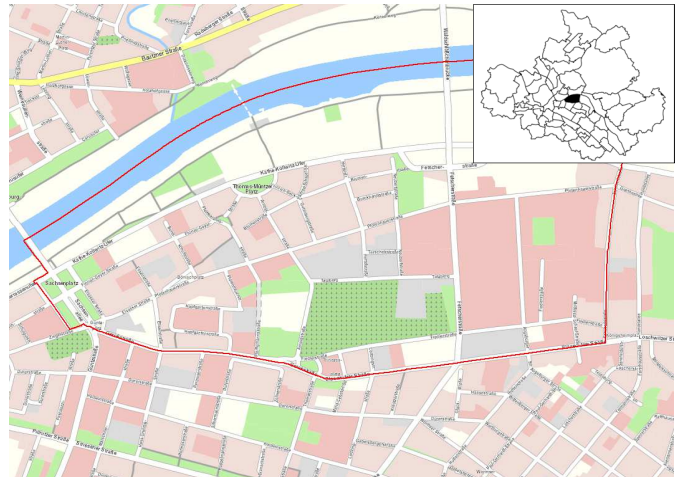

Quelle: Amt für Geodaten und Kataster 2016

■ Kennziffern

■ Einwohner mit Hauptwohnung	12.936	10.091	11.449	12.309	12.700	12.600
■ Durchschnittsalter	39,9	44,8	45,3	44,6	44,2	43,9
■ Ausländeranteil	2,2	4,9	7,2	15,0	x	x
■ Jugendquotient	24	17	19	27	28	26
■ Altenquotient	21	29	48	49	43	39
■ durchschnittliche Haushaltsgröße	.	1,96	1,77	1,82	x	x
■ Einpersonenhaushalte - Anteil an allen Haushalten	.	42,3	51,7	52,6	x	x
■ Beschäftigte - Anteil an Erwerbsfähigen in Prozent ¹⁾	.	53,2	48,3	64,5	x	x
■ Arbeitslose - Anteil an Erwerbsfähigen in Prozent	.	12,7	10,1	5,6	x	x
■ Wohnungsleerstand in Prozent	.	17,9	10,8	5,0	x	x

	1990	2000	2010	2019	2025	2030
Einwohner mit Hauptwohnung	12.936	10.091	11.449	12.309	12.700	12.600
Durchschnittsalter	39,9	44,8	45,3	44,6	44,2	43,9
Ausländeranteil	2,2	4,9	7,2	15,0	x	x
Jugendquotient	24	17	19	27	28	26
Altenquotient	21	29	48	49	43	39
durchschnittliche Haushaltsgröße	.	1,96	1,77	1,82	x	x
Einpersonenhaushalte - Anteil an allen Haushalten	.	42,3	51,7	52,6	x	x
Beschäftigte - Anteil an Erwerbsfähigen in Prozent ¹⁾	.	53,2	48,3	64,5	x	x
Arbeitslose - Anteil an Erwerbsfähigen in Prozent	.	12,7	10,1	5,6	x	x
Wohnungsleerstand in Prozent	.	17,9	10,8	5,0	x	x

■ Altersstruktur

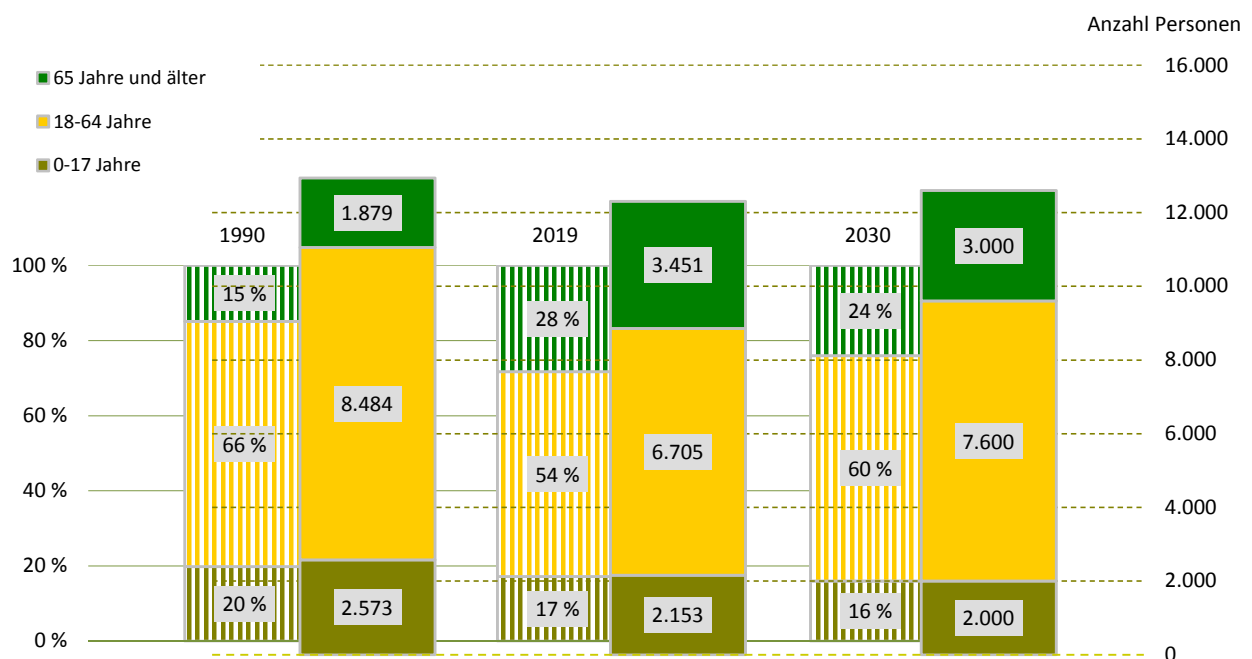

¹⁾ Daten von 2000 sind vom 30. Juni

Bevölkerungsdichte5.529 Einwohner/km²**Bevölkerungsbestand****Einwohner mit Hauptwohnung**

12.309

mit einer Religionszugehörigkeit

2.226

evangelisch¹⁾

13,0 %

römisch-katholisch¹⁾

5,1 %

Ausländer - Anteil weiblich

1.843

50,6 %

im Alter von 0 bis 17 Jahre

26,8 %

im Alter von 18 bis 59 Jahre

65,9 %

im Alter von 60 Jahren und älter

7,3 %

Deutsche mit Migrationshintergrund¹⁾

897

7,3 %

weiblich

50,4 %

Erwachsene

10.156

ledig

39,7 %

verheiratet

40,7 %

geschieden

9,0 %

verwitwet

10,6 %

Bevölkerungsbewegung

bezogen auf 1.000 Einwohner mit Hauptwohnung zum 31. Dezember 2018

Geburten

13

allgemeine Fruchtbarkeit zum Halbjahr 2019

63,5

Sterbefälle

21

Geburtenüberschuss/-defizit

- 8

Zuzüge von außerhalb

45

Umzüge aus anderen Stadtteilen

61

Fortzüge nach außerhalb

45

Umzüge in andere Stadtteile

68

Wanderungsgewinn/-verlust

- 7

Umzüge im Stadtteil

19

Bestandsänderung**zum Vorjahr**

-180

-1,4 %

zum 31. Dezember 1990

-627

-4,8 %

Haushalte**Haushalte**

6.444

mit 1 Person²⁾

3.391

52,6 %

männlich

45,8 %

weiblich

54,2 %

mit Kindern unter 18 Jahren²⁾

1.274

19,8 %

Alleinerziehende³⁾

254

19,9 %

¹⁾ Anteil an den Einwohnern mit Hauptwohnung²⁾ Anteil an allen Haushalten³⁾ Anteil an Haushalten mit Kindern**Lebensbaum im Vergleich mit der Gesamtstadt in Prozent**

männlich 47,2 % Anteil 52,8 % weiblich

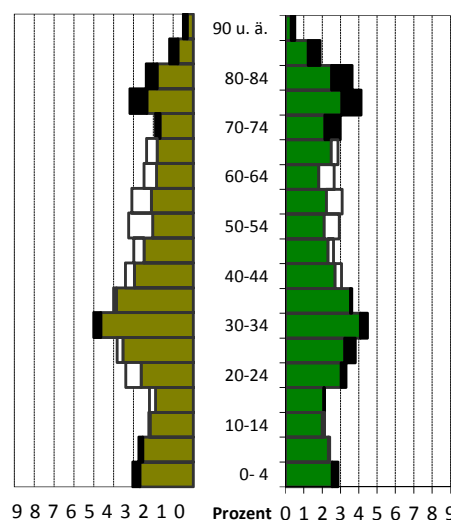

schwarz: im Stadtteil größerer Anteil

weiß: in Gesamtstadt größerer Anteil

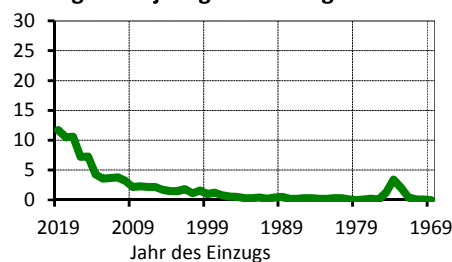
Wohndauer in Prozent**Einzug in die jetzige Wohnung**

Mittelwert: 10,9 Jahre

Einzug 2017 bis 2019: 32,8 %

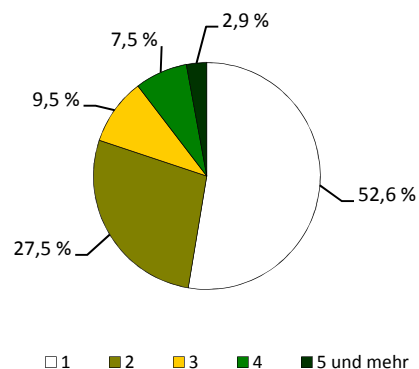
Haushalte nach der Personenzahl in Prozent

Sozialstruktur

Beschäftigte - Anteil weiblich	4.327	48,2 %
Arbeitslose - Anteil weiblich	374	49,2 %
erwerbsfähige Leistungsberechtigte ¹⁾	905	12,9 %
nicht erwerbsfähige Leistungsberechtigte ²⁾	440	23,6 %
Empfänger nach dem 3. Kapitel SGB XII	48	
Empfänger nach dem 4. Kapitel SGB XII	188	
Empfänger nach dem 7. Kapitel SGB XII	110	

Arbeitslosenanteil an den Erwerbsfähigen in Prozent

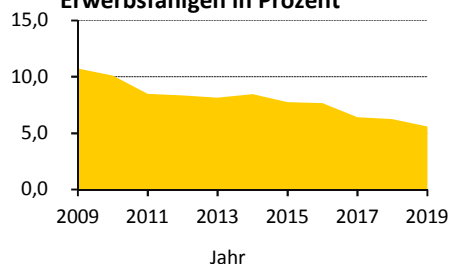

Ausgewählte Infrastruktureinrichtungen

Schulen (einschließlich Außenstellen)

Grundschulen
Oberschulen
Gymnasien
Förderschulen
Berufsschulen/Berufsschulzentren

Anzahl	Klassen	Schüler		
		insgesamt	je Klasse	Mädchenanteil
1	12	290	24,2	49,0 %
1	21	428	20,4	42,3 %
-	-	-	x	x
-	-	-	x	x
3	32	687	21,5	79,0 %

Kinder- und Jugendhilfe/-freizeiteinrichtungen	14 /	2
Senioren- und Pflegeheime/Plätze	4 /	767
Beherbergungsstätten (zum Beispiel Hotels)	5	
Kino und Theater/Kulturzentren	- /	1
Museen/Bibliotheken	- /	-
Kirchen	3	
Hallenbäder/Freibäder	- /	-
Sportanlagen/Sporthallen	9 /	4
Apotheken	6	
Ärzte/Zahnärzte	97 /	7

Schüler an Allgemeinbildenden Schulen je 100 Einwohner

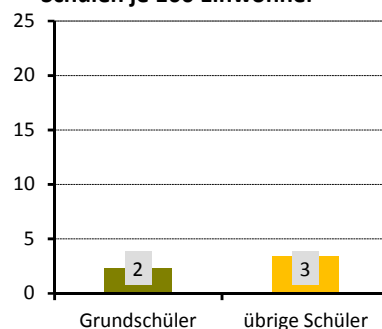

Gebäude und Wohnungen

Gebäude mit Wohnungen	321	
Eigenheime		2,2 %
große Wohngebäude		93,5 %
Wohnungen	6.385	
durchschnittliche Angebotsmiete	8,00 €/m²	
durchschnittliche Wohnfläche/Raumanzahl	67,6 m² /	2,6

Wohnungen nach Baujahr des Gebäudes in Prozent

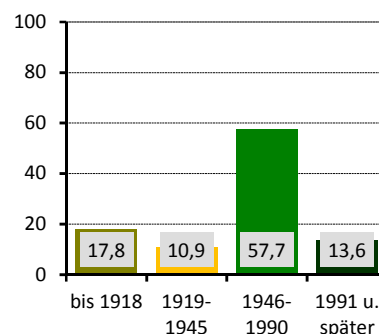

Bautätigkeit

	Genehmigungen	Fertigstellungen		
	2019	2017	2018	2019
Gebäude	40	4	3	6
Neubau von Eigenheimen	-	-	-	-
neugebaute Wohnungen	120	11	-	-
in Mehrfamilienhäusern	120	11	-	-
abgerissene Wohnungen	-	-	-	-
Wohnungen in umgebauten Gebäuden	714	10	50	51

¹⁾ nach dem SGB II - Anteil an Altersgruppe 15 bis 64 Jahre

²⁾ nach dem SGB II - Anteil an der Altersgruppe 0 bis 14 Jahre

Verkehr

zugelassene Kraftfahrzeuge	4.440	
Anteil Krafträder		4 %
Pkw insgesamt	3.935	
darunter nach Schadstoffgruppen		
rote Plakette	11	
gelbe Plakette	77	
grüne Plakette	3.809	
Privat-Pkw je 1.000 Haushalte	503	
Bevölkerungsanteil mit guter ÖPNV-Erreichbarkeit	100 %	

Niederlassungen (Unternehmensregister)

insgesamt	476	
in den Branchen		
Verarbeitendes Gewerbe	16	3,4 %
Baugewerbe	24	5,0 %
Einzelhandel	39	8,2 %
Kfz-Handel	3	0,6 %
Gastgewerbe	26	5,5 %
freiberufl., wissenschaftl., techn. Dienstleistungen	115	24,2 %
Information und Kommunikation	24	5,0 %
Finanz- und Versicherungsdienstleistungen	11	2,3 %
Grundstücks- und Wohnungswesen	22	4,6 %
davon mit ... sozialversicherungspflichtig Beschäftigten		
0 bis 9	391	
10 bis 24	45	
25 bis 49	15	
50 bis 99	9	
100 und mehr	16	

Wahlen

Wahl zum ...	Bundestag am 24.09.2017	Landtag am 01.09.2019
Wahlbeteiligung	75,3 %	68,7 %
Stimmenanteile		
CDU	22,5 %	25,2 %
DIE LINKE	20,9 %	14,1 %
SPD	12,1 %	9,7 %
GRÜNE	10,2 %	21,7 %
FDP	8,7 %	5,1 %
AfD	18,1 %	16,7 %
Sonstige	7,5 %	7,5 %

PKW nach Kraftstoff-/Energiequelle in Prozent

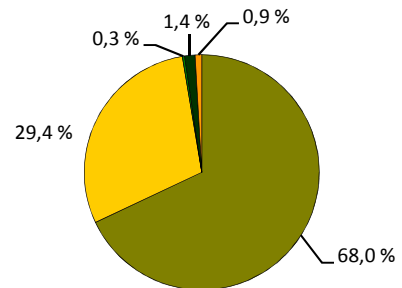

■ Benzin ■ Diesel ■ Elektro ■ Hybrid ■ Sonstige

Niederlassungen je 1.000 Einwohner

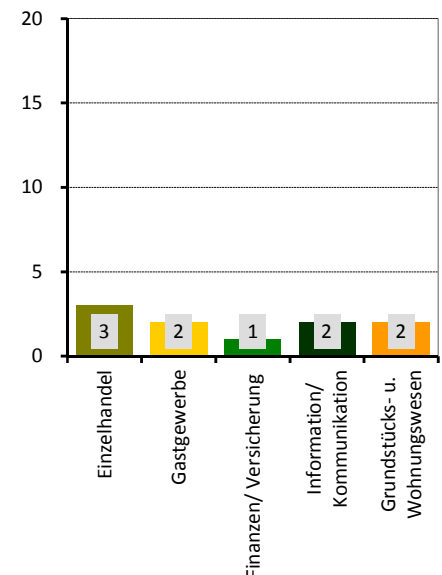

Stadtrat am 26.05.2019 in Prozent

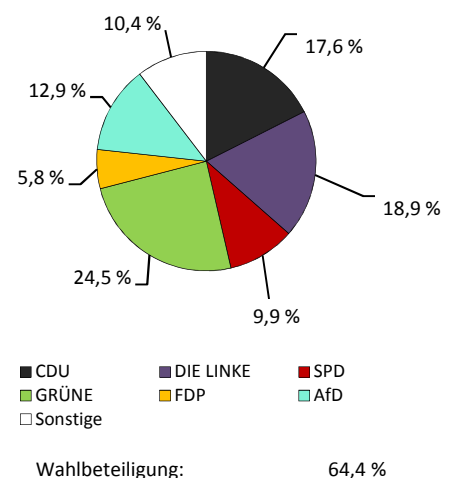

Stadtteil 07 - Johannstadt-Süd

Flächennutzung

- Gesamtfläche
- Wohnbebauung
- Sport- und Freizeitanlagen
- Grün- und Freiflächen
- Parkanlagen, Zoo, Botanischer Garten
- Wald/Gehölz
- Verkehrsflächen

in ha
123
59
6
7
-
-
8

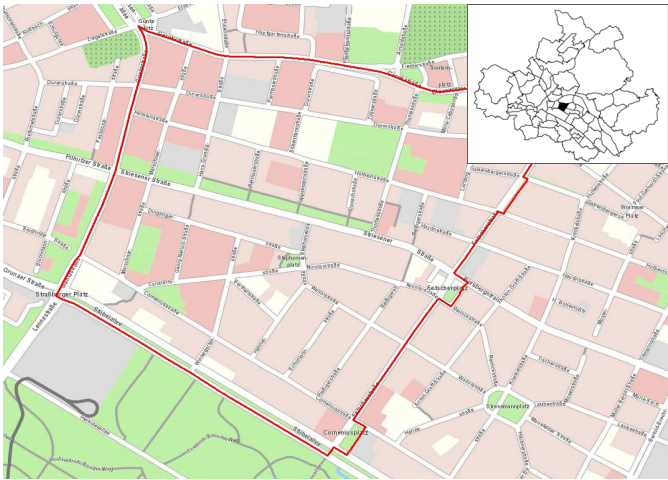

Quelle: Amt für Geodaten und Kataster 2016

Kennziffern

- Einwohner mit Hauptwohnung
- Durchschnittsalter
- Ausländeranteil
- Jugendquotient
- Altenquotient
- durchschnittliche Haushaltsgröße
- Einpersonenhaushalte - Anteil an allen Haushalten
- Beschäftigte - Anteil an Erwerbsfähigen in Prozent¹⁾
- Arbeitslose - Anteil an Erwerbsfähigen in Prozent
- Wohnungsleerstand in Prozent

	1990	2000	2010	2019	2025	2030
Einwohner mit Hauptwohnung	14.216	12.343	12.129	12.402	12.400	12.400
Durchschnittsalter	44,6	51,8	54,7	53,2	50,0	47,4
Ausländeranteil	4,7	3,1	4,8	11,9	x	x
Jugendquotient	14	12	12	16	21	21
Altenquotient	21	54	96	82	64	54
durchschnittliche Haushaltsgröße	.	1,81	1,63	1,58	x	x
Einpersonenhaushalte - Anteil an allen Haushalten	.	42,5	51,5	57,9	x	x
Beschäftigte - Anteil an Erwerbsfähigen in Prozent ¹⁾	.	51,5	52,5	64,8	x	x
Arbeitslose - Anteil an Erwerbsfähigen in Prozent	.	10,2	9,5	4,9	x	x
Wohnungsleerstand in Prozent	.	9,8	5,8	3,1	x	x

Altersstruktur

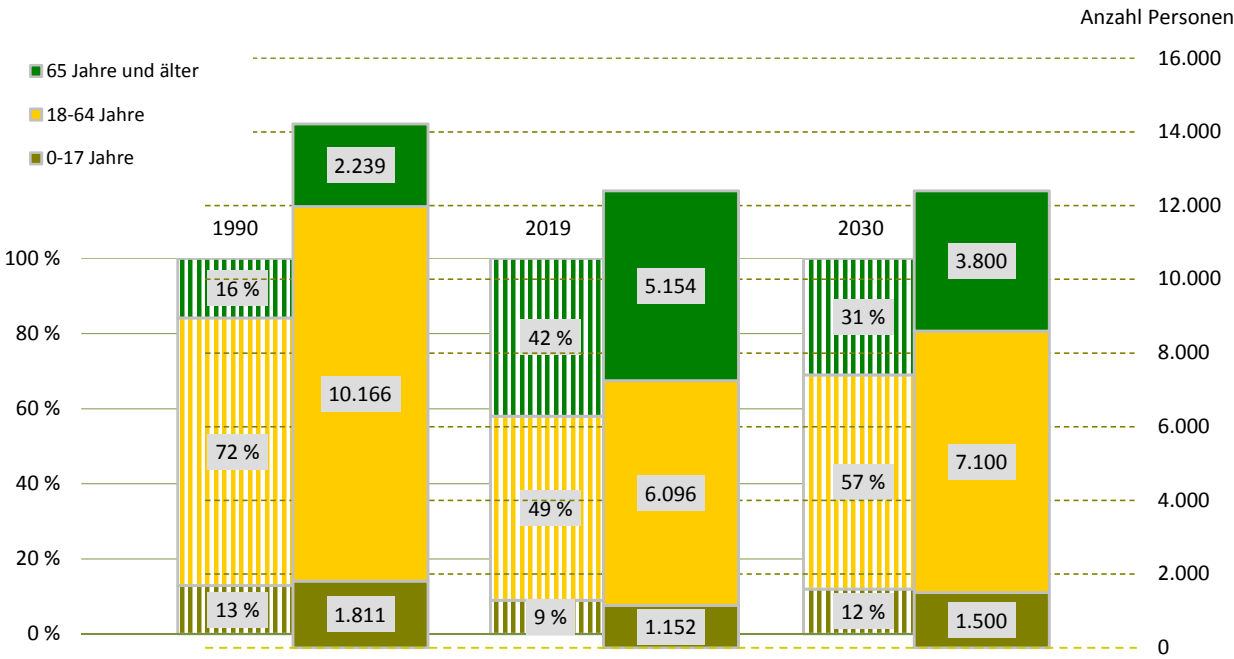

¹⁾ Daten von 2000 sind vom 30. Juni

Bevölkerungsdichte

10.082 Einwohner/km²

Bevölkerungsbestand

Einwohner mit Hauptwohnung

12.402

mit einer Religionszugehörigkeit
evangelisch¹⁾

1.813

10,4 %

römisch-katholisch¹⁾

4,2 %

Ausländer - Anteil weiblich
im Alter von 0 bis 17 Jahre

1.481

49,2 %

im Alter von 18 bis 59 Jahre

14,2 %

im Alter von 60 Jahren und älter

78,1 %

7,6 %

Deutsche mit Migrationshintergrund¹⁾
weiblich

769

6,2 %

52,5 %

Erwachsene

11.250

ledig

32,5 %

verheiratet

43,5 %

geschieden

10,4 %

verwitwet

13,5 %

Bevölkerungsbewegung

bezogen auf 1.000 Einwohner mit Hauptwohnung zum 31. Dezember 2018

Geburten

6

allgemeine Fruchtbarkeit zum Halbjahr 2019

39,4

Sterbefälle

15

Geburtenüberschuss/-defizit

- 9

Zuzüge von außerhalb

48

Umzüge aus anderen Stadtteilen

60

Fortzüge nach außerhalb

44

Umzüge in andere Stadtteile

60

Wanderungsgewinn/-verlust

4

Umzüge im Stadtteil

12

Bestandsänderung

zum Vorjahr

-57

-0,5 %

zum 31. Dezember 1990

-1.814

-12,8 %

Haushalte

Haushalte

7.336

mit 1 Person²⁾

4.251

57,9 %

männlich

38,0 %

weiblich

62,0 %

mit Kindern unter 18 Jahren²⁾

778

10,6 %

Alleinerziehende³⁾

192

24,7 %

¹⁾ Anteil an den Einwohnern mit Hauptwohnung

²⁾ Anteil an allen Haushalten

³⁾ Anteil an Haushalten mit Kindern

Lebensbaum im Vergleich mit der Gesamtstadt in Prozent

männlich 44,7 % Anteil 55,3 % weiblich

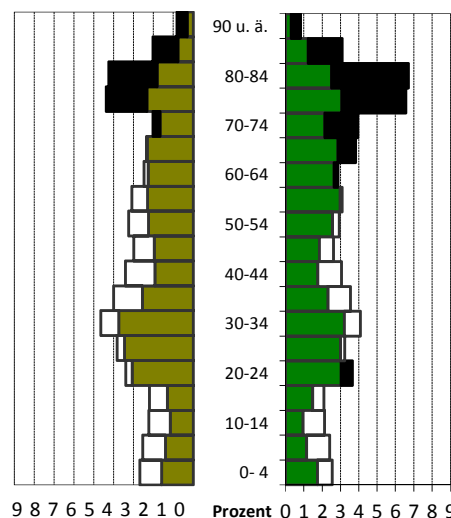

schwarz: im Stadtteil größerer Anteil
weiß: in Gesamtstadt größerer Anteil

Wohndauer in Prozent

Einzug in die jetzige Wohnung

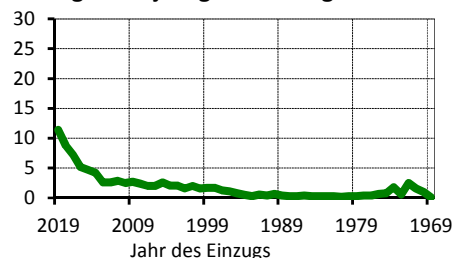

Mittelwert: 15,5 Jahre

Einzug 2017 bis 2019: 27,3 %

Haushalte nach der Personenzahl in Prozent

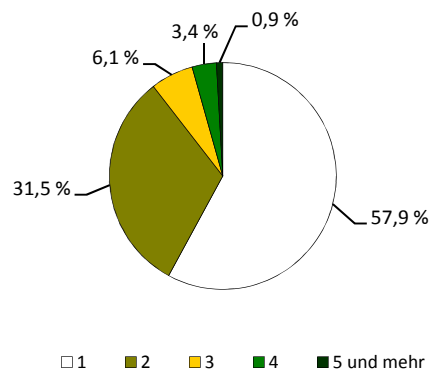

Sozialstruktur

Beschäftigte - Anteil weiblich	3.948	49,3 %
Arbeitslose - Anteil weiblich	298	50,3 %
erwerbsfähige Leistungsberechtigte ¹⁾	587	9,4 %
nicht erwerbsfähige Leistungsberechtigte ²⁾	190	19,2 %
Empfänger nach dem 3. Kapitel SGB XII	28	
Empfänger nach dem 4. Kapitel SGB XII	168	
Empfänger nach dem 7. Kapitel SGB XII	26	

Arbeitslosenanteil an den Erwerbsfähigen in Prozent

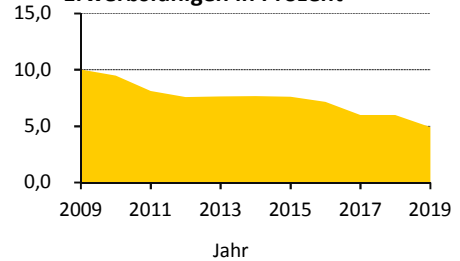

Ausgewählte Infrastruktureinrichtungen

Schulen (einschließlich Außenstellen)

Grundschulen
Oberschulen
Gymnasien
Förderschulen
Berufsschulen/Berufsschulzentren

Anzahl	Klassen	Schüler		
		insgesamt	je Klasse	Mädchenanteil
1	14	335	23,9	50,4 %
-	-	-	x	x
1	28	1.008	27,4	50,9 %
1	17	186	10,9	45,7 %
3	164	3.429	20,9	24,2 %

Kinder- und Jugendhilfe/-freizeiteinrichtungen	6 /	2
Senioren- und Pflegeheime/Plätze	2 /	144
Beherbergungsstätten (zum Beispiel Hotels)	5	
Kino und Theater/Kulturzentren	- /	2
Museen/Bibliotheken	- /	3
Kirchen	1	
Hallenbäder/Freibäder	- /	-
Sportanlagen/Sporthallen	3 /	7
Apotheken	4	
Ärzte/Zahnärzte	64 /	7

Schüler an Allgemeinbildenden Schulen je 100 Einwohner

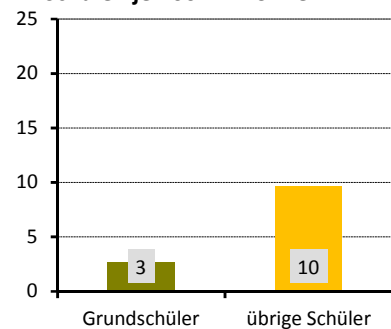

Gebäude und Wohnungen

Gebäude mit Wohnungen	461	
Eigenheime		0,4 %
große Wohngebäude		97,8 %
Wohnungen	7.279	
durchschnittliche Angebotsmiete	7,45 €/m²	
durchschnittliche Wohnfläche/Raumanzahl	61,4 m² /	2,5

Wohnungen nach Baujahr des Gebäudes in Prozent

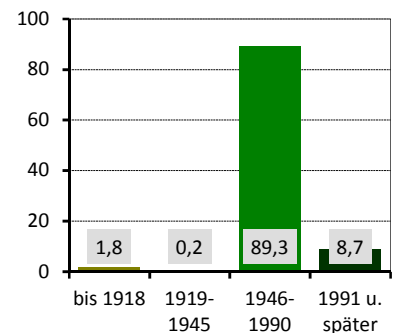

Bautätigkeit

	Genehmigungen	Fertigstellungen		
	2019	2017	2018	2019
Gebäude	2	7	5	11
Neubau von Eigenheimen	-	-	-	-
neugebaute Wohnungen	-	30	55	24
in Mehrfamilienhäusern	-	30	55	24
abgerissene Wohnungen	-	-	-	-
Wohnungen in umgebauten Gebäuden	25	76	8	229

¹⁾ nach dem SGB II - Anteil an Altersgruppe 15 bis 64 Jahre

²⁾ nach dem SGB II - Anteil an der Altersgruppe 0 bis 14 Jahre

Verkehr

zugelassene Kraftfahrzeuge	4.286	
Anteil Krafträder		4 %
Pkw insgesamt	4.034	
darunter nach Schadstoffgruppen		
rote Plakette	7	
gelbe Plakette	40	
grüne Plakette	3.968	
Privat-Pkw je 1.000 Haushalte	516	
Bevölkerungsanteil mit guter ÖPNV-Erreichbarkeit		100 %

Niederlassungen (Unternehmensregister)

insgesamt	238	
in den Branchen		
Verarbeitendes Gewerbe	5	2,1 %
Baugewerbe	9	3,8 %
Einzelhandel	36	15,1 %
Kfz-Handel	1	0,4 %
Gastgewerbe	11	4,6 %
freiberufl., wissenschaftl., techn. Dienstleistungen	34	14,3 %
Information und Kommunikation	6	2,5 %
Finanz- und Versicherungsdienstleistungen	8	3,4 %
Grundstücks- und Wohnungswesen	6	2,5 %
davon mit ... sozialversicherungspflichtig Beschäftigten		
0 bis 9	205	
10 bis 24	10	
25 bis 49	7	
50 bis 99	11	
100 und mehr	5	

Wahlen

Wahl zum ...	Bundestag am 24.09.2017	Landtag am 01.09.2019
Wahlbeteiligung	76,0 %	69,3 %
Stimmenanteile		
CDU	26,4 %	31,2 %
DIE LINKE	20,3 %	14,7 %
SPD	11,2 %	8,2 %
GRÜNE	3,9 %	9,2 %
FDP	8,5 %	5,7 %
AfD	24,1 %	22,8 %
Sonstige	5,6 %	8,1 %

PKW nach Kraftstoff-/Energiequelle in Prozent

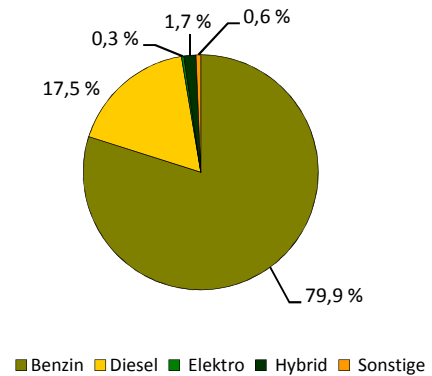

Niederlassungen je 1.000 Einwohner

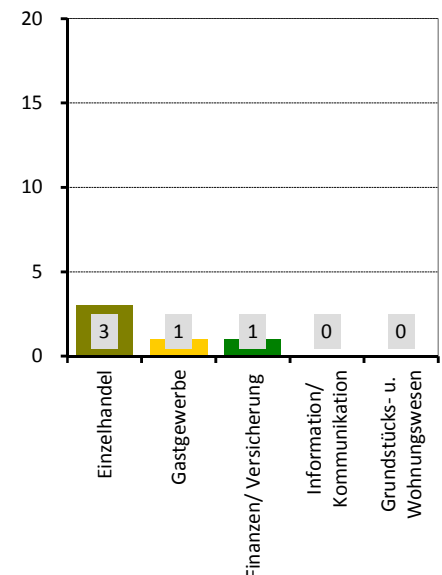

Stadtrat am 26.05.2019 in Prozent

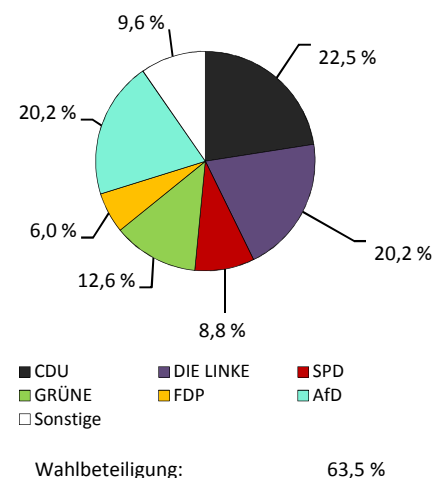

Stadtteil 11 - Äußere Neustadt (Antonstadt)

Flächennutzung

■ Gesamtfläche	115
■ Wohnbebauung	81
■ Sport- und Freizeitanlagen	0
■ Grün- und Freiflächen	0
■ Parkanlagen, Zoo, Botanischer Garten	10
■ Wald/Gehölz	-
■ Verkehrsflächen	-

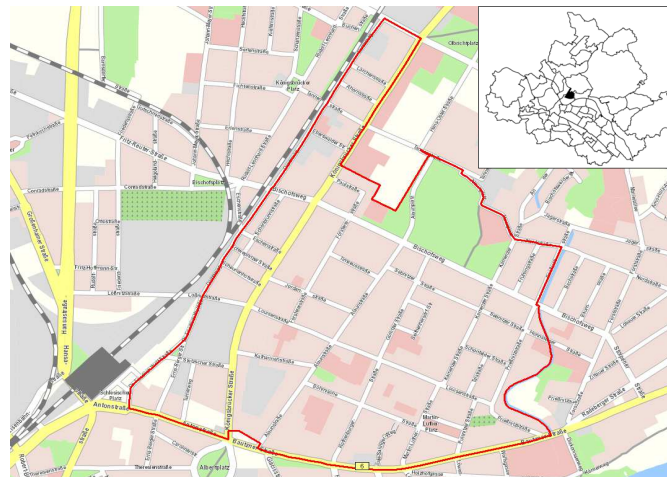

Quelle: Amt für Geodaten und Kataster 2016

Kennziffern

■ Einwohner mit Hauptwohnung	11.560	11.490	16.598	18.311	18.800	18.600
■ Durchschnittsalter	35,4	32,8	31,3	33,0	34,9	36,6
■ Ausländeranteil	2,3	6,8	7,7	10,7	x	x
■ Jugendquotient	36	17	17	20	26	25
■ Altenquotient	24	10	6	6	9	13
■ durchschnittliche Haushaltsgröße	.	1,60	1,52	1,62	x	x
■ Einpersonenhaushalte - Anteil an allen Haushalten	.	64,4	69,8	65,3	x	x
■ Beschäftigte - Anteil an Erwerbsfähigen in Prozent ¹⁾	.	50,1	46,1	64,5	x	x
■ Arbeitslose - Anteil an Erwerbsfähigen in Prozent	.	12,9	7,8	3,7	x	x
■ Wohnungsleerstand in Prozent	.	25,4	8,3	7,3	x	x

	1990	2000	2010	2019	2025	2030
Einwohner mit Hauptwohnung	11.560	11.490	16.598	18.311	18.800	18.600
Durchschnittsalter	35,4	32,8	31,3	33,0	34,9	36,6
Ausländeranteil	2,3	6,8	7,7	10,7	x	x
Jugendquotient	36	17	17	20	26	25
Altenquotient	24	10	6	6	9	13
durchschnittliche Haushaltsgröße	.	1,60	1,52	1,62	x	x
Einpersonenhaushalte - Anteil an allen Haushalten	.	64,4	69,8	65,3	x	x
Beschäftigte - Anteil an Erwerbsfähigen in Prozent ¹⁾	.	50,1	46,1	64,5	x	x
Arbeitslose - Anteil an Erwerbsfähigen in Prozent	.	12,9	7,8	3,7	x	x
Wohnungsleerstand in Prozent	.	25,4	8,3	7,3	x	x

Altersstruktur

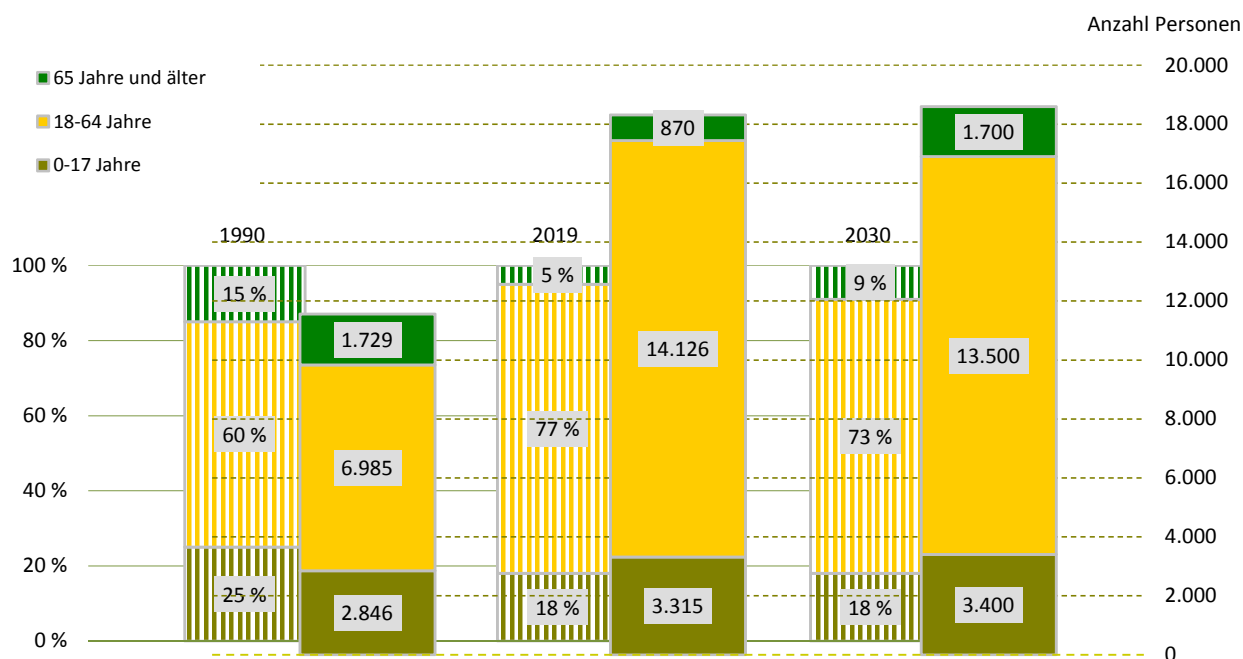

¹⁾ Daten von 2000 sind vom 30. Juni

Bevölkerungsdichte

15.981 Einwohner/km²

Bevölkerungsbestand

Einwohner mit Hauptwohnung

18.311

mit einer Religionszugehörigkeit

4.654

evangelisch¹⁾

17,9 %

römisch-katholisch¹⁾

7,6 %

Ausländer - Anteil weiblich

1.952

42,3 %

im Alter von 0 bis 17 Jahre

8,0 %

im Alter von 18 bis 59 Jahre

87,9 %

im Alter von 60 Jahren und älter

4,1 %

Deutsche mit Migrationshintergrund¹⁾

1.033

5,6 %

weiblich

52,0 %

Erwachsene

14.996

ledig

69,4 %

verheiratet

22,1 %

geschieden

6,5 %

verwitwet

1,9 %

Bevölkerungsbewegung

bezogen auf 1.000 Einwohner mit Hauptwohnung zum 31. Dezember 2018

Geburten

16

allgemeine Fruchtbarkeit zum Halbjahr 2019

53,0

Sterbefälle

5

Geburtenüberschuss/-defizit

11

Zuzüge von außerhalb

68

Umzüge aus anderen Stadtteilen

85

Fortzüge nach außerhalb

75

Umzüge in andere Stadtteile

84

Wanderungsgewinn/-verlust

- 6

Umzüge im Stadtteil

38

Bestandsänderung

zum Vorjahr

100

0,5 %

zum 31. Dezember 1990

6.751

58,4 %

Haushalte

Haushalte

11.127

mit 1 Person²⁾

7.271

65,3 %

männlich

59,1 %

weiblich

40,9 %

mit Kindern unter 18 Jahren²⁾

2.130

19,1 %

Alleinerziehende³⁾

538

25,3 %

¹⁾ Anteil an den Einwohnern mit Hauptwohnung

²⁾ Anteil an allen Haushalten

³⁾ Anteil an Haushalten mit Kindern

Lebensbaum im Vergleich mit der Gesamtstadt in Prozent

männlich 52,5 % Anteil 47,5 % weiblich

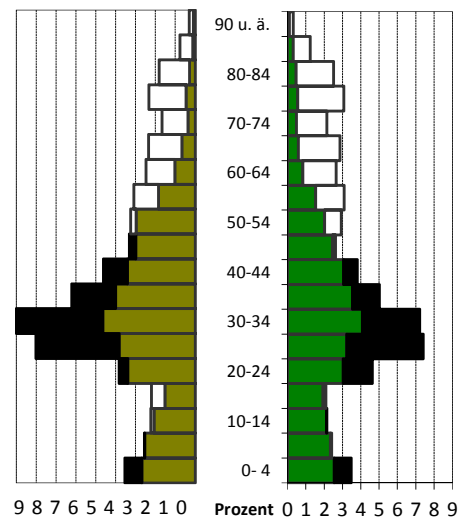

schwarz: im Stadtteil größerer Anteil
weiß: in Gesamtstadt größerer Anteil

Wohndauer in Prozent

Einzug in die jetzige Wohnung

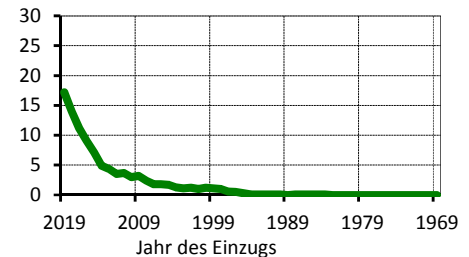

Mittelwert: 6,4 Jahre

Einzug 2017 bis 2019: 42,4 %

Haushalte nach der Personenzahl in Prozent

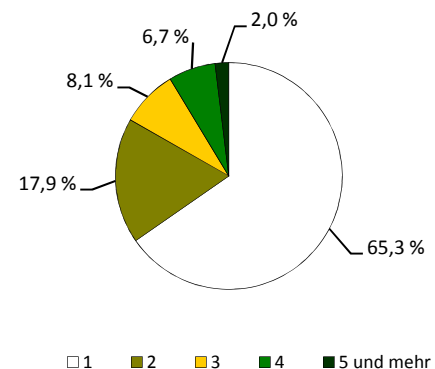

Sozialstruktur

Beschäftigte - Anteil weiblich	9.110	45,4 %
Arbeitslose - Anteil weiblich	525	38,9 %
erwerbsfähige Leistungsberechtigte ¹⁾	871	6,0 %
nicht erwerbsfähige Leistungsberechtigte ²⁾	285	9,7 %
Empfänger nach dem 3. Kapitel SGB XII	45	
Empfänger nach dem 4. Kapitel SGB XII	104	
Empfänger nach dem 7. Kapitel SGB XII	52	

Arbeitslosenanteil an den Erwerbsfähigen in Prozent

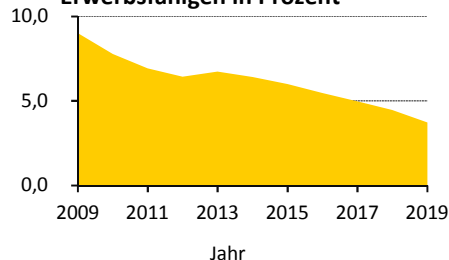

Ausgewählte Infrastruktureinrichtungen

Schulen (einschließlich Außenstellen)

Grundschulen
Oberschulen
Gymnasien
Förderschulen
Berufsschulen/Berufsschulzentren

Anzahl	Klassen	Schüler		
		insgesamt	je Klasse	Mädchenanteil
1	15	349	23,3	47,3 %
1	12	223	18,6	39,0 %
-	-	-	x	x
-	-	-	x	x
1	5	239	47,8	59,4 %

Kinder- und Jugendhilfe/-freizeiteinrichtungen	37 /	3
Senioren- und Pflegeheime/Plätze	2 /	134
Beherbergungsstätten (zum Beispiel Hotels)	25	
Kino und Theater/Kulturzentren	9 /	4
Museen/Bibliotheken	1 /	1
Kirchen	4	
Hallenbäder/Freibäder	1 /	-
Sportanlagen/Sporthallen	9 /	3
Apotheken	3	
Ärzte/Zahnärzte	33 /	11

Schüler an Allgemeinbildenden Schulen je 100 Einwohner

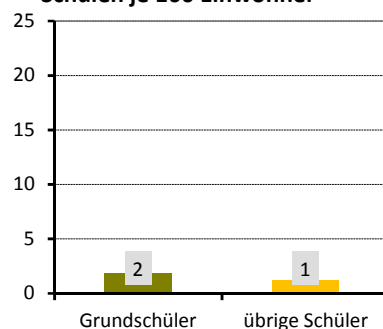

Gebäude und Wohnungen

Gebäude mit Wohnungen	1.178	
Eigenheime		7,8 %
große Wohngebäude		67,1 %
Wohnungen	10.079	
durchschnittliche Angebotsmiete	8,49 €/m²	
durchschnittliche Wohnfläche/Raumanzahl	63,5 m² /	2,5

Wohnungen nach Baujahr des Gebäudes in Prozent

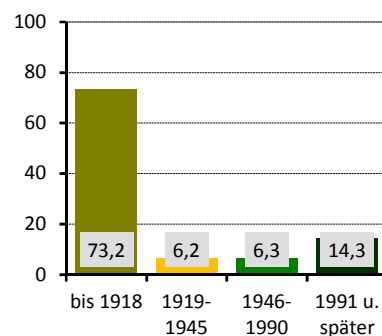

Bautätigkeit

	Genehmigungen	Fertigstellungen		
	2019	2017	2018	2019
Gebäude	23	26	17	15
Neubau von Eigenheimen	1	-	2	-
neugebaute Wohnungen	144	104	45	112
in Mehrfamilienhäusern	143	60	43	112
abgerissene Wohnungen		-	-	-
Wohnungen in umgebauten Gebäuden	52	123	70	49

¹⁾ nach dem SGB II - Anteil an Altersgruppe 15 bis 64 Jahre

²⁾ nach dem SGB II - Anteil an der Altersgruppe 0 bis 14 Jahre

Verkehr

zugelassene Kraftfahrzeuge	5.523	
Anteil Krafträder		8 %
Pkw insgesamt	4.408	
darunter nach Schadstoffgruppen		
rote Plakette	64	
gelbe Plakette	160	
grüne Plakette	4.046	
Privat-Pkw je 1.000 Haushalte	324	
Bevölkerungsanteil mit guter ÖPNV-Erreichbarkeit	99 %	

Niederlassungen (Unternehmensregister)

insgesamt	1.354	
in den Branchen		
Verarbeitendes Gewerbe	38	2,8 %
Baugewerbe	37	2,7 %
Einzelhandel	186	13,7 %
Kfz-Handel	9	0,7 %
Gastgewerbe	182	13,4 %
freiberufl., wissenschaftl., techn. Dienstleistungen	315	23,3 %
Information und Kommunikation	87	6,4 %
Finanz- und Versicherungsdienstleistungen	17	1,3 %
Grundstücks- und Wohnungswesen	50	3,7 %
davon mit ... sozialversicherungspflichtig Beschäftigten		
0 bis 9	1.210	
10 bis 24	86	
25 bis 49	29	
50 bis 99	19	
100 und mehr	10	

Wahlen

Wahl zum ...	Bundestag am 24.09.2017	Landtag am 01.09.2019
Wahlbeteiligung	84,4 %	80,7 %
Stimmenanteile		
CDU	12,0 %	10,5 %
DIE LINKE	29,8 %	19,7 %
SPD	10,8 %	9,7 %
GRÜNE	23,1 %	43,6 %
FDP	6,4 %	2,6 %
AfD	5,9 %	4,5 %
Sonstige	12,0 %	9,4 %

PKW nach Kraftstoff-/Energiequelle in Prozent

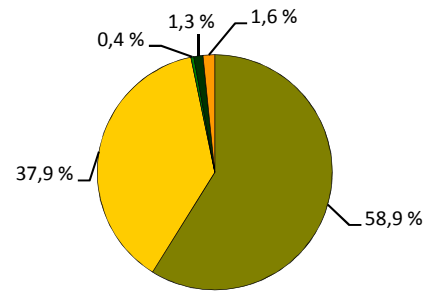

■ Benzin ■ Diesel ■ Elektro ■ Hybrid ■ Sonstige

Niederlassungen je 1.000 Einwohner

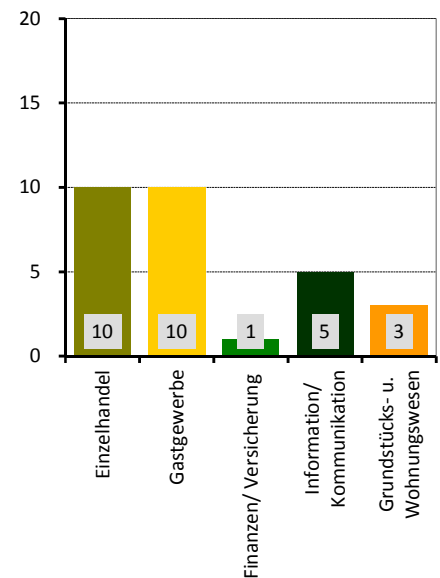

Stadtrat am 26.05.2019 in Prozent

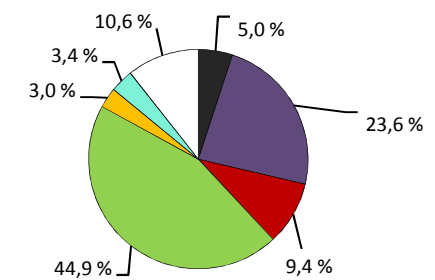

■ CDU ■ DIE LINKE ■ SPD
■ GRÜNE ■ FDP ■ AfD
□ Sonstige

Wahlbeteiligung: 75,0 %

Stadtteil 12 - Radeberger Vorstadt

Flächennutzung

Gesamtfläche	226
Wohnbebauung	93
Sport- und Freizeitanlagen	2
Grün- und Freiflächen	11
Parkanlagen, Zoo, Botanischer Garten	-
Wald/Gehölz	41
Verkehrsflächen	3

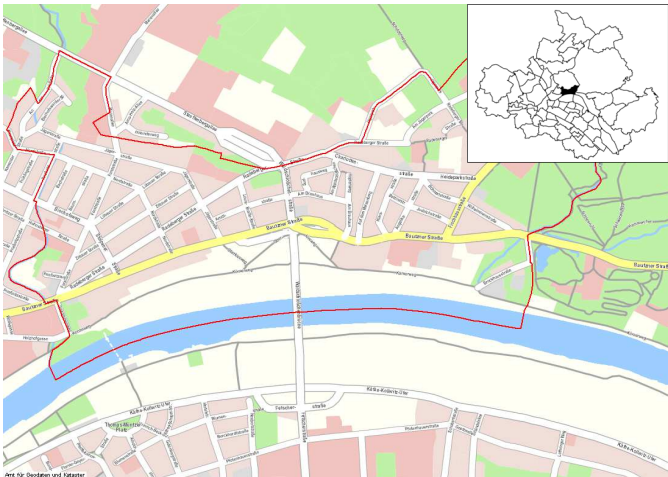

Quelle: Amt für Geodaten und Kataster 2016

Kennziffern

Einwohner mit Hauptwohnung	
Durchschnittsalter	
Ausländeranteil	
Jugendquotient	
Altenquotient	
durchschnittliche Haushaltsgröße	
Einpersonenhaushalte - Anteil an allen Haushalten	
Beschäftigte - Anteil an Erwerbsfähigen in Prozent ¹⁾	
Arbeitslose - Anteil an Erwerbsfähigen in Prozent	
Wohnungsleerstand in Prozent	

1990	2000	2010	2019	2025	2030
6.358	6.729	8.058	9.095	9.200	9.100
32,1	37,2	38,0	39,1	39,4	39,8
1,5	3,9	4,3	7,2	x	x
40	21	25	29	27	26
12	15	19	19	21	23
.	1,97	1,88	1,93	x	x
.	46,6	50,9	50,0	x	x
.	53,8	57,6	65,7	x	x
.	10,0	7,2	4,5	x	x
.	23,2	11,8	8,1	x	x

Altersstruktur

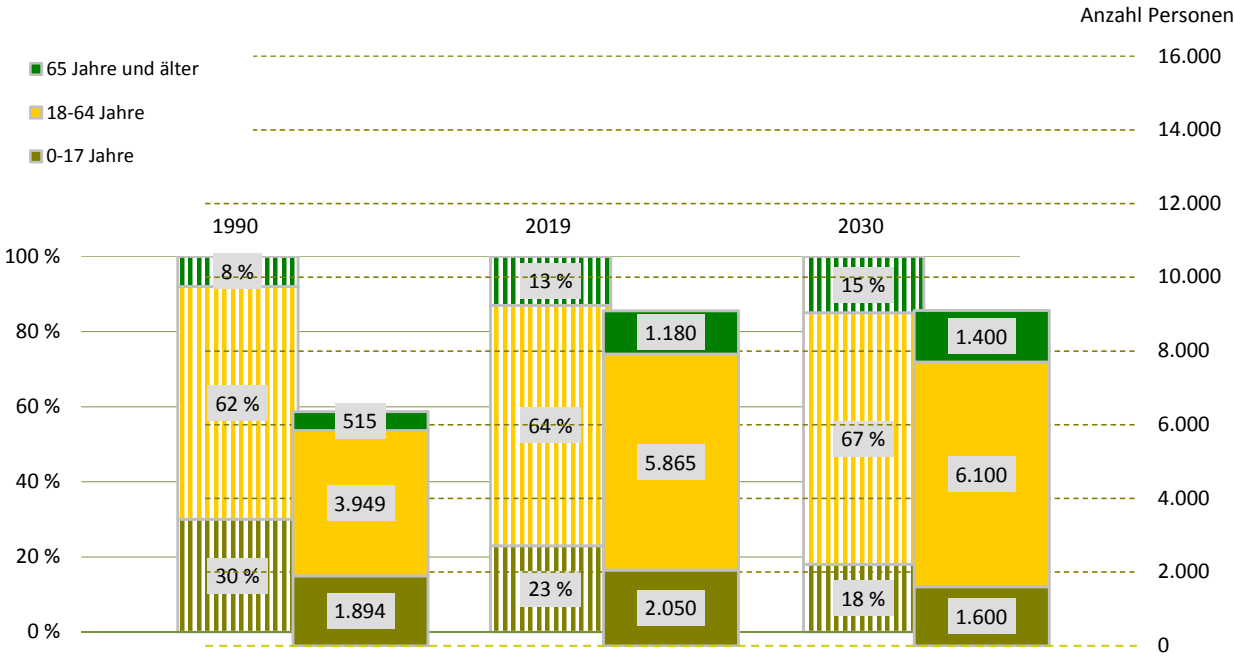

¹⁾ Daten von 2000 sind vom 30. Juni

Bevölkerungsdichte4.026 Einwohner/km²**Bevölkerungsbestand****Einwohner mit Hauptwohnung**

9.095

mit einer Religionszugehörigkeit

1.878

evangelisch¹⁾

14,6 %

römisch-katholisch¹⁾

6,0 %

Ausländer - Anteil weiblich

651

49,2 %

im Alter von 0 bis 17 Jahre

17,1 %

im Alter von 18 bis 59 Jahre

74,8 %

im Alter von 60 Jahren und älter

8,1 %

Deutsche mit Migrationshintergrund¹⁾

505

5,6 %

weiblich

49,7 %

Erwachsene

7.045

ledig

44,7 %

verheiratet

41,6 %

geschieden

9,6 %

verwitwet

4,2 %

Bevölkerungsbewegung

bezogen auf 1.000 Einwohner mit Hauptwohnung zum 31. Dezember 2018

Geburten

15

allgemeine Fruchtbarkeit zum Halbjahr 2019

74,0

Sterbefälle

4

Geburtenüberschuss/-defizit

11

Zuzüge von außerhalb

37

Umzüge aus anderen Stadtteilen

59

Fortzüge nach außerhalb

45

Umzüge in andere Stadtteile

59

Wanderungsgewinn/-verlust

- 8

Umzüge im Stadtteil

14

Bestandsänderung**zum Vorjahr**

19

0,2 %

zum 31. Dezember 1990

2.737

43,0 %

Haushalte**Haushalte**

4.710

mit 1 Person²⁾

2.353

50,0 %

männlich

58,3 %

weiblich

41,7 %

mit Kindern unter 18 Jahren²⁾

1.229

26,1 %

Alleinerziehende³⁾

280

22,8 %

¹⁾ Anteil an den Einwohnern mit Hauptwohnung²⁾ Anteil an allen Haushalten³⁾ Anteil an Haushalten mit Kindern**Lebensbaum im Vergleich mit der Gesamtstadt in Prozent**

männlich 51,0 % Anteil 49,0 % weiblich

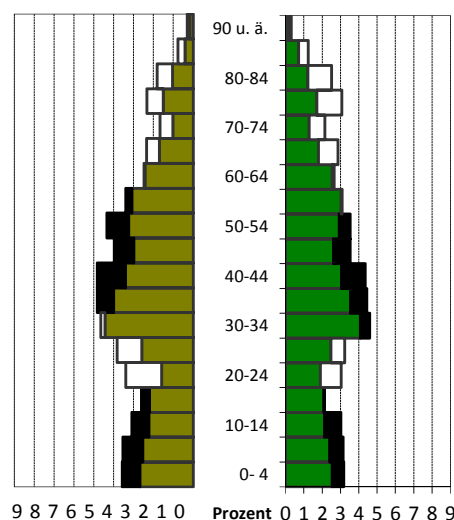

schwarz: im Stadtteil größerer Anteil

weiß: in Gesamtstadt größerer Anteil

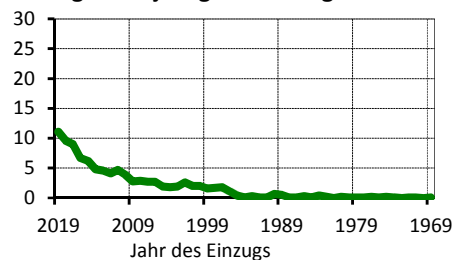
Wohndauer in Prozent**Einzug in die jetzige Wohnung**

Mittelwert: 9,5 Jahre

Einzug 2017 bis 2019: 29,6 %

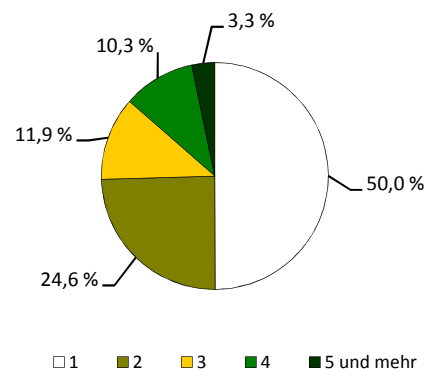
Haushalte nach der Personenzahl in Prozent

Sozialstruktur

Beschäftigte - Anteil weiblich	3.855	48,4 %
Arbeitslose - Anteil weiblich	264	42,8 %
erwerbsfähige Leistungsberechtigte ¹⁾	445	7,3 %
nicht erwerbsfähige Leistungsberechtigte ²⁾	204	11,5 %
Empfänger nach dem 3. Kapitel SGB XII	20	
Empfänger nach dem 4. Kapitel SGB XII	47	
Empfänger nach dem 7. Kapitel SGB XII	18	

Arbeitslosenanteil an den Erwerbsfähigen in Prozent

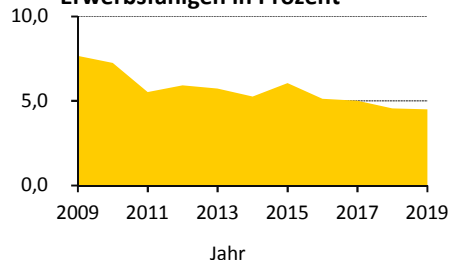

Ausgewählte Infrastruktureinrichtungen

Schulen (einschließlich Außenstellen)

Grundschulen
Oberschulen
Gymnasien
Förderschulen
Berufsschulen/Berufsschulzentren

Anzahl	Klassen	Schüler		
		insgesamt	je Klasse	Mädchenanteil
2	16	628	39,3	50,2 %
-	-	-	x	x
1	12	546	32,3	56,6 %
2	46	442	9,6	34,8 %
-	-	-	x	x

Kinder- und Jugendhilfe/-freizeiteinrichtungen	20 /	2
Senioren- und Pflegeheime/Plätze	2 /	47
Beherbergungsstätten (zum Beispiel Hotels)	12	
Kino und Theater/Kulturzentren	1 /	1
Museen/Bibliotheken	2 /	-
Kirchen	2	
Hallenbäder/Freibäder	- /	-
Sportanlagen/Sporthallen	4 /	4
Apotheken	1	
Ärzte/Zahnärzte	41 /	5

Schüler an Allgemeinbildenden Schulen je 100 Einwohner

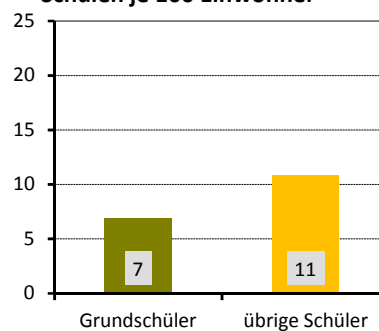

Wohnungen nach Baujahr des Gebäudes in Prozent

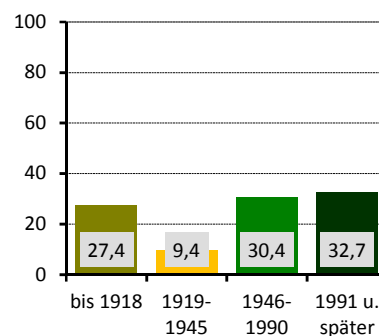

Gebäude und Wohnungen

Gebäude mit Wohnungen	802	
Eigenheime		34,4 %
große Wohngebäude		36,3 %
Wohnungen	4.784	
durchschnittliche Angebotsmiete	7,66 €/m²	
durchschnittliche Wohnfläche/Raumanzahl	75,8 m² /	2,9

Bautätigkeit

	Genehmigungen	Fertigstellungen		
	2019	2017	2018	2019
Gebäude	11	17	11	7
Neubau von Eigenheimen	1	3	2	-
neugebaute Wohnungen	23	15	37	-
in Mehrfamilienhäusern	-	12	35	-
abgerissene Wohnungen	-	-	-	-
Wohnungen in umgebauten Gebäuden	63	45	57	40

¹⁾ nach dem SGB II - Anteil an Altersgruppe 15 bis 64 Jahre

²⁾ nach dem SGB II - Anteil an der Altersgruppe 0 bis 14 Jahre

Verkehr

zugelassene Kraftfahrzeuge	4.370
Anteil Krafträder	
Pkw insgesamt	3.785
darunter nach Schadstoffgruppen	
rote Plakette	22
gelbe Plakette	67
grüne Plakette	3.613
Privat-Pkw je 1.000 Haushalte	658

Bevölkerungsanteil mit guter ÖPNV-Erreichbarkeit	90 %
--	------

Niederlassungen (Unternehmensregister)

insgesamt	580	
in den Branchen		
Verarbeitendes Gewerbe	13	2,2 %
Baugewerbe	32	5,5 %
Einzelhandel	22	3,8 %
Kfz-Handel	3	0,5 %
Gastgewerbe	21	3,6 %
freiberufl., wissenschaftl., techn. Dienstleistungen	182	31,4 %
Information und Kommunikation	49	8,4 %
Finanz- und Versicherungsdienstleistungen	26	4,5 %
Grundstücks- und Wohnungswesen	41	7,1 %
davon mit ... sozialversicherungspflichtig Beschäftigten		
0 bis 9	492	
10 bis 24	51	
25 bis 49	18	
50 bis 99	8	
100 und mehr	11	

Wahlen

Wahl zum ...	Bundestag am 24.09.2017	Landtag am 01.09.2019
Wahlbeteiligung	82,4 %	77,4 %
Stimmenanteile		
CDU	21,8 %	23,6 %
DIE LINKE	20,6 %	13,2 %
SPD	10,0 %	9,1 %
GRÜNE	15,2 %	27,0 %
FDP	9,6 %	6,0 %
AfD	14,8 %	13,0 %
Sonstige	8,0 %	8,2 %

PKW nach Kraftstoff-/Energiequelle in Prozent

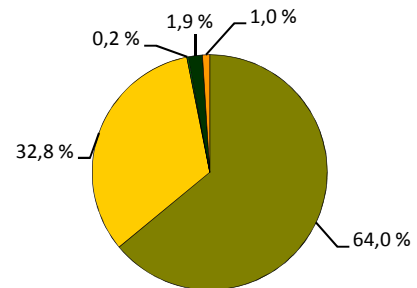

■ Benzin ■ Diesel ■ Elektro ■ Hybrid ■ Sonstige

Niederlassungen je 1.000 Einwohner

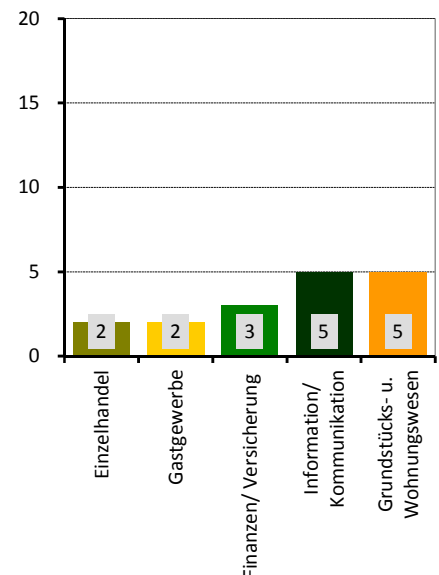

Stadtrat am 26.05.2019 in Prozent

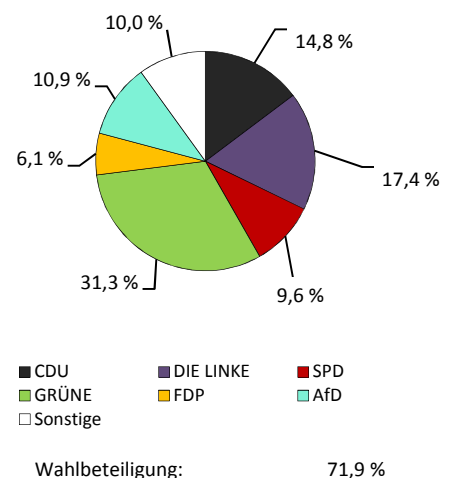

Stadtteil 13 - Innere Neustadt

Flächennutzung

■ Gesamtfläche	179
■ Wohnbebauung	37
■ Sport- und Freizeitanlagen	2
■ Grün- und Freiflächen	13
■ Parkanlagen, Zoo, Botanischer Garten	13
■ Wald/Gehölz	1
■ Verkehrsflächen	17

in ha
179
37
2
13
13
1
17

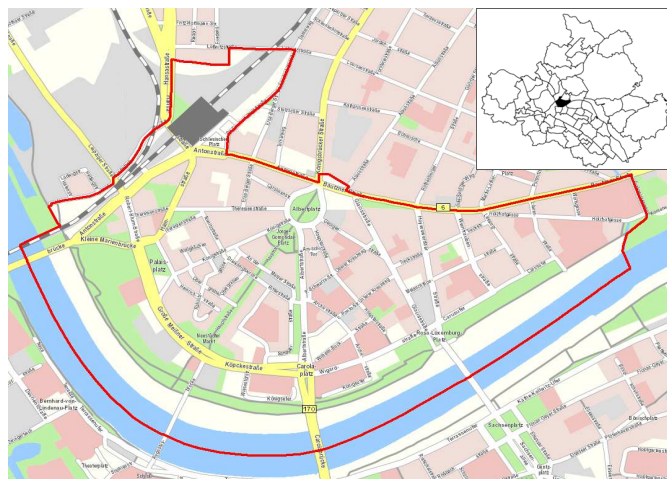

Quelle: Amt für Geodaten und Kataster 2016

Kennziffern

■ Einwohner mit Hauptwohnung	
■ Durchschnittsalter	
■ Ausländeranteil	
■ Jugendquotient	
■ Altenquotient	
■ durchschnittliche Haushaltsgröße	
■ Einpersonenhaushalte - Anteil an allen Haushalten	
■ Beschäftigte - Anteil an Erwerbsfähigen in Prozent ¹⁾	
■ Arbeitslose - Anteil an Erwerbsfähigen in Prozent	
■ Wohnungsleerstand in Prozent	

	1990	2000	2010	2019	2025	2030
Einwohner mit Hauptwohnung	6.430	5.323	6.459	7.939	8.300	8.600
Durchschnittsalter	37,3	42,8	41,5	40,1	39,5	39,0
Ausländeranteil	1,6	6,8	9,0	16,1	x	x
Jugendquotient	27	13	17	21	25	26
Altenquotient	14	25	30	27	23	22
durchschnittliche Haushaltsgröße	.	1,78	1,62	1,69	x	x
Einpersonenhaushalte - Anteil an allen Haushalten	.	50,9	60,5	59,8	x	x
Beschäftigte - Anteil an Erwerbsfähigen in Prozent ¹⁾	.	50,7	50,0	62,3	x	x
Arbeitslose - Anteil an Erwerbsfähigen in Prozent	.	11,6	8,1	4,5	x	x
Wohnungsleerstand in Prozent	.	24,4	10,6	5,9	x	x

Altersstruktur

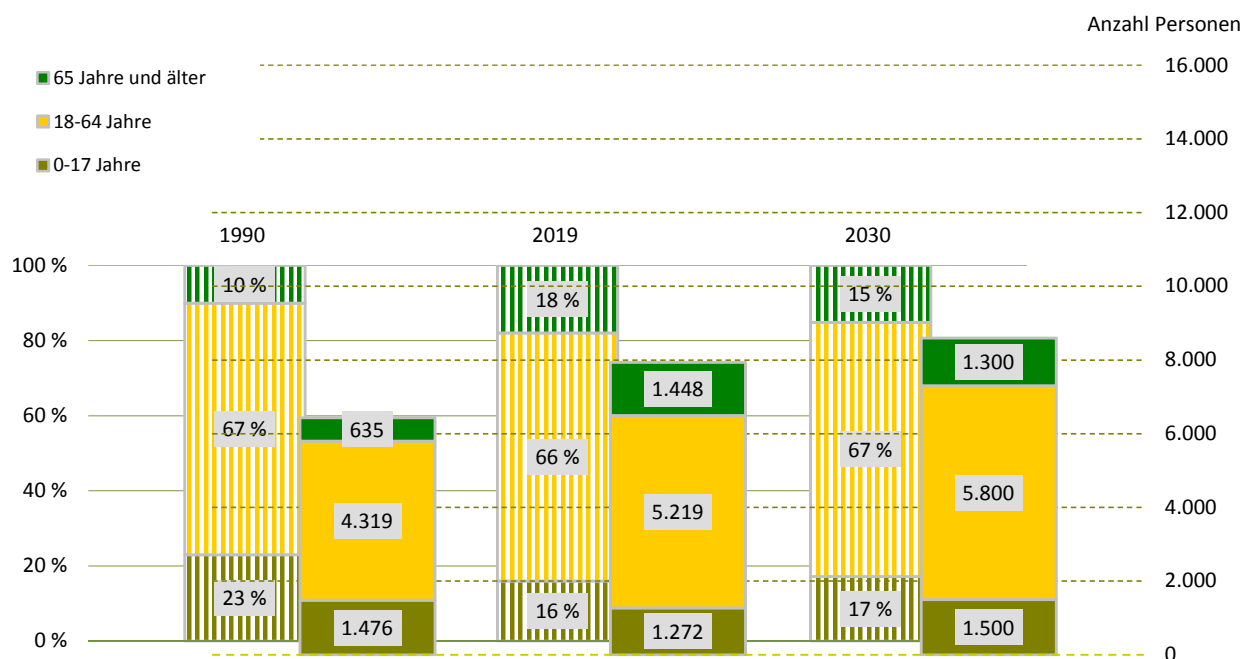

¹⁾ Daten von 2000 sind vom 30. Juni

Bevölkerungsdichte**4.435 Einwohner/km²****Bevölkerungsbestand****Einwohner mit Hauptwohnung****7.939****mit einer Religionszugehörigkeit****1.886****evangelisch¹⁾****16,9 %****römisch-katholisch¹⁾****6,8 %****Ausländer - Anteil weiblich****1.280****44,5 %****im Alter von 0 bis 17 Jahre****10,4 %****im Alter von 18 bis 59 Jahre****84,8 %****im Alter von 60 Jahren und älter****4,8 %****Deutsche mit Migrationshintergrund¹⁾****512****6,4 %****weiblich****50,0 %****Erwachsene****6.667****ledig****52,8 %****verheiratet****33,6 %****geschieden****8,0 %****verwitwet****5,5 %****Bevölkerungsbewegung**

bezogen auf 1.000 Einwohner mit Hauptwohnung zum 31. Dezember 2018

Geburten**11****allgemeine Fruchtbarkeit zum Halbjahr 2019****50,1****Sterbefälle****7****Geburtenüberschuss/-defizit****4****Zuzüge von außerhalb****79****Umzüge aus anderen Stadtteilen****74****Fortzüge nach außerhalb****63****Umzüge in andere Stadtteile****80****Wanderungsgewinn/-verlust****10****Umzüge im Stadtteil****13****Bestandsänderung****zum Vorjahr****110****1,4 %****zum 31. Dezember 1990****1.509****23,5 %****Haushalte****Haushalte****4.481****mit 1 Person²⁾****2.678****59,8 %****männlich****52,7 %****weiblich****47,3 %****mit Kindern unter 18 Jahren²⁾****808****18,0 %****Alleinerziehende³⁾****152****18,8 %**¹⁾ Anteil an den Einwohnern mit Hauptwohnung²⁾ Anteil an allen Haushalten³⁾ Anteil an Haushalten mit Kindern**Lebensbaum im Vergleich mit der Gesamtstadt in Prozent**

männlich 51,0 % Anteil 49,0 % weiblich

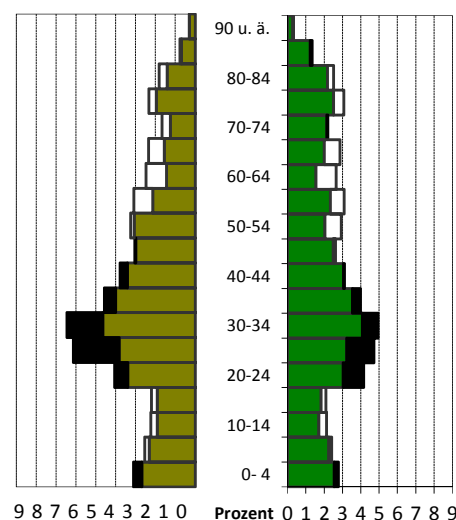
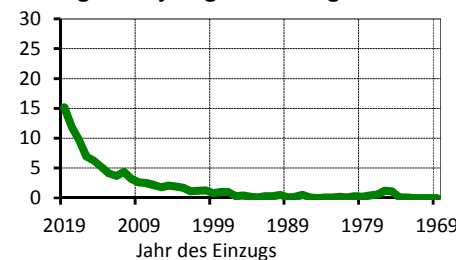
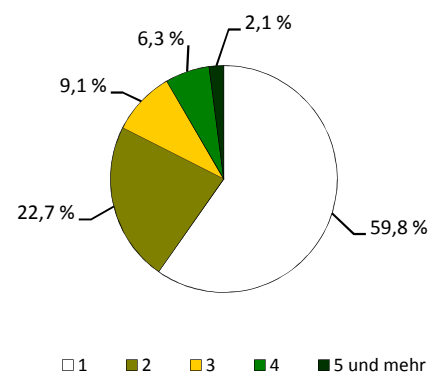
schwarz: im Stadtteil größerer Anteil
weiß: in Gesamtstadt größerer Anteil**Wohndauer in Prozent
Einzug in die jetzige Wohnung**Mittelwert: 8,9 Jahre
Einzug 2017 bis 2019: 36,9 %**Haushalte nach der Personenzahl in Prozent**

Sozialstruktur

Beschäftigte - Anteil weiblich	3.251	45,3 %
Arbeitslose - Anteil weiblich	234	41,5 %
erwerbsfähige Leistungsberechtigte ¹⁾	405	7,5 %
nicht erwerbsfähige Leistungsberechtigte ²⁾	126	11,3 %
Empfänger nach dem 3. Kapitel SGB XII	17	
Empfänger nach dem 4. Kapitel SGB XII	52	
Empfänger nach dem 7. Kapitel SGB XII	21	

Arbeitslosenanteil an den Erwerbsfähigen in Prozent

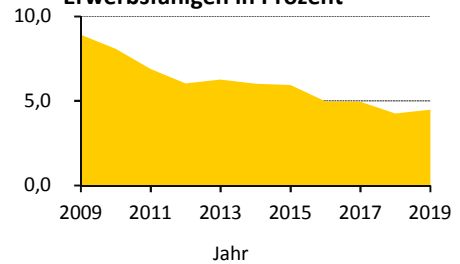

Ausgewählte Infrastruktureinrichtungen

Schulen (einschließlich Außenstellen)

Grundschulen
Oberschulen
Gymnasien
Förderschulen
Berufsschulen/Berufsschulzentren

Anzahl	Klassen	Schüler		
		insgesamt	je Klasse	Mädchenanteil
1	16	382	23,9	50,8 %
1	15	379	25,3	50,7 %
1	24	738	23,9	68,3 %
-	-	-	x	x
3	81	1.768	21,8	64,2 %

Kinder- und Jugendhilfe/-freizeiteinrichtungen	17 /	1
Senioren- und Pflegeheime/Plätze	3 /	183
Beherbergungsstätten (zum Beispiel Hotels)	10	
Kino und Theater/Kulturzentren	7 /	7
Museen/Bibliotheken	7 /	-
Kirchen	4	
Hallenbäder/Freibäder	- /	-
Sportanlagen/Sporthallen	3 /	5
Apotheken	4	
Ärzte/Zahnärzte	76 /	17

Schüler an Allgemeinbildenden Schulen je 100 Einwohner

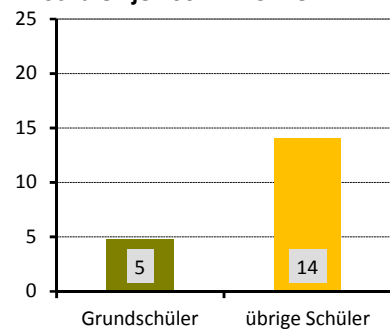

Gebäude und Wohnungen

Gebäude mit Wohnungen	442	
Eigenheime		8,4 %
große Wohngebäude		60,9 %
Wohnungen	4.129	
durchschnittliche Angebotsmiete	8,48 €/m²	
durchschnittliche Wohnfläche/Raumanzahl	69,1 m² /	2,6

Wohnungen nach Baujahr des Gebäudes in Prozent

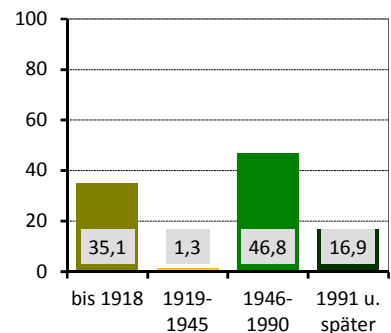

Bautätigkeit

	Genehmigungen	Fertigstellungen		
	2019	2017	2018	2019
Gebäude	7	23	9	5
Neubau von Eigenheimen	-	-	-	-
neugebaute Wohnungen	-	-	22	-
in Mehrfamilienhäusern	-	-	22	-
abgerissene Wohnungen	-	-	1	-
Wohnungen in umgebauten Gebäuden	33	173	37	18

¹⁾ nach dem SGB II - Anteil an Altersgruppe 15 bis 64 Jahre

²⁾ nach dem SGB II - Anteil an der Altersgruppe 0 bis 14 Jahre

Verkehr

zugelassene Kraftfahrzeuge	3.123	
Anteil Krafträder		4 %
Pkw insgesamt	2.774	
darunter nach Schadstoffgruppen		
rote Plakette	14	
gelbe Plakette	52	
grüne Plakette	2.664	
Privat-Pkw je 1.000 Haushalte	419	
Bevölkerungsanteil mit guter ÖPNV-Erreichbarkeit	100 %	

Niederlassungen (Unternehmensregister)

insgesamt	878	
in den Branchen		
Verarbeitendes Gewerbe	12	1,4 %
Baugewerbe	19	2,2 %
Einzelhandel	101	11,5 %
Kfz-Handel	5	0,6 %
Gastgewerbe	51	5,8 %
freiberufl., wissenschaftl., techn. Dienstleistungen	254	28,9 %
Information und Kommunikation	57	6,5 %
Finanz- und Versicherungsdienstleistungen	34	3,9 %
Grundstücks- und Wohnungswesen	68	7,7 %
davon mit ... sozialversicherungspflichtig Beschäftigten		
0 bis 9	755	
10 bis 24	76	
25 bis 49	22	
50 bis 99	12	
100 und mehr	13	

Wahlen

Wahl zum ...	Bundestag am 24.09.2017	Landtag am 01.09.2019
Wahlbeteiligung	81,3 %	77,5 %
Stimmenanteile		
CDU	22,1 %	23,6 %
DIE LINKE	22,4 %	15,0 %
SPD	11,7 %	10,3 %
GRÜNE	14,1 %	27,0 %
FDP	9,2 %	4,5 %
AfD	12,3 %	11,3 %
Sonstige	8,3 %	8,3 %

PKW nach Kraftstoff-/Energiequelle in Prozent

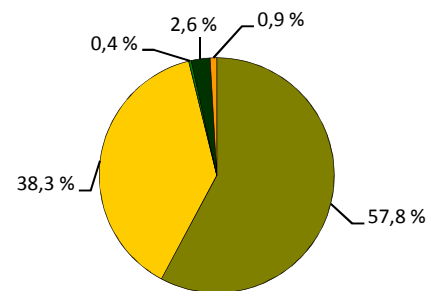

■ Benzin ■ Diesel ■ Elektro ■ Hybrid ■ Sonstige

Niederlassungen je 1.000 Einwohner

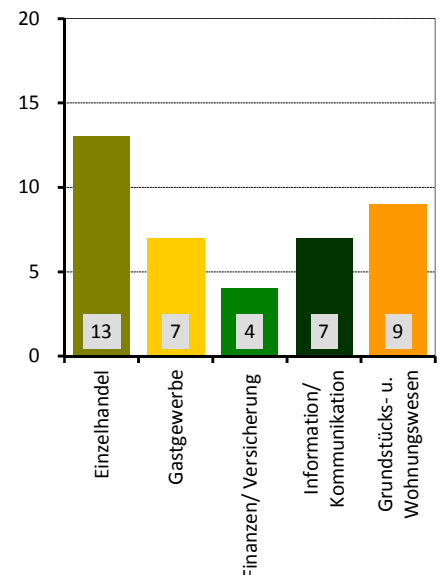

Stadtrat am 26.05.2019 in Prozent

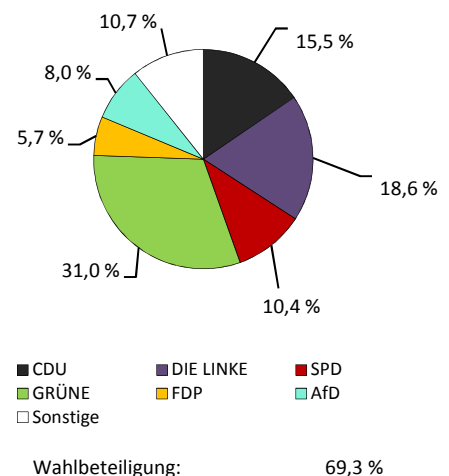

Stadtteil 14 - Leipziger Vorstadt

Flächennutzung

■ Gesamtfläche	210
■ Wohnbebauung	53
■ Sport- und Freizeitanlagen	6
■ Grün- und Freiflächen	35
■ Parkanlagen, Zoo, Botanischer Garten	-
■ Wald/Gehölz	4
■ Verkehrsflächen	3

in ha
210
53
6
35
-
4
3

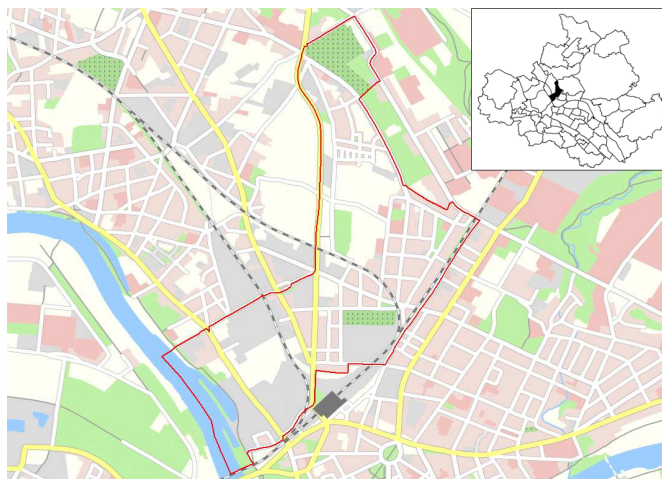

Quelle: Amt für Geodaten und Kataster 2016

Kennziffern

■ Einwohner mit Hauptwohnung	
■ Durchschnittsalter	
■ Ausländeranteil	
■ Jugendquotient	
■ Altenquotient	
■ durchschnittliche Haushaltsgröße	
■ Einpersonenhaushalte - Anteil an allen Haushalten	
■ Beschäftigte - Anteil an Erwerbsfähigen in Prozent ¹⁾	
■ Arbeitslose - Anteil an Erwerbsfähigen in Prozent	
■ Wohnungsleerstand in Prozent	

	1990	2000	2010	2019	2025	2030
Einwohner mit Hauptwohnung	9.974	7.574	11.231	12.828	13.700	14.900
Durchschnittsalter	35,8	36,4	33,7	33,8	35,3	36,5
Ausländeranteil	1,6	4,3	4,2	6,8	x	x
Jugendquotient	36	17	17	21	26	25
Altenquotient	24	15	10	9	11	14
durchschnittliche Haushaltsgröße	.	1,74	1,60	1,67	x	x
Einpersonenhaushalte - Anteil an allen Haushalten	.	56,4	63,7	61,5	x	x
Beschäftigte - Anteil an Erwerbsfähigen in Prozent ¹⁾	.	52,5	49,7	66,4	x	x
Arbeitslose - Anteil an Erwerbsfähigen in Prozent	.	15,7	9,7	4,2	x	x
Wohnungsleerstand in Prozent	.	31,5	9,3	5,3	x	x

Altersstruktur

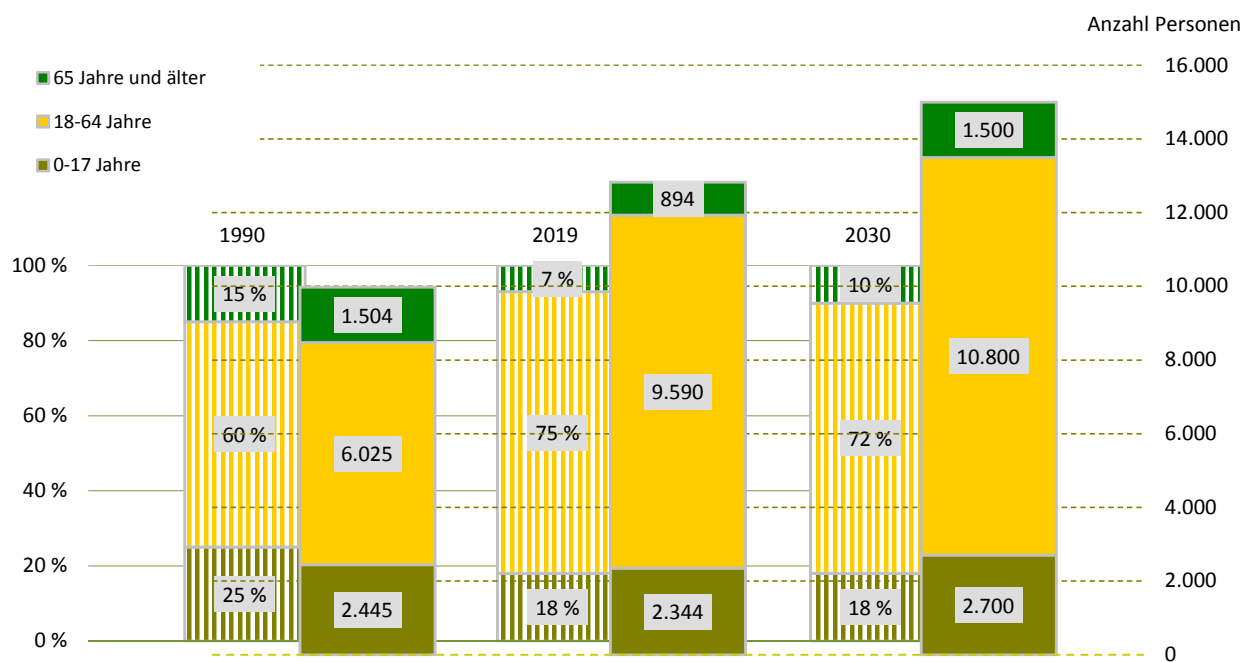

¹⁾ Daten von 2000 sind vom 30. Juni

Bevölkerungsdichte

6.110 Einwohner/km²

Bevölkerungsbestand

Einwohner mit Hauptwohnung

12.828

mit einer Religionszugehörigkeit

2.869

evangelisch¹⁾

16,2 %

römisch-katholisch¹⁾

6,1 %

Ausländer - Anteil weiblich

872 42,2 %

im Alter von 0 bis 17 Jahre

8,3 %

im Alter von 18 bis 59 Jahre

87,2 %

im Alter von 60 Jahren und älter

4,6 %

Deutsche mit Migrationshintergrund¹⁾

532 4,1 %

weiblich

49,6 %

Erwachsene

10.484

ledig

66,5 %

verheiratet

25,2 %

geschieden

5,7 %

verwitwet

2,6 %

Bevölkerungsbewegung

bezogen auf 1.000 Einwohner mit Hauptwohnung zum 31. Dezember 2018

Geburten

14

allgemeine Fruchtbarkeit zum Halbjahr 2019

50,1

Sterbefälle

3

Geburtenüberschuss/-defizit

11

Zuzüge von außerhalb

62

Umzüge aus anderen Stadtteilen

89

Fortzüge nach außerhalb

71

Umzüge in andere Stadtteile

87

Wanderungsgewinn/-verlust

- 7

Umzüge im Stadtteil

22

Bestandsänderung

zum Vorjahr

49

0,4 %

zum 31. Dezember 1990

2.854

28,6 %

Haushalte

Haushalte

7.477

mit 1 Person²⁾

4.595

61,5 %

männlich

58,9 %

weiblich

41,1 %

mit Kindern unter 18 Jahren²⁾

1.510

20,2 %

Alleinerziehende³⁾

369

24,4 %

¹⁾ Anteil an den Einwohnern mit Hauptwohnung

²⁾ Anteil an allen Haushalten

³⁾ Anteil an Haushalten mit Kindern

Lebensbaum im Vergleich mit der Gesamtstadt in Prozent

männlich 53,1 % Anteil 46,9 % weiblich

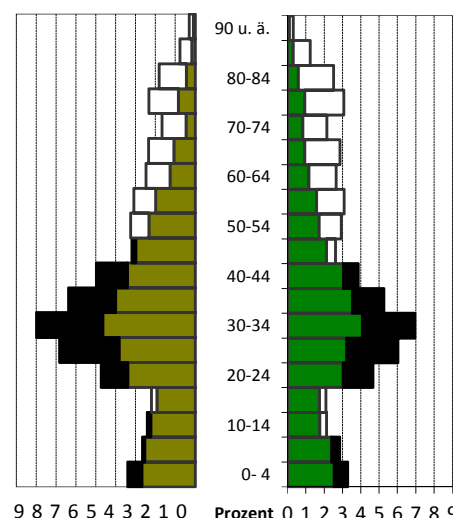
schwarz: im Stadtteil größerer Anteil
weiß: in Gesamtstadt größerer Anteil

Wohndauer in Prozent

Einzug in die jetzige Wohnung

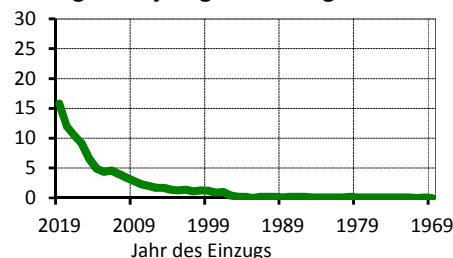

Mittelwert: 7,6 Jahre

Einzug 2017 bis 2019: 38,3 %

Haushalte nach der Personenzahl in Prozent

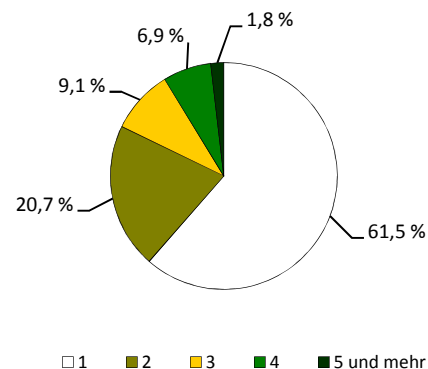

Sozialstruktur

Beschäftigte - Anteil weiblich	6.363	46,1 %
Arbeitslose - Anteil weiblich	404	36,4 %
erwerbsfähige Leistungsberechtigte ¹⁾	543	5,5 %
nicht erwerbsfähige Leistungsberechtigte ²⁾	121	5,8 %
Empfänger nach dem 3. Kapitel SGB XII	12	
Empfänger nach dem 4. Kapitel SGB XII	53	
Empfänger nach dem 7. Kapitel SGB XII	11	

Arbeitslosenanteil an den Erwerbsfähigen in Prozent

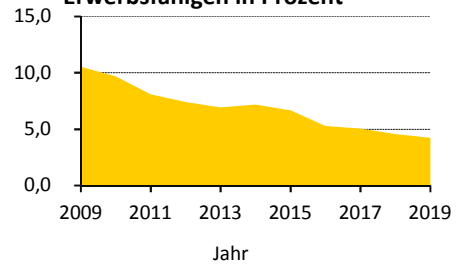

Ausgewählte Infrastruktureinrichtungen

Schulen (einschließlich Außenstellen)

Grundschulen	2	21
Oberschulen	1	6
Gymnasien	-	-
Förderschulen	-	-
Berufsschulen/Berufsschulzentren	-	-

Anzahl	Klassen	Schüler		
		insgesamt	je Klasse	Mädchenanteil
2	21	465	22,1	49,0 %
1	6	31	5,2	29,0 %
-	-	-	x	x
-	-	-	x	x
-	-	-	x	x

Kinder- und Jugendhilfe/-freizeiteinrichtungen	11 /	2
Senioren- und Pflegeheime/Plätze	1 /	16
Beherbergungsstätten (zum Beispiel Hotels)	8	
Kino und Theater/Kulturzentren	4 /	2
Museen/Bibliotheken	- /	-
Kirchen	2	
Hallenbäder/Freibäder	- /	-
Sportanlagen/Sporthallen	9 /	1
Apotheken	1	
Ärzte/Zahnärzte	3 /	2

Schüler an Allgemeinbildenden Schulen je 100 Einwohner

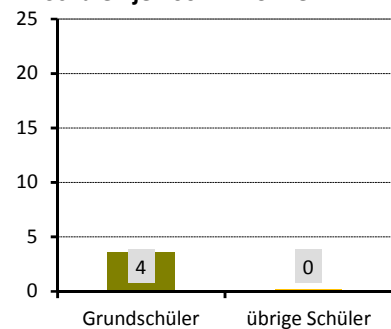

Gebäude und Wohnungen

Gebäude mit Wohnungen	807	
Eigenheime		20,4 %
große Wohngebäude		62,0 %
Wohnungen	6.634	
durchschnittliche Angebotsmiete	8,54 €/m²	
durchschnittliche Wohnfläche/Raumanzahl	65,6 m² /	2,7

Wohnungen nach Baujahr des Gebäudes in Prozent

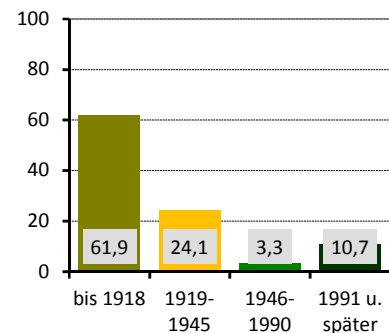

Bautätigkeit

	Genehmigungen	Fertigstellungen		
	2019	2017	2018	2019
Gebäude	13	14	12	8
Neubau von Eigenheimen	2	-	-	-
neugebaute Wohnungen	9	8	44	46
in Mehrfamilienhäusern	6	8	44	46
abgerissene Wohnungen		6	-	-
Wohnungen in umgebauten Gebäuden	51	104	24	18

¹⁾ nach dem SGB II - Anteil an Altersgruppe 15 bis 64 Jahre

²⁾ nach dem SGB II - Anteil an der Altersgruppe 0 bis 14 Jahre

Verkehr

zugelassene Kraftfahrzeuge	4.562	
Anteil Krafträder		7 %
Pkw insgesamt	3.782	
darunter nach Schadstoffgruppen		
rote Plakette	37	
gelbe Plakette	110	
grüne Plakette	3.532	
Privat-Pkw je 1.000 Haushalte	409	
Bevölkerungsanteil mit guter ÖPNV-Erreichbarkeit	100 %	

Niederlassungen (Unternehmensregister)

insgesamt	530	
in den Branchen		
Verarbeitendes Gewerbe	24	4,5 %
Baugewerbe	38	7,2 %
Einzelhandel	41	7,7 %
Kfz-Handel	13	2,5 %
Gastgewerbe	47	8,9 %
freiberufl., wissenschaftl., techn. Dienstleistungen	111	20,9 %
Information und Kommunikation	39	7,4 %
Finanz- und Versicherungsdienstleistungen	11	2,1 %
Grundstücks- und Wohnungswesen	18	3,4 %
davon mit ... sozialversicherungspflichtig Beschäftigten		
0 bis 9	482	
10 bis 24	31	
25 bis 49	9	
50 bis 99	3	
100 und mehr	5	

Wahlen

Wahl zum ...	Bundestag am 24.09.2017	Landtag am 01.09.2019
Wahlbeteiligung	83,0 %	77,9 %
Stimmenanteile		
CDU	13,1 %	12,1 %
DIE LINKE	30,5 %	21,4 %
SPD	9,4 %	8,4 %
GRÜNE	18,1 %	36,2 %
FDP	5,7 %	2,7 %
AfD	10,2 %	8,5 %
Sonstige	13,1 %	10,7 %

PKW nach Kraftstoff-/Energiequelle in Prozent

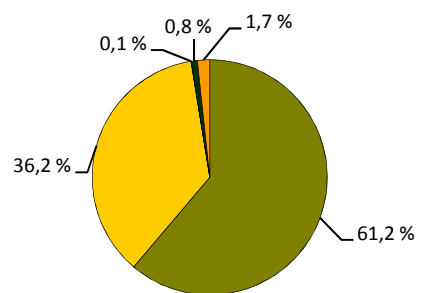

■ Benzin ■ Diesel ■ Elektro ■ Hybrid ■ Sonstige

Niederlassungen je 1.000 Einwohner

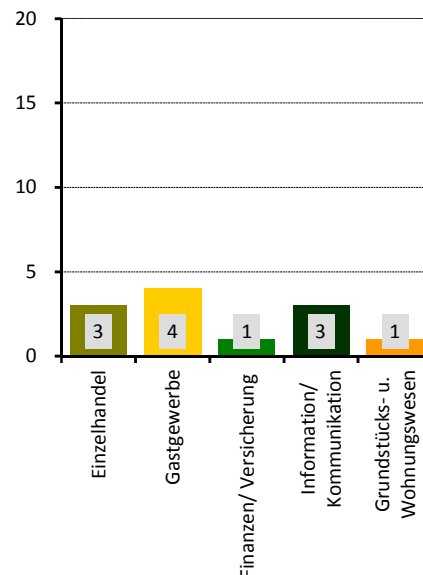

Stadtrat am 26.05.2019 in Prozent

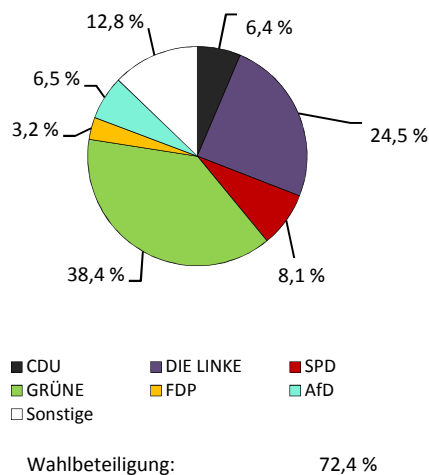

Stadtteil 15 - Albertstadt

Flächennutzung

■ Gesamtfläche	749
■ Wohnbebauung	28
■ Sport- und Freizeitanlagen	14
■ Grün- und Freiflächen	99
■ Parkanlagen, Zoo, Botanischer Garten	-
■ Wald/Gehölz	343
■ Verkehrsflächen	15

in ha

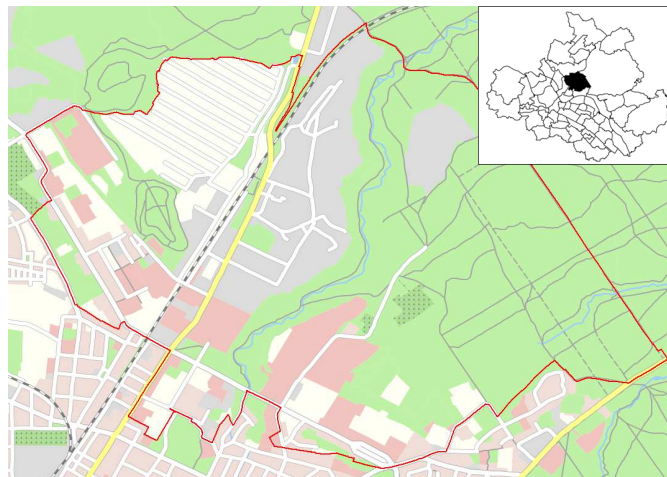

Quelle: Amt für Geodaten und Kataster 2016

Kennziffern

■ Einwohner mit Hauptwohnung	
■ Durchschnittsalter	
■ Ausländeranteil	
■ Jugendquotient	
■ Altenquotient	
■ durchschnittliche Haushaltsgröße	
■ Einpersonenhaushalte - Anteil an allen Haushalten	
■ Beschäftigte - Anteil an Erwerbsfähigen in Prozent ¹⁾	
■ Arbeitslose - Anteil an Erwerbsfähigen in Prozent	
■ Wohnungsleerstand in Prozent	

	1990	2000	2010	2019	2025	2030
Einwohner mit Hauptwohnung	782	1.603	2.453	3.135	4.100	5.400
Durchschnittsalter	40,5	39,0	41,0	40,7	38,4	37,8
Ausländeranteil	4,9	9,9	7,1	7,5	x	x
Jugendquotient	25	16	16	26	21	21
Altenquotient	26	17	27	24	21	18
durchschnittliche Haushaltsgröße	.	1,94	1,81	1,94	x	x
Einpersonenhaushalte - Anteil an allen Haushalten	.	47,8	51,6	50,3	x	x
Beschäftigte - Anteil an Erwerbsfähigen in Prozent ¹⁾	.	46,2	48,3	61,4	x	x
Arbeitslose - Anteil an Erwerbsfähigen in Prozent	.	13,4	6,6	2,3	x	x
Wohnungsleerstand in Prozent	.	36,8	23,8	12,3	x	x

Altersstruktur

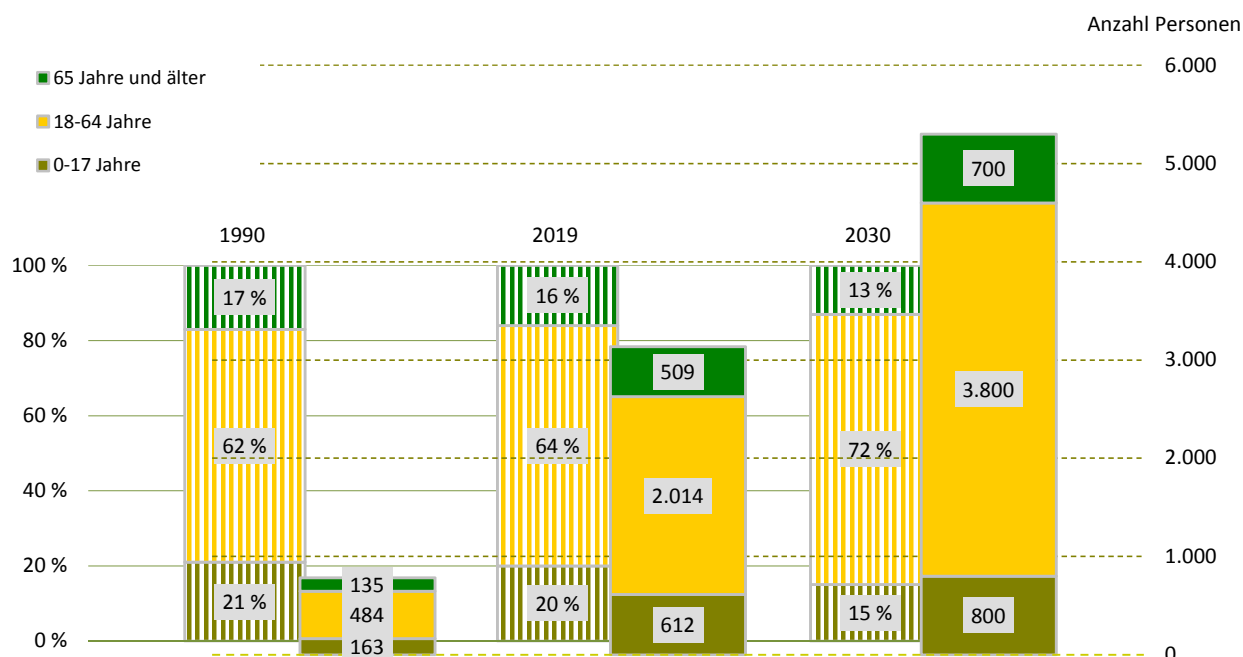

¹⁾ Daten von 2000 sind vom 30. Juni

Bevölkerungsdichte**418 Einwohner/km²****Bevölkerungsbestand****Einwohner mit Hauptwohnung****3.135**

mit einer Religionszugehörigkeit

617evangelisch¹⁾

14,1 %

römisch-katholisch¹⁾

5,6 %

Ausländer - Anteil weiblich

235

31,1 %

im Alter von 0 bis 17 Jahre

11,1 %

im Alter von 18 bis 59 Jahre

85,5 %

im Alter von 60 Jahren und älter

3,4 %

Deutsche mit Migrationshintergrund¹⁾**128**

4,1 %

weiblich

50,0 %

Erwachsene

2.523

ledig

46,1 %

verheiratet

38,0 %

geschieden

8,0 %

verwitwet

7,9 %

Bevölkerungsbewegung

bezogen auf 1.000 Einwohner mit Hauptwohnung zum 31. Dezember 2018

Geburten

13

allgemeine Fruchtbarkeit zum Halbjahr 2019

70,3

Sterbefälle

14

Geburtenüberschuss/-defizit

- 1

Zuzüge von außerhalb

125

Umzüge aus anderen Stadtteilen

69

Fortzüge nach außerhalb

124

Umzüge in andere Stadtteile

67

Wanderungsgewinn/-verlust

3

Umzüge im Stadtteil

10**Bestandsänderung**

zum Vorjahr

11

0,4 %

zum 31. Dezember 1990

2.353

300,9 %

Haushalte

Haushalte

1.379mit 1 Person²⁾**694**

50,3 %

männlich

60,2 %

weiblich

39,8 %

mit Kindern unter 18 Jahren²⁾**366**

26,5 %

Alleinerziehende³⁾**63**

17,2 %

¹⁾ Anteil an den Einwohnern mit Hauptwohnung²⁾ Anteil an allen Haushalten³⁾ Anteil an Haushalten mit Kindern**Lebensbaum im Vergleich mit der Gesamtstadt in Prozent**

männlich 53,9 % Anteil 46,1 % weiblich

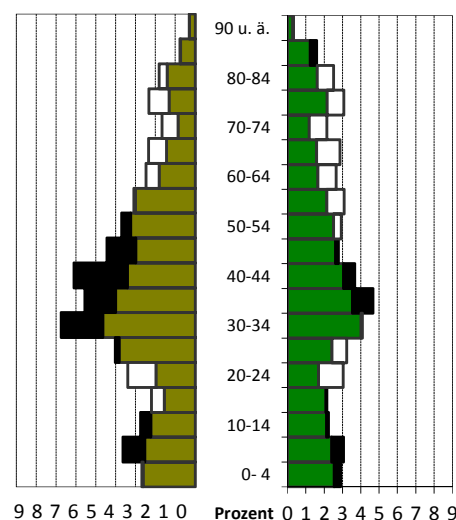

schwarz: im Stadtteil größerer Anteil

weiß: in Gesamtstadt größerer Anteil

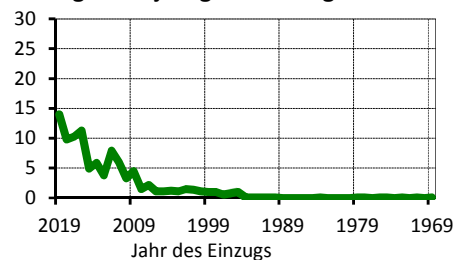
Wohndauer in Prozent**Einzug in die jetzige Wohnung**

Mittelwert: 7,0 Jahre

Einzug 2017 bis 2019: 34,1 %

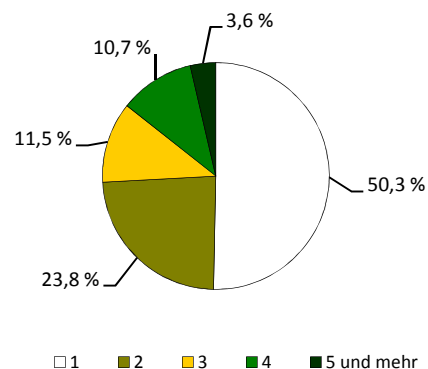
Haushalte nach der Personenzahl in Prozent

Sozialstruktur

Beschäftigte - Anteil weiblich	1.237	44,9 %
Arbeitslose - Anteil weiblich	47	44,7 %
erwerbsfähige Leistungsberechtigte ¹⁾	84	4,0 %
nicht erwerbsfähige Leistungsberechtigte ²⁾	24	4,5 %
Empfänger nach dem 3. Kapitel SGB XII	4	
Empfänger nach dem 4. Kapitel SGB XII	12	
Empfänger nach dem 7. Kapitel SGB XII	12	

Arbeitslosenanteil an den Erwerbsfähigen in Prozent

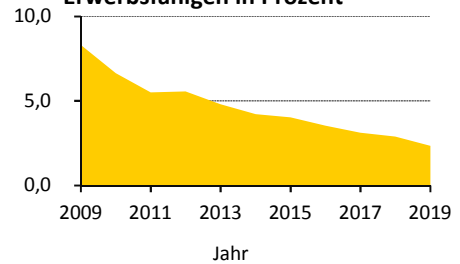

Ausgewählte Infrastruktureinrichtungen

Schulen (einschließlich Außenstellen)

Grundschulen
Oberschulen
Gymnasien
Förderschulen
Berufsschulen/Berufsschulzentren

Anzahl	Klassen	Schüler		
		insgesamt	je Klasse	Mädchenanteil
2	10	201	20,1	46,8 %
2	11	216	19,6	46,3 %
-	-	-	x	x
-	-	-	x	x
2	6	466	77,7	75,1 %

Kinder- und Jugendhilfe/-freizeiteinrichtungen	1 /	-
Senioren- und Pflegeheime/Plätze	1 /	141
Beherbergungsstätten (zum Beispiel Hotels)	2	
Kino und Theater/Kulturzentren	1 /	2
Museen/Bibliotheken	2 /	-
Kirchen	2	
Hallenbäder/Freibäder	1 /	-
Sportanlagen/Sporthallen	8 /	2
Apotheken	-	
Ärzte/Zahnärzte	- /	-

Schüler an Allgemeinbildenden Schulen je 100 Einwohner

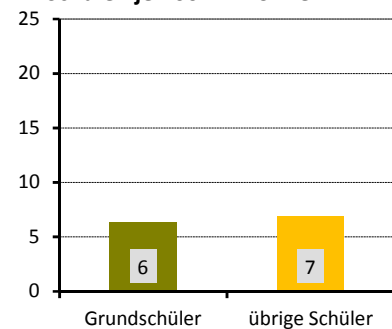

Gebäude und Wohnungen

Gebäude mit Wohnungen	287	
Eigenheime		55,1 %
große Wohngebäude		27,9 %
Wohnungen	1.474	
durchschnittliche Angebotsmiete	8,00 €/m²	
durchschnittliche Wohnfläche/Raumanzahl	74,5 m² /	2,8

Wohnungen nach Baujahr des Gebäudes in Prozent

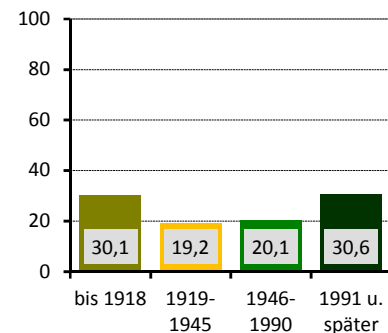

Bautätigkeit

	Genehmigungen	Fertigstellungen		
	2019	2017	2018	2019
Gebäude	7	20	8	9
Neubau von Eigenheimen	-	16	-	1
neugebaute Wohnungen	-	21	-	61
in Mehrfamilienhäusern	-	5	-	-
abgerissene Wohnungen	-	-	-	1
Wohnungen in umgebauten Gebäuden	-	-	-	30

¹⁾ nach dem SGB II - Anteil an Altersgruppe 15 bis 64 Jahre

²⁾ nach dem SGB II - Anteil an der Altersgruppe 0 bis 14 Jahre

Verkehr

zugelassene Kraftfahrzeuge	2.546	
Anteil Krafträder		3 %
Pkw insgesamt	1.881	
darunter nach Schadstoffgruppen		
rote Plakette	11	
gelbe Plakette	33	
grüne Plakette	1.809	
Privat-Pkw je 1.000 Haushalte	700	
Bevölkerungsanteil mit guter ÖPNV-Erreichbarkeit	89 %	

Niederlassungen (Unternehmensregister)

insgesamt	366	
in den Branchen		
Verarbeitendes Gewerbe	35	9,6 %
Baugewerbe	28	7,7 %
Einzelhandel	26	7,1 %
Kfz-Handel	14	3,8 %
Gastgewerbe	21	5,7 %
freiberufl., wissenschaftl., techn. Dienstleistungen	63	17,2 %
Information und Kommunikation	36	9,8 %
Finanz- und Versicherungsdienstleistungen	4	1,1 %
Grundstücks- und Wohnungswesen	16	4,4 %
davon mit ... sozialversicherungspflichtig Beschäftigten		
0 bis 9	259	
10 bis 24	46	
25 bis 49	31	
50 bis 99	17	
100 und mehr	13	

Wahlen

Wahl zum ...	Bundestag am 24.09.2017	Landtag am 01.09.2019
Wahlbeteiligung	74,3 %	69,7 %
Stimmenanteile		
CDU	23,4 %	22,7 %
DIE LINKE	18,4 %	13,0 %
SPD	10,1 %	9,6 %
GRÜNE	14,7 %	27,0 %
FDP	10,1 %	5,9 %
AfD	14,6 %	13,7 %
Sonstige	8,6 %	8,1 %

PKW nach Kraftstoff-/Energiequelle in Prozent

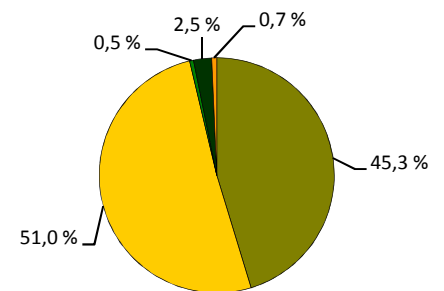

■ Benzin ■ Diesel ■ Elektro ■ Hybrid ■ Sonstige

Niederlassungen je 1.000 Einwohner

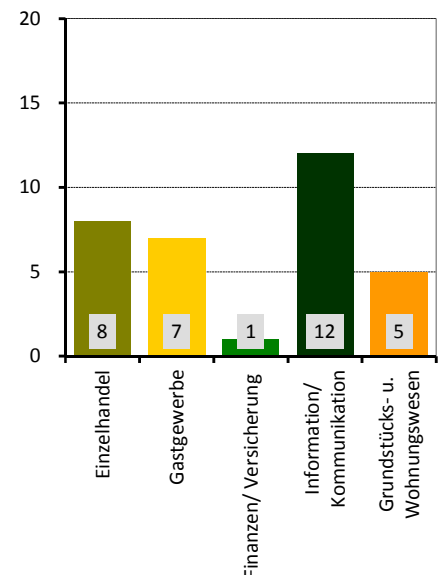

Stadtrat am 26.05.2019 in Prozent

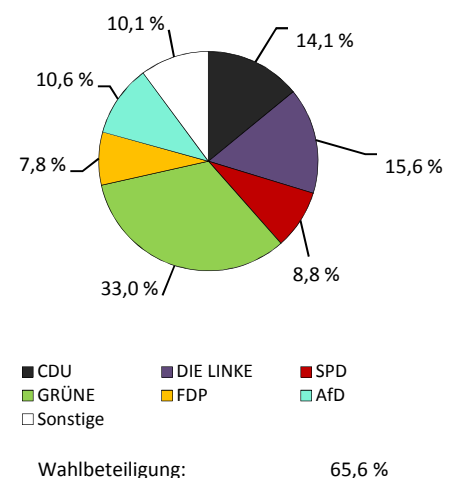

Stadtteil 21 - Pieschen-Süd

■ Flächennutzung

■ Gesamtfläche	120
■ Wohnbebauung	57
■ Sport- und Freizeitanlagen	9
■ Grün- und Freiflächen	19
■ Parkanlagen, Zoo, Botanischer Garten	-
■ Wald/Gehölz	-
■ Verkehrsflächen	1

in ha
120
57
9
19
-
-
1

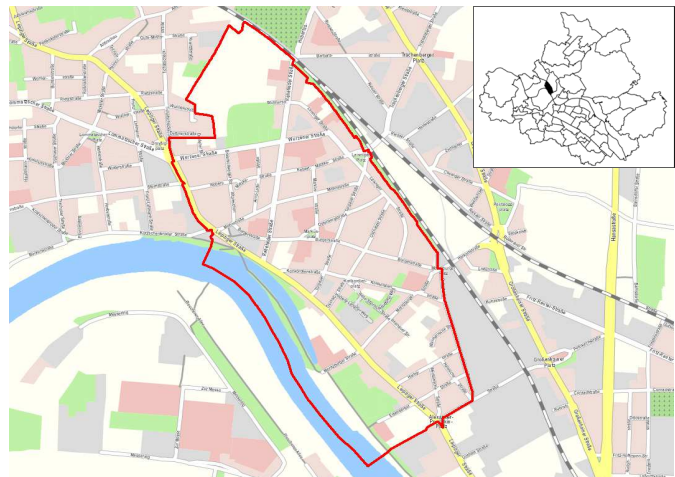

Quelle: Amt für Geodaten und Kataster 2016

■ Kennziffern

■ Einwohner mit Hauptwohnung	
■ Durchschnittsalter	
■ Ausländeranteil	
■ Jugendquotient	
■ Altenquotient	
■ durchschnittliche Haushaltsgröße	
■ Einpersonenhaushalte - Anteil an allen Haushalten	
■ Beschäftigte - Anteil an Erwerbsfähigen in Prozent ¹⁾	
■ Arbeitslose - Anteil an Erwerbsfähigen in Prozent	
■ Wohnungsleerstand in Prozent	

	1990	2000	2010	2019	2025	2030
Einwohner mit Hauptwohnung	8.319	7.428	10.990	12.274	12.400	12.400
Durchschnittsalter	37,8	36,1	33,6	34,4	36,0	37,4
Ausländeranteil	1,0	6,2	6,0	8,0	x	x
Jugendquotient	34	19	21	25	28	26
Altenquotient	30	15	10	10	14	16
durchschnittliche Haushaltsgröße	.	1,77	1,69	1,74	x	x
Einpersonenhaushalte - Anteil an allen Haushalten	.	55,0	59,3	59,6	x	x
Beschäftigte - Anteil an Erwerbsfähigen in Prozent ¹⁾	.	53,3	51,7	70,6	x	x
Arbeitslose - Anteil an Erwerbsfähigen in Prozent	.	15,7	12,5	6,0	x	x
Wohnungsleerstand in Prozent	.	35,2	11,8	6,9	x	x

■ Altersstruktur

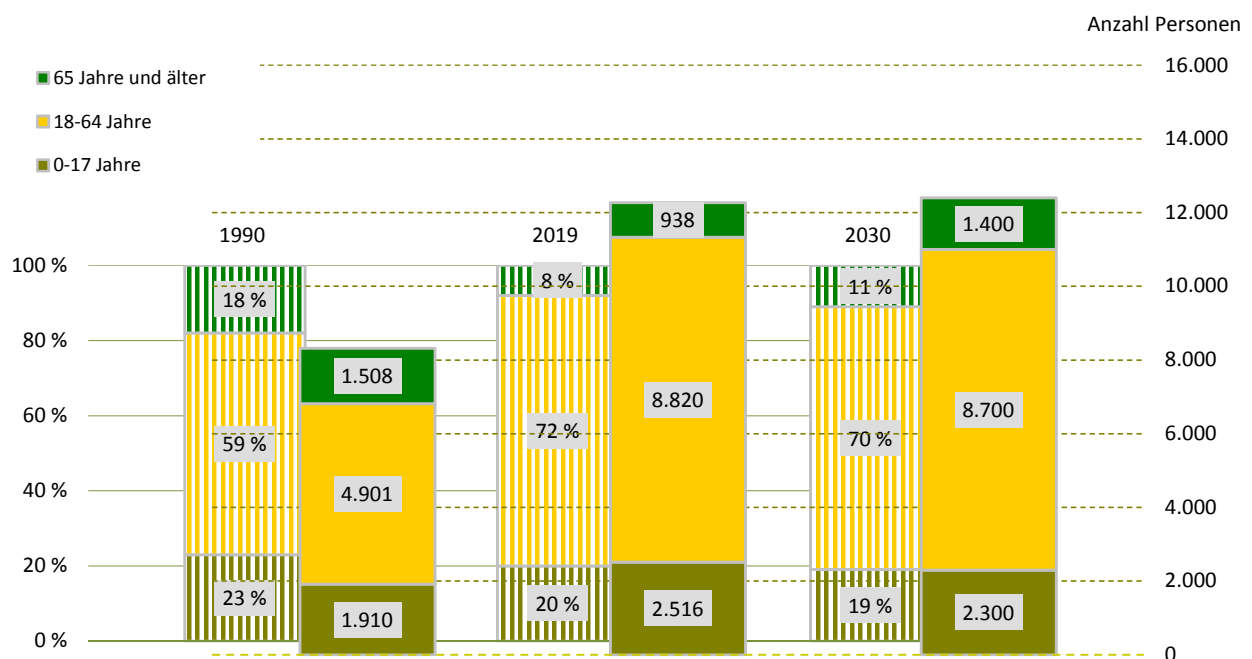

¹⁾ Daten von 2000 sind vom 30. Juni

Bevölkerungsdichte

10.236 Einwohner/km²

Bevölkerungsbestand

Einwohner mit Hauptwohnung

12.274

mit einer Religionszugehörigkeit
evangelisch¹⁾

2.178

12,8 %

römisch-katholisch¹⁾

5,0 %

Ausländer - Anteil weiblich

980

48,0 %

im Alter von 0 bis 17 Jahre

14,2 %

im Alter von 18 bis 59 Jahre

78,8 %

im Alter von 60 Jahren und älter

7,0 %

Deutsche mit Migrationshintergrund¹⁾

668

5,4 %

weiblich

49,7 %

Erwachsene

9.758

ledig

59,9 %

verheiratet

29,1 %

geschieden

7,9 %

verwitwet

3,1 %

Bevölkerungsbewegung

bezogen auf 1.000 Einwohner mit Hauptwohnung zum 31. Dezember 2018

Geburten

16

allgemeine Fruchtbarkeit zum Halbjahr 2019

58,0

Sterbefälle

4

Geburtenüberschuss/-defizit

12

Zuzüge von außerhalb

51

Umzüge aus anderen Stadtteilen

61

Fortzüge nach außerhalb

64

Umzüge in andere Stadtteile

69

Wanderungsgewinn/-verlust

- 21

Umzüge im Stadtteil

18

Bestandsänderung

zum Vorjahr

-121

-1,0 %

zum 31. Dezember 1990

3.955

47,5 %

Haushalte

Haushalte

7.066

mit 1 Person²⁾

4.208

59,6 %

männlich

57,4 %

weiblich

42,6 %

mit Kindern unter 18 Jahren²⁾

1.568

22,2 %

Alleinerziehende³⁾

391

24,9 %

¹⁾ Anteil an den Einwohnern mit Hauptwohnung

²⁾ Anteil an allen Haushalten

³⁾ Anteil an Haushalten mit Kindern

Lebensbaum im Vergleich mit der Gesamtstadt in Prozent

männlich 50,8 % Anteil 49,2 % weiblich

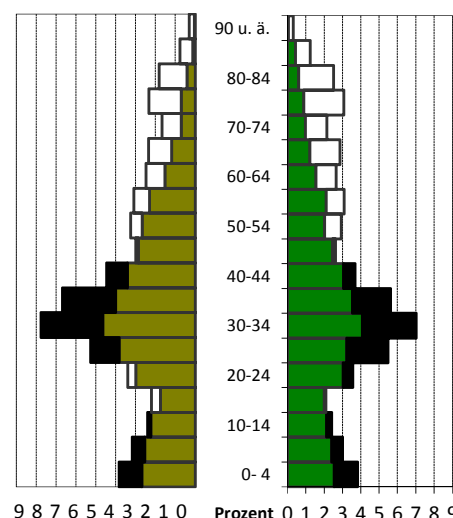
schwarz: im Stadtteil größerer Anteil
weiß: in Gesamtstadt größerer Anteil

Wohndauer in Prozent Einzug in die jetzige Wohnung

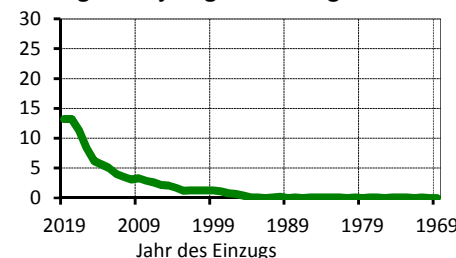

Mittelwert: 7,3 Jahre

Einzug 2017 bis 2019: 37,7 %

Haushalte nach der Personenzahl in Prozent

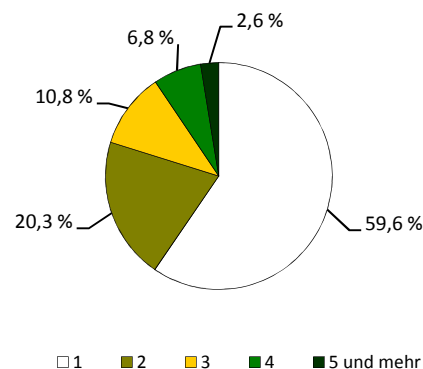

Sozialstruktur

Beschäftigte - Anteil weiblich	6.224	46,9 %
Arbeitslose - Anteil weiblich	530	42,5 %
erwerbsfähige Leistungsberechtigte ¹⁾	879	9,7 %
nicht erwerbsfähige Leistungsberechtigte ²⁾	339	14,8 %
Empfänger nach dem 3. Kapitel SGB XII	19	
Empfänger nach dem 4. Kapitel SGB XII	99	
Empfänger nach dem 7. Kapitel SGB XII	44	

Arbeitslosenanteil an den
Erwerbsfähigen in Prozent

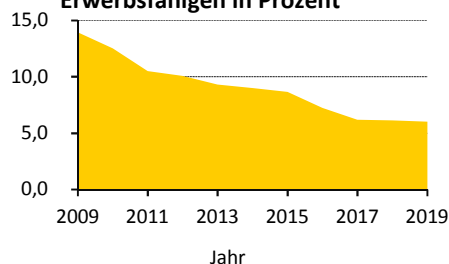

Ausgewählte Infrastruktureinrichtungen

Schulen (einschließlich Außenstellen)

Grundschulen
Oberschulen
Gymnasien
Förderschulen
Berufsschulen/Berufsschulzentren

Anzahl	Klassen	Schüler		
		insgesamt	je Klasse	Mädchenanteil
2	19	405	21,3	49,6 %
1	14	370	26,4	49,5 %
-	-	-	x	x
1	19	233	12,3	36,9 %
-	-	-	x	x

Kinder- und Jugendhilfe/-freizeiteinrichtungen	29 /	4
Senioren- und Pflegeheime/Plätze	1 /	70
Beherbergungsstätten (zum Beispiel Hotels)	5	
Kino und Theater/Kulturzentren	1 /	1
Museen/Bibliotheken	- /	2
Kirchen	3	
Hallenbäder/Freibäder	- /	-
Sportanlagen/Sporthallen	10 /	4
Apotheken	4	
Ärzte/Zahnärzte	53 /	9

Schüler an Allgemeinbildenden
Schulen je 100 Einwohner

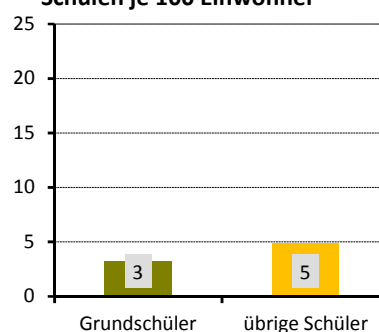

Gebäude und Wohnungen

Gebäude mit Wohnungen	843	
Eigenheime		11,9 %
große Wohngebäude		63,6 %
Wohnungen	6.617	
durchschnittliche Angebotsmiete	7,57 €/m²	
durchschnittliche Wohnfläche/Raumanzahl	63,8 m² /	2,6

Wohnungen nach Baujahr des
Gebäudes in Prozent

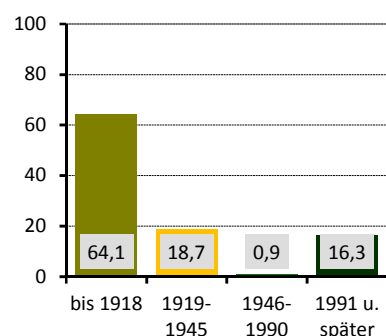

Bautätigkeit

	Genehmigungen	Fertigstellungen		
	2019	2017	2018	2019
Gebäude	22	25	10	7
Neubau von Eigenheimen	4	-	-	3
neugebaute Wohnungen	35	153	8	16
in Mehrfamilienhäusern	31	153	8	13
abgerissene Wohnungen		1	1	-
Wohnungen in umgebauten Gebäuden	88	87	46	20

¹⁾ nach dem SGB II - Anteil an Altersgruppe 15 bis 64 Jahre

²⁾ nach dem SGB II - Anteil an der Altersgruppe 0 bis 14 Jahre

Verkehr

zugelassene Kraftfahrzeuge	4.069	
Anteil Krafträder		7 %
Pkw insgesamt	3.549	
darunter nach Schadstoffgruppen		
rote Plakette	34	
gelbe Plakette	89	
grüne Plakette	3.338	
Privat-Pkw je 1.000 Haushalte	460	
Bevölkerungsanteil mit guter ÖPNV-Erreichbarkeit	100 %	

Niederlassungen (Unternehmensregister)

insgesamt	493	
in den Branchen		
Verarbeitendes Gewerbe	13	2,6 %
Baugewerbe	40	8,1 %
Einzelhandel	70	14,2 %
Kfz-Handel	8	1,6 %
Gastgewerbe	32	6,5 %
freiberufl., wissenschaftl., techn. Dienstleistungen	61	12,4 %
Information und Kommunikation	26	5,3 %
Finanz- und Versicherungsdienstleistungen	11	2,2 %
Grundstücks- und Wohnungswesen	18	3,7 %
davon mit ... sozialversicherungspflichtig Beschäftigten		
0 bis 9	449	
10 bis 24	30	
25 bis 49	8	
50 bis 99	2	
100 und mehr	4	

Wahlen

Wahl zum ...	Bundestag am 24.09.2017	Landtag am 01.09.2019
Wahlbeteiligung	75,1 %	68,3 %
Stimmenanteile		
CDU	16,8 %	15,4 %
DIE LINKE	23,8 %	16,4 %
SPD	9,3 %	8,6 %
GRÜNE	13,9 %	27,8 %
FDP	7,5 %	4,1 %
AfD	16,2 %	14,1 %
Sonstige	12,5 %	13,6 %

PKW nach Kraftstoff-/Energiequelle in Prozent

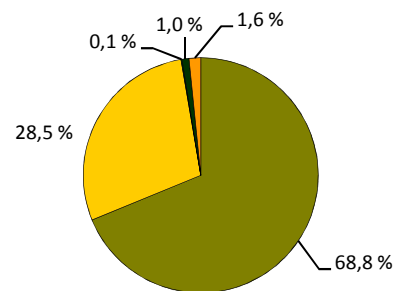

■ Benzin ■ Diesel ■ Elektro ■ Hybrid ■ Sonstige

Niederlassungen je 1.000 Einwohner

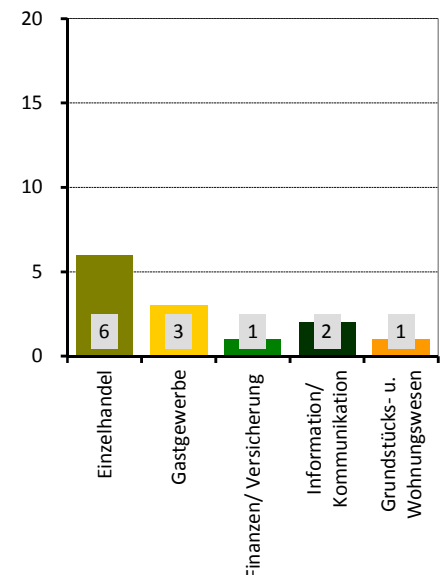

Stadtrat am 26.05.2019 in Prozent

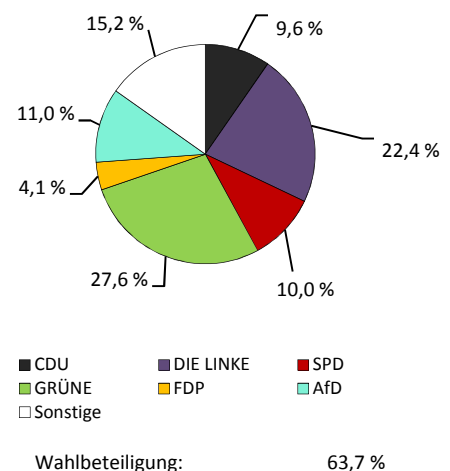

Stadtteil 22 - Mickten

■ Flächennutzung

■ Gesamtfläche	in ha	424
■ Wohnbebauung		83
■ Sport- und Freizeitanlagen		2
■ Grün- und Freiflächen		25
■ Parkanlagen, Zoo, Botanischer Garten		-
■ Wald/Gehölz		9
■ Verkehrsflächen		19

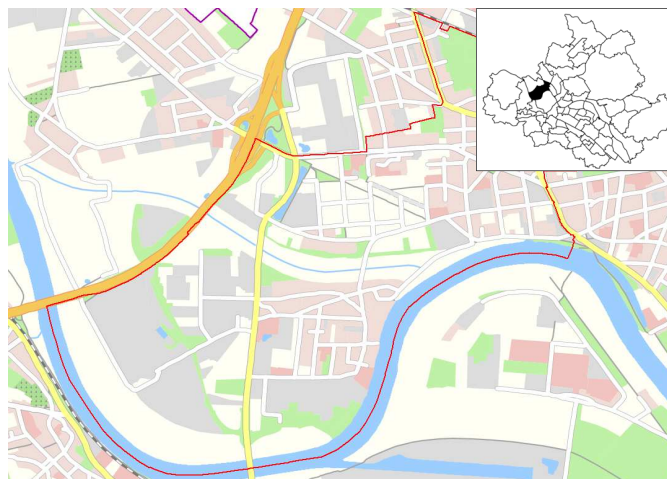

Quelle: Amt für Geodaten und Kataster 2016

■ Kennziffern

■ Einwohner mit Hauptwohnung	
■ Durchschnittsalter	
■ Ausländeranteil	
■ Jugendquotient	
■ Altenquotient	
■ durchschnittliche Haushaltsgröße	
■ Einpersonenhaushalte - Anteil an allen Haushalten	
■ Beschäftigte - Anteil an Erwerbsfähigen in Prozent ¹⁾	
■ Arbeitslose - Anteil an Erwerbsfähigen in Prozent	
■ Wohnungsleerstand in Prozent	

	1990	2000	2010	2019	2025	2030
Einwohner mit Hauptwohnung	10.146	10.291	11.976	13.126	15.500	17.300
Durchschnittsalter	39,9	42,1	41,1	41,5	39,9	39,4
Ausländeranteil	1,0	2,0	2,7	4,9	x	x
Jugendquotient	29	17	21	23	25	25
Altenquotient	27	27	28	27	24	24
durchschnittliche Haushaltsgröße	.	1,93	1,77	1,76	x	x
Einpersonenhaushalte - Anteil an allen Haushalten	.	42,7	51,1	53,1	x	x
Beschäftigte - Anteil an Erwerbsfähigen in Prozent ¹⁾	.	56,8	60,3	75,2	x	x
Arbeitslose - Anteil an Erwerbsfähigen in Prozent	.	13,3	10,8	4,6	x	x
Wohnungsleerstand in Prozent	.	25,9	11,9	7,3	x	x

■ Altersstruktur

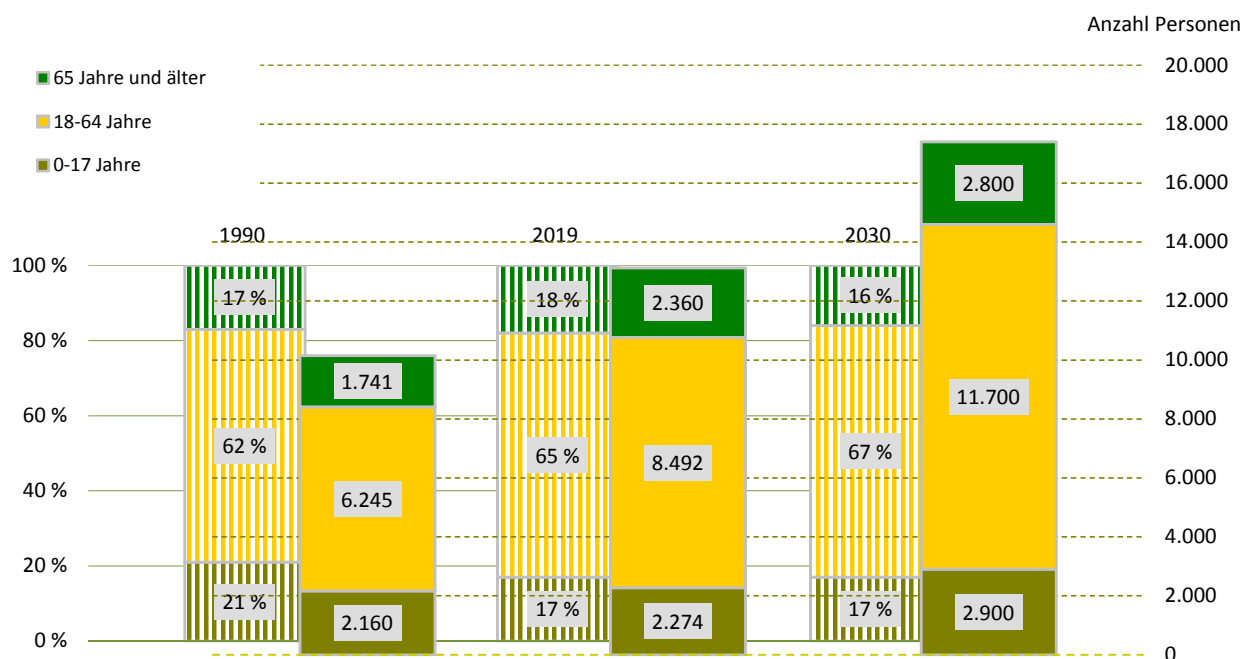

¹⁾ Daten von 2000 sind vom 30. Juni

Bevölkerungsdichte**3.093 Einwohner/km²****Bevölkerungsbestand**

Einwohner mit Hauptwohnung	13.126	
mit einer Religionszugehörigkeit	1.692	
evangelisch ¹⁾		10,1 %
römisch-katholisch ¹⁾		2,8 %
Ausländer - Anteil weiblich	639	45,5 %
im Alter von 0 bis 17 Jahre		9,1 %
im Alter von 18 bis 59 Jahre		82,3 %
im Alter von 60 Jahren und älter		8,6 %
Deutsche mit Migrationshintergrund ¹⁾	491	3,7 %
weiblich		52,5 %
Erwachsene	10.852	
ledig		44,2 %
verheiratet		39,7 %
geschieden		10,1 %
verwitwet		6,1 %

Bevölkerungsbewegung

bezogen auf 1.000 Einwohner mit Hauptwohnung zum 31. Dezember 2018

Geburten	13	
allgemeine Fruchtbarkeit zum Halbjahr 2019		59,4
Sterbefälle	6	
Geburtenüberschuss/-defizit	7	
Zuzüge von außerhalb	41	
Umzüge aus anderen Stadtteilen	54	
Fortzüge nach außerhalb	44	
Umzüge in andere Stadtteile	48	
Wanderungsgewinn/-verlust	3	
Umzüge im Stadtteil	18	

Bestandsänderung

zum Vorjahr	131	1,0 %
zum 31. Dezember 1990	2.980	29,4 %

Haushalte

Haushalte	7.457	
mit 1 Person ²⁾	3.960	53,1 %
männlich		53,1 %
weiblich		46,9 %
mit Kindern unter 18 Jahren ²⁾	1.532	20,5 %
Alleinerziehende ³⁾	396	25,8 %

¹⁾ Anteil an den Einwohnern mit Hauptwohnung²⁾ Anteil an allen Haushalten³⁾ Anteil an Haushalten mit Kindern**Lebensbaum im Vergleich mit der Gesamtstadt in Prozent**

männlich 50,0 % Anteil 50,0 % weiblich

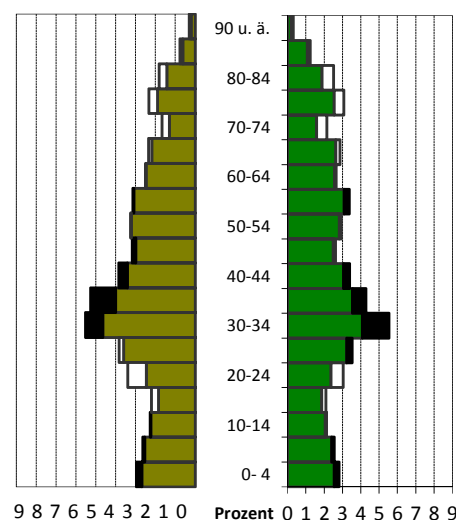
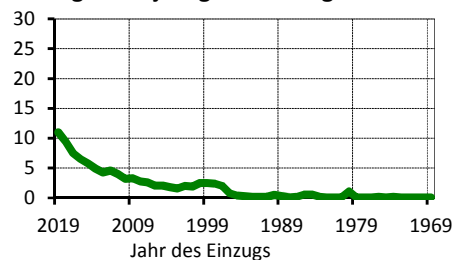
**Wohndauer in Prozent****Einzug in die jetzige Wohnung**

Mittelwert: 10,9 Jahre

Einzug 2017 bis 2019: 27,8 %

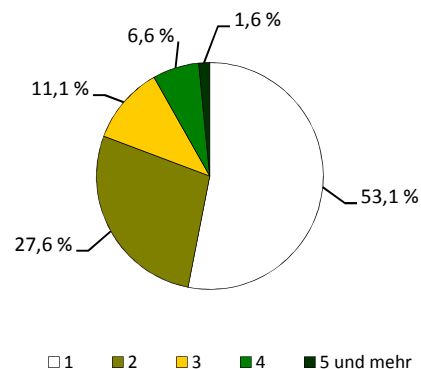
Haushalte nach der Personenzahl in Prozent

Sozialstruktur

Beschäftigte - Anteil weiblich	6.388	48,2 %
Arbeitslose - Anteil weiblich	387	44,7 %
erwerbsfähige Leistungsberechtigte ¹⁾	635	7,3 %
nicht erwerbsfähige Leistungsberechtigte ²⁾	232	11,6 %
Empfänger nach dem 3. Kapitel SGB XII	11	
Empfänger nach dem 4. Kapitel SGB XII	68	
Empfänger nach dem 7. Kapitel SGB XII	13	

Arbeitslosenanteil an den Erwerbsfähigen in Prozent

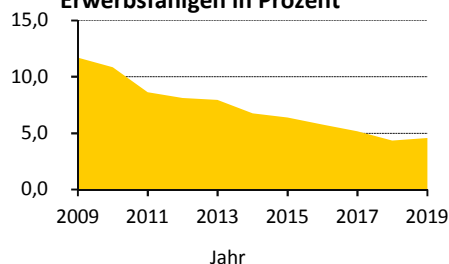

Ausgewählte Infrastruktureinrichtungen

Schulen (einschließlich Außenstellen)

Grundschulen
Oberschulen
Gymnasien
Förderschulen
Berufsschulen/Berufsschulzentren

Anzahl	Klassen	Schüler		
		insgesamt	je Klasse	Mädchenanteil
2	25	599	24,0	49,4 %
1	18	450	25,0	46,9 %
-	-	-	x	x
-	-	-	x	x
-	-	-	x	x

Kinder- und Jugendhilfe/-freizeiteinrichtungen	5 /	-
Senioren- und Pflegeheime/Plätze	- /	-
Beherbergungsstätten (zum Beispiel Hotels)	8	
Kino und Theater/Kulturzentren	- /	-
Museen/Bibliotheken	- /	-
Kirchen	2	
Hallenbäder/Freibäder	- /	-
Sportanlagen/Sporthallen	8 /	3
Apotheken	2	
Ärzte/Zahnärzte	8 /	7

Schüler an Allgemeinbildenden Schulen je 100 Einwohner

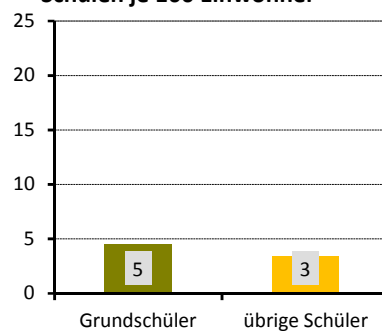

Gebäude und Wohnungen

Gebäude mit Wohnungen	1.020	
Eigenheime		21,7 %
große Wohngebäude		56,5 %
Wohnungen	7.441	
durchschnittliche Angebotsmiete	7,70 €/m²	
durchschnittliche Wohnfläche/Raumanzahl	65,2 m² /	2,6

Wohnungen nach Baujahr des Gebäudes in Prozent

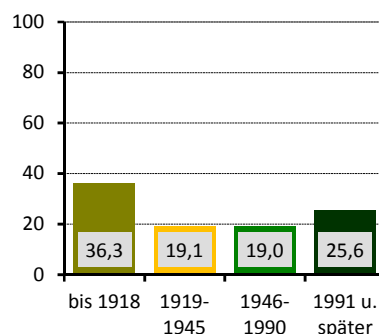

Bautätigkeit

	Genehmigungen	Fertigstellungen		
	2019	2017	2018	2019
Gebäude	46	14	24	23
Neubau von Eigenheimen	1	4	4	2
neugebaute Wohnungen	300	37	108	96
in Mehrfamilienhäusern	299	33	104	94
abgerissene Wohnungen	-	-	1	-
Wohnungen in umgebauten Gebäuden	267	20	46	13

¹⁾ nach dem SGB II - Anteil an Altersgruppe 15 bis 64 Jahre

²⁾ nach dem SGB II - Anteil an der Altersgruppe 0 bis 14 Jahre

Verkehr

zugelassene Kraftfahrzeuge	6.675	6 %
Anteil Krafträder		
Pkw insgesamt	5.389	
darunter nach Schadstoffgruppen		
rote Plakette	21	
gelbe Plakette	81	
grüne Plakette	5.205	
Privat-Pkw je 1.000 Haushalte	625	
Bevölkerungsanteil mit guter ÖPNV-Erreichbarkeit	99 %	

Niederlassungen (Unternehmensregister)

insgesamt	551	
in den Branchen		
Verarbeitendes Gewerbe	28	5,1 %
Baugewerbe	80	14,5 %
Einzelhandel	53	9,6 %
Kfz-Handel	27	4,9 %
Gastgewerbe	31	5,6 %
freiberufl., wissenschaftl., techn. Dienstleistungen	61	11,1 %
Information und Kommunikation	26	4,7 %
Finanz- und Versicherungsdienstleistungen	10	1,8 %
Grundstücks- und Wohnungswesen	15	2,7 %
davon mit ... sozialversicherungspflichtig Beschäftigten		
0 bis 9	461	
10 bis 24	39	
25 bis 49	22	
50 bis 99	11	
100 und mehr	18	

Wahlen

Wahl zum ...	Bundestag am 24.09.2017	Landtag am 01.09.2019
Wahlbeteiligung	76,3 %	67,3 %
Stimmenanteile		
CDU	21,6 %	23,9 %
DIE LINKE	17,7 %	11,5 %
SPD	9,5 %	8,4 %
GRÜNE	6,0 %	13,1 %
FDP	8,3 %	5,4 %
AfD	26,9 %	24,8 %
Sonstige	10,0 %	13,0 %

PKW nach Kraftstoff-/Energiequelle in Prozent

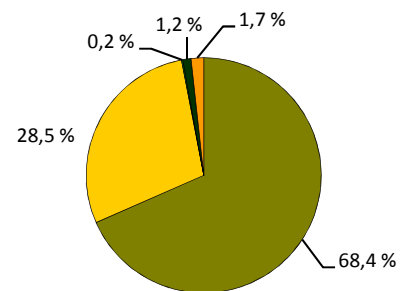

■ Benzin ■ Diesel ■ Elektro ■ Hybrid ■ Sonstige

Niederlassungen je 1.000 Einwohner

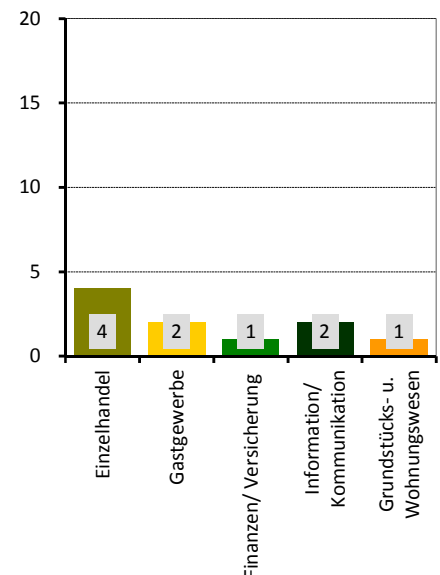

Stadtrat am 26.05.2019 in Prozent

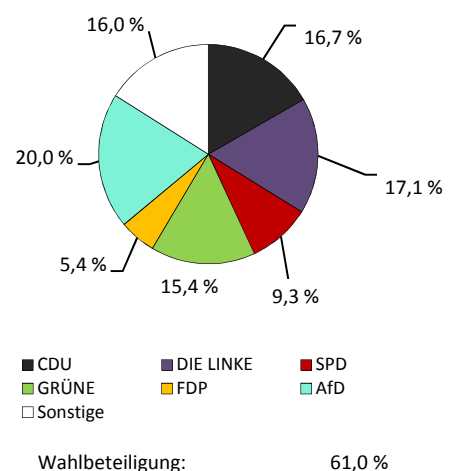

Stadtteil 23 - Kaditz

Flächennutzung

■ Gesamtfläche	407
■ Wohnbebauung	88
■ Sport- und Freizeitanlagen	3
■ Grün- und Freiflächen	46
■ Parkanlagen, Zoo, Botanischer Garten	-
■ Wald/Gehölz	9
■ Verkehrsflächen	15

in ha
407
88
3
46
-
9
15

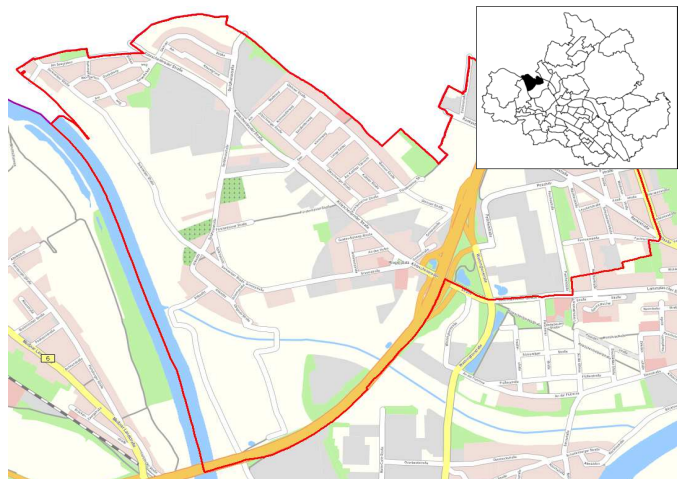

Quelle: Amt für Geodaten und Kataster 2016

Kennziffern

■ Einwohner mit Hauptwohnung	
■ Durchschnittsalter	
■ Ausländeranteil	
■ Jugendquotient	
■ Altenquotient	
■ durchschnittliche Haushaltsgröße	
■ Einpersonenhaushalte - Anteil an allen Haushalten	
■ Beschäftigte - Anteil an Erwerbsfähigen in Prozent ¹⁾	
■ Arbeitslose - Anteil an Erwerbsfähigen in Prozent	
■ Wohnungsleerstand in Prozent	

	1990	2000	2010	2019	2025	2030
Einwohner mit Hauptwohnung	5.397	4.913	5.497	5.573	5.700	5.600
Durchschnittsalter	41,7	42,2	41,7	42,8	43,5	44,4
Ausländeranteil	0,5	1,2	1,7	4,4	x	x
Jugendquotient	26	17	20	24	29	26
Altenquotient	31	25	29	31	34	38
durchschnittliche Haushaltsgröße	.	1,99	1,83	1,80	x	x
Einpersonenhaushalte - Anteil an allen Haushalten	.	41,6	48,6	52,3	x	x
Beschäftigte - Anteil an Erwerbsfähigen in Prozent ¹⁾	.	56,0	61,5	76,5	x	x
Arbeitslose - Anteil an Erwerbsfähigen in Prozent	.	13,5	10,1	3,6	x	x
Wohnungsleerstand in Prozent	.	21,4	9,9	7,0	x	x

Altersstruktur

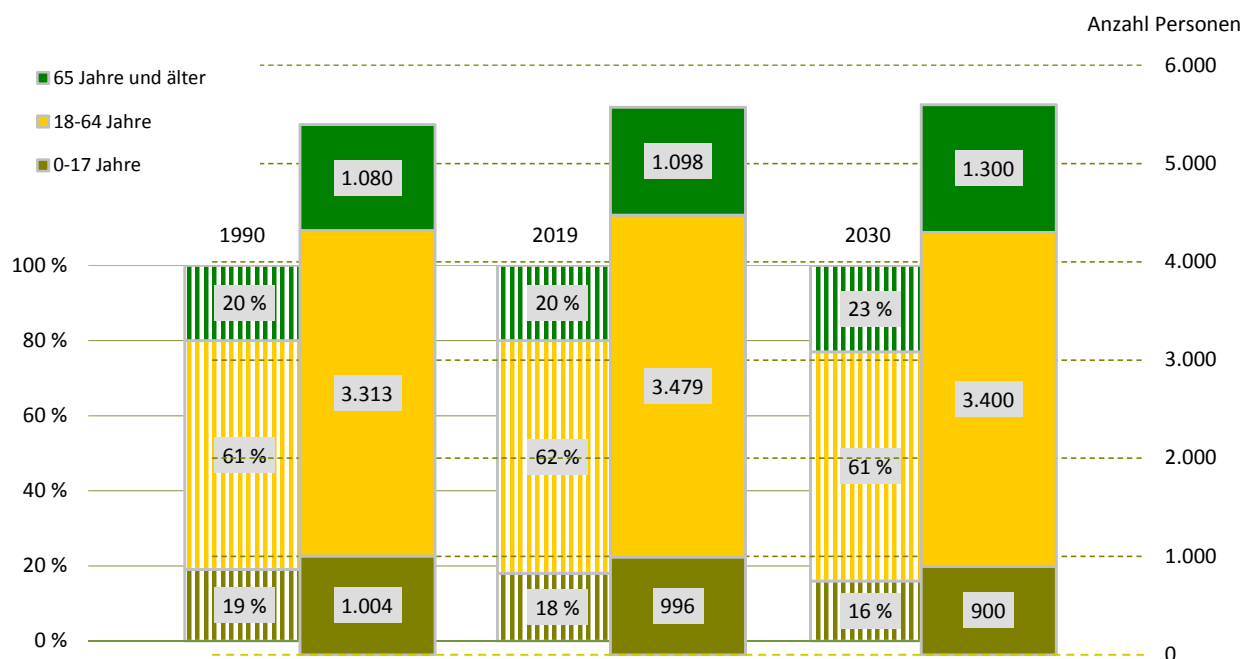

¹⁾ Daten von 2000 sind vom 30. Juni

Bevölkerungsdichte

1.370 Einwohner/km²

Bevölkerungsbestand

Einwohner mit Hauptwohnung

5.573

mit einer Religionszugehörigkeit

764

evangelisch¹⁾

11,4 %

römisch-katholisch¹⁾

2,3 %

Ausländer - Anteil weiblich

243

48,6 %

im Alter von 0 bis 17 Jahre

16,5 %

im Alter von 18 bis 59 Jahre

77,0 %

im Alter von 60 Jahren und älter

6,6 %

Deutsche mit Migrationshintergrund¹⁾

177

3,2 %

weiblich

41,8 %

Erwachsene

4.577

ledig

39,9 %

verheiratet

42,3 %

geschieden

10,8 %

verwitwet

7,0 %

Bevölkerungsbewegung

bezogen auf 1.000 Einwohner mit Hauptwohnung zum 31. Dezember 2018

Geburten

10

allgemeine Fruchtbarkeit zum Halbjahr 2019

51,9

Sterbefälle

6

Geburtenüberschuss/-defizit

4

Zuzüge von außerhalb

41

Umzüge aus anderen Stadtteilen

47

Fortzüge nach außerhalb

49

Umzüge in andere Stadtteile

51

Wanderungsgewinn/-verlust

- 12

Umzüge im Stadtteil

12

Bestandsänderung

zum Vorjahr

-40

-0,7 %

zum 31. Dezember 1990

176

3,3 %

Haushalte

Haushalte

3.109

mit 1 Person²⁾

1.625

52,3 %

männlich

51,7 %

weiblich

48,3 %

mit Kindern unter 18 Jahren²⁾

653

21,0 %

Alleinerziehende³⁾

187

28,6 %

¹⁾ Anteil an den Einwohnern mit Hauptwohnung

²⁾ Anteil an allen Haushalten

³⁾ Anteil an Haushalten mit Kindern

Lebensbaum im Vergleich mit der Gesamtstadt in Prozent

männlich 49,6 % Anteil 50,4 % weiblich

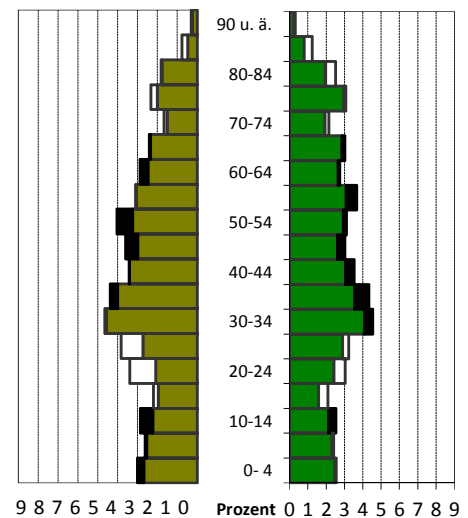

schwarz: im Stadtteil größerer Anteil

weiß: in Gesamtstadt größerer Anteil

Wohndauer in Prozent

Einzug in die jetzige Wohnung

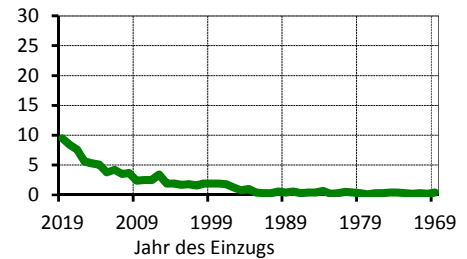

Mittelwert: 13,3 Jahre

Einzug 2017 bis 2019: 25,5 %

Haushalte nach der Personenzahl in Prozent

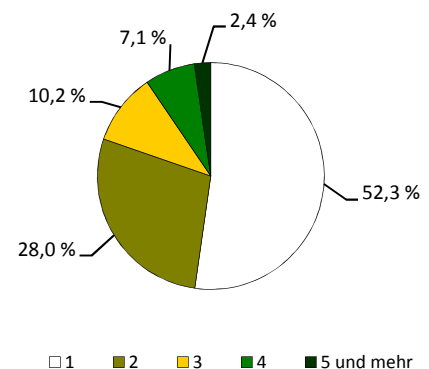

Sozialstruktur

Beschäftigte - Anteil weiblich	2.660	49,4 %
Arbeitslose - Anteil weiblich	126	48,4 %
erwerbsfähige Leistungsberechtigte ¹⁾	186	5,2 %
nicht erwerbsfähige Leistungsberechtigte ²⁾	84	9,5 %
Empfänger nach dem 3. Kapitel SGB XII	5	
Empfänger nach dem 4. Kapitel SGB XII	17	
Empfänger nach dem 7. Kapitel SGB XII	-	

Arbeitslosenanteil an den Erwerbsfähigen in Prozent

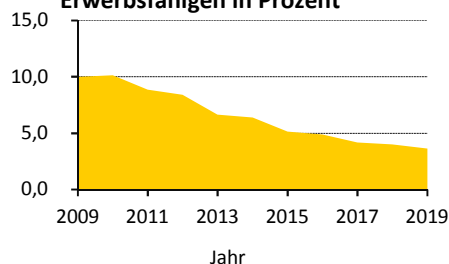

Ausgewählte Infrastruktureinrichtungen

Schulen (einschließlich Außenstellen)

Grundschulen
Oberschulen
Gymnasien
Förderschulen
Berufsschulen/Berufsschulzentren

Anzahl	Klassen	Schüler		
		insgesamt	je Klasse	Mädchenanteil
1	12	276	23,0	45,3 %
-	-	-	x	x
-	-	-	x	x
-	-	-	x	x
-	-	-	x	x

Kinder- und Jugendhilfe/-freizeiteinrichtungen	2 /	1
Senioren- und Pflegeheime/Plätze	- /	-
Beherbergungsstätten (zum Beispiel Hotels)	6	
Kino und Theater/Kulturzentren	2 /	1
Museen/Bibliotheken	- /	-
Kirchen	1	
Hallenbäder/Freibäder	- /	-
Sportanlagen/Sporthallen	4 /	1
Apotheken	1	
Ärzte/Zahnärzte	2 /	1

Schüler an Allgemeinbildenden Schulen je 100 Einwohner

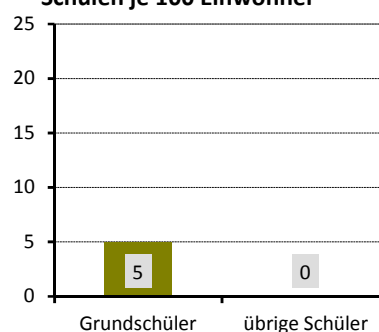

Gebäude und Wohnungen

Gebäude mit Wohnungen	929	
Eigenheime		63,5 %
große Wohngebäude		18,9 %
Wohnungen	3.097	
durchschnittliche Angebotsmiete	7,61 €/m²	
durchschnittliche Wohnfläche/Raumanzahl	66,2 m² /	2,7

Wohnungen nach Baujahr des Gebäudes in Prozent

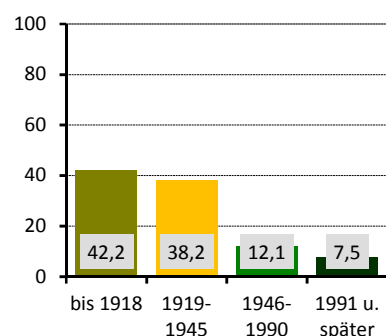

Bautätigkeit

	Genehmigungen	Fertigstellungen		
	2019	2017	2018	2019
Gebäude	23	6	11	7
Neubau von Eigenheimen	-	1	3	1
neugebaute Wohnungen	1	1	3	1
in Mehrfamilienhäusern	-	-	-	-
abgerissene Wohnungen	-	-	-	-
Wohnungen in umgebauten Gebäuden	120	21	28	14

¹⁾ nach dem SGB II - Anteil an Altersgruppe 15 bis 64 Jahre

²⁾ nach dem SGB II - Anteil an der Altersgruppe 0 bis 14 Jahre

Verkehr

zugelassene Kraftfahrzeuge	3.732	6 %
Anteil Krafträder		
Pkw insgesamt	2.905	
darunter nach Schadstoffgruppen		
rote Plakette	10	
gelbe Plakette	53	
grüne Plakette	2.799	
Privat-Pkw je 1.000 Haushalte	764	
Bevölkerungsanteil mit guter ÖPNV-Erreichbarkeit	98 %	

Niederlassungen (Unternehmensregister)

insgesamt	319	
in den Branchen		
Verarbeitendes Gewerbe	14	4,4 %
Baugewerbe	47	14,7 %
Einzelhandel	58	18,2 %
Kfz-Handel	11	3,4 %
Gastgewerbe	20	6,3 %
freiberufl., wissenschaftl., techn. Dienstleistungen	33	10,3 %
Information und Kommunikation	7	2,2 %
Finanz- und Versicherungsdienstleistungen	3	0,9 %
Grundstücks- und Wohnungswesen	17	5,3 %
davon mit ... sozialversicherungspflichtig Beschäftigten		
0 bis 9	250	
10 bis 24	33	
25 bis 49	22	
50 bis 99	6	
100 und mehr	8	

Wahlen

Wahl zum ...	Bundestag am 24.09.2017	Landtag am 01.09.2019
Wahlbeteiligung	76,3 %	65,6 %
Stimmenanteile		
CDU	24,9 %	29,6 %
DIE LINKE	14,0 %	8,1 %
SPD	8,2 %	6,4 %
GRÜNE	4,9 %	9,8 %
FDP	9,8 %	6,8 %
AfD	30,3 %	29,1 %
Sonstige	7,9 %	10,2 %

PKW nach Kraftstoff-/Energiequelle in Prozent

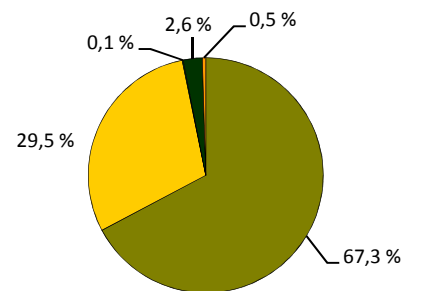

■ Benzin ■ Diesel ■ Elektro ■ Hybrid ■ Sonstige

Niederlassungen je 1.000 Einwohner

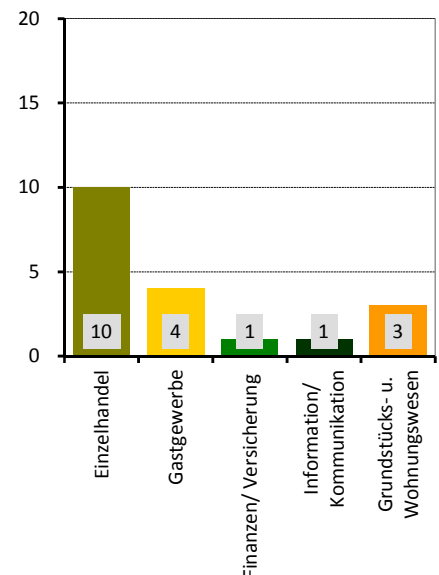

Stadtrat am 26.05.2019 in Prozent

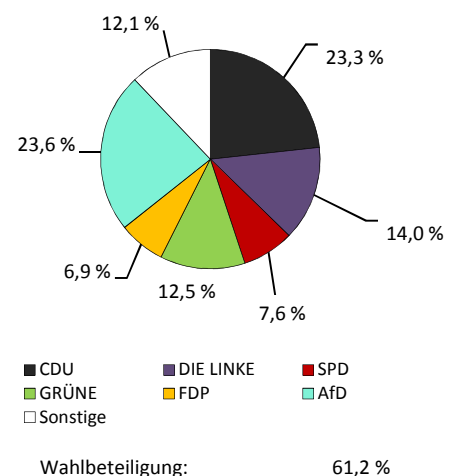

Stadtteil 24 - Trachau

■ Flächennutzung

	in ha
■ Gesamtfläche	352
■ Wohnbebauung	105
■ Sport- und Freizeitanlagen	5
■ Grün- und Freiflächen	28
■ Parkanlagen, Zoo, Botanischer Garten	-
■ Wald/Gehölz	138
■ Verkehrsflächen	3

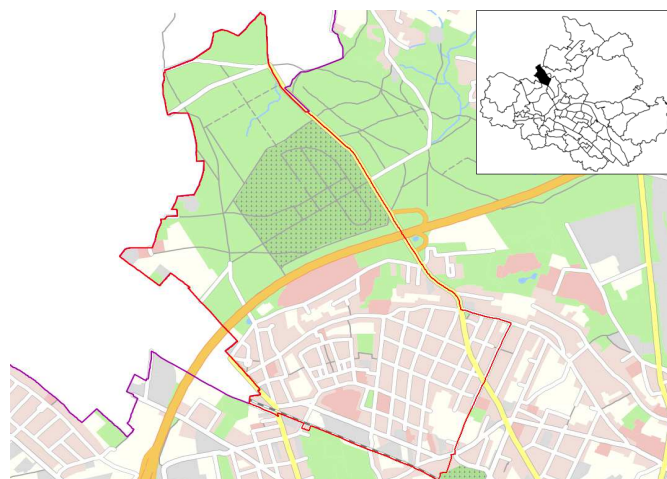

Quelle: Amt für Geodaten und Kataster 2016

■ Kennziffern

■ Einwohner mit Hauptwohnung	1990	2000	2010	2019	2025	2030
	10.496	9.388	10.089	10.071	9.900	9.800
■ Durchschnittsalter	42,0	42,7	43,3	44,3	44,8	45,2
■ Ausländeranteil	0,9	1,2	1,3	1,9	x	x
■ Jugendquotient	29	22	26	27	31	28
■ Altenquotient	35	30	37	38	39	41
■ durchschnittliche Haushaltsgröße	.	2,06	1,93	1,91	x	x
■ Einpersonenhaushalte - Anteil an allen Haushalten	.	38,8	44,5	46,5	x	x
■ Beschäftigte - Anteil an Erwerbsfähigen in Prozent ¹⁾	.	57,1	63,0	75,0	x	x
■ Arbeitslose - Anteil an Erwerbsfähigen in Prozent	.	9,9	7,1	3,4	x	x
■ Wohnungsleerstand in Prozent	.	17,6	8,4	6,5	x	x

■ Altersstruktur

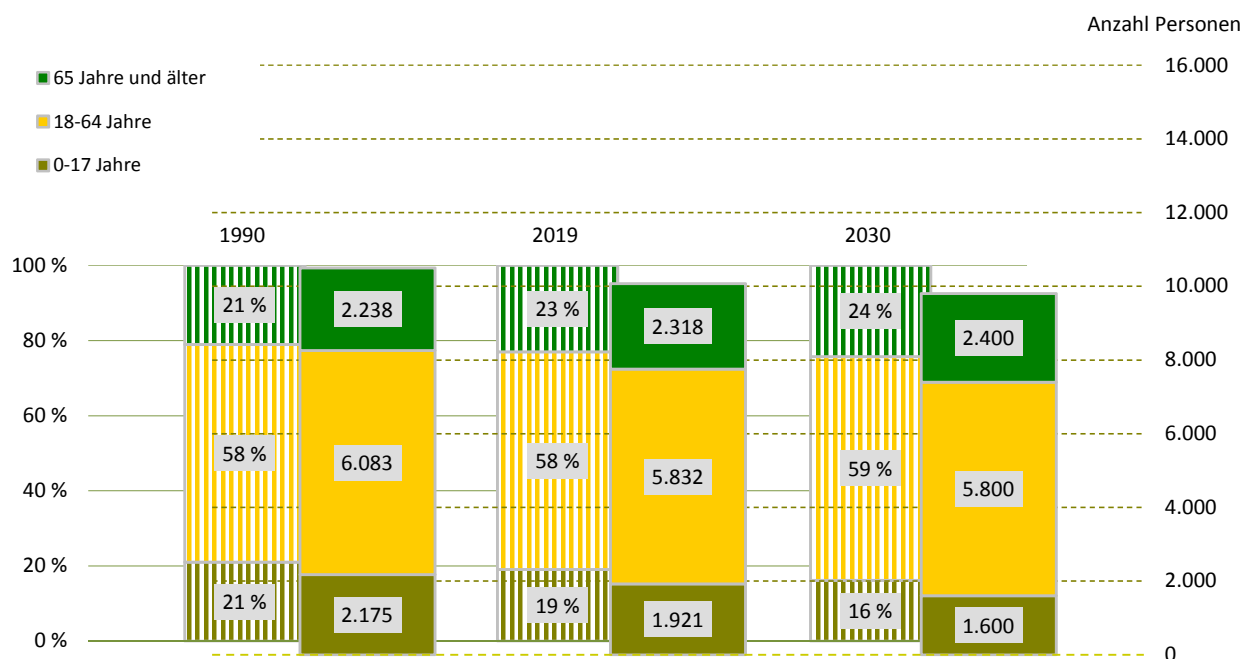

¹⁾ Daten von 2000 sind vom 30. Juni

Bevölkerungsdichte**2.862 Einwohner/km²****Bevölkerungsbestand****Einwohner mit Hauptwohnung****10.071****mit einer Religionszugehörigkeit****1.807****evangelisch¹⁾****14,7 %****römisch-katholisch¹⁾****3,3 %****Ausländer - Anteil weiblich****190****46,8 %****im Alter von 0 bis 17 Jahre****5,3 %****im Alter von 18 bis 59 Jahre****83,2 %****im Alter von 60 Jahren und älter****11,6 %****Deutsche mit Migrationshintergrund¹⁾****280****2,8 %****weiblich****54,3 %****Erwachsene****8.150****ledig****33,8 %****verheiratet****48,9 %****geschieden****10,3 %****verwitwet****7,1 %****Bevölkerungsbewegung**

bezogen auf 1.000 Einwohner mit Hauptwohnung zum 31. Dezember 2018

Geburten**9****allgemeine Fruchtbarkeit zum Halbjahr 2019****52,8****Sterbefälle****9****Geburtenüberschuss/-defizit****0****Zuzüge von außerhalb****24****Umzüge aus anderen Stadtteilen****35****Fortzüge nach außerhalb****31****Umzüge in andere Stadtteile****36****Wanderungsgewinn/-verlust****- 8****Umzüge im Stadtteil****15****Bestandsänderung****zum Vorjahr****-84****-0,8 %****zum 31. Dezember 1990****-425****-4,0 %****Haushalte****Haushalte****5.299****mit 1 Person²⁾****2.462****46,5 %****männlich****50,0 %****weiblich****50,0 %****mit Kindern unter 18 Jahren²⁾****1.222****23,1 %****Alleinerziehende³⁾****276****22,6 %**¹⁾ Anteil an den Einwohnern mit Hauptwohnung²⁾ Anteil an allen Haushalten³⁾ Anteil an Haushalten mit Kindern**Lebensbaum im Vergleich mit der Gesamtstadt in Prozent**

männlich 48,5 % Anteil 51,5 % weiblich

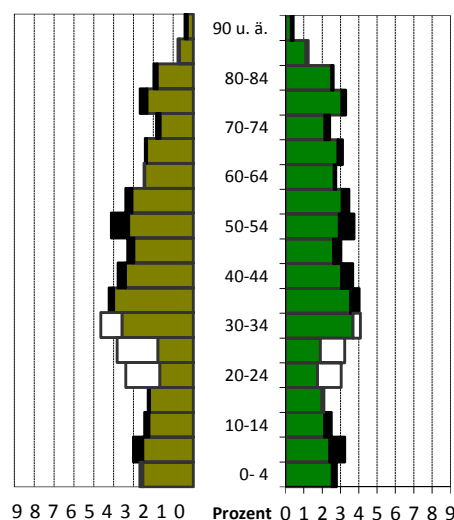

schwarz: im Stadtteil größerer Anteil

weiß: in Gesamtstadt größerer Anteil

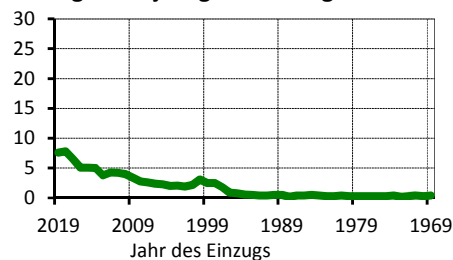
Wohndauer in Prozent**Einzug in die jetzige Wohnung**

Mittelwert: 13,5 Jahre

Einzug 2017 bis 2019: 22,0 %

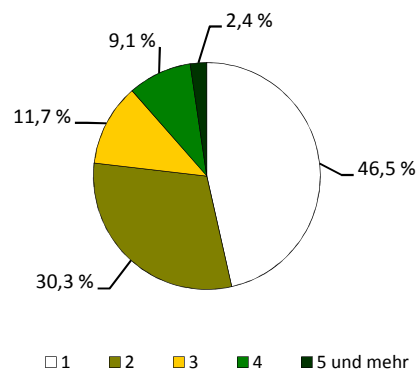
Haushalte nach der Personenzahl in Prozent

Sozialstruktur

Beschäftigte - Anteil weiblich	4.373	50,2 %
Arbeitslose - Anteil weiblich	196	49,5 %
erwerbsfähige Leistungsberechtigte ¹⁾	280	4,6 %
nicht erwerbsfähige Leistungsberechtigte ²⁾	93	5,6 %
Empfänger nach dem 3. Kapitel SGB XII	6	
Empfänger nach dem 4. Kapitel SGB XII	34	
Empfänger nach dem 7. Kapitel SGB XII	6	

Arbeitslosenanteil an den
Erwerbsfähigen in Prozent

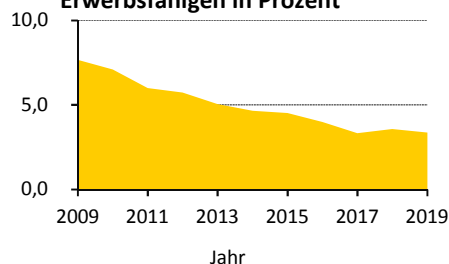

Ausgewählte Infrastruktureinrichtungen

Schulen (einschließlich Außenstellen)

Grundschulen
Oberschulen
Gymnasien
Förderschulen
Berufsschulen/Berufsschulzentren

Anzahl	Klassen	Schüler		
		insgesamt	je Klasse	Mädchenanteil
1	16	397	24,8	56,4 %
1	21	537	25,6	50,8 %
-	-	-	x	x
-	-	-	x	x
-	-	-	x	x

Kinder- und Jugendhilfe/-freizeiteinrichtungen	7 /	1
Senioren- und Pflegeheime/Plätze	1 /	21
Beherbergungsstätten (zum Beispiel Hotels)	7	
Kino und Theater/Kulturzentren	- /	1
Museen/Bibliotheken	- /	-
Kirchen	2	
Hallenbäder/Freibäder	- /	-
Sportanlagen/Sporthallen	3 /	2
Apotheken	1	
Ärzte/Zahnärzte	39 /	4

Schüler an Allgemeinbildenden
Schulen je 100 Einwohner

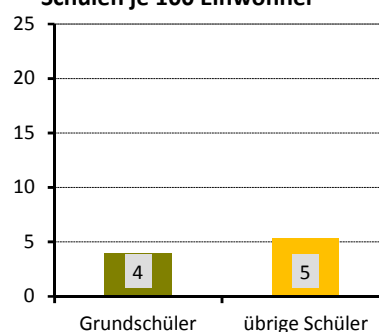

Gebäude und Wohnungen

Gebäude mit Wohnungen	1.274	
Eigenheime		42,8 %
große Wohngebäude		18,1 %
Wohnungen	5.348	
durchschnittliche Angebotsmiete	7,81 €/m²	
durchschnittliche Wohnfläche/Raumanzahl	70,5 m² /	3,0

Wohnungen nach Baujahr des
Gebäudes in Prozent

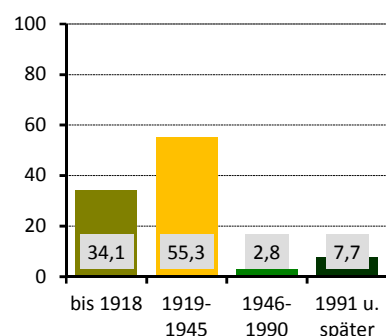

Bautätigkeit

	Genehmigungen	Fertigstellungen		
	2019	2017	2018	2019
Gebäude	9	8	7	1
Neubau von Eigenheimen	-	2	6	-
neugebaute Wohnungen	25	2	6	-
in Mehrfamilienhäusern	25	-	-	-
abgerissene Wohnungen	-	-	-	1
Wohnungen in umgebauten Gebäuden	18	34	1	8

¹⁾ nach dem SGB II - Anteil an Altersgruppe 15 bis 64 Jahre

²⁾ nach dem SGB II - Anteil an der Altersgruppe 0 bis 14 Jahre

Verkehr

zugelassene Kraftfahrzeuge	5.714	5 %
Anteil Krafträder		
Pkw insgesamt	5.008	
darunter nach Schadstoffgruppen		
rote Plakette	17	
gelbe Plakette	83	
grüne Plakette	4.839	
Privat-Pkw je 1.000 Haushalte	775	
Bevölkerungsanteil mit guter ÖPNV-Erreichbarkeit	97 %	

Niederlassungen (Unternehmensregister)

insgesamt	303	
in den Branchen		
Verarbeitendes Gewerbe	16	5,3 %
Baugewerbe	40	13,2 %
Einzelhandel	20	6,6 %
Kfz-Handel	11	3,6 %
Gastgewerbe	12	4,0 %
freiberufl., wissenschaftl., techn. Dienstleistungen	62	20,5 %
Information und Kommunikation	11	3,6 %
Finanz- und Versicherungsdienstleistungen	6	2,0 %
Grundstücks- und Wohnungswesen	16	5,3 %
davon mit ... sozialversicherungspflichtig Beschäftigten		
0 bis 9	279	
10 bis 24	12	
25 bis 49	5	
50 bis 99	4	
100 und mehr	3	

Wahlen

Wahl zum ...	Bundestag am 24.09.2017	Landtag am 01.09.2019
Wahlbeteiligung	82,5 %	73,8 %
Stimmenanteile		
CDU	24,6 %	27,5 %
DIE LINKE	18,3 %	12,1 %
SPD	10,8 %	9,3 %
GRÜNE	8,0 %	15,4 %
FDP	9,0 %	6,3 %
AfD	22,2 %	20,6 %
Sonstige	7,0 %	8,9 %

PKW nach Kraftstoff-/Energiequelle in Prozent

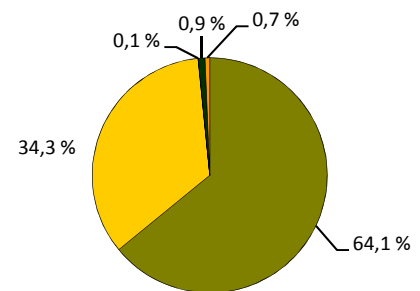

■ Benzin ■ Diesel ■ Elektro ■ Hybrid ■ Sonstige

Niederlassungen je 1.000 Einwohner

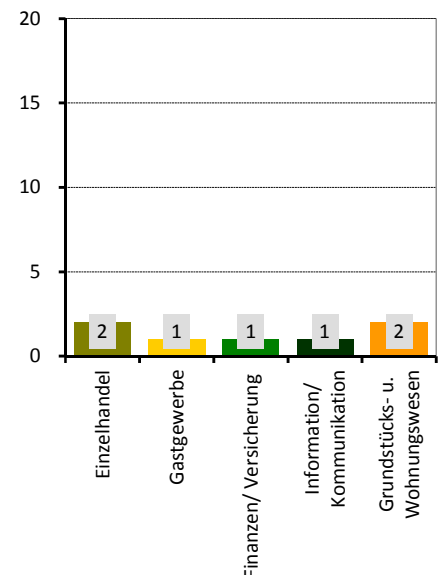

Stadtrat am 26.05.2019 in Prozent

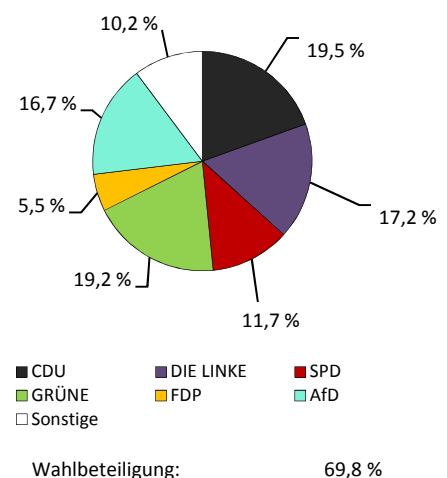

Stadtteil 25 - Pieschen-Nord/Trachenberge

Flächennutzung

	in ha
■ Gesamtfläche	318
■ Wohnbebauung	102
■ Sport- und Freizeitanlagen	3
■ Grün- und Freiflächen	87
■ Parkanlagen, Zoo, Botanischer Garten	2
■ Wald/Gehölz	19
■ Verkehrsflächen	5

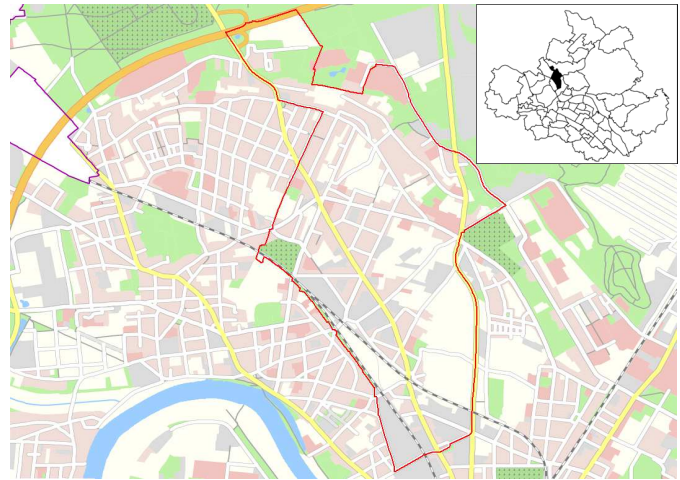

Quelle: Amt für Geodaten und Kataster 2016

Kennziffern

■ Einwohner mit Hauptwohnung	
■ Durchschnittsalter	
■ Ausländeranteil	
■ Jugendquotient	
■ Altenquotient	
■ durchschnittliche Haushaltsgröße	
■ Einpersonenhaushalte - Anteil an allen Haushalten	
■ Beschäftigte - Anteil an Erwerbsfähigen in Prozent ¹⁾	
■ Arbeitslose - Anteil an Erwerbsfähigen in Prozent	
■ Wohnungsleerstand in Prozent	

	1990	2000	2010	2019	2025	2030
Einwohner mit Hauptwohnung	10.379	9.661	11.893	12.772	12.900	12.900
Durchschnittsalter	39,1	40,2	40,0	40,2	40,4	40,7
Ausländeranteil	1,3	2,4	2,6	5,2	x	x
Jugendquotient	29	18	20	23	27	26
Altenquotient	28	21	25	24	25	27
durchschnittliche Haushaltsgröße	.	1,90	1,74	1,75	x	x
Einpersonenhaushalte - Anteil an allen Haushalten	.	46,7	54,4	56,2	x	x
Beschäftigte - Anteil an Erwerbsfähigen in Prozent ¹⁾	.	54,1	58,1	73,0	x	x
Arbeitslose - Anteil an Erwerbsfähigen in Prozent	.	13,4	10,9	4,9	x	x
Wohnungsleerstand in Prozent	.	27,6	10,7	6,8	x	x

Altersstruktur

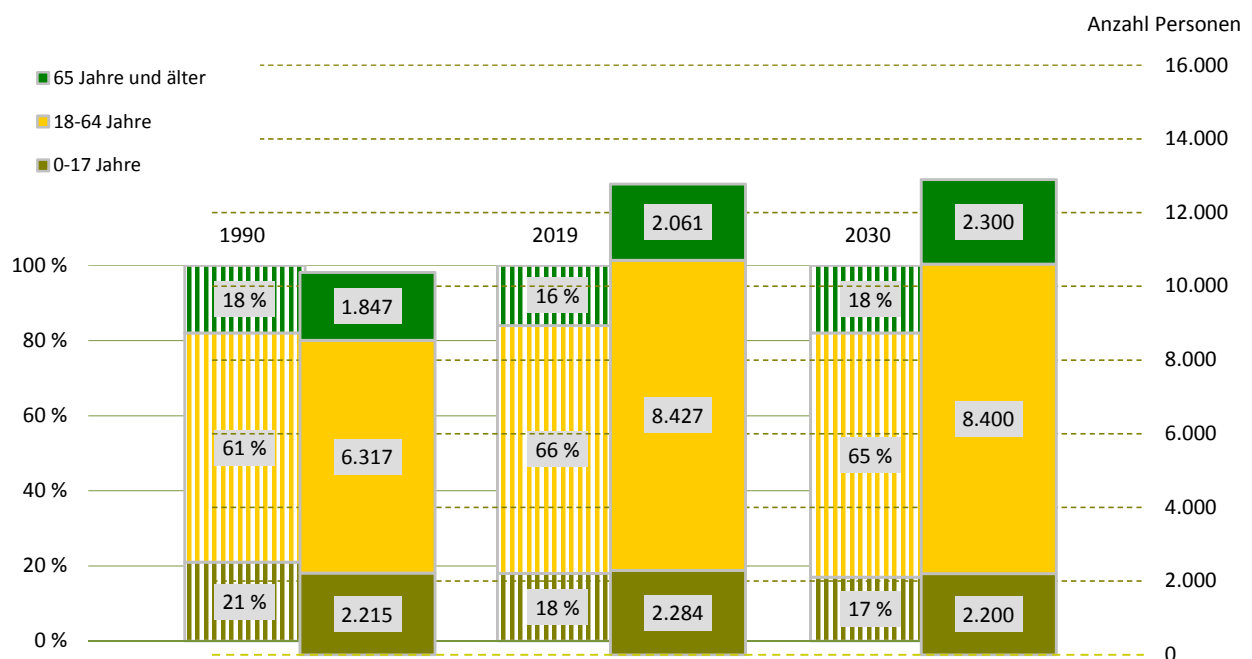

¹⁾ Daten von 2000 sind vom 30. Juni

Bevölkerungsdichte

4.019 Einwohner/km²

Bevölkerungsbestand

Einwohner mit Hauptwohnung

12.772

mit einer Religionszugehörigkeit

2.066

evangelisch¹⁾

12,4 %

römisch-katholisch¹⁾

3,8 %

Ausländer - Anteil weiblich

669

42,6 %

im Alter von 0 bis 17 Jahre

11,1 %

im Alter von 18 bis 59 Jahre

82,8 %

im Alter von 60 Jahren und älter

6,1 %

Deutsche mit Migrationshintergrund¹⁾

467

3,7 %

weiblich

51,0 %

Erwachsene

10.488

ledig

48,6 %

verheiratet

35,1 %

geschieden

9,5 %

verwitwet

6,8 %

Bevölkerungsbewegung

bezogen auf 1.000 Einwohner mit Hauptwohnung zum 31. Dezember 2018

Geburten

12

allgemeine Fruchtbarkeit zum Halbjahr 2019

56,6

Sterbefälle

10

Geburtenüberschuss/-defizit

2

Zuzüge von außerhalb

46

Umzüge aus anderen Stadtteilen

64

Fortzüge nach außerhalb

54

Umzüge in andere Stadtteile

64

Wanderungsgewinn/-verlust

- 8

Umzüge im Stadtteil

15

Bestandsänderung

zum Vorjahr

-69

-0,5 %

zum 31. Dezember 1990

2.393

23,1 %

Haushalte

Haushalte

7.136

mit 1 Person²⁾

4.010

56,2 %

männlich

55,6 %

weiblich

44,4 %

mit Kindern unter 18 Jahren²⁾

1.497

21,0 %

Alleinerziehende³⁾

388

25,9 %

¹⁾ Anteil an den Einwohnern mit Hauptwohnung

²⁾ Anteil an allen Haushalten

³⁾ Anteil an Haushalten mit Kindern

Lebensbaum im Vergleich mit der Gesamtstadt in Prozent

männlich 50,8 % Anteil 49,2 % weiblich

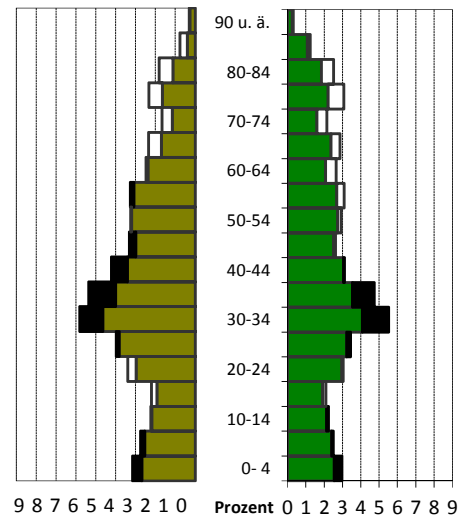

schwarz: im Stadtteil größerer Anteil
weiß: in Gesamtstadt größerer Anteil

Wohndauer in Prozent

Einzug in die jetzige Wohnung

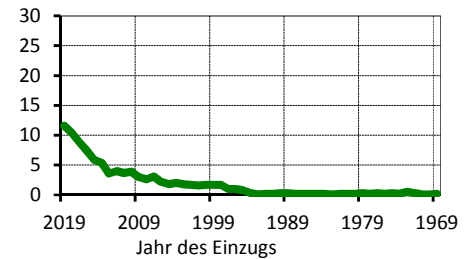

Mittelwert: 9,9 Jahre

Einzug 2017 bis 2019: 30,9 %

Haushalte nach der Personenzahl in Prozent

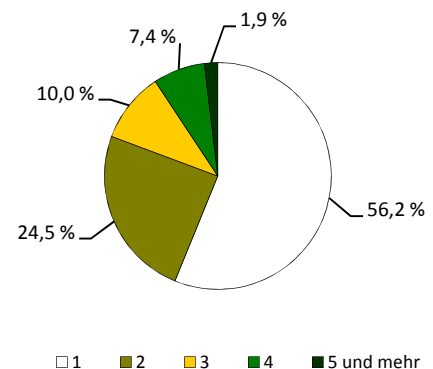

Sozialstruktur

Beschäftigte - Anteil weiblich	6.151	46,5 %
Arbeitslose - Anteil weiblich	411	41,4 %
erwerbsfähige Leistungsberechtigte ¹⁾	753	8,7 %
nicht erwerbsfähige Leistungsberechtigte ²⁾	268	13,3 %
Empfänger nach dem 3. Kapitel SGB XII	26	
Empfänger nach dem 4. Kapitel SGB XII	75	
Empfänger nach dem 7. Kapitel SGB XII	27	

Arbeitslosenanteil an den Erwerbsfähigen in Prozent

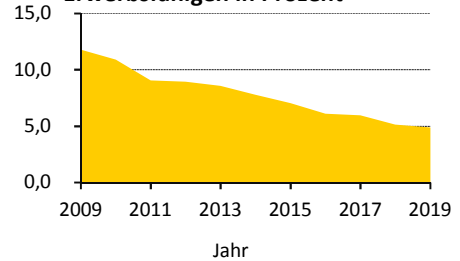

Ausgewählte Infrastruktureinrichtungen

Schulen (einschließlich Außenstellen)

Grundschulen
Oberschulen
Gymnasien
Förderschulen
Berufsschulen/Berufsschulzentren

Anzahl	Klassen	Schüler		
		insgesamt	je Klasse	Mädchenanteil
2	25	568	22,7	44,0 %
1	10	251	25,1	42,2 %
3	63	1.968	25,9	52,8 %
1	19	103	5,4	35,0 %
2	116	2.036	17,6	73,4 %

Kinder- und Jugendhilfe/-freizeiteinrichtungen	10 /	1
Senioren- und Pflegeheime/Plätze	2 /	156
Beherbergungsstätten (zum Beispiel Hotels)	10	
Kino und Theater/Kulturzentren	1 /	1
Museen/Bibliotheken	2 /	-
Kirchen	5	
Hallenbäder/Freibäder	- /	-
Sportanlagen/Sporthallen	7 /	5
Apotheken	2	
Ärzte/Zahnärzte	8 /	8

Schüler an Allgemeinbildenden Schulen je 100 Einwohner

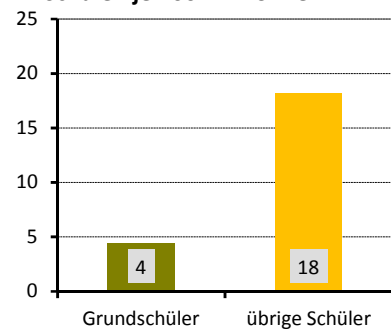

Wohnungen nach Baujahr des Gebäudes in Prozent

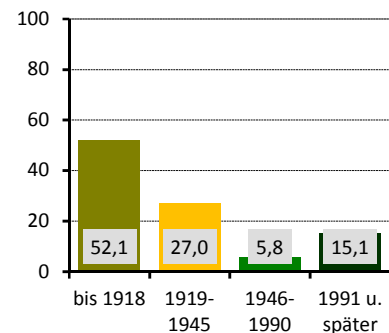

Gebäude und Wohnungen

Gebäude mit Wohnungen	1.145	
Eigenheime		36,0 %
große Wohngebäude		45,5 %
Wohnungen	7.007	
durchschnittliche Angebotsmiete	7,45 €/m²	
durchschnittliche Wohnfläche/Raumanzahl	64,6 m² /	2,6

Bautätigkeit

	Genehmigungen	Fertigstellungen		
	2019	2017	2018	2019
Gebäude	15	26	8	18
Neubau von Eigenheimen	8	20	1	4
neugebaute Wohnungen	32	20	17	4
in Mehrfamilienhäusern	24	-	16	-
abgerissene Wohnungen		-	4	-
Wohnungen in umgebauten Gebäuden	8	10	38	90

¹⁾ nach dem SGB II - Anteil an Altersgruppe 15 bis 64 Jahre

²⁾ nach dem SGB II - Anteil an der Altersgruppe 0 bis 14 Jahre

Verkehr

zugelassene Kraftfahrzeuge	6.034	6 %
Anteil Krafträder		
Pkw insgesamt	4.922	
darunter nach Schadstoffgruppen		
rote Plakette	21	
gelbe Plakette	96	
grüne Plakette	4.743	
Privat-Pkw je 1.000 Haushalte	591	
Bevölkerungsanteil mit guter ÖPNV-Erreichbarkeit	93 %	

Niederlassungen (Unternehmensregister)

insgesamt	626	
in den Branchen		
Verarbeitendes Gewerbe	20	3,2 %
Baugewerbe	88	14,1 %
Einzelhandel	57	9,1 %
Kfz-Handel	17	2,7 %
Gastgewerbe	37	5,9 %
freiberufl., wissenschaftl., techn. Dienstleistungen	110	17,6 %
Information und Kommunikation	27	4,3 %
Finanz- und Versicherungsdienstleistungen	14	2,2 %
Grundstücks- und Wohnungswesen	38	6,1 %
davon mit ... sozialversicherungspflichtig Beschäftigten		
0 bis 9	550	
10 bis 24	35	
25 bis 49	21	
50 bis 99	10	
100 und mehr	10	

Wahlen

Wahl zum ...	Bundestag am 24.09.2017	Landtag am 01.09.2019
Wahlbeteiligung	74,2 %	66,5 %
Stimmenanteile		
CDU	22,6 %	24,1 %
DIE LINKE	19,1 %	14,5 %
SPD	10,2 %	8,1 %
GRÜNE	8,1 %	17,1 %
FDP	8,7 %	5,7 %
AfD	21,1 %	19,0 %
Sonstige	10,2 %	11,5 %

PKW nach Kraftstoff-/Energiequelle in Prozent

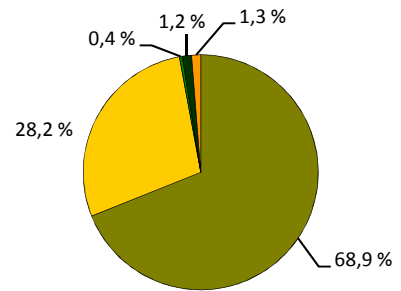

■ Benzin ■ Diesel ■ Elektro ■ Hybrid ■ Sonstige

Niederlassungen je 1.000 Einwohner

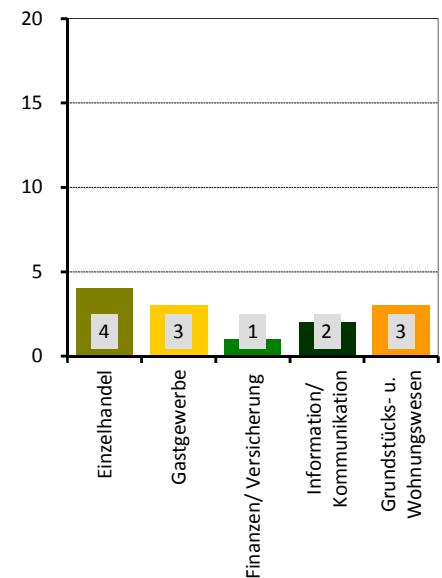

Stadtrat am 26.05.2019 in Prozent

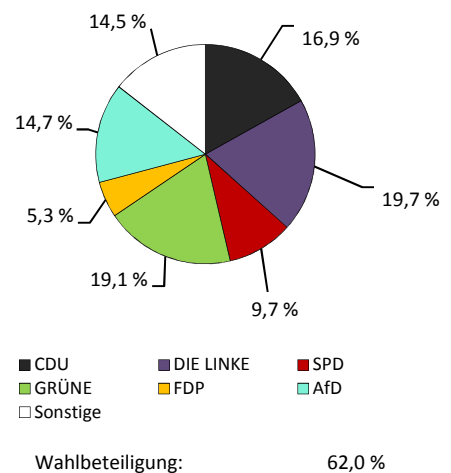

Stadtteil 31 - Klotzsche

Flächennutzung

	in ha
■ Gesamtfläche	382
■ Wohnbebauung	212
■ Sport- und Freizeitanlagen	2
■ Grün- und Freiflächen	21
■ Parkanlagen, Zoo, Botanischer Garten	1
■ Wald/Gehölz	22
■ Verkehrsflächen	6

(ohne Stadtteile 33 Flughafen/Industriegebiet Klotzsche und 34 Hellerberge)

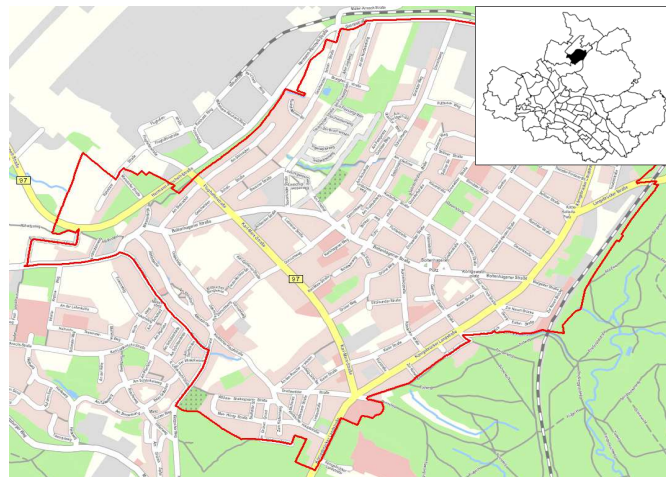

Quelle: Amt für Geodaten und Kataster 2016

Kennziffern

■ Einwohner mit Hauptwohnung	1990	2000	2010	2019	2025	2030
■ Durchschnittsalter	12.354	12.866	13.803	14.764	14.700	14.800
■ Ausländeranteil	37,3	42,2	44,8	46,5	46,4	46,2
■ Jugendquotient	1,3	2,0	2,3	3,5	x	x
■ Altenquotient	31	19	22	25	29	27
■ durchschnittliche Haushaltsgröße	19	24	37	44	46	47
■ Einpersonenhaushalte - Anteil an allen Haushalten	.	2,13	1,94	1,92	x	x
■ Beschäftigte - Anteil an Erwerbsfähigen in Prozent ¹⁾	.	36,5	43,1	45,9	x	x
■ Arbeitslose - Anteil an Erwerbsfähigen in Prozent	.	59,3	64,0	74,3	x	x
■ Wohnungsleerstand in Prozent	.	8,9	6,8	3,2	x	x
	.	16,0	9,0	7,5	x	x

Altersstruktur

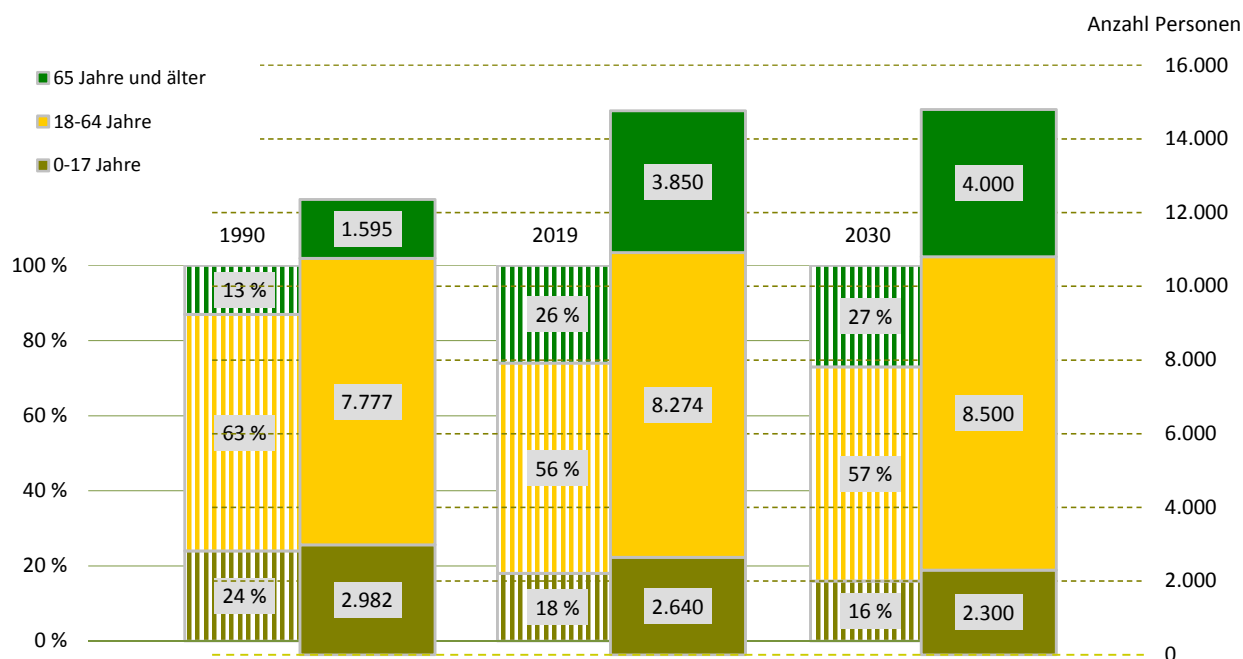

¹⁾ Daten von 2000 sind vom 30. Juni

Bevölkerungsdichte

(ohne die Fläche der Stadtteile 33 und 34)

Bevölkerungsbestand

Einwohner mit Hauptwohnung

3.811 Einwohner/km²

mit einer Religionszugehörigkeit

evangelisch¹⁾

römisch-katholisch¹⁾

14.764

2.761

14,2 %

4,5 %

Ausländer - Anteil weiblich

im Alter von 0 bis 17 Jahre

im Alter von 18 bis 59 Jahre

im Alter von 60 Jahren und älter

512 43,4 %

15,0 %

76,2 %

8,8 %

Deutsche mit Migrationshintergrund¹⁾

weiblich

540 3,7 %

49,1 %

Erwachsene

ledig

verheiratet

geschieden

verwitwet

12.124

29,6 %

51,3 %

9,9 %

9,2 %

Bevölkerungsbewegung

bezogen auf 1.000 Einwohner mit Hauptwohnung zum 31. Dezember 2018

Geburten

8

allgemeine Fruchtbarkeit zum Halbjahr 2019

55,7

Sterbefälle

13

Geburtenüberschuss/-defizit

- 5

Zuzüge von außerhalb

33

Umzüge aus anderen Stadtteilen

37

Fortzüge nach außerhalb

35

Umzüge in andere Stadtteile

27

Wanderungsgewinn/-verlust

8

Umzüge im Stadtteil

23

Bestandsänderung

zum Vorjahr

33

0,2 %

zum 31. Dezember 1990

2.410

19,5 %

Haushalte

Haushalte

7.544

mit 1 Person²⁾

3.462

45,9 %

männlich

52,3 %

weiblich

47,7 %

mit Kindern unter 18 Jahren²⁾

1.622

21,5 %

Alleinerziehende³⁾

326

20,1 %

¹⁾ Anteil an den Einwohnern mit Hauptwohnung

²⁾ Anteil an allen Haushalten

³⁾ Anteil an Haushalten mit Kindern

Lebensbaum im Vergleich mit der Gesamtstadt in Prozent

männlich 49,8 % Anteil 50,2 % weiblich

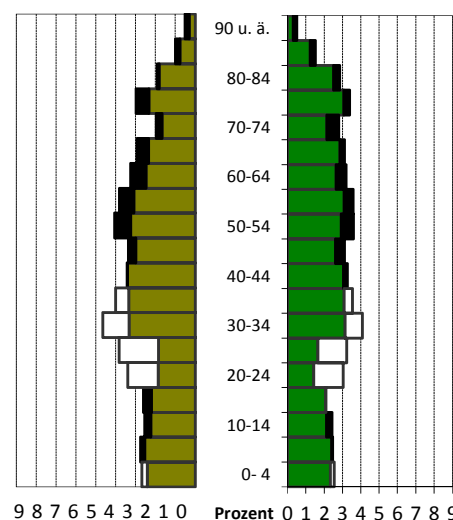

Wohndauer in Prozent

Einzug in die jetzige Wohnung

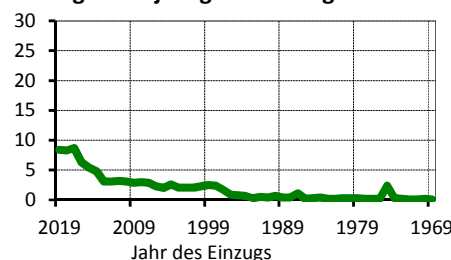

Mittelwert: 12,8 Jahre

Einzug 2017 bis 2019: 25,3 %

Haushalte nach der Personenzahl in Prozent

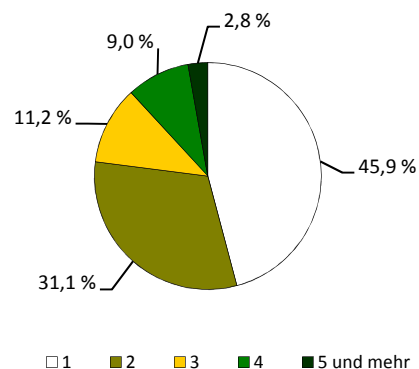

Sozialstruktur

Beschäftigte - Anteil weiblich	6.144	48,0 %
Arbeitslose - Anteil weiblich	267	40,8 %
erwerbsfähige Leistungsberechtigte ¹⁾	374	4,3 %
nicht erwerbsfähige Leistungsberechtigte ²⁾	98	4,5 %
Empfänger nach dem 3. Kapitel SGB XII	21	
Empfänger nach dem 4. Kapitel SGB XII	42	
Empfänger nach dem 7. Kapitel SGB XII	15	

Arbeitslosenanteil an den
Erwerbsfähigen in Prozent

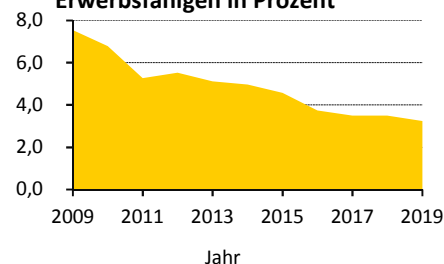

Ausgewählte Infrastruktureinrichtungen

Schulen (einschließlich Außenstellen)

Grundschulen
Oberschulen
Gymnasien
Förderschulen
Berufsschulen/Berufsschulzentren

Anzahl	Klassen	Schüler		
		insgesamt	je Klasse	Mädchenanteil
3	28	615	22,0	47,8 %
1	14	352	25,1	50,3 %
-	-	-	x	x
-	-	-	x	x
-	-	-	x	x

Kinder- und Jugendhilfe/-freizeiteinrichtungen	17 /	2
Senioren- und Pflegeheime/Plätze	6 /	341
Beherbergungsstätten (zum Beispiel Hotels)	11	
Kino und Theater/Kulturzentren	- /	-
Museen/Bibliotheken	- /	1
Kirchen	4	
Hallenbäder/Freibäder	1 /	-
Sportanlagen/Sporthallen	8 /	6
Apotheken	4	
Ärzte/Zahnärzte	44 /	11

Schüler an Allgemeinbildenden
Schulen je 100 Einwohner

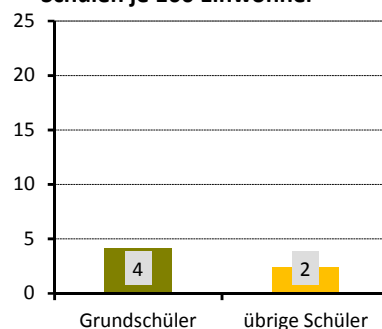

Gebäude und Wohnungen

Gebäude mit Wohnungen	2.108	
Eigenheime		66,1 %
große Wohngebäude		15,9 %
Wohnungen	8.020	
durchschnittliche Angebotsmiete	7,42 €/m²	
durchschnittliche Wohnfläche/Raumanzahl	73,4 m² /	3,0

Wohnungen nach Baujahr des
Gebäudes in Prozent

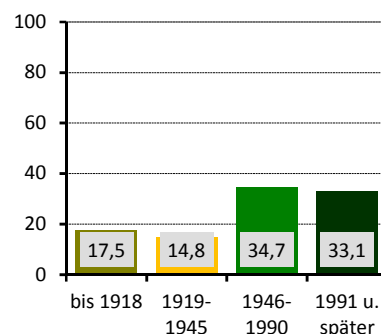

Bautätigkeit

	Genehmigungen	Fertigstellungen		
	2019	2017	2018	2019
Gebäude	38	87	49	25
Neubau von Eigenheimen	5	64	32	9
neugebaute Wohnungen	64	138	111	33
in Mehrfamilienhäusern	59	5	77	23
abgerissene Wohnungen		1	1	-
Wohnungen in umgebauten Gebäuden	14	68	13	24

¹⁾ nach dem SGB II - Anteil an Altersgruppe 15 bis 64 Jahre

²⁾ nach dem SGB II - Anteil an der Altersgruppe 0 bis 14 Jahre

Verkehr

zugelassene Kraftfahrzeuge	9.217	5 %
Anteil Krafträder		
Pkw insgesamt	7.681	
darunter nach Schadstoffgruppen		
rote Plakette	17	
gelbe Plakette	104	
grüne Plakette	7.466	
Privat-Pkw je 1.000 Haushalte	808	
Bevölkerungsanteil mit guter ÖPNV-Erreichbarkeit	97 %	

Niederlassungen (Unternehmensregister)

insgesamt	758	
in den Branchen		
Verarbeitendes Gewerbe	78	10,3 %
Baugewerbe	68	9,0 %
Einzelhandel	44	5,8 %
Kfz-Handel	10	1,3 %
Gastgewerbe	33	4,4 %
freiberufl., wissenschaftl., techn. Dienstleistungen	155	20,4 %
Information und Kommunikation	44	5,8 %
Finanz- und Versicherungsdienstleistungen	17	2,2 %
Grundstücks- und Wohnungswesen	17	2,2 %
davon mit ... sozialversicherungspflichtig Beschäftigten		
0 bis 9	591	
10 bis 24	64	
25 bis 49	35	
50 bis 99	35	
100 und mehr	33	

Wahlen

Wahl zum ...	Bundestag am 24.09.2017	Landtag am 01.09.2019
Wahlbeteiligung	81,7 %	74,6 %
Stimmenanteile		
CDU	25,8 %	29,5 %
DIE LINKE	16,2 %	9,2 %
SPD	9,2 %	7,3 %
GRÜNE	7,0 %	12,4 %
FDP	10,8 %	12,6 %
AfD	24,6 %	21,7 %
Sonstige	6,4 %	7,2 %

Anmerkungen: Zuordnung des Stadtteils 33 zu 31 bei der Bundestags- und Landtagswahl sowie
Zuordnung der Stadtteile 33 und 34 zu 31 bei der Stadtratswahl

PKW nach Kraftstoff-/ Energiequelle in Prozent

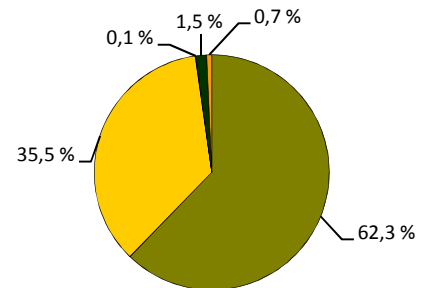

■ Benzin ■ Diesel ■ Elektro ■ Hybrid ■ Sonstige

Niederlassungen je 1.000 Einwohner

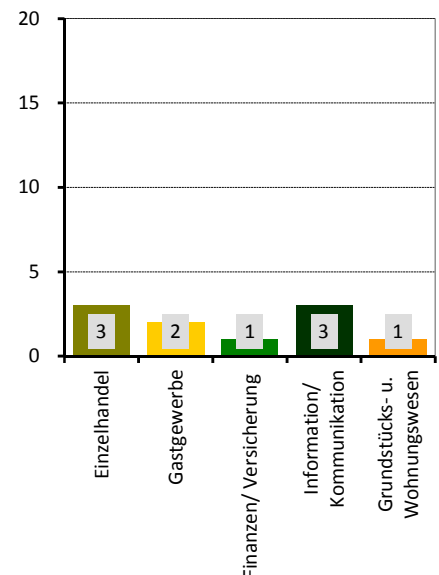

Stadtrat am 26.05.2019 in Prozent

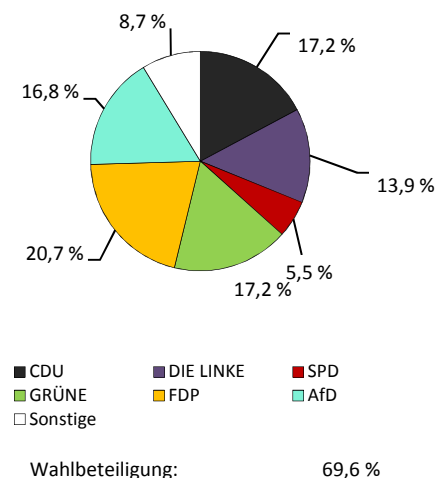

Stadtteil 32 - Hellerau/Wilschdorf

Flächennutzung

	in ha
■ Gesamtfläche	1.068
■ Wohnbebauung	206
■ Sport- und Freizeitanlagen	9
■ Grün- und Freiflächen	81
■ Parkanlagen, Zoo, Botanischer Garten	-
■ Wald/Gehölz	130
■ Verkehrsflächen	33

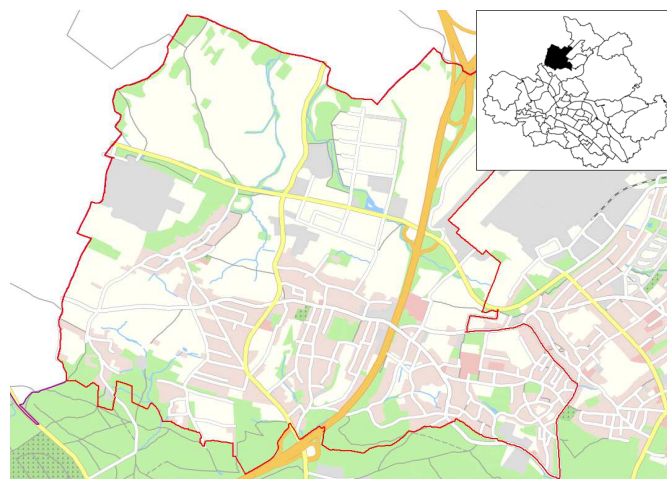

Quelle: Amt für Geodaten und Kataster 2016

Kennziffern

■ Einwohner mit Hauptwohnung	
■ Durchschnittsalter	
■ Ausländeranteil	
■ Jugendquotient	
■ Altenquotient	
■ durchschnittliche Haushaltsgröße	
■ Einpersonenhaushalte - Anteil an allen Haushalten	
■ Beschäftigte - Anteil an Erwerbsfähigen in Prozent ¹⁾	
■ Arbeitslose - Anteil an Erwerbsfähigen in Prozent	
■ Wohnungsleerstand in Prozent	

	1990	2000	2010	2019	2025	2030
Einwohner mit Hauptwohnung	5.817	6.117	6.298	6.266	6.400	6.300
Durchschnittsalter	41,4	42,7	45,0	46,7	47,1	48,0
Ausländeranteil	0,4	0,9	1,0	1,3	x	x
Jugendquotient	27	19	22	26	34	32
Altenquotient	29	25	37	41	49	53
durchschnittliche Haushaltsgröße	.	2,39	2,24	2,18	x	x
Einpersonenhaushalte - Anteil an allen Haushalten	.	27,8	30,1	33,5	x	x
Beschäftigte - Anteil an Erwerbsfähigen in Prozent ¹⁾	.	56,3	61,8	70,6	x	x
Arbeitslose - Anteil an Erwerbsfähigen in Prozent	.	9,2	5,0	2,2	x	x
Wohnungsleerstand in Prozent	.	11,6	7,8	8,2	x	x

Altersstruktur

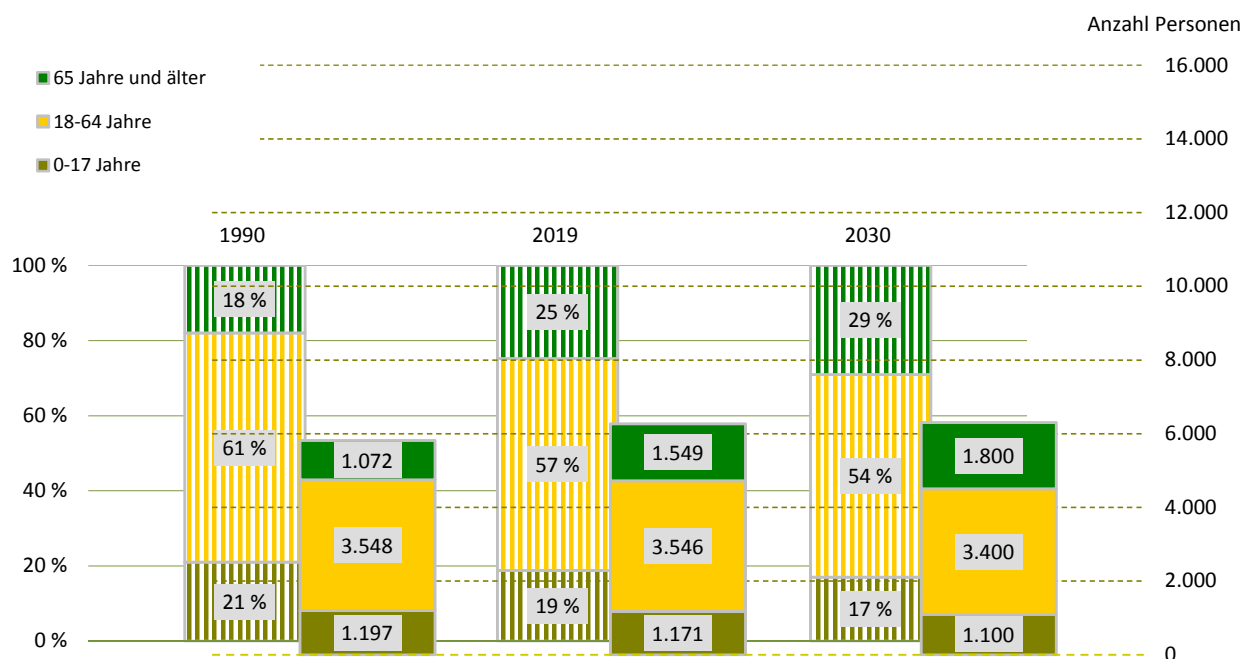

¹⁾ Daten von 2000 sind vom 30. Juni

Bevölkerungsdichte

587 Einwohner/km²

Bevölkerungsbestand

Einwohner mit Hauptwohnung

6.266

mit einer Religionszugehörigkeit

1.359

evangelisch¹⁾

17,6 %

römisch-katholisch¹⁾

4,1 %

Ausländer - Anteil weiblich

82

46,3 %

im Alter von 0 bis 17 Jahre

17,1 %

im Alter von 18 bis 59 Jahre

.

im Alter von 60 Jahren und älter

.

Deutsche mit Migrationshintergrund¹⁾

140

2,2 %

weiblich

50,7 %

Erwachsene

5.095

ledig

24,8 %

verheiratet

60,3 %

geschieden

7,7 %

verwitwet

7,2 %

Bevölkerungsbewegung

bezogen auf 1.000 Einwohner mit Hauptwohnung zum 31. Dezember 2018

Geburten

6

allgemeine Fruchtbarkeit zum Halbjahr 2019

42,7

Sterbefälle

9

Geburtenüberschuss/-defizit

- 3

Zuzüge von außerhalb

20

Umzüge aus anderen Stadtteilen

24

Fortzüge nach außerhalb

22

Umzüge in andere Stadtteile

25

Wanderungsgewinn/-verlust

- 3

Umzüge im Stadtteil

8

Bestandsänderung

zum Vorjahr

-39

-0,6 %

zum 31. Dezember 1990

449

7,7 %

Haushalte

Haushalte

2.902

mit 1 Person²⁾

971

33,5 %

männlich

51,4 %

weiblich

48,6 %

mit Kindern unter 18 Jahren²⁾

723

24,9 %

Alleinerziehende³⁾

114

15,8 %

¹⁾ Anteil an den Einwohnern mit Hauptwohnung

²⁾ Anteil an allen Haushalten

³⁾ Anteil an Haushalten mit Kindern

Lebensbaum im Vergleich mit der Gesamtstadt in Prozent

männlich 49,8 % Anteil 50,2 % weiblich

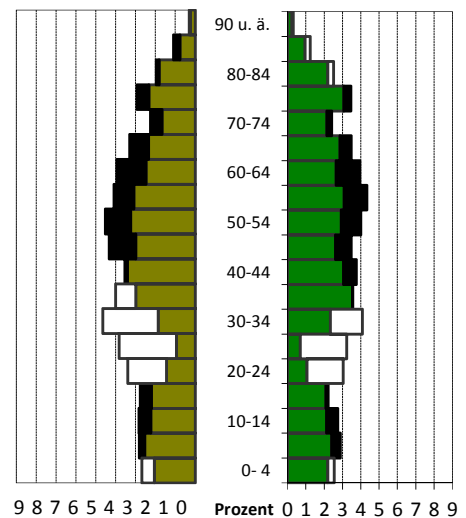

Wohndauer in Prozent

Einzug in die jetzige Wohnung

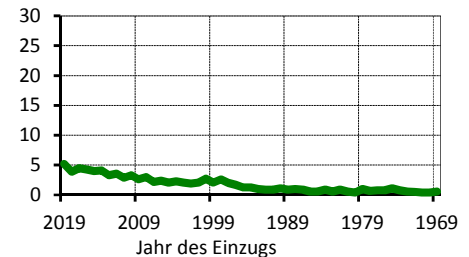

Mittelwert: 19,4 Jahre

Einzug 2017 bis 2019: 13,6 %

Haushalte nach der Personenzahl in Prozent

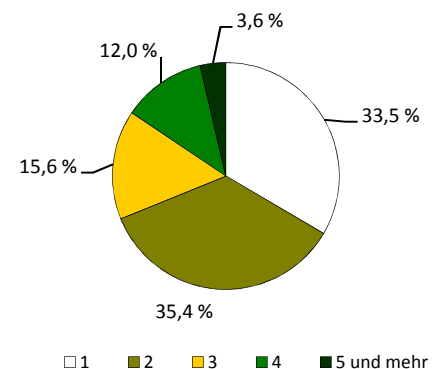

Sozialstruktur

Beschäftigte - Anteil weiblich	2.503	51,1 %
Arbeitslose - Anteil weiblich	79	53,2 %
erwerbsfähige Leistungsberechtigte ¹⁾	102	2,7 %
nicht erwerbsfähige Leistungsberechtigte ²⁾	34	3,5 %
Empfänger nach dem 3. Kapitel SGB XII	.	
Empfänger nach dem 4. Kapitel SGB XII	9	
Empfänger nach dem 7. Kapitel SGB XII	.	

Arbeitslosenanteil an den Erwerbsfähigen in Prozent

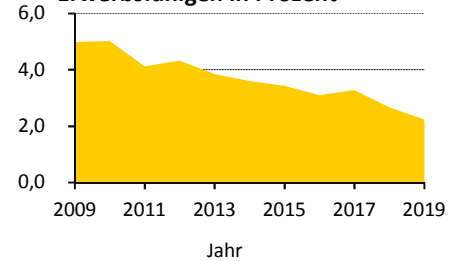

Ausgewählte Infrastruktureinrichtungen

Schulen (einschließlich Außenstellen)

Grundschulen
Oberschulen
Gymnasien
Förderschulen
Berufsschulen/Berufsschulzentren

Anzahl	Klassen	Schüler		
		insgesamt	je Klasse	Mädchenanteil
2	16	358	22,4	51,1 %
-	-	-	x	x
-	-	-	x	x
-	-	-	x	x
-	-	-	x	x

Kinder- und Jugendhilfe/-freizeiteinrichtungen	1 /	-
Senioren- und Pflegeheime/Plätze	- /	-
Beherbergungsstätten (zum Beispiel Hotels)	7	
Kino und Theater/Kulturzentren	1 /	1
Museen/Bibliotheken	- /	-
Kirchen	3	
Hallenbäder/Freibäder	- /	-
Sportanlagen/Sporthallen	5 /	3
Apotheken	1	
Ärzte/Zahnärzte	6 /	2

Schüler an Allgemeinbildenden Schulen je 100 Einwohner

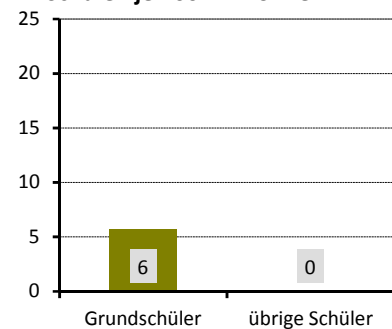

Gebäude und Wohnungen

Gebäude mit Wohnungen	2.122	
Eigenheime		91,9 %
große Wohngebäude		0,9 %
Wohnungen	3.063	
durchschnittliche Angebotsmiete	7,77 €/m²	
durchschnittliche Wohnfläche/Raumanzahl	86,6 m² /	3,6

Wohnungen nach Baujahr des Gebäudes in Prozent

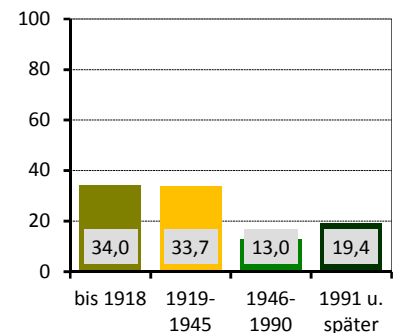

Bautätigkeit

	Genehmigungen	Fertigstellungen		
	2019	2017	2018	2019
Gebäude	50	24	14	22
Neubau von Eigenheimen	36	8	8	9
neugebaute Wohnungen	37	8	8	9
in Mehrfamilienhäusern	-	-	-	-
abgerissene Wohnungen		3	-	-
Wohnungen in umgebauten Gebäuden	21	15	2	10

¹⁾ nach dem SGB II - Anteil an Altersgruppe 15 bis 64 Jahre

²⁾ nach dem SGB II - Anteil an der Altersgruppe 0 bis 14 Jahre

Verkehr

zugelassene Kraftfahrzeuge	4.447	
Anteil Krafträder		9 %
Pkw insgesamt	3.604	
darunter nach Schadstoffgruppen		
rote Plakette	13	
gelbe Plakette	65	
grüne Plakette	3.427	
Privat-Pkw je 1.000 Haushalte	1.105	
Bevölkerungsanteil mit guter ÖPNV-Erreichbarkeit	85 %	

Niederlassungen (Unternehmensregister)

insgesamt	383	
in den Branchen		
Verarbeitendes Gewerbe	29	7,6 %
Baugewerbe	56	14,6 %
Einzelhandel	31	8,1 %
Kfz-Handel	13	3,4 %
Gastgewerbe	15	3,9 %
freiberufl., wissenschaftl., techn. Dienstleistungen	74	19,3 %
Information und Kommunikation	11	2,9 %
Finanz- und Versicherungsdienstleistungen	3	0,8 %
Grundstücks- und Wohnungswesen	13	3,4 %
davon mit ... sozialversicherungspflichtig Beschäftigten		
0 bis 9	341	
10 bis 24	23	
25 bis 49	8	
50 bis 99	6	
100 und mehr	5	

Wahlen

Wahl zum ...	Bundestag am 24.09.2017	Landtag am 01.09.2019
Wahlbeteiligung	85,1 %	81,4 %
Stimmenanteile		
CDU	27,3 %	31,1 %
DIE LINKE	13,5 %	7,5 %
SPD	8,4 %	7,4 %
GRÜNE	7,2 %	11,4 %
FDP	10,6 %	10,9 %
AfD	27,7 %	24,7 %
Sonstige	5,2 %	7,1 %

Anmerkung: Zuordnung des Stadtteils 34 zu 32 bei der Bundestags- und Landtagswahl

PKW nach Kraftstoff-/Energiequelle in Prozent

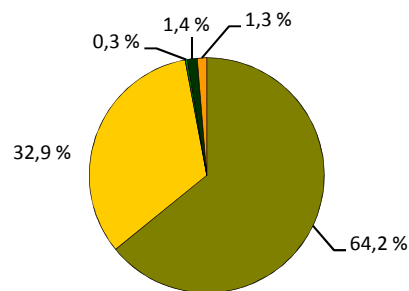

■ Benzin ■ Diesel ■ Elektro ■ Hybrid ■ Sonstige

Niederlassungen je 1.000 Einwohner

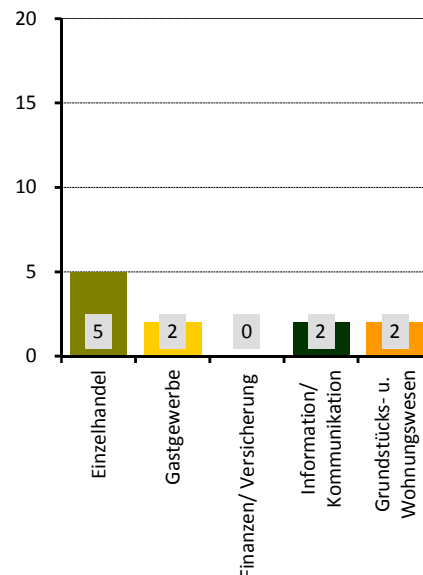

Stadtrat am 26.05.2019 in Prozent

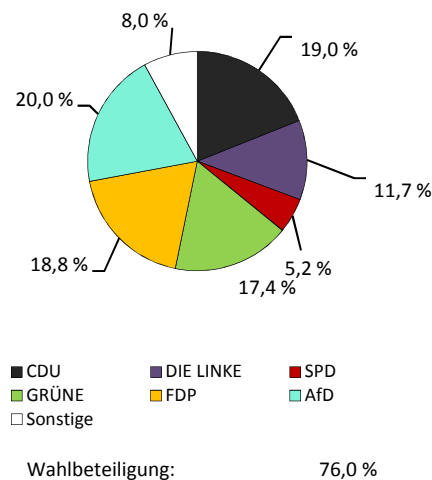

Stadtteil 35 - Weixdorf

Flächennutzung

■ Gesamtfläche	in ha	1.557
■ Wohnbebauung		192
■ Sport- und Freizeitanlagen		21
■ Grün- und Freiflächen		21
■ Parkanlagen, Zoo, Botanischer Garten		-
■ Wald/Gehölz		205
■ Verkehrsflächen		16

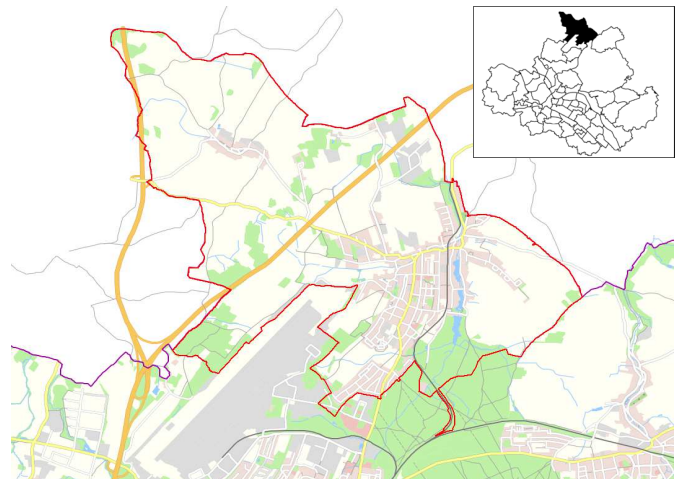

Quelle: Amt für Geodaten und Kataster 2016

Kennziffern

	1990	2000	2010	2019	2025	2030
■ Einwohner mit Hauptwohnung	4.441	5.932	5.891	6.000	6.000	5.900
■ Durchschnittsalter	.	40,3	44,8	46,1	47,2	48,0
■ Ausländeranteil	.	0,8	0,9	1,5	x	x
■ Jugendquotient	27	22	21	27	33	31
■ Altenquotient	27	21	32	38	45	53
■ durchschnittliche Haushaltsgröße	.	2,56	2,35	2,29	x	x
■ Einpersonenhaushalte - Anteil an allen Haushalten	.	23,0	24,3	27,8	x	x
■ Beschäftigte - Anteil an Erwerbsfähigen in Prozent ¹⁾	.	54,3	64,2	75,2	x	x
■ Arbeitslose - Anteil an Erwerbsfähigen in Prozent	.	8,5	5,0	2,3	x	x
■ Wohnungsleerstand in Prozent	.	8,7	5,8	5,8	x	x

Altersstruktur

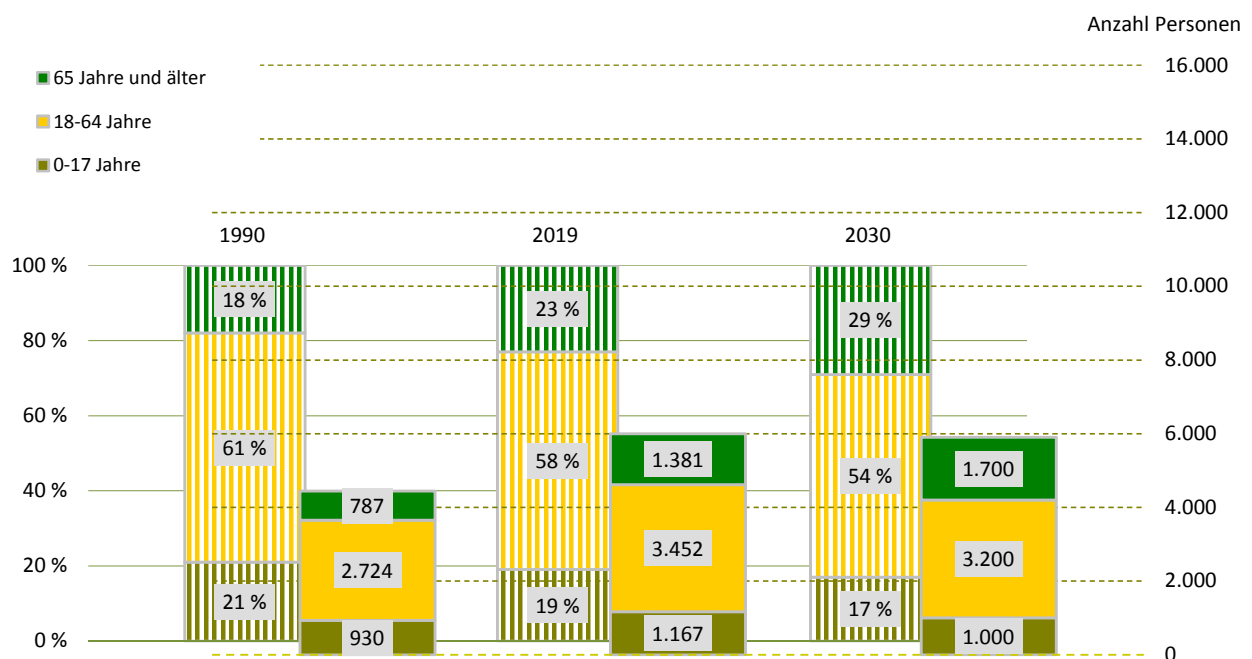

¹⁾ Daten von 2000 sind vom 30. Juni

Bevölkerungsdichte

385 Einwohner/km²

Bevölkerungsbestand

Einwohner mit Hauptwohnung

6.000

mit einer Religionszugehörigkeit

1.117

evangelisch¹⁾

15,9 %

römisch-katholisch¹⁾

2,7 %

Ausländer - Anteil weiblich

87

55,2 %

im Alter von 0 bis 17 Jahre

11,5 %

im Alter von 18 bis 59 Jahre

.

im Alter von 60 Jahren und älter

.

Deutsche mit Migrationshintergrund¹⁾

132

2,2 %

weiblich

50,8 %

Erwachsene

4.833

ledig

21,1 %

verheiratet

64,9 %

geschieden

6,5 %

verwitwet

7,5 %

Bevölkerungsbewegung

bezogen auf 1.000 Einwohner mit Hauptwohnung zum 31. Dezember 2018

Geburten

6

allgemeine Fruchtbarkeit zum Halbjahr 2019

49,1

Sterbefälle

8

Geburtenüberschuss/-defizit

- 2

Zuzüge von außerhalb

16

Umzüge aus anderen Stadtteilen

22

Fortzüge nach außerhalb

22

Umzüge in andere Stadtteile

21

Wanderungsgewinn/-verlust

- 5

Umzüge im Stadtteil

8

Bestandsänderung

zum Vorjahr

-42

-0,7 %

zum 31. Dezember 1990

1.559

35,1 %

Haushalte

Haushalte

2.636

mit 1 Person²⁾

734

27,8 %

männlich

49,2 %

weiblich

50,8 %

mit Kindern unter 18 Jahren²⁾

679

25,8 %

Alleinerziehende³⁾

77

11,3 %

¹⁾ Anteil an den Einwohnern mit Hauptwohnung²⁾ Anteil an allen Haushalten³⁾ Anteil an Haushalten mit Kindern

Lebensbaum im Vergleich mit der Gesamtstadt in Prozent

männlich 49,6 % Anteil 50,4 % weiblich

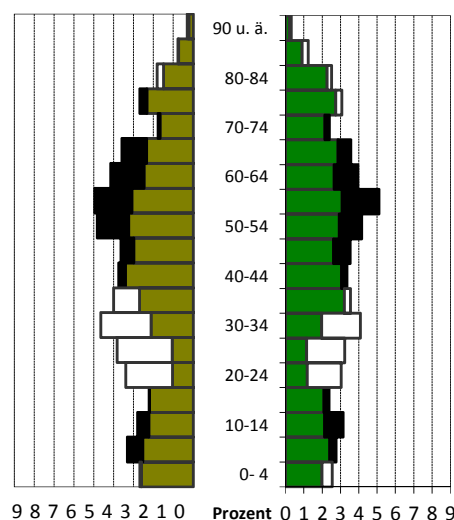

schwarz: im Stadtteil größerer Anteil

weiß: in Gesamtstadt größerer Anteil

Wohndauer in Prozent

Einzug in die jetzige Wohnung

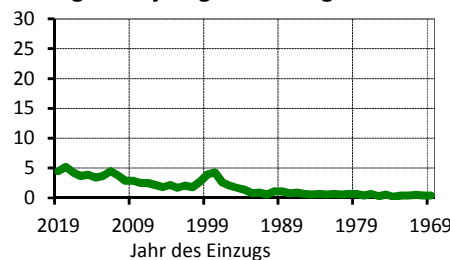

Mittelwert: 18,5 Jahre

Einzug 2017 bis 2019: 13,9 %

Haushalte nach der Personenzahl in Prozent

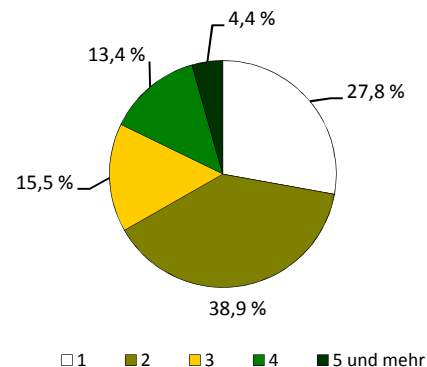

Sozialstruktur

Beschäftigte - Anteil weiblich	2.595	50,4 %
Arbeitslose - Anteil weiblich	80	30,0 %
erwerbsfähige Leistungsberechtigte ¹⁾	73	2,0 %
nicht erwerbsfähige Leistungsberechtigte ²⁾	9	0,9 %
Empfänger nach dem 3. Kapitel SGB XII	.	
Empfänger nach dem 4. Kapitel SGB XII	10	
Empfänger nach dem 7. Kapitel SGB XII	6	

Arbeitslosenanteil an den
Erwerbsfähigen in Prozent

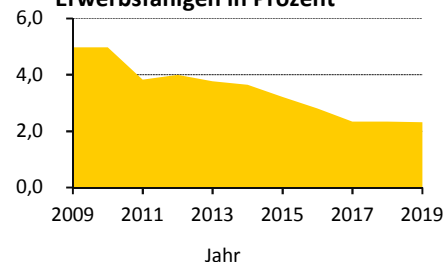

Ausgewählte Infrastruktureinrichtungen

Schulen (einschließlich Außenstellen)

Grundschulen
Oberschulen
Gymnasien
Förderschulen
Berufsschulen/Berufsschulzentren

Anzahl	Klassen	Schüler		
		insgesamt	je Klasse	Mädchenanteil
1	13	288	22,2	50,3 %
1	16	423	26,4	47,8 %
-	-	-	x	x
-	-	-	x	x
-	-	-	x	x

Kinder- und Jugendhilfe/-freizeiteinrichtungen	4 /	1
Senioren- und Pflegeheime/Plätze	1 /	16
Beherbergungsstätten (zum Beispiel Hotels)	12	
Kino und Theater/Kulturzentren	- /	-
Museen/Bibliotheken	- /	1
Kirchen	1	
Hallenbäder/Freibäder	- /	1
Sportanlagen/Sporthallen	6 /	5
Apotheken	2	
Ärzte/Zahnärzte	3 /	5

Schüler an Allgemeinbildenden
Schulen je 100 Einwohner

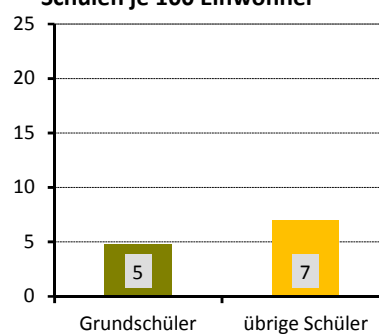

Gebäude und Wohnungen

Gebäude mit Wohnungen	1.997	
Eigenheime		93,8 %
große Wohngebäude		0,7 %
Wohnungen	2.798	
durchschnittliche Angebotsmiete	8,03 €/m²	
durchschnittliche Wohnfläche/Raumanzahl	91,7 m² /	3,8

Wohnungen nach Baujahr des
Gebäudes in Prozent

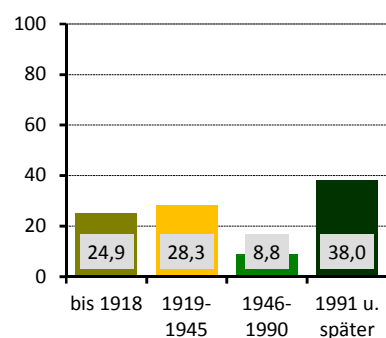

Bautätigkeit

	Genehmigungen	Fertigstellungen		
	2019	2017	2018	2019
Gebäude	16	17	26	8
Neubau von Eigenheimen	4	8	15	2
neugebaute Wohnungen	5	11	15	2
in Mehrfamilienhäusern	-	3	-	-
abgerissene Wohnungen	-	-	4	1
Wohnungen in umgebauten Gebäuden	13	11	7	9

¹⁾ nach dem SGB II - Anteil an Altersgruppe 15 bis 64 Jahre

²⁾ nach dem SGB II - Anteil an der Altersgruppe 0 bis 14 Jahre

Verkehr

zugelassene Kraftfahrzeuge	4.146
Anteil Krafträder	
Pkw insgesamt	3.335
darunter nach Schadstoffgruppen	
rote Plakette	17
gelbe Plakette	57
grüne Plakette	3.191
Privat-Pkw je 1.000 Haushalte	1.165

Bevölkerungsanteil mit guter ÖPNV-Erreichbarkeit	84 %
--	------

Niederlassungen (Unternehmensregister)

insgesamt	266	
in den Branchen		
Verarbeitendes Gewerbe	20	7,5 %
Baugewerbe	55	20,7 %
Einzelhandel	29	10,9 %
Kfz-Handel	13	4,9 %
Gastgewerbe	11	4,1 %
freiberufl., wissenschaftl., techn. Dienstleistungen	43	16,2 %
Information und Kommunikation	6	2,3 %
Finanz- und Versicherungsdienstleistungen	7	2,6 %
Grundstücks- und Wohnungswesen	4	1,5 %
davon mit ... sozialversicherungspflichtig Beschäftigten		
0 bis 9	233	
10 bis 24	17	
25 bis 49	12	
50 bis 99	3	
100 und mehr	1	

Wahlen

Wahl zum ...	Bundestag am 24.09.2017	Landtag am 01.09.2019
Wahlbeteiligung	84,1 %	80,2 %
Stimmenanteile		
CDU	27,9 %	30,4 %
DIE LINKE	12,6 %	6,3 %
SPD	8,1 %	6,5 %
GRÜNE	6,0 %	8,9 %
FDP	11,6 %	15,4 %
AfD	28,4 %	25,8 %
Sonstige	5,5 %	6,7 %

PKW nach Kraftstoff-/Energiequelle in Prozent

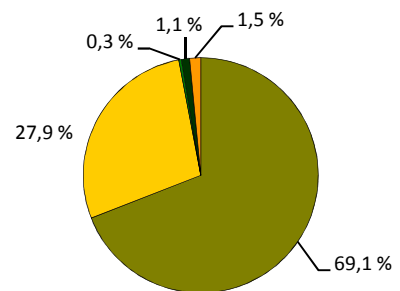

■ Benzin ■ Diesel ■ Elektro ■ Hybrid ■ Sonstige

Niederlassungen je 1.000 Einwohner

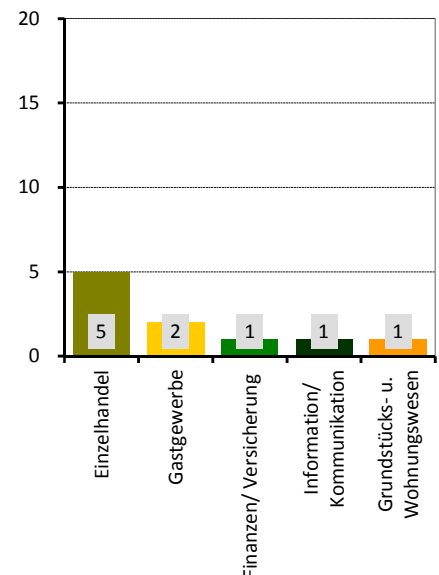

Stadtrat am 26.05.2019 in Prozent

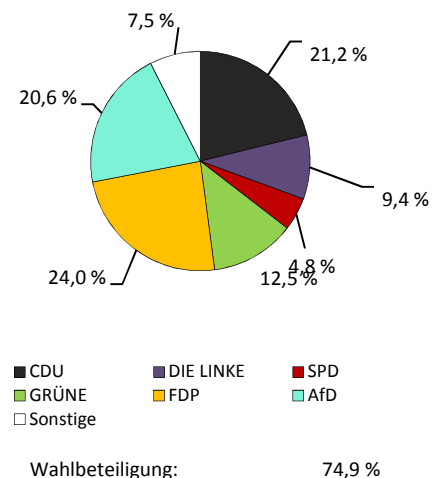

Stadtteil 36 - Langebrück/Schönborn

Flächennutzung

	in ha
■ Gesamtfläche	1.214
■ Wohnbebauung	124
■ Sport- und Freizeitanlagen	8
■ Grün- und Freiflächen	19
■ Parkanlagen, Zoo, Botanischer Garten	-
■ Wald/Gehölz	147
■ Verkehrsflächen	0



Quelle: Amt für Geodaten und Kataster 2016

Kennziffern

■ Einwohner mit Hauptwohnung	
■ Durchschnittsalter	
■ Ausländeranteil	
■ Jugendquotient	
■ Altenquotient	
■ durchschnittliche Haushaltsgröße	
■ Einpersonenhaushalte - Anteil an allen Haushalten	
■ Beschäftigte - Anteil an Erwerbsfähigen in Prozent ¹⁾	
■ Arbeitslose - Anteil an Erwerbsfähigen in Prozent	
■ Wohnungsleerstand in Prozent	

	1990	2000	2010	2019	2025	2030
Einwohner mit Hauptwohnung	3.383	4.204	4.145	4.335	4.400	4.500
Durchschnittsalter	.	42,1	44,8	45,8	46,6	46,9
Ausländeranteil	.	1,1	1,4	1,8	x	x
Jugendquotient	26	22	26	30	38	32
Altenquotient	31	26	38	42	46	48
durchschnittliche Haushaltsgröße	.	2,51	2,32	2,33	x	x
Einpersonenhaushalte - Anteil an allen Haushalten	.	24,3	28,3	28,2	x	x
Beschäftigte - Anteil an Erwerbsfähigen in Prozent ¹⁾	.	51,6	61,7	59,4	x	x
Arbeitslose - Anteil an Erwerbsfähigen in Prozent	.	8,4	4,8	2,1	x	x
Wohnungsleerstand in Prozent	.	10,4	9,1	10,3	x	x

Altersstruktur

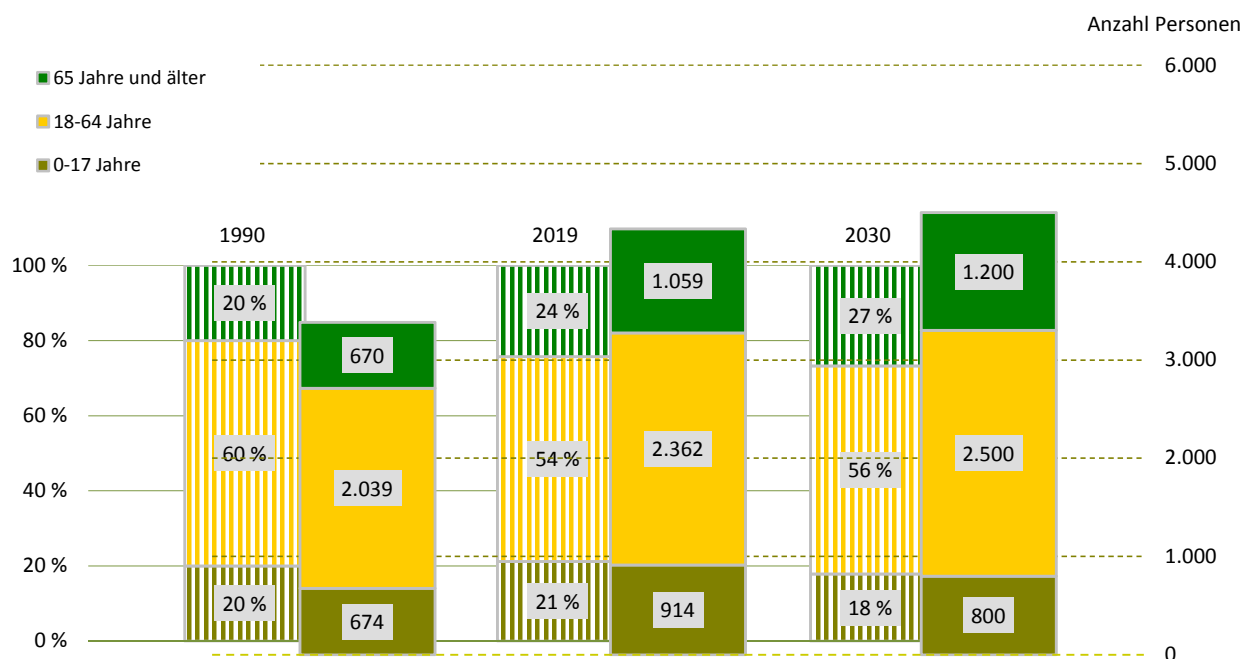

¹⁾ Daten von 2000 sind vom 30. Juni

Bevölkerungsdichte

357 Einwohner/km²

Bevölkerungsbestand

Einwohner mit Hauptwohnung

4.335

mit einer Religionszugehörigkeit
evangelisch¹⁾

1.153

22,9 %

römisch-katholisch¹⁾

3,7 %

Ausländer - Anteil weiblich

76

48,7 %

im Alter von 0 bis 17 Jahre

9,2 %

im Alter von 18 bis 59 Jahre

77,6 %

im Alter von 60 Jahren und älter

13,2 %

Deutsche mit Migrationshintergrund¹⁾

164

3,8 %

weiblich

57,3 %

Erwachsene

3.421

ledig

22,0 %

verheiratet

62,9 %

geschieden

6,9 %

verwitwet

8,2 %

Bevölkerungsbewegung

bezogen auf 1.000 Einwohner mit Hauptwohnung zum 31. Dezember 2018

Geburten

8

allgemeine Fruchtbarkeit zum Halbjahr 2019

56,2

Sterbefälle

13

Geburtenüberschuss/-defizit

- 5

Zuzüge von außerhalb

24

Umzüge aus anderen Stadtteilen

21

Fortzüge nach außerhalb

31

Umzüge in andere Stadtteile

18

Wanderungsgewinn/-verlust

- 4

Umzüge im Stadtteil

12

Bestandsänderung

zum Vorjahr

-39

-0,9 %

zum 31. Dezember 1990

952

28,1 %

Haushalte

Haushalte

1.841

mit 1 Person²⁾

520

28,2 %

männlich

48,3 %

weiblich

51,7 %

mit Kindern unter 18 Jahren²⁾

529

28,7 %

Alleinerziehende³⁾

67

12,7 %

¹⁾ Anteil an den Einwohnern mit Hauptwohnung

²⁾ Anteil an allen Haushalten

³⁾ Anteil an Haushalten mit Kindern

Lebensbaum im Vergleich mit der Gesamtstadt in Prozent

männlich 48,5 % Anteil 51,5 % weiblich

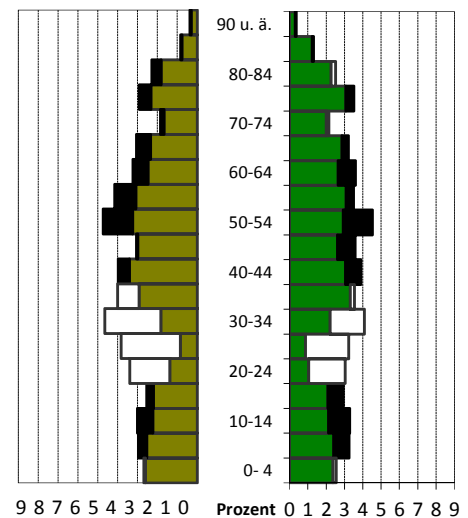

Wohndauer in Prozent

Einzug in die jetzige Wohnung

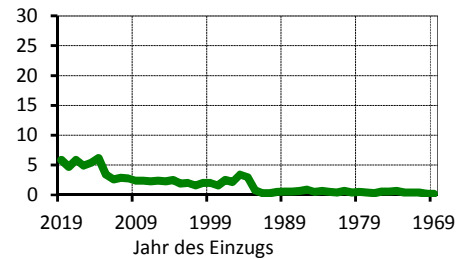

Haushalte nach der Personenzahl in Prozent

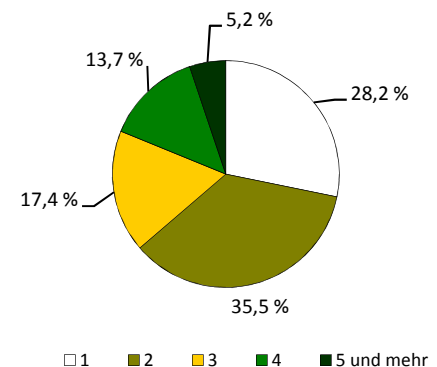

Sozialstruktur

Beschäftigte - Anteil weiblich	1.403	51,0 %
Arbeitslose - Anteil weiblich	49	51,0 %
erwerbsfähige Leistungsberechtigte ¹⁾	38	1,5 %
nicht erwerbsfähige Leistungsberechtigte ²⁾	13	1,7 %
Empfänger nach dem 3. Kapitel SGB XII	.	
Empfänger nach dem 4. Kapitel SGB XII	7	
Empfänger nach dem 7. Kapitel SGB XII	.	

Arbeitslosenanteil an den Erwerbsfähigen in Prozent

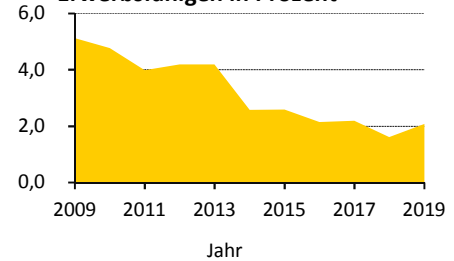

Ausgewählte Infrastruktureinrichtungen

Schulen (einschließlich Außenstellen)

Grundschulen
Oberschulen
Gymnasien
Förderschulen
Berufsschulen/Berufsschulzentren

Anzahl	Klassen	Schüler		
		insgesamt	je Klasse	Mädchenanteil
1	10	212	21,2	49,5 %
-	-	-	x	x
-	-	-	x	x
-	-	-	x	x
-	-	-	x	x

Kinder- und Jugendhilfe/-freizeiteinrichtungen	- /	-
Senioren- und Pflegeheime/Plätze	1 /	62
Beherbergungsstätten (zum Beispiel Hotels)	4	
Kino und Theater/Kulturzentren	- /	-
Museen/Bibliotheken	- /	2
Kirchen	2	
Hallenbäder/Freibäder	- /	1
Sportanlagen/Sporthallen	4 /	2
Apotheken	1	
Ärzte/Zahnärzte	1 /	2

Schüler an Allgemeinbildenden Schulen je 100 Einwohner

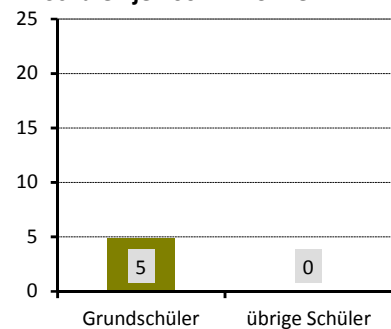

Gebäude und Wohnungen

Gebäude mit Wohnungen	1.217	
Eigenheime		85,6 %
große Wohngebäude		1,6 %
Wohnungen	2.026	
durchschnittliche Angebotsmiete	8,31 €/m²	
durchschnittliche Wohnfläche/Raumanzahl	92,7 m² /	3,8

Wohnungen nach Baujahr des Gebäudes in Prozent

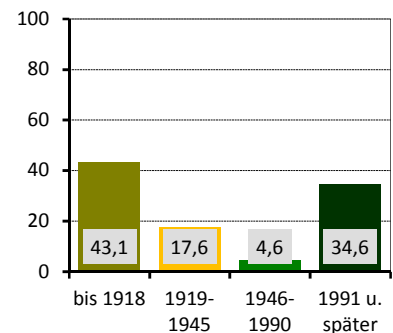

Bautätigkeit

	Genehmigungen	Fertigstellungen		
	2019	2017	2018	2019
Gebäude	12	9	12	7
Neubau von Eigenheimen	2	2	3	3
neugebaute Wohnungen	2	2	9	3
in Mehrfamilienhäusern	-	-	6	-
abgerissene Wohnungen	-	-	-	-
Wohnungen in umgebauten Gebäuden	6	14	51	3

¹⁾ nach dem SGB II - Anteil an Altersgruppe 15 bis 64 Jahre

²⁾ nach dem SGB II - Anteil an der Altersgruppe 0 bis 14 Jahre

Verkehr

zugelassene Kraftfahrzeuge	2.775	
Anteil Krafträder		9 %
Pkw insgesamt	2.313	
darunter nach Schadstoffgruppen		
rote Plakette	9	
gelbe Plakette	40	
grüne Plakette	2.224	
Privat-Pkw je 1.000 Haushalte	1.195	
Bevölkerungsanteil mit guter ÖPNV-Erreichbarkeit		75 %

Niederlassungen (Unternehmensregister)

insgesamt	170	
in den Branchen		
Verarbeitendes Gewerbe	17	10,0 %
Baugewerbe	23	13,5 %
Einzelhandel	11	6,5 %
Kfz-Handel	7	4,1 %
Gastgewerbe	3	1,8 %
freiberufl., wissenschaftl., techn. Dienstleistungen	37	21,8 %
Information und Kommunikation	5	2,9 %
Finanz- und Versicherungsdienstleistungen	3	1,8 %
Grundstücks- und Wohnungswesen	5	2,9 %
davon mit ... sozialversicherungspflichtig Beschäftigten		
0 bis 9	158	
10 bis 24	5	
25 bis 49	6	
50 bis 99	-	
100 und mehr	1	

Wahlen

Wahl zum ...	Bundestag am 24.09.2017	Landtag am 01.09.2019
Wahlbeteiligung	86,4 %	82,7 %
Stimmenanteile		
CDU	26,4 %	25,5 %
DIE LINKE	13,2 %	5,6 %
SPD	9,8 %	6,6 %
GRÜNE	8,1 %	13,8 %
FDP	12,1 %	22,1 %
AfD	24,6 %	20,9 %
Sonstige	5,8 %	5,4 %

Anmerkung: Zuordnung des Stadtteils 44 zu 36 bei der Landtagswahl

PKW nach Kraftstoff-/Energiequelle in Prozent

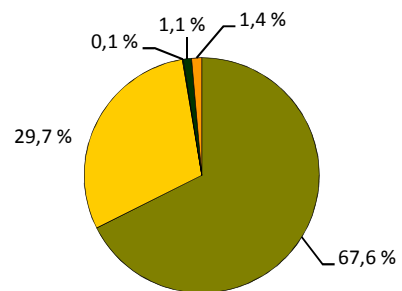

■ Benzin ■ Diesel ■ Elektro ■ Hybrid ■ Sonstige

Niederlassungen je 1.000 Einwohner

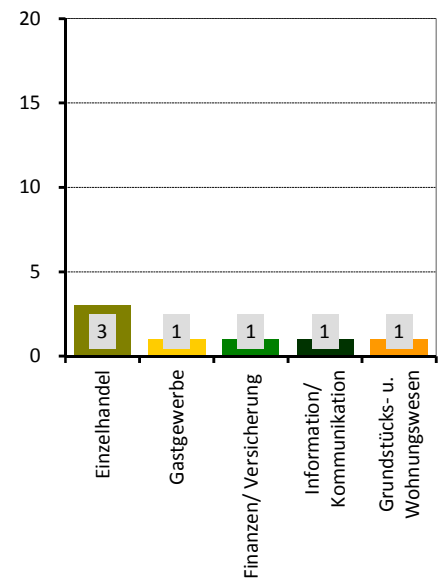

Stadtrat am 26.05.2019 in Prozent

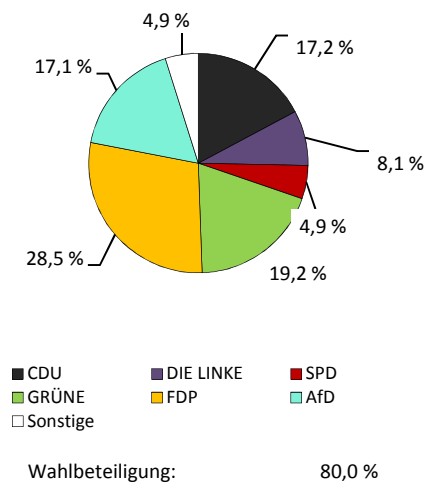

Stadtteil 41 - Loschwitz/Wachwitz

Flächennutzung

■ Gesamtfläche	in ha	463
■ Wohnbebauung		183
■ Sport- und Freizeitanlagen		8
■ Grün- und Freiflächen		26
■ Parkanlagen, Zoo, Botanischer Garten		19
■ Wald/Gehölz		114
■ Verkehrsflächen		1

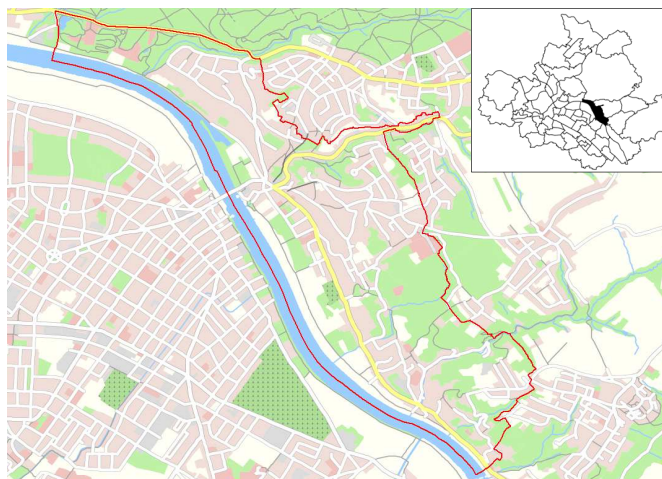

Quelle: Amt für Geodaten und Kataster 2016

Kennziffern

■ Einwohner mit Hauptwohnung	1990	2000	2010	2019	2025	2030
■ Durchschnittsalter	41,5	43,0	43,7	46,5	46,5	46,7
■ Ausländeranteil	0,8	1,7	2,3	2,8	x	x
■ Jugendquotient	26	19	26	25	29	27
■ Altenquotient	28	25	36	41	41	45
■ durchschnittliche Haushaltsgröße	.	2,19	2,12	2,10	x	x
■ Einpersonenhaushalte - Anteil an allen Haushalten	.	35,3	36,8	37,4	x	x
■ Beschäftigte - Anteil an Erwerbsfähigen in Prozent ¹⁾	.	49,5	52,0	61,9	x	x
■ Arbeitslose - Anteil an Erwerbsfähigen in Prozent	.	8,3	3,3	1,8	x	x
■ Wohnungsleerstand in Prozent	.	22,0	15,0	12,3	x	x

Altersstruktur

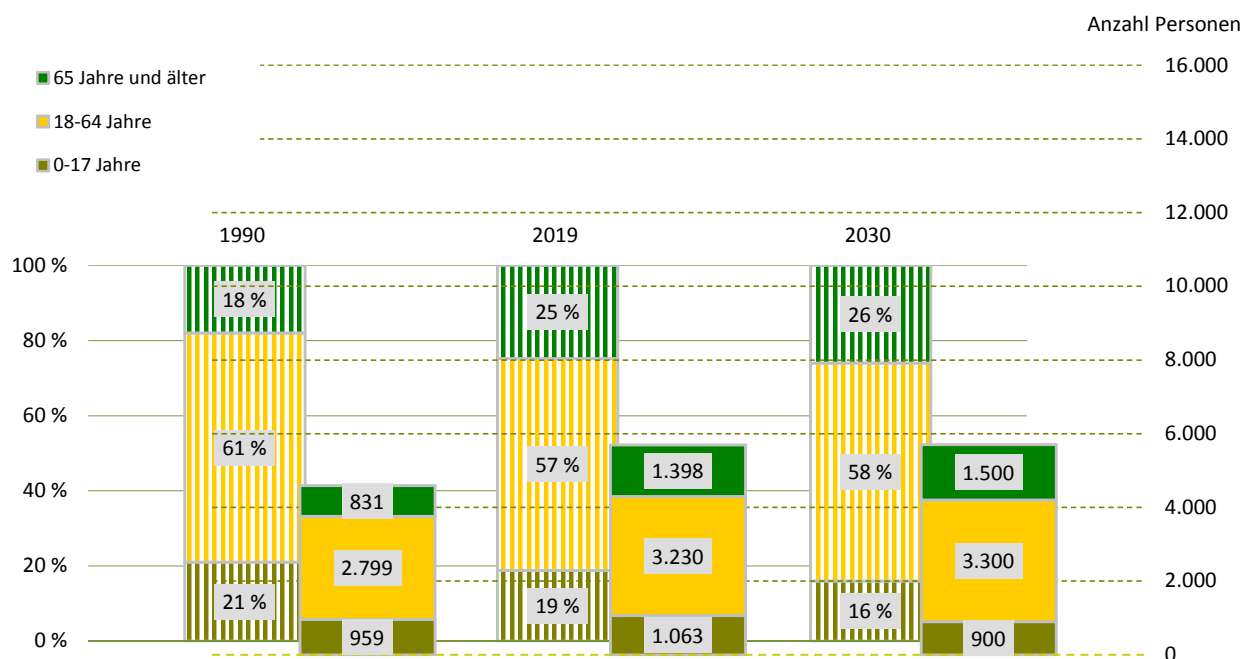

¹⁾ Daten von 2000 sind vom 30. Juni

Bevölkerungsdichte

1.229 Einwohner/km²

Bevölkerungsbestand

Einwohner mit Hauptwohnung

5.691

mit einer Religionszugehörigkeit
evangelisch¹⁾

1.788

24,5 %

römisch-katholisch¹⁾

6,9 %

Ausländer - Anteil weiblich

158

54,4 %

im Alter von 0 bis 17 Jahre

10,1 %

im Alter von 18 bis 59 Jahre

74,7 %

im Alter von 60 Jahren und älter

15,2 %

Deutsche mit Migrationshintergrund¹⁾

164

2,9 %

weiblich

57,3 %

Erwachsene

4.628

ledig

26,4 %

verheiratet

56,8 %

geschieden

9,9 %

verwitwet

6,9 %

Bevölkerungsbewegung

bezogen auf 1.000 Einwohner mit Hauptwohnung zum 31. Dezember 2018

Geburten

9

allgemeine Fruchtbarkeit zum Halbjahr 2019

58,6

Sterbefälle

7

Geburtenüberschuss/-defizit

2

Zuzüge von außerhalb

29

Umzüge aus anderen Stadtteilen

51

Fortzüge nach außerhalb

39

Umzüge in andere Stadtteile

39

Wanderungsgewinn/-verlust

2

Umzüge im Stadtteil

6

Bestandsänderung

zum Vorjahr

21

0,4 %

zum 31. Dezember 1990

1.102

24,0 %

Haushalte

Haushalte

2.736

mit 1 Person²⁾

1.023

37,4 %

männlich

45,6 %

weiblich

54,4 %

mit Kindern unter 18 Jahren²⁾

656

24,0 %

Alleinerziehende³⁾

95

14,5 %

¹⁾ Anteil an den Einwohnern mit Hauptwohnung

²⁾ Anteil an allen Haushalten

³⁾ Anteil an Haushalten mit Kindern

Lebensbaum im Vergleich mit der Gesamtstadt in Prozent

männlich 48,2 % Anteil 51,8 % weiblich

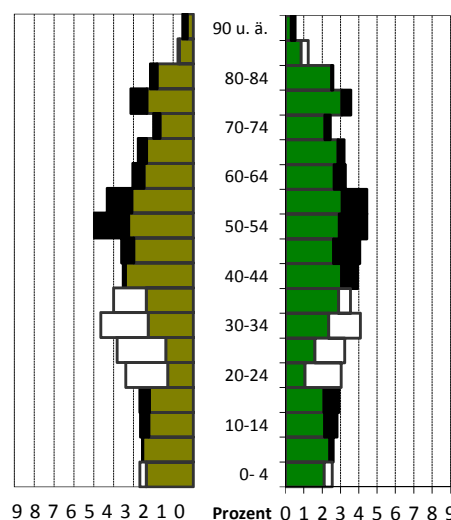

schwarz: im Stadtteil größerer Anteil

weiß: in Gesamtstadt größerer Anteil

Wohndauer in Prozent

Einzug in die jetzige Wohnung

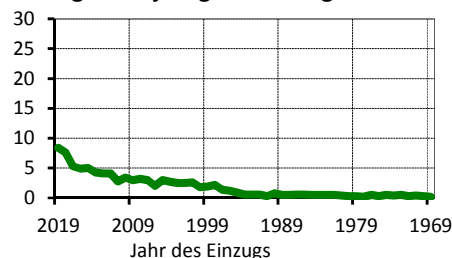

Mittelwert: 14,4 Jahre

Einzug 2017 bis 2019: 21,3 %

Haushalte nach der Personenzahl in Prozent

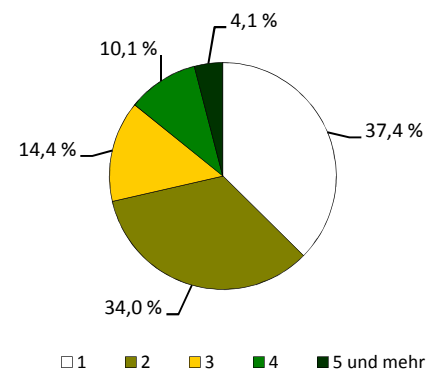

Sozialstruktur

Beschäftigte - Anteil weiblich	1.998	52,8 %
Arbeitslose - Anteil weiblich	59	50,9 %
erwerbsfähige Leistungsberechtigte ¹⁾	37	1,1 %
nicht erwerbsfähige Leistungsberechtigte ²⁾	10	1,2 %
Empfänger nach dem 3. Kapitel SGB XII	-	
Empfänger nach dem 4. Kapitel SGB XII	6	
Empfänger nach dem 7. Kapitel SGB XII	.	

Arbeitslosenanteil an den Erwerbsfähigen in Prozent

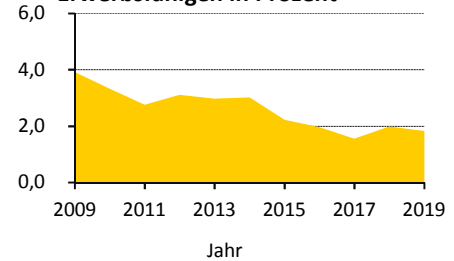

Ausgewählte Infrastruktureinrichtungen

Schulen (einschließlich Außenstellen)

Grundschulen
Oberschulen
Gymnasien
Förderschulen
Berufsschulen/Berufsschulzentren

Anzahl	Klassen	Schüler		
		insgesamt	je Klasse	Mädchenanteil
1	8	197	24,6	50,3 %
1	17	443	26,1	48,3 %
-	-	-	x	x
-	-	-	x	x
-	-	-	x	x

Kinder- und Jugendhilfe/-freizeiteinrichtungen	3 /	-
Senioren- und Pflegeheime/Plätze	1 /	23
Beherbergungsstätten (zum Beispiel Hotels)	17	
Kino und Theater/Kulturzentren	4 /	1
Museen/Bibliotheken	3 /	-
Kirchen	1	
Hallenbäder/Freibäder	- /	-
Sportanlagen/Sporthallen	11 /	2
Apotheken	1	
Ärzte/Zahnärzte	8 /	1

Schüler an Allgemeinbildenden Schulen je 100 Einwohner

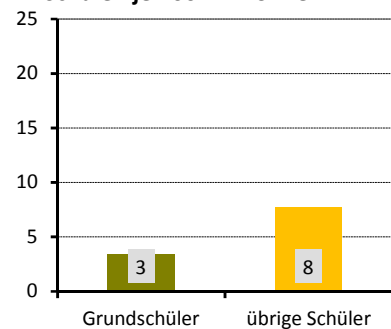

Gebäude und Wohnungen

Gebäude mit Wohnungen	1.323	
Eigenheime		74,6 %
große Wohngebäude		6,3 %
Wohnungen	3.055	
durchschnittliche Angebotsmiete	9,51 €/m²	
durchschnittliche Wohnfläche/Raumanzahl	101,1 m² /	3,5

Wohnungen nach Baujahr des Gebäudes in Prozent

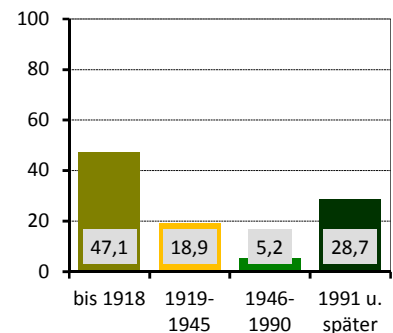

Bautätigkeit

	Genehmigungen	Fertigstellungen		
	2019	2017	2018	2019
Gebäude	17	19	20	19
Neubau von Eigenheimen	5	5	6	4
neugebaute Wohnungen	5	9	50	4
in Mehrfamilienhäusern	-	3	42	-
abgerissene Wohnungen		1	1	1
Wohnungen in umgebauten Gebäuden	18	35	22	34

¹⁾ nach dem SGB II - Anteil an Altersgruppe 15 bis 64 Jahre

²⁾ nach dem SGB II - Anteil an der Altersgruppe 0 bis 14 Jahre

Verkehr

zugelassene Kraftfahrzeuge	3.382
Anteil Krafträder	
Pkw insgesamt	3.031
darunter nach Schadstoffgruppen	
rote Plakette	16
gelbe Plakette	68
grüne Plakette	2.851
Privat-Pkw je 1.000 Haushalte	1.038

Bevölkerungsanteil mit guter ÖPNV-Erreichbarkeit	89 %
--	------

Niederlassungen (Unternehmensregister)

insgesamt	407	
in den Branchen		
Verarbeitendes Gewerbe	6	1,5 %
Baugewerbe	32	7,9 %
Einzelhandel	38	9,3 %
Kfz-Handel	3	0,7 %
Gastgewerbe	24	5,9 %
freiberufl., wissenschaftl., techn. Dienstleistungen	116	28,5 %
Information und Kommunikation	17	4,2 %
Finanz- und Versicherungsdienstleistungen	8	2,0 %
Grundstücks- und Wohnungswesen	27	6,6 %
davon mit ... sozialversicherungspflichtig Beschäftigten		
0 bis 9	385	
10 bis 24	19	
25 bis 49	2	
50 bis 99	1	
100 und mehr	-	

Wahlen

Wahl zum ...	Bundestag am 24.09.2017	Landtag am 01.09.2019
Wahlbeteiligung	87,5 %	85,2 %
Stimmenanteile		
CDU	27,5 %	35,7 %
DIE LINKE	13,1 %	6,4 %
SPD	8,9 %	8,9 %
GRÜNE	12,8 %	19,2 %
FDP	15,8 %	7,6 %
AfD	17,9 %	16,6 %
Sonstige	4,1 %	5,5 %

PKW nach Kraftstoff-/Energiequelle in Prozent

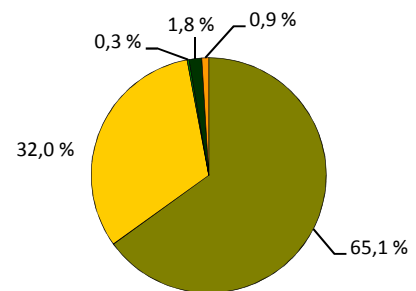

■ Benzin ■ Diesel ■ Elektro ■ Hybrid ■ Sonstige

Niederlassungen je 1.000 Einwohner

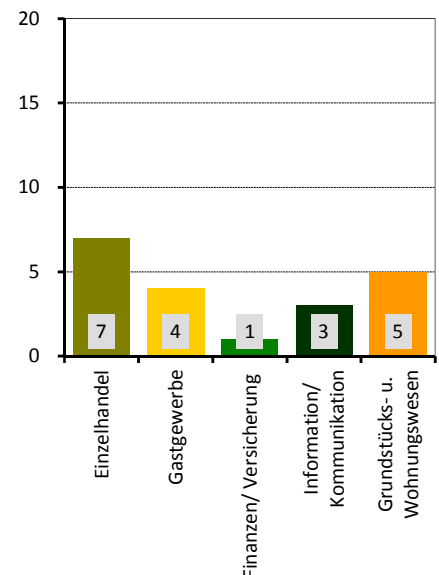

Stadtrat am 26.05.2019 in Prozent

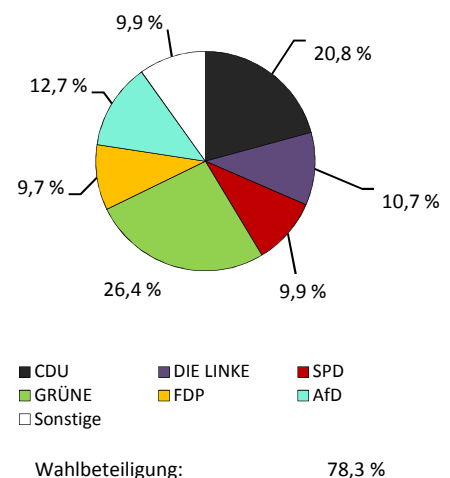

Stadtteil 42 - Bühlau/Weißer Hirsch

Flächennutzung

	in ha
■ Gesamtfläche	676
■ Wohnbebauung	255
■ Sport- und Freizeitanlagen	11
■ Grün- und Freiflächen	63
■ Parkanlagen, Zoo, Botanischer Garten	-
■ Wald/Gehölz	127
■ Verkehrsflächen	1

(ohne Stadtteil 44 - Dresdner Heide)



Quelle: Amt für Geodaten und Kataster 2016

Kennziffern

	1990	2000	2010	2019	2025	2030
■ Einwohner mit Hauptwohnung	9.857	9.508	10.740	11.511	11.700	11.500
■ Durchschnittsalter	42,2	44,5	45,5	46,0	46,2	46,5
■ Ausländeranteil	0,9	4,6	3,1	3,0	x	x
■ Jugendquotient	26	17	26	30	32	29
■ Altenquotient	31	30	44	46	45	45
■ durchschnittliche Haushaltsgröße	.	2,18	2,10	2,13	x	x
■ Einpersonenhaushalte - Anteil an allen Haushalten	.	34,9	36,7	37,3	x	x
■ Beschäftigte - Anteil an Erwerbsfähigen in Prozent ¹⁾	.	50,1	55,5	66,6	x	x
■ Arbeitslose - Anteil an Erwerbsfähigen in Prozent	.	7,9	4,6	1,8	x	x
■ Wohnungsleerstand in Prozent	.	20,8	12,6	10,2	x	x

Altersstruktur

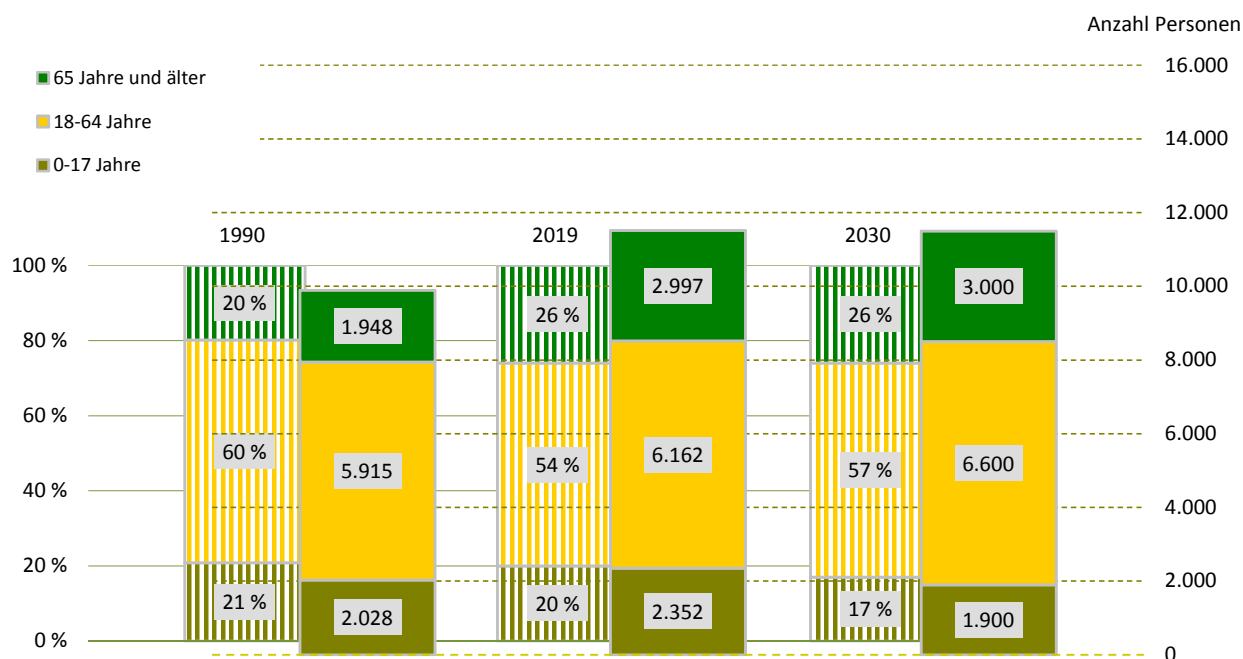

¹⁾ Daten von 2000 sind vom 30. Juni

Bevölkerungsdichte

(ohne die Fläche des Stadtteils 44)

Bevölkerungsbestand

Einwohner mit Hauptwohnung

mit einer Religionszugehörigkeit

evangelisch¹⁾

römisch-katholisch¹⁾

Ausländer - Anteil weiblich

im Alter von 0 bis 17 Jahre

im Alter von 18 bis 59 Jahre

im Alter von 60 Jahren und älter

Deutsche mit Migrationshintergrund¹⁾

weiblich

Erwachsene

ledig

verheiratet

geschieden

verwitwet

1.700 Einwohner/km²

11.511

3.347

23,3 %

5,8 %

351 51,6 %

13,7 %

76,6 %

9,7 %

382 3,3 %

56,8 %

9.159

25,9 %

56,1 %

9,3 %

8,7 %

Bevölkerungsbewegung

bezogen auf 1.000 Einwohner mit Hauptwohnung zum 31. Dezember 2018

Geburten

8

allgemeine Fruchtbarkeit zum Halbjahr 2019

54,4

Sterbefälle

11

Geburtenüberschuss/-defizit

- 3

Zuzüge von außerhalb

27

Umzüge aus anderen Stadtteilen

40

Fortzüge nach außerhalb

33

Umzüge in andere Stadtteile

33

Wanderungsgewinn/-verlust

1

Umzüge im Stadtteil

15

Bestandsänderung

zum Vorjahr

-18

-0,2 %

zum 31. Dezember 1990

1.654

16,8 %

Haushalte

Haushalte

5.334

mit 1 Person²⁾

1.990

37,3 %

männlich

44,9 %

weiblich

55,1 %

mit Kindern unter 18 Jahren²⁾

1.397

26,2 %

Alleinerziehende³⁾

234

16,8 %

¹⁾ Anteil an den Einwohnern mit Hauptwohnung

²⁾ Anteil an allen Haushalten

³⁾ Anteil an Haushalten mit Kindern

Lebensbaum im Vergleich mit der Gesamtstadt in Prozent

männlich 47,7 % Anteil 52,3 % weiblich

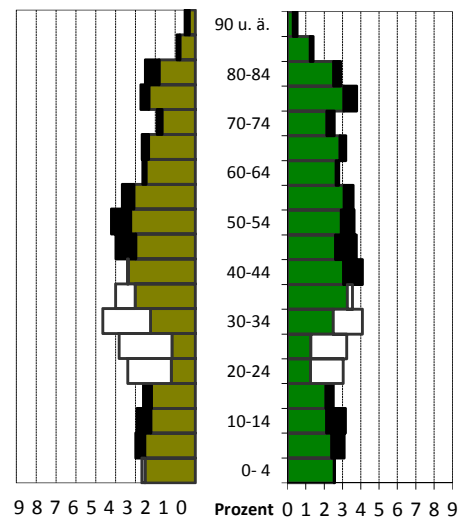

schwarz: im Stadtteil größerer Anteil

weiß: in Gesamtstadt größerer Anteil

Wohndauer in Prozent Einzug in die jetzige Wohnung

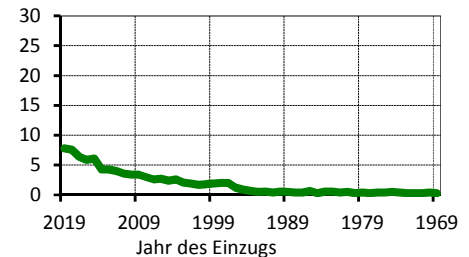

Mittelwert: 13,5 Jahre

Einzug 2017 bis 2019: 21,9 %

Haushalte nach der Personenzahl in Prozent

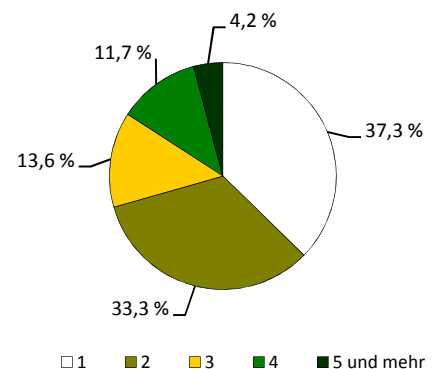

Sozialstruktur

Beschäftigte - Anteil weiblich	4.106	51,9 %
Arbeitslose - Anteil weiblich	110	45,5 %
erwerbsfähige Leistungsberechtigte ¹⁾	136	2,1 %
nicht erwerbsfähige Leistungsberechtigte ²⁾	33	1,7 %
Empfänger nach dem 3. Kapitel SGB XII	9	
Empfänger nach dem 4. Kapitel SGB XII	18	
Empfänger nach dem 7. Kapitel SGB XII	18	

Arbeitslosenanteil an den Erwerbsfähigen in Prozent

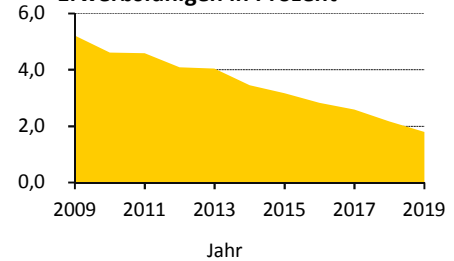

Ausgewählte Infrastruktureinrichtungen

Schulen (einschließlich Außenstellen)

Grundschulen	3	24
Oberschulen	1	1
Gymnasien	1	36
Förderschulen	-	-
Berufsschulen/Berufsschulzentren	-	-

Anzahl	Klassen	Schüler		
		insgesamt	je Klasse	Mädchenanteil
3	24	622	25,9	51,6 %
1	1	24	24,0	33,3 %
1	36	1.256	26,8	54,3 %
-	-	-	x	x
-	-	-	x	x

Kinder- und Jugendhilfe/-freizeiteinrichtungen	9 /	-
Senioren- und Pflegeheime/Plätze	5 /	239
Beherbergungsstätten (zum Beispiel Hotels)	23	
Kino und Theater/Kulturzentren	- /	1
Museen/Bibliotheken	- /	1
Kirchen	4	
Hallenbäder/Freibäder	1 /	-
Sportanlagen/Sporthallen	11 /	3
Apotheken	3	
Ärzte/Zahnärzte	48 /	7

Schüler an Allgemeinbildenden Schulen je 100 Einwohner

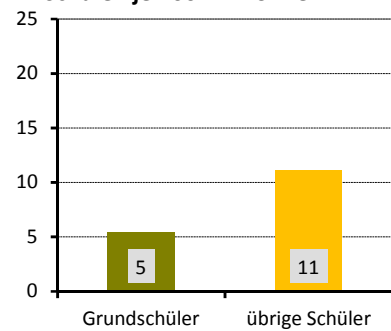

Wohnungen nach Baujahr des Gebäudes in Prozent

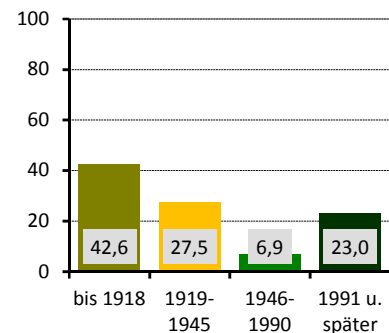

Gebäude und Wohnungen

Gebäude mit Wohnungen	2.438	
Eigenheime		70,8 %
große Wohngebäude		6,3 %
Wohnungen	5.731	
durchschnittliche Angebotsmiete	8,75 €/m²	
durchschnittliche Wohnfläche/Raumanzahl	93,1 m² /	3,5

Bautätigkeit

	Genehmigungen	Fertigstellungen		
	2019	2017	2018	2019
Gebäude	35	22	34	34
Neubau von Eigenheimen	10	3	7	7
neugebaute Wohnungen	15	4	9	25
in Mehrfamilienhäusern	5	-	-	16
abgerissene Wohnungen		3	2	5
Wohnungen in umgebauten Gebäuden	70	47	60	72

¹⁾ nach dem SGB II - Anteil an Altersgruppe 15 bis 64 Jahre

²⁾ nach dem SGB II - Anteil an der Altersgruppe 0 bis 14 Jahre

Verkehr

zugelassene Kraftfahrzeuge	6.028	6 %
Anteil Krafträder		
Pkw insgesamt	5.369	
darunter nach Schadstoffgruppen		
rote Plakette	37	
gelbe Plakette	100	
grüne Plakette	5.080	
Privat-Pkw je 1.000 Haushalte	945	
Bevölkerungsanteil mit guter ÖPNV-Erreichbarkeit	89 %	

Niederlassungen (Unternehmensregister)

insgesamt	604	
in den Branchen		
Verarbeitendes Gewerbe	40	6,6 %
Baugewerbe	44	7,3 %
Einzelhandel	36	6,0 %
Kfz-Handel	8	1,3 %
Gastgewerbe	33	5,5 %
freiberufl., wissenschaftl., techn. Dienstleistungen	159	26,3 %
Information und Kommunikation	13	2,2 %
Finanz- und Versicherungsdienstleistungen	11	1,8 %
Grundstücks- und Wohnungswesen	31	5,1 %
davon mit ... sozialversicherungspflichtig Beschäftigten		
0 bis 9	578	
10 bis 24	19	
25 bis 49	4	
50 bis 99	3	
100 und mehr	-	

Wahlen

Wahl zum ...	Bundestag am 24.09.2017	Landtag am 01.09.2019
Wahlbeteiligung	86,5 %	82,8 %
Stimmenanteile		
CDU	29,3 %	33,8 %
DIE LINKE	14,1 %	8,0 %
SPD	9,7 %	8,5 %
GRÜNE	11,1 %	18,8 %
FDP	11,7 %	8,2 %
AfD	18,6 %	15,9 %
Sonstige	5,3 %	6,9 %

Anmerkung: Zuordnung des Stadtteils 44 zu 42 bei der Bundestags- und Stadtratswahl

PKW nach Kraftstoff-/Energiequelle in Prozent

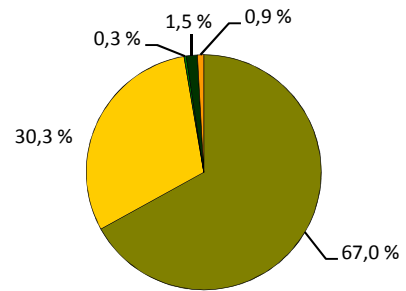

■ Benzin ■ Diesel ■ Elektro ■ Hybrid ■ Sonstige

Niederlassungen je 1.000 Einwohner

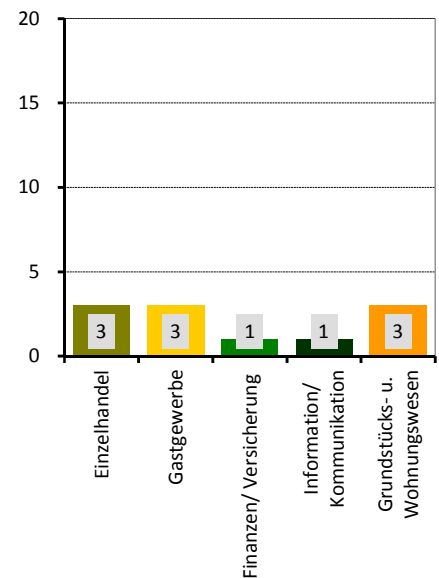

Stadtrat am 26.05.2019 in Prozent

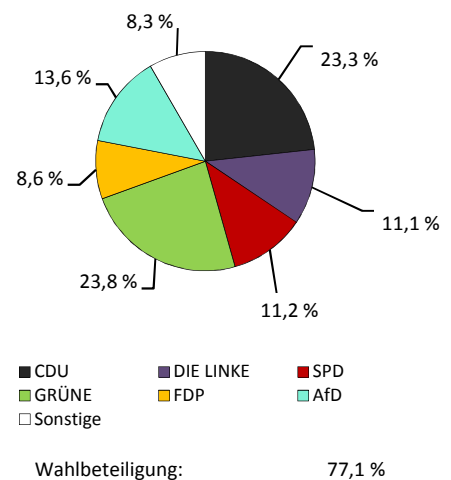

Stadtteil 43 - Hosterwitz/Pillnitz

Flächennutzung

■ Gesamtfläche	907
■ Wohnbebauung	118
■ Sport- und Freizeitanlagen	3
■ Grün- und Freiflächen	64
■ Parkanlagen, Zoo, Botanischer Garten	21
■ Wald/Gehölz	229
■ Verkehrsflächen	2

in ha

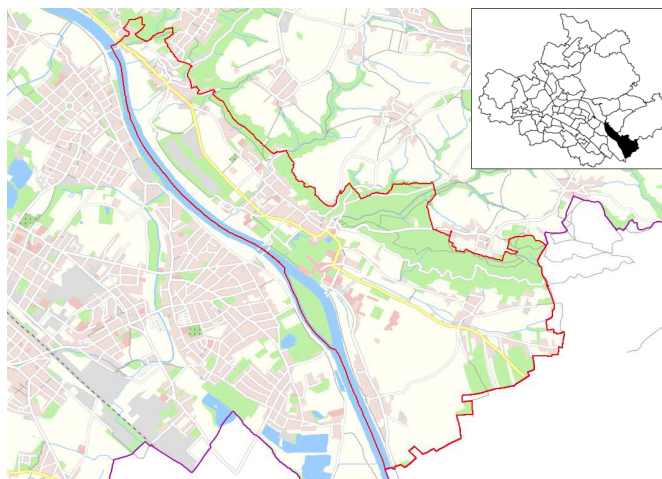

Quelle: Amt für Geodaten und Kataster 2016

Kennziffern

■ Einwohner mit Hauptwohnung	
■ Durchschnittsalter	
■ Ausländeranteil	
■ Jugendquotient	
■ Altenquotient	
■ durchschnittliche Haushaltsgröße	
■ Einpersonenhaushalte - Anteil an allen Haushalten	
■ Beschäftigte - Anteil an Erwerbsfähigen in Prozent ¹⁾	
■ Arbeitslose - Anteil an Erwerbsfähigen in Prozent	
■ Wohnungsleerstand in Prozent	

	1990	2000	2010	2019	2025	2030
Einwohner mit Hauptwohnung	3.039	3.226	3.439	3.436	3.400	3.400
Durchschnittsalter	43,2	43,6	47,3	48,8	49,2	49,3
Ausländeranteil	0,6	0,6	1,7	3,7	x	x
Jugendquotient	27	20	22	23	33	28
Altenquotient	34	29	47	50	56	56
durchschnittliche Haushaltsgröße	.	2,40	2,15	2,09	x	x
Einpersonenhaushalte - Anteil an allen Haushalten	.	28,8	34,7	36,7	x	x
Beschäftigte - Anteil an Erwerbsfähigen in Prozent ¹⁾	.	54,1	54,0	62,9	x	x
Arbeitslose - Anteil an Erwerbsfähigen in Prozent	.	9,0	5,2	2,4	x	x
Wohnungsleerstand in Prozent	.	18,5	12,4	10,7	x	x

Altersstruktur

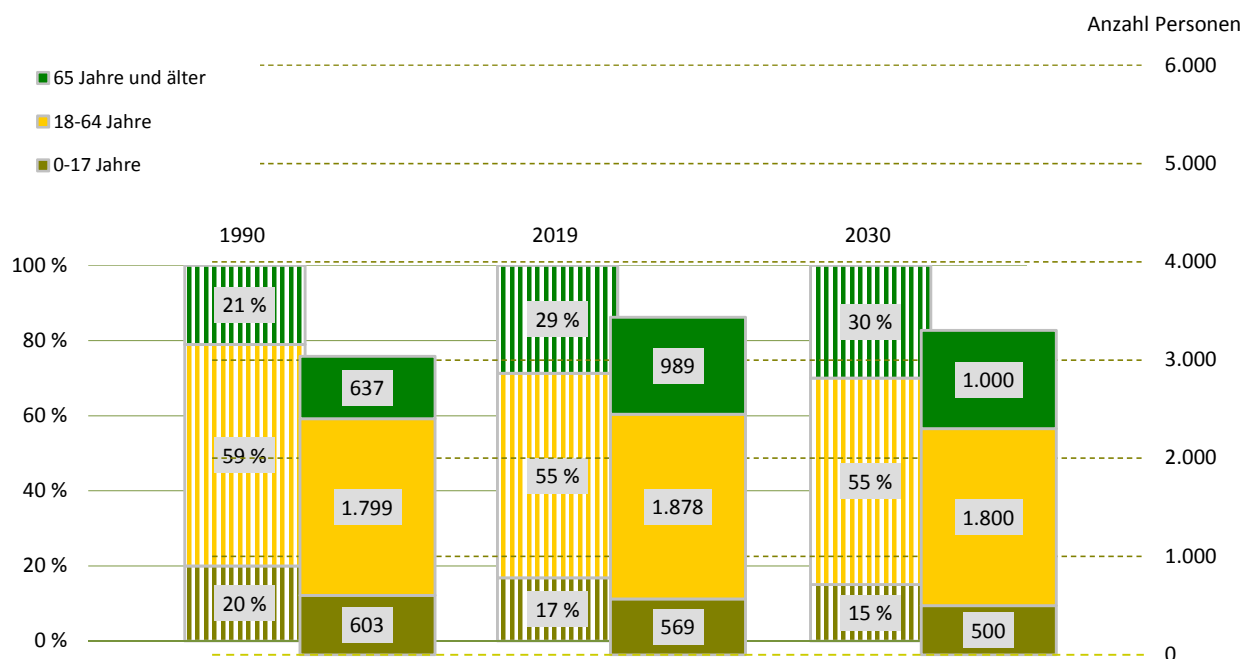

¹⁾ Daten von 2000 sind vom 30. Juni

Bevölkerungsdichte

 379 Einwohner/km²

Bevölkerungsbestand

Einwohner mit Hauptwohnung

3.436

 mit einer Religionszugehörigkeit
 evangelisch¹⁾

961

22,8 %

 römisch-katholisch¹⁾

5,1 %

 Ausländer - Anteil weiblich
 im Alter von 0 bis 17 Jahre

128

35,9 %

im Alter von 18 bis 59 Jahre

89,1 %

im Alter von 60 Jahren und älter

.

 Deutsche mit Migrationshintergrund¹⁾
 weiblich

96

2,8 %

50,0 %

Erwachsene

2.867

ledig

26,6 %

verheiratet

54,7 %

geschieden

9,7 %

verwitwet

9,0 %

Bevölkerungsbewegung

bezogen auf 1.000 Einwohner mit Hauptwohnung zum 31. Dezember 2018

Geburten

7

allgemeine Fruchtbarkeit zum Halbjahr 2019

51,8

Sterbefälle

13

Geburtenüberschuss/-defizit

- 6

Zuzüge von außerhalb

48

Umzüge aus anderen Stadtteilen

53

Fortzüge nach außerhalb

36

Umzüge in andere Stadtteile

57

Wanderungsgewinn/-verlust

8

Umzüge im Stadtteil

8

Bestandsänderung

zum Vorjahr

9

0,3 %

zum 31. Dezember 1990

397

13,1 %

Haushalte

Haushalte

1.586

 mit 1 Person²⁾

582

36,7 %

männlich

46,4 %

weiblich

53,6 %

 mit Kindern unter 18 Jahren²⁾

344

21,7 %

 Alleinerziehende³⁾

62

18,0 %

¹⁾ Anteil an den Einwohnern mit Hauptwohnung

²⁾ Anteil an allen Haushalten

³⁾ Anteil an Haushalten mit Kindern

Lebensbaum im Vergleich mit der Gesamtstadt in Prozent

männlich 49,0 % Anteil 51,0 % weiblich

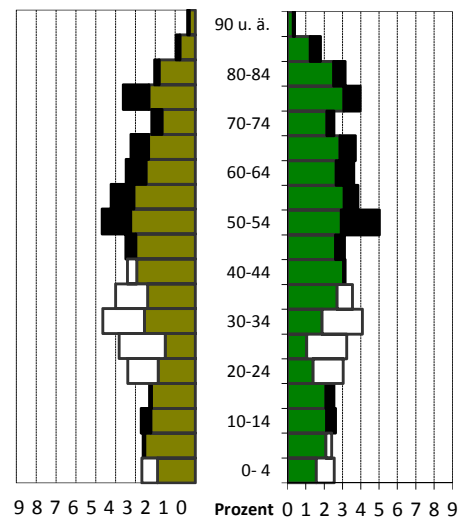

schwarz: im Stadtteil größerer Anteil

weiß: in Gesamtstadt größerer Anteil

Wohndauer in Prozent

Einzug in die jetzige Wohnung

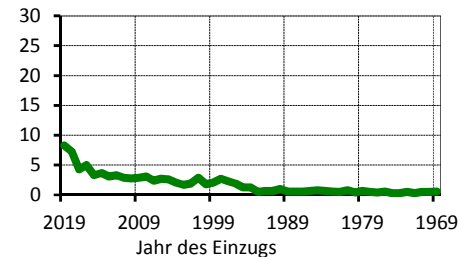

Mittelwert: 16,7 Jahre

Einzug 2017 bis 2019: 19,9 %

Haushalte nach der Personenzahl in Prozent

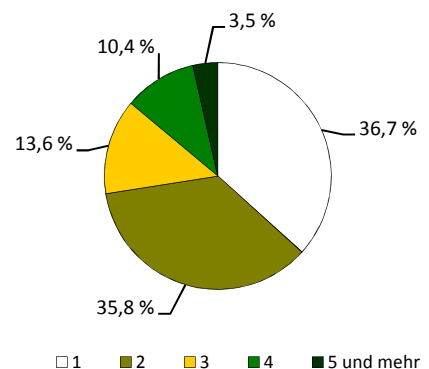

Sozialstruktur

Beschäftigte - Anteil weiblich	1.181	51,2 %
Arbeitslose - Anteil weiblich	45	44,4 %
erwerbsfähige Leistungsberechtigte ¹⁾	63	3,2 %
nicht erwerbsfähige Leistungsberechtigte ²⁾	21	4,5 %
Empfänger nach dem 3. Kapitel SGB XII	4	
Empfänger nach dem 4. Kapitel SGB XII	7	
Empfänger nach dem 7. Kapitel SGB XII	.	

Arbeitslosenanteil an den Erwerbsfähigen in Prozent

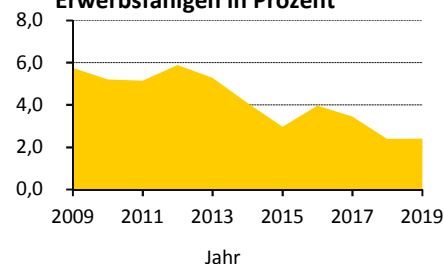

Ausgewählte Infrastruktureinrichtungen

Schulen (einschließlich Außenstellen)

Grundschulen
Oberschulen
Gymnasien
Förderschulen
Berufsschulen/Berufsschulzentren

Anzahl	Klassen	Schüler		
		insgesamt	je Klasse	Mädchenanteil
1	4	99	24,8	48,5 %
1	12	313	26,1	39,6 %
-	-	-	x	x
-	-	-	x	x
1	3	37	12,3	29,7 %

Kinder- und Jugendhilfe/-freizeiteinrichtungen	4 /	-
Senioren- und Pflegeheime/Plätze	1 /	72
Beherbergungsstätten (zum Beispiel Hotels)	13	
Kino und Theater/Kulturzentren	- /	2
Museen/Bibliotheken	3 /	-
Kirchen	7	
Hallenbäder/Freibäder	- /	-
Sportanlagen/Sporthallen	5 /	2
Apotheken	1	
Ärzte/Zahnärzte	2 /	2

Schüler an Allgemeinbildenden Schulen je 100 Einwohner

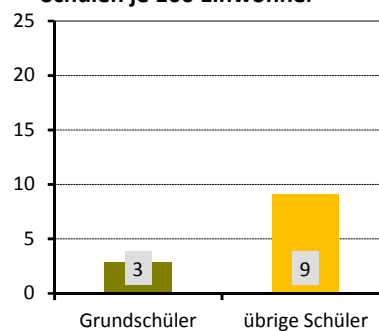

Gebäude und Wohnungen

Gebäude mit Wohnungen	953	
Eigenheime		81,6 %
große Wohngebäude		1,5 %
Wohnungen	1.735	
durchschnittliche Angebotsmiete	8,00 €/m²	
durchschnittliche Wohnfläche/Raumanzahl	91,7 m² /	3,6

Wohnungen nach Baujahr des Gebäudes in Prozent

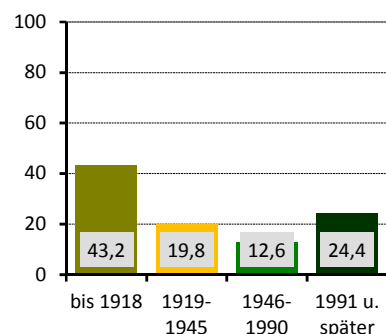

Bautätigkeit

	Genehmigungen	Fertigstellungen		
	2019	2017	2018	2019
Gebäude	15	10	13	7
Neubau von Eigenheimen	7	2	5	2
neugebaute Wohnungen	7	3	6	2
in Mehrfamilienhäusern	-	-	-	-
abgerissene Wohnungen		1	1	-
Wohnungen in umgebauten Gebäuden	14	11	28	5

¹⁾ nach dem SGB II - Anteil an Altersgruppe 15 bis 64 Jahre

²⁾ nach dem SGB II - Anteil an der Altersgruppe 0 bis 14 Jahre

Verkehr

zugelassene Kraftfahrzeuge	2.270
Anteil Krafträder	
Pkw insgesamt	1.876
darunter nach Schadstoffgruppen	
rote Plakette	11
gelbe Plakette	47
grüne Plakette	1.770
Privat-Pkw je 1.000 Haushalte	1.028

Bevölkerungsanteil mit guter ÖPNV-Erreichbarkeit	88 %
--	------

Niederlassungen (Unternehmensregister)

insgesamt	178	
in den Branchen		
Verarbeitendes Gewerbe	10	5,6 %
Baugewerbe	22	12,4 %
Einzelhandel	13	7,3 %
Kfz-Handel	1	0,6 %
Gastgewerbe	11	6,2 %
freiberufl., wissenschaftl., techn. Dienstleistungen	38	21,3 %
Information und Kommunikation	3	1,7 %
Finanz- und Versicherungsdienstleistungen	5	2,8 %
Grundstücks- und Wohnungswesen	3	1,7 %
davon mit ... sozialversicherungspflichtig Beschäftigten		
0 bis 9	169	
10 bis 24	3	
25 bis 49	4	
50 bis 99	2	
100 und mehr	-	

Wahlen

Wahl zum ...	Bundestag am 24.09.2017	Landtag am 01.09.2019
Wahlbeteiligung	84,5 %	79,9 %
Stimmenanteile		
CDU	24,0 %	28,4 %
DIE LINKE	13,4 %	8,3 %
SPD	10,2 %	9,8 %
GRÜNE	10,2 %	17,0 %
FDP	10,5 %	5,2 %
AfD	26,6 %	22,7 %
Sonstige	5,2 %	8,6 %

PKW nach Kraftstoff-/Energiequelle in Prozent

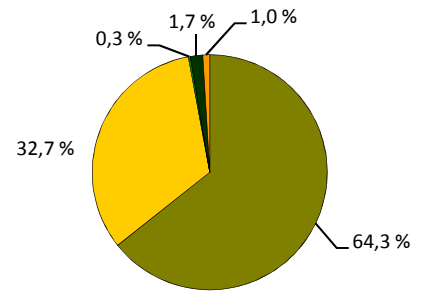

■ Benzin ■ Diesel ■ Elektro ■ Hybrid ■ Sonstige

Niederlassungen je 1.000 Einwohner

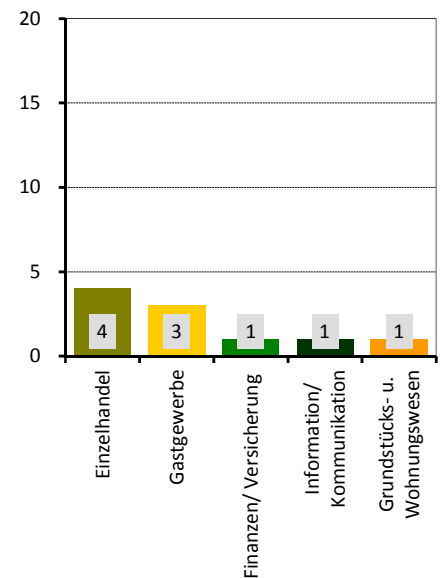

Stadtrat am 26.05.2019 in Prozent

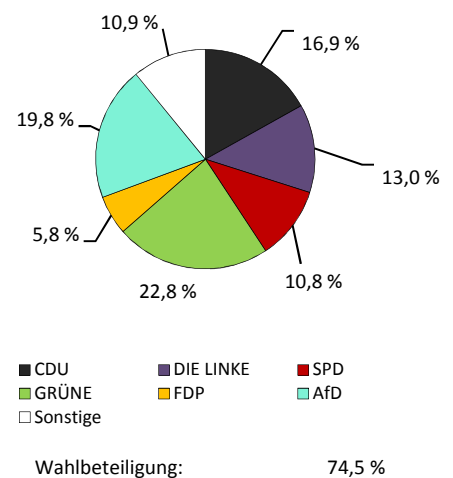

Stadtteil 45 - Weißig

■ Flächennutzung

■ Gesamtfläche	701
■ Wohnbebauung	113
■ Sport- und Freizeitanlagen	10
■ Grün- und Freiflächen	39
■ Parkanlagen, Zoo, Botanischer Garten	-
■ Wald/Gehölz	73
■ Verkehrsflächen	3
	0

in ha
701
113
10
39
-
73
3
0



Quelle: Amt für Geodaten und Kataster 2016

■ Kennziffern

■ Einwohner mit Hauptwohnung	
■ Durchschnittsalter	
■ Ausländeranteil	
■ Jugendquotient	
■ Altenquotient	
■ durchschnittliche Haushaltsgröße	
■ Einpersonenhaushalte - Anteil an allen Haushalten	
■ Beschäftigte - Anteil an Erwerbsfähigen in Prozent ¹⁾	
■ Arbeitslose - Anteil an Erwerbsfähigen in Prozent	
■ Wohnungsleerstand in Prozent	

	1990	2000	2010	2019	2025	2030
Einwohner mit Hauptwohnung	1.745	5.446	5.552	5.612	5.500	5.500
Durchschnittsalter	.	41,1	45,2	47,3	48,0	48,4
Ausländeranteil	.	0,9	1,5	2,9	x	x
Jugendquotient	28	21	21	23	29	30
Altenquotient	23	25	37	46	48	53
durchschnittliche Haushaltsgröße	.	2,22	1,97	1,90	x	x
Einpersonenhaushalte - Anteil an allen Haushalten	.	35,8	41,8	46,0	x	x
Beschäftigte - Anteil an Erwerbsfähigen in Prozent ¹⁾	.	53,1	59,7	72,5	x	x
Arbeitslose - Anteil an Erwerbsfähigen in Prozent	.	7,4	7,1	3,5	x	x
Wohnungsleerstand in Prozent	.	15,8	9,4	5,5	x	x

■ Altersstruktur

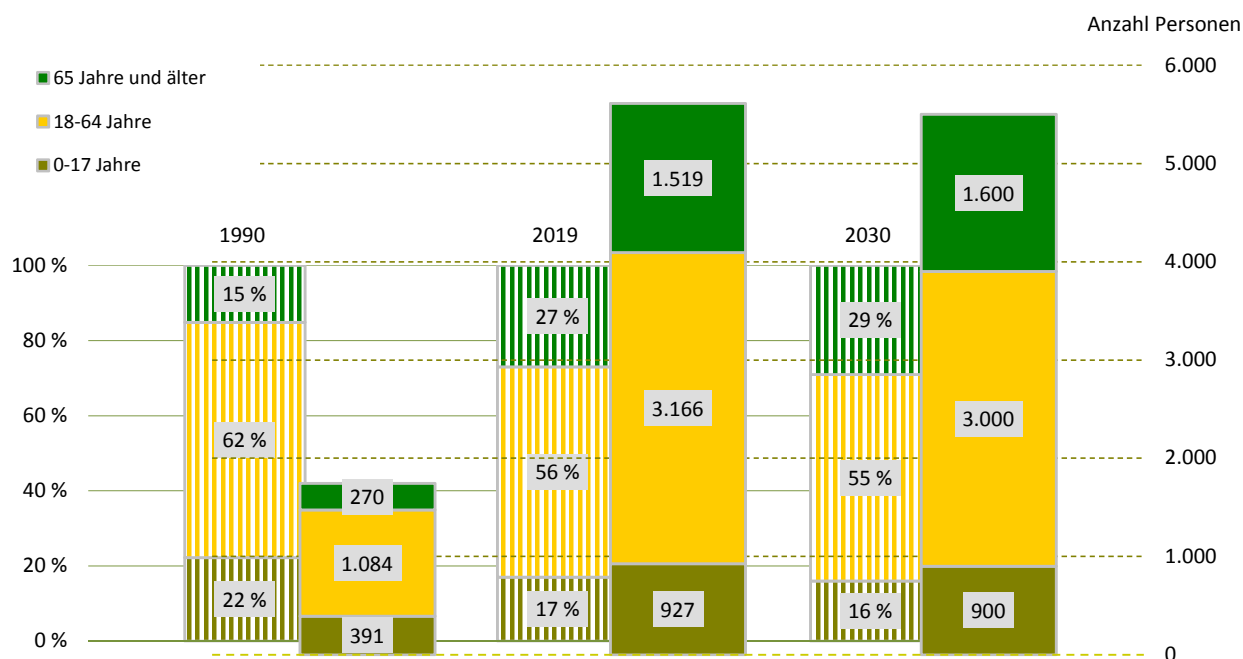

¹⁾ Daten von 2000 sind vom 30. Juni

Bevölkerungsdichte

800 Einwohner/km²

Bevölkerungsbestand

Einwohner mit Hauptwohnung

5.612

mit einer Religionszugehörigkeit

1.156

evangelisch¹⁾

17,0 %

römisch-katholisch¹⁾

3,6 %

Ausländer - Anteil weiblich

160

49,4 %

im Alter von 0 bis 17 Jahre

11,3 %

im Alter von 18 bis 59 Jahre

.

im Alter von 60 Jahren und älter

.

Deutsche mit Migrationshintergrund¹⁾

172

3,1 %

weiblich

45,9 %

Erwachsene

4.685

ledig

28,6 %

verheiratet

51,5 %

geschieden

11,4 %

verwitwet

8,4 %

Bevölkerungsbewegung

bezogen auf 1.000 Einwohner mit Hauptwohnung zum 31. Dezember 2018

Geburten

5

allgemeine Fruchtbarkeit zum Halbjahr 2019

33,3

Sterbefälle

12

Geburtenüberschuss/-defizit

- 7

Zuzüge von außerhalb

24

Umzüge aus anderen Stadtteilen

36

Fortzüge nach außerhalb

41

Umzüge in andere Stadtteile

26

Wanderungsgewinn/-verlust

- 7

Umzüge im Stadtteil

18

Bestandsänderung

zum Vorjahr

-78

-1,4 %

zum 31. Dezember 1990

3.867

221,6 %

Haushalte

Haushalte

2.939

mit 1 Person²⁾

1.351

46,0 %

männlich

50,2 %

weiblich

49,8 %

mit Kindern unter 18 Jahren²⁾

573

19,5 %

Alleinerziehende³⁾

127

22,2 %

¹⁾ Anteil an den Einwohnern mit Hauptwohnung²⁾ Anteil an allen Haushalten³⁾ Anteil an Haushalten mit Kindern

Lebensbaum im Vergleich mit der Gesamtstadt in Prozent

männlich 48,8 % Anteil 51,2 % weiblich

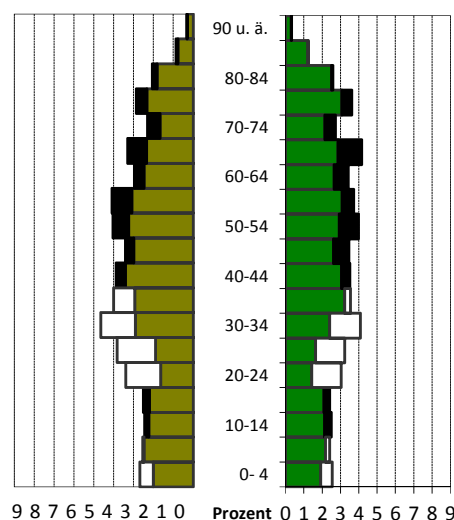

schwarz: im Stadtteil größerer Anteil

weiß: in Gesamtstadt größerer Anteil

Wohndauer in Prozent

Einzug in die jetzige Wohnung

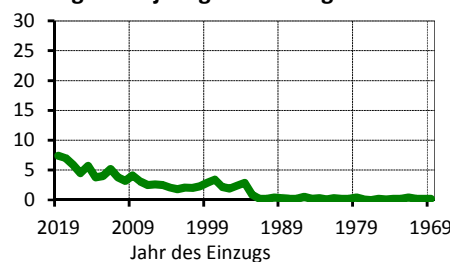

Mittelwert: 13,1 Jahre

Einzug 2017 bis 2019: 20,3 %

Haushalte nach der Personenzahl in Prozent

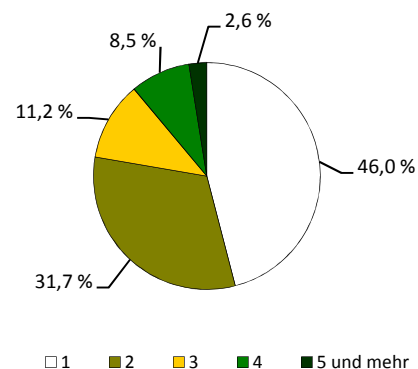

Sozialstruktur

Beschäftigte - Anteil weiblich	2.295	49,3 %
Arbeitslose - Anteil weiblich	112	34,8 %
erwerbsfähige Leistungsberechtigte ¹⁾	155	4,7 %
nicht erwerbsfähige Leistungsberechtigte ²⁾	32	4,2 %
Empfänger nach dem 3. Kapitel SGB XII	.	
Empfänger nach dem 4. Kapitel SGB XII	28	
Empfänger nach dem 7. Kapitel SGB XII	.	

Arbeitslosenanteil an den Erwerbsfähigen in Prozent

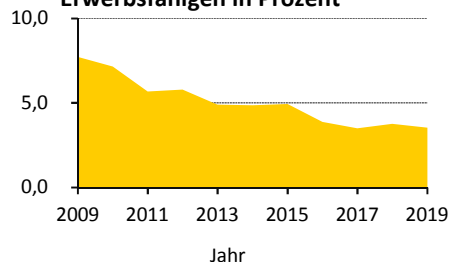

Ausgewählte Infrastruktureinrichtungen

Schulen (einschließlich Außenstellen)

Grundschulen
Oberschulen
Gymnasien
Förderschulen
Berufsschulen/Berufsschulzentren

Anzahl	Klassen	Schüler		
		insgesamt	je Klasse	Mädchenanteil
1	8	184	23,0	50,0 %
1	16	417	26,1	45,6 %
-	-	-	x	x
-	-	-	x	x
-	-	-	x	x

Kinder- und Jugendhilfe/-freizeiteinrichtungen	6 /	2
Senioren- und Pflegeheime/Plätze	1 /	21
Beherbergungsstätten (zum Beispiel Hotels)	8	
Kino und Theater/Kulturzentren	2 /	-
Museen/Bibliotheken	- /	1
Kirchen	2	
Hallenbäder/Freibäder	- /	1
Sportanlagen/Sporthallen	8 /	1
Apotheken	-	
Ärzte/Zahnärzte	7 /	2

Schüler an Allgemeinbildenden Schulen je 100 Einwohner

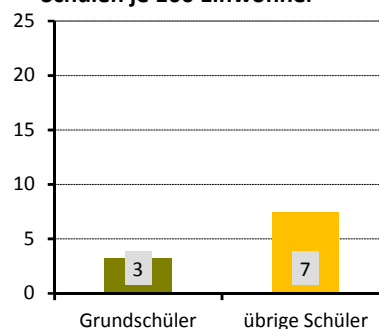

Gebäude und Wohnungen

Gebäude mit Wohnungen	1.259	
Eigenheime		84,5 %
große Wohngebäude		10,1 %
Wohnungen	3.022	
durchschnittliche Angebotsmiete	7,22 €/m²	
durchschnittliche Wohnfläche/Raumanzahl	79,3 m² /	3,1

Wohnungen nach Baujahr des Gebäudes in Prozent

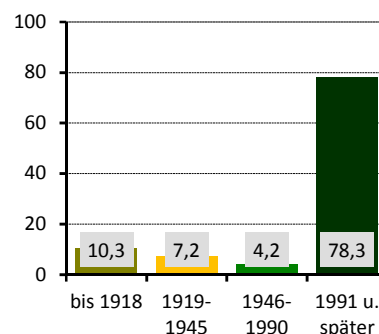

Bautätigkeit

	Genehmigungen	Fertigstellungen		
	2019	2017	2018	2019
Gebäude	14	19	16	10
Neubau von Eigenheimen	4	9	6	3
neugebaute Wohnungen	4	10	6	3
in Mehrfamilienhäusern	-	-	-	-
abgerissene Wohnungen	-	-	6	-
Wohnungen in umgebauten Gebäuden	18	7	8	3

¹⁾ nach dem SGB II - Anteil an Altersgruppe 15 bis 64 Jahre

²⁾ nach dem SGB II - Anteil an der Altersgruppe 0 bis 14 Jahre

Verkehr

zugelassene Kraftfahrzeuge	3.792	6 %
Anteil Krafträder		
Pkw insgesamt	3.151	
darunter nach Schadstoffgruppen		
rote Plakette	5	
gelbe Plakette	47	
grüne Plakette	3.064	
Privat-Pkw je 1.000 Haushalte	916	
Bevölkerungsanteil mit guter ÖPNV-Erreichbarkeit	86 %	

Niederlassungen (Unternehmensregister)

insgesamt	251	
in den Branchen		
Verarbeitendes Gewerbe	16	6,4 %
Baugewerbe	41	16,3 %
Einzelhandel	34	13,5 %
Kfz-Handel	13	5,2 %
Gastgewerbe	9	3,6 %
freiberufl., wissenschaftl., techn. Dienstleistungen	35	13,9 %
Information und Kommunikation	14	5,6 %
Finanz- und Versicherungsdienstleistungen	6	2,4 %
Grundstücks- und Wohnungswesen	5	2,0 %
davon mit ... sozialversicherungspflichtig Beschäftigten		
0 bis 9	208	
10 bis 24	25	
25 bis 49	8	
50 bis 99	7	
100 und mehr	3	

Wahlen

Wahl zum ...	Bundestag am 24.09.2017	Landtag am 01.09.2019
Wahlbeteiligung	80,0 %	71,4 %
Stimmenanteile		
CDU	29,5 %	36,2 %
DIE LINKE	12,1 %	7,3 %
SPD	9,6 %	6,6 %
GRÜNE	5,5 %	9,0 %
FDP	10,6 %	8,9 %
AfD	26,9 %	25,7 %
Sonstige	5,9 %	6,4 %

PKW nach Kraftstoff-/Energiequelle in Prozent

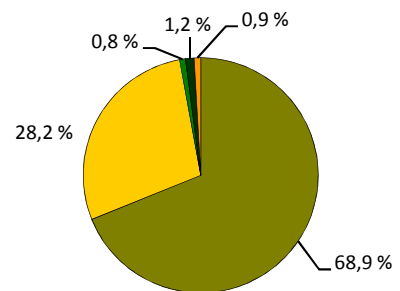

■ Benzin ■ Diesel ■ Elektro ■ Hybrid ■ Sonstige

Niederlassungen je 1.000 Einwohner

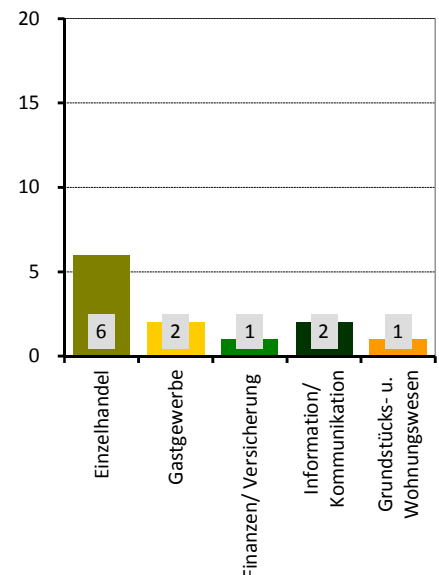

Stadtrat am 26.05.2019 in Prozent

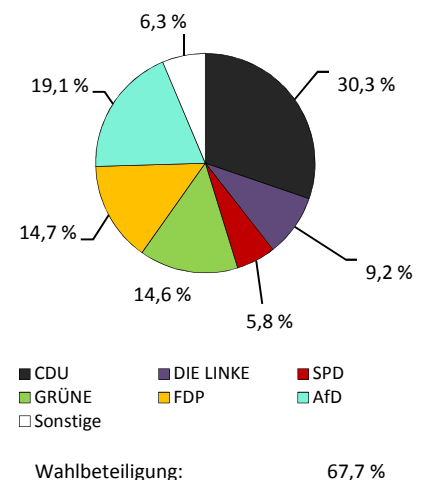

Stadtteil 46 - Gönnsdorf/Pappritz

Flächennutzung

■ Gesamtfläche	in ha	723
■ Wohnbebauung		116
■ Sport- und Freizeitanlagen		3
■ Grün- und Freiflächen		29
■ Parkanlagen, Zoo, Botanischer Garten		4
■ Wald/Gehölz		114
■ Verkehrsflächen		0

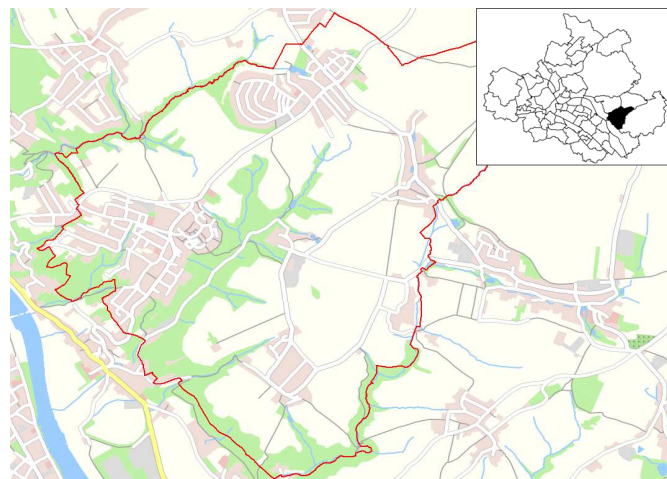

Quelle: Amt für Geodaten und Kataster 2016

Kennziffern

■ Einwohner mit Hauptwohnung	
■ Durchschnittsalter	
■ Ausländeranteil	
■ Jugendquotient	
■ Altenquotient	
■ durchschnittliche Haushaltsgröße	
■ Einpersonenhaushalte - Anteil an allen Haushalten	
■ Beschäftigte - Anteil an Erwerbsfähigen in Prozent ¹⁾	
■ Arbeitslose - Anteil an Erwerbsfähigen in Prozent	
■ Wohnungsleerstand in Prozent	

	1990	2000	2010	2019	2025	2030
Einwohner mit Hauptwohnung	1.373	3.448	3.802	3.993	4.000	4.000
Durchschnittsalter	.	39,2	44,1	46,0	47,0	47,4
Ausländeranteil	.	0,7	1,1	2,9	x	x
Jugendquotient	27	22	23	27	32	32
Altenquotient	24	17	31	40	45	50
durchschnittliche Haushaltsgröße	.	2,57	2,33	2,29	x	x
Einpersonenhaushalte - Anteil an allen Haushalten	.	21,6	23,8	26,9	x	x
Beschäftigte - Anteil an Erwerbsfähigen in Prozent ¹⁾	.	47,9	59,1	66,4	x	x
Arbeitslose - Anteil an Erwerbsfähigen in Prozent	.	6,7	3,6	1,8	x	x
Wohnungsleerstand in Prozent	.	12,1	6,2	6,6	x	x

Altersstruktur

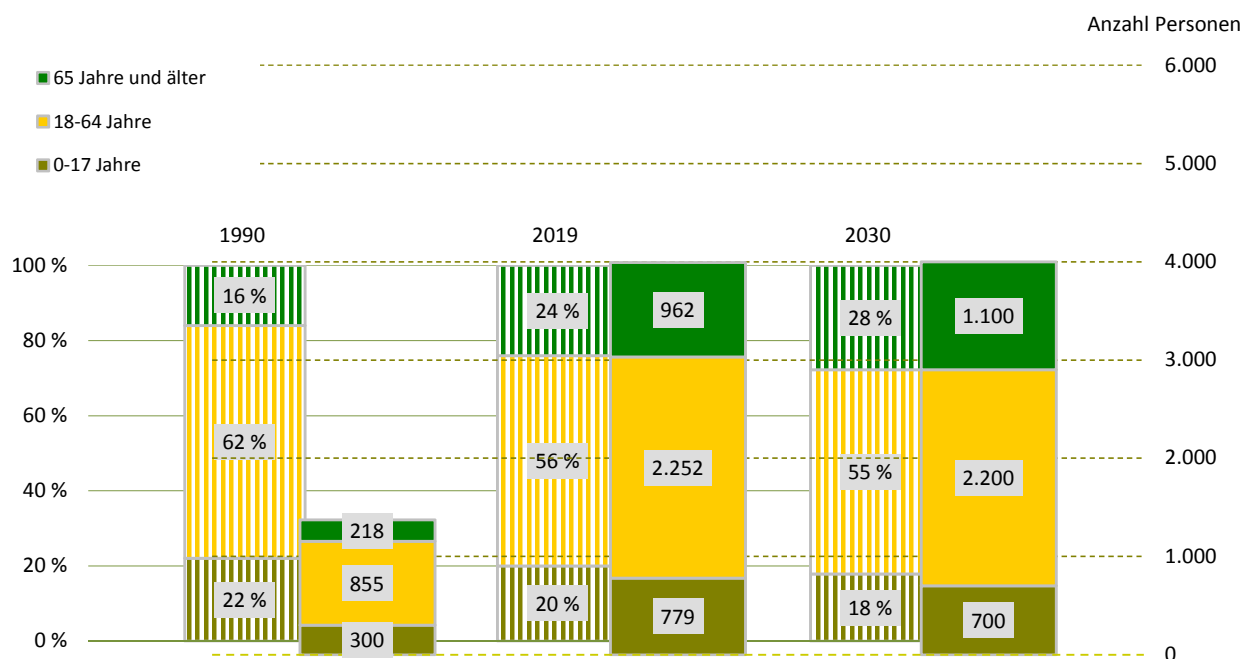

¹⁾ Daten von 2000 sind vom 30. Juni

Bevölkerungsdichte

552 Einwohner/km²

Bevölkerungsbestand

Einwohner mit Hauptwohnung

3.993

mit einer Religionszugehörigkeit
evangelisch¹⁾

975

19,0 %

römisch-katholisch¹⁾

5,4 %

Ausländer - Anteil weiblich
im Alter von 0 bis 17 Jahre

114

34,2 %

im Alter von 18 bis 59 Jahre

86,8 %

im Alter von 60 Jahren und älter

.

Deutsche mit Migrationshintergrund¹⁾
weiblich

89

2,2 %

55,1 %

Erwachsene

3.214

ledig

22,1 %

verheiratet

64,8 %

geschieden

6,9 %

verwitwet

6,2 %

Bevölkerungsbewegung

bezogen auf 1.000 Einwohner mit Hauptwohnung zum 31. Dezember 2018

Geburten

5

allgemeine Fruchtbarkeit zum Halbjahr 2019

39,3

Sterbefälle

6

Geburtenüberschuss/-defizit

- 1

Zuzüge von außerhalb

24

Umzüge aus anderen Stadtteilen

39

Fortzüge nach außerhalb

44

Umzüge in andere Stadtteile

32

Wanderungsgewinn/-verlust

- 13

Umzüge im Stadtteil

9

Bestandsänderung

zum Vorjahr

-56

-1,4 %

zum 31. Dezember 1990

2.620

190,8 %

Haushalte

Haushalte

1.722

mit 1 Person²⁾

464

26,9 %

männlich

49,8 %

weiblich

50,2 %

mit Kindern unter 18 Jahren²⁾

458

26,6 %

Alleinerziehende³⁾

54

11,8 %

¹⁾ Anteil an den Einwohnern mit Hauptwohnung

²⁾ Anteil an allen Haushalten

³⁾ Anteil an Haushalten mit Kindern

Lebensbaum im Vergleich mit der Gesamtstadt in Prozent

männlich 50,4 % Anteil 49,6 % weiblich

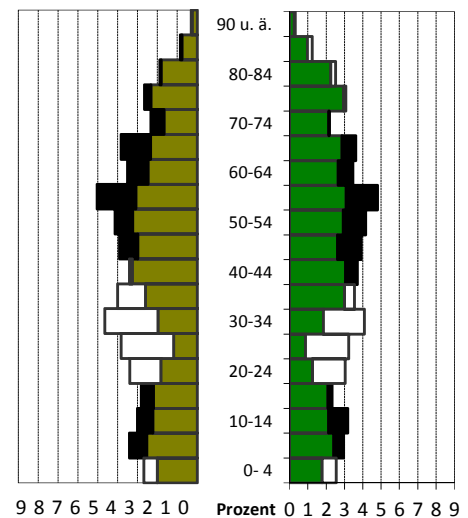

schwarz: im Stadtteil größerer Anteil
weiß: in Gesamtstadt größerer Anteil

Wohndauer in Prozent Einzug in die jetzige Wohnung

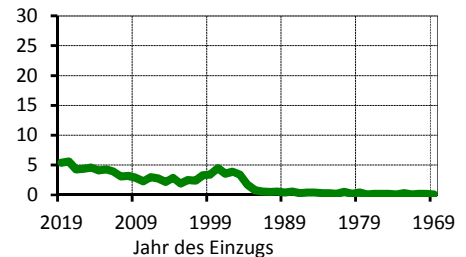

Mittelwert: 14,7 Jahre

Einzug 2017 bis 2019: 15,3 %

Haushalte nach der Personenzahl in Prozent

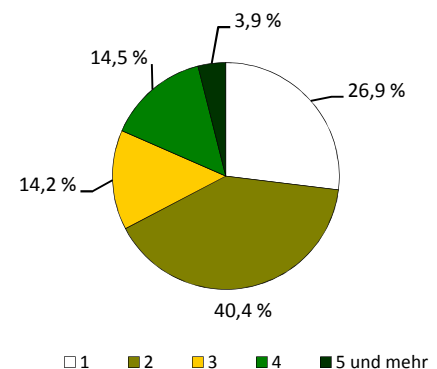

Sozialstruktur

Beschäftigte - Anteil weiblich	1.495	51,2 %
Arbeitslose - Anteil weiblich	41	48,8 %
erwerbsfähige Leistungsberechtigte ¹⁾	27	1,1 %
nicht erwerbsfähige Leistungsberechtigte ²⁾	11	1,7 %
Empfänger nach dem 3. Kapitel SGB XII	.	
Empfänger nach dem 4. Kapitel SGB XII	.	
Empfänger nach dem 7. Kapitel SGB XII	-	

Arbeitslosenanteil an den Erwerbsfähigen in Prozent

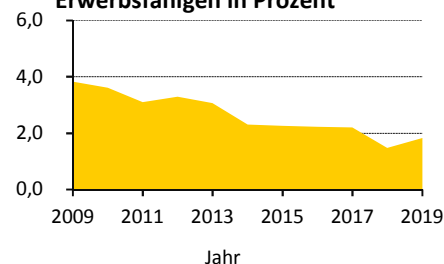

Ausgewählte Infrastruktureinrichtungen

Schulen (einschließlich Außenstellen)

Grundschulen
Oberschulen
Gymnasien
Förderschulen
Berufsschulen/Berufsschulzentren

Anzahl	Klassen	Schüler		
		insgesamt	je Klasse	Mädchenanteil
-	-	-	x	x
-	-	-	x	x
-	-	-	x	x
-	-	-	x	x
-	-	-	x	x

Kinder- und Jugendhilfe/-freizeiteinrichtungen	1 /	-
Senioren- und Pflegeheime/Plätze	- /	-
Beherbergungsstätten (zum Beispiel Hotels)	7	
Kino und Theater/Kulturzentren	- /	-
Museen/Bibliotheken	- /	2
Kirchen	-	
Hallenbäder/Freibäder	- /	-
Sportanlagen/Sporthallen	4 /	-
Apotheken	1	
Ärzte/Zahnärzte	2 /	1

Schüler an Allgemeinbildenden Schulen je 100 Einwohner

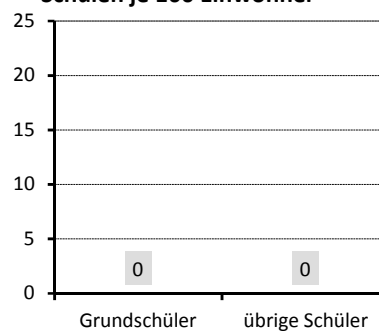

Gebäude und Wohnungen

Gebäude mit Wohnungen	1.283	
Eigenheime		92,3 %
große Wohngebäude		1,4 %
Wohnungen	1.816	
durchschnittliche Angebotsmiete	7,53 €/m²	
durchschnittliche Wohnfläche/Raumanzahl	104,5 m² /	4,0

Wohnungen nach Baujahr des Gebäudes in Prozent

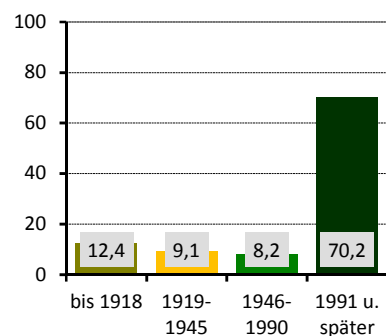

Bautätigkeit

	Genehmigungen	Fertigstellungen		
	2019	2017	2018	2019
Gebäude	8	5	12	11
Neubau von Eigenheimen	7	1	5	6
neugebaute Wohnungen	9	1	5	10
in Mehrfamilienhäusern	-	-	-	4
abgerissene Wohnungen	-	-	4	-
Wohnungen in umgebauten Gebäuden	6	4	7	11

¹⁾ nach dem SGB II - Anteil an Altersgruppe 15 bis 64 Jahre

²⁾ nach dem SGB II - Anteil an der Altersgruppe 0 bis 14 Jahre

Verkehr

zugelassene Kraftfahrzeuge	2.529	8 %
Anteil Krafträder		
Pkw insgesamt	2.184	
darunter nach Schadstoffgruppen		
rote Plakette	8	
gelbe Plakette	27	
grüne Plakette	2.113	
Privat-Pkw je 1.000 Haushalte	1.217	
Bevölkerungsanteil mit guter ÖPNV-Erreichbarkeit		89 %

Niederlassungen (Unternehmensregister)

insgesamt	155	
in den Branchen		
Verarbeitendes Gewerbe	5	3,2 %
Baugewerbe	26	16,8 %
Einzelhandel	6	3,9 %
Kfz-Handel	2	1,3 %
Gastgewerbe	4	2,6 %
freiberufl., wissenschaftl., techn. Dienstleistungen	42	27,1 %
Information und Kommunikation	8	5,2 %
Finanz- und Versicherungsdienstleistungen	3	1,9 %
Grundstücks- und Wohnungswesen	9	5,8 %
davon mit ... sozialversicherungspflichtig Beschäftigten		
0 bis 9	150	
10 bis 24	4	
25 bis 49	1	
50 bis 99	-	
100 und mehr	-	

Wahlen

Wahl zum ...	Bundestag am 24.09.2017	Landtag am 01.09.2019
Wahlbeteiligung	88,0 %	83,6 %
Stimmenanteile		
CDU	28,5 %	35,7 %
DIE LINKE	10,6 %	5,9 %
SPD	8,4 %	5,8 %
GRÜNE	6,3 %	12,9 %
FDP	15,1 %	9,4 %
AfD	26,0 %	23,5 %
Sonstige	5,0 %	6,8 %

PKW nach Kraftstoff-/Energiequelle in Prozent

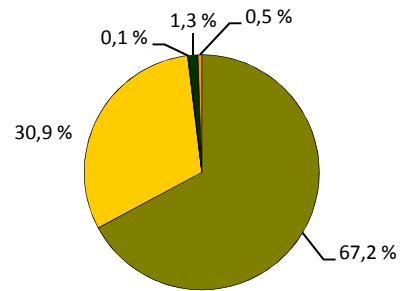

■ Benzin ■ Diesel ■ Elektro ■ Hybrid ■ Sonstige

Niederlassungen je 1.000 Einwohner

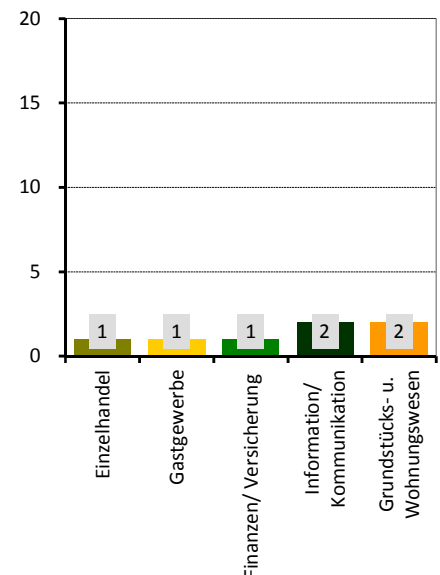

Stadtrat am 26.05.2019 in Prozent

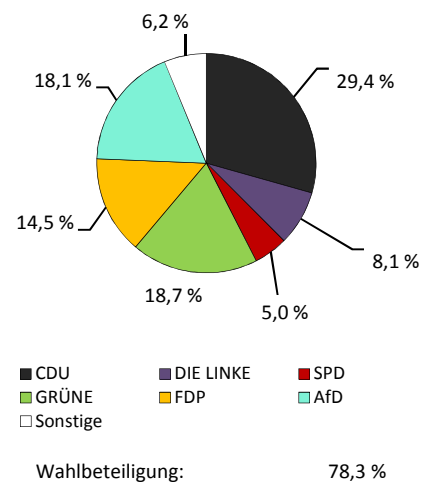

Stadtteil 47 - Schönhof/Schullwitz

Flächennutzung

	in ha
Gesamtfläche	2.695
Wohnbebauung	122
Sport- und Freizeitanlagen	6
Grün- und Freiflächen	52
Parkanlagen, Zoo, Botanischer Garten	-
Wald/Gehölz	491
Verkehrsflächen	1

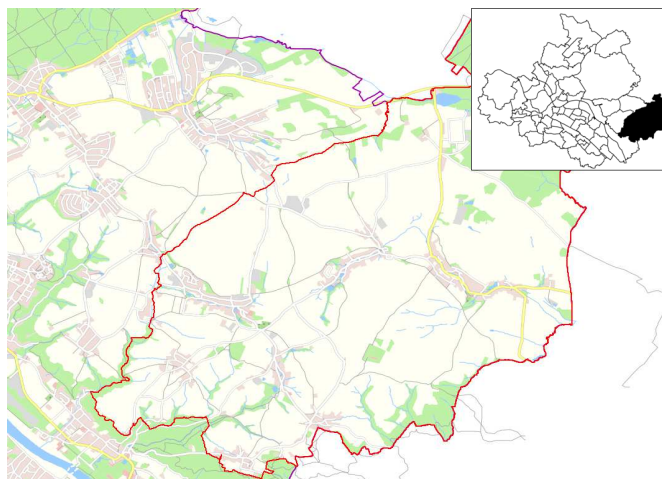

Quelle: Amt für Geodaten und Kataster 2016

Kennziffern

Einwohner mit Hauptwohnung	2.624
Durchschnittsalter	40,4
Ausländeranteil	0,4
Jugendquotient	35
Altenquotient	26
durchschnittliche Haushaltsgröße	2,59
Einpersonenhaushalte - Anteil an allen Haushalten	22,4
Beschäftigte - Anteil an Erwerbsfähigen in Prozent ¹⁾	53,1
Arbeitslose - Anteil an Erwerbsfähigen in Prozent	7,1
Wohnungsleerstand in Prozent	9,3

	1990	2000	2010	2019	2025	2030
Einwohner mit Hauptwohnung	2.624	3.300	3.184	3.409	3.500	3.500
Durchschnittsalter	.	40,4	44,1	44,2	45,3	46,6
Ausländeranteil	.	0,4	0,4	0,7	x	x
Jugendquotient	35	20	22	29	37	32
Altenquotient	26	22	29	35	42	47
durchschnittliche Haushaltsgröße	.	2,59	2,38	2,37	x	x
Einpersonenhaushalte - Anteil an allen Haushalten	.	22,4	24,1	25,9	x	x
Beschäftigte - Anteil an Erwerbsfähigen in Prozent ¹⁾	.	53,1	65,2	72,1	x	x
Arbeitslose - Anteil an Erwerbsfähigen in Prozent	.	7,1	6,0	2,0	x	x
Wohnungsleerstand in Prozent	.	9,3	9,1	6,6	x	x

Altersstruktur

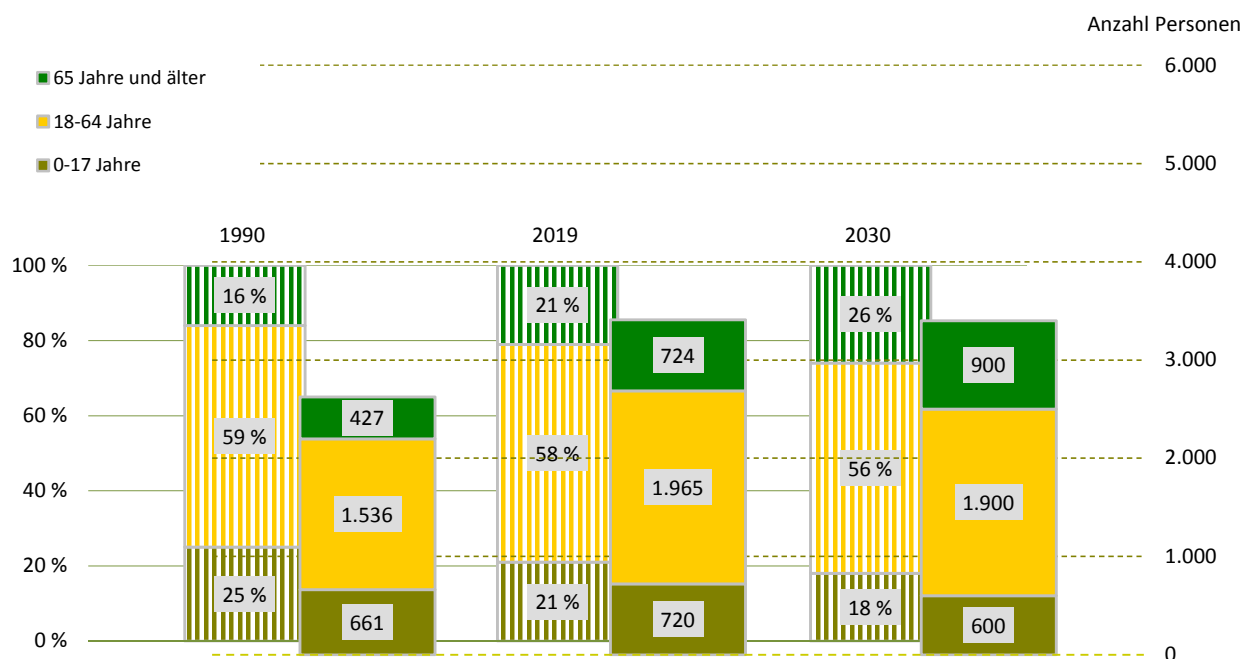

¹⁾ Daten von 2000 sind vom 30. Juni

Bevölkerungsdichte

127 Einwohner/km²

Bevölkerungsbestand

Einwohner mit Hauptwohnung

3.409

mit einer Religionszugehörigkeit
evangelisch¹⁾

1.000

25,3 %

römisch-katholisch¹⁾

4,0 %

Ausländer - Anteil weiblich

24

54,2 %

im Alter von 0 bis 17 Jahre

0,0 %

im Alter von 18 bis 59 Jahre

.

im Alter von 60 Jahren und älter

.

Deutsche mit Migrationshintergrund¹⁾

71

2,1 %

weiblich

43,7 %

Erwachsene

2.689

ledig

24,8 %

verheiratet

63,1 %

geschieden

5,8 %

verwitwet

6,3 %

Bevölkerungsbewegung

bezogen auf 1.000 Einwohner mit Hauptwohnung zum 31. Dezember 2018

Geburten

7

allgemeine Fruchtbarkeit zum Halbjahr 2019

45,9

Sterbefälle

8

Geburtenüberschuss/-defizit

- 1

Zuzüge von außerhalb

20

Umzüge aus anderen Stadtteilen

24

Fortzüge nach außerhalb

19

Umzüge in andere Stadtteile

27

Wanderungsgewinn/-verlust

- 2

Umzüge im Stadtteil

10

Bestandsänderung

zum Vorjahr

-12

-0,4 %

zum 31. Dezember 1990

785

29,9 %

Haushalte

Haushalte

1.445

mit 1 Person²⁾

374

25,9 %

männlich

52,4 %

weiblich

47,6 %

mit Kindern unter 18 Jahren²⁾

429

29,7 %

Alleinerziehende³⁾

59

13,8 %

¹⁾ Anteil an den Einwohnern mit Hauptwohnung

²⁾ Anteil an allen Haushalten

³⁾ Anteil an Haushalten mit Kindern

Lebensbaum im Vergleich mit der Gesamtstadt in Prozent

männlich 51,0 % Anteil 49,0 % weiblich

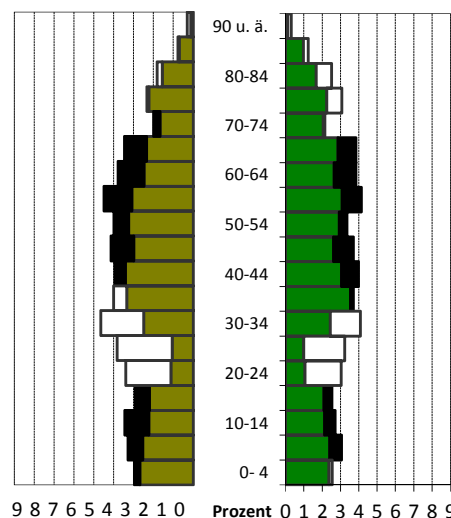
schwarz: im Stadtteil größerer Anteil
weiß: in Gesamtstadt größerer Anteil

Wohndauer in Prozent Einzug in die jetzige Wohnung

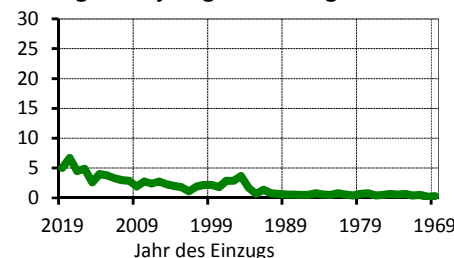

Mittelwert: 18,6 Jahre

Einzug 2017 bis 2019: 16,3 %

Haushalte nach der Personenzahl in Prozent

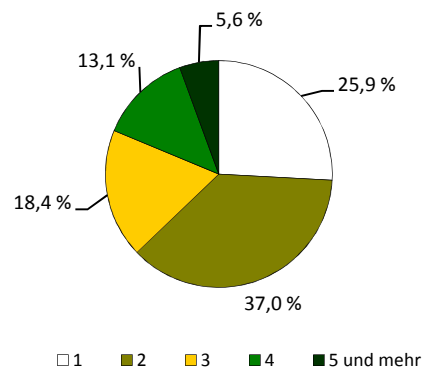

Sozialstruktur

Beschäftigte - Anteil weiblich	1.417	49,8 %
Arbeitslose - Anteil weiblich	39	41,0 %
erwerbsfähige Leistungsberechtigte ¹⁾	38	1,8 %
nicht erwerbsfähige Leistungsberechtigte ²⁾	9	1,5 %
Empfänger nach dem 3. Kapitel SGB XII	-	
Empfänger nach dem 4. Kapitel SGB XII	.	
Empfänger nach dem 7. Kapitel SGB XII	-	

Arbeitslosenanteil an den Erwerbsfähigen in Prozent

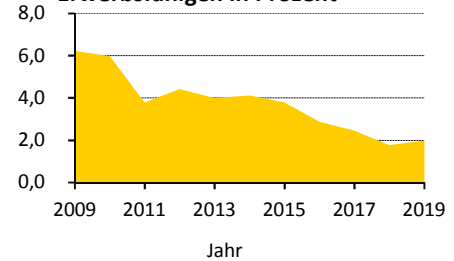

Ausgewählte Infrastruktureinrichtungen

Schulen (einschließlich Außenstellen)

Grundschulen
Oberschulen
Gymnasien
Förderschulen
Berufsschulen/Berufsschulzentren

Anzahl	Klassen	Schüler		
		insgesamt	je Klasse	Mädchenanteil
1	13	305	23,5	45,9 %
-	-	-	x	x
-	-	-	x	x
-	-	-	x	x
-	-	-	x	x

Kinder- und Jugendhilfe/-freizeiteinrichtungen	1 /	-
Senioren- und Pflegeheime/Plätze	- /	-
Beherbergungsstätten (zum Beispiel Hotels)	5	
Kino und Theater/Kulturzentren	- /	1
Museen/Bibliotheken	1 /	1
Kirchen	2	
Hallenbäder/Freibäder	- /	-
Sportanlagen/Sporthallen	8 /	2
Apotheken	1	
Ärzte/Zahnärzte	2 /	1

Schüler an Allgemeinbildenden Schulen je 100 Einwohner

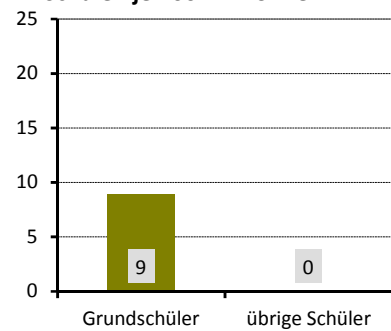

Gebäude und Wohnungen

Gebäude mit Wohnungen	1.073	
Eigenheime		92,3 %
große Wohngebäude		1,0 %
Wohnungen	1.537	
durchschnittliche Angebotsmiete	6,62 €/m²	
durchschnittliche Wohnfläche/Raumanzahl	95,2 m² /	3,9

Wohnungen nach Baujahr des Gebäudes in Prozent

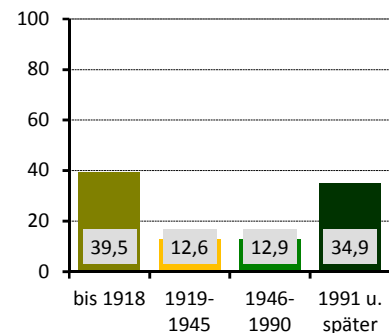

Bautätigkeit

	Genehmigungen	Fertigstellungen		
	2019	2017	2018	2019
Gebäude	14	22	31	10
Neubau von Eigenheimen	6	12	20	7
neugebaute Wohnungen	6	14	21	7
in Mehrfamilienhäusern	-	-	-	-
abgerissene Wohnungen		2	2	1
Wohnungen in umgebauten Gebäuden	8	10	12	1

¹⁾ nach dem SGB II - Anteil an Altersgruppe 15 bis 64 Jahre

²⁾ nach dem SGB II - Anteil an der Altersgruppe 0 bis 14 Jahre

Verkehr

zugelassene Kraftfahrzeuge	2.569	8 %
Anteil Krafträder		
Pkw insgesamt	2.033	
darunter nach Schadstoffgruppen		
rote Plakette	10	
gelbe Plakette	38	
grüne Plakette	1.944	
Privat-Pkw je 1.000 Haushalte	1.291	
Bevölkerungsanteil mit guter ÖPNV-Erreichbarkeit	83 %	

Niederlassungen (Unternehmensregister)

insgesamt	150	
in den Branchen		
Verarbeitendes Gewerbe	20	13,3 %
Baugewerbe	34	22,7 %
Einzelhandel	9	6,0 %
Kfz-Handel	5	3,3 %
Gastgewerbe	7	4,7 %
freiberufl., wissenschaftl., techn. Dienstleistungen	13	8,7 %
Information und Kommunikation	4	2,7 %
Finanz- und Versicherungsdienstleistungen	2	1,3 %
Grundstücks- und Wohnungswesen	3	2,0 %
davon mit ... sozialversicherungspflichtig Beschäftigten		
0 bis 9	137	
10 bis 24	7	
25 bis 49	2	
50 bis 99	1	
100 und mehr	3	

Wahlen

Wahl zum ...	Bundestag am 24.09.2017	Landtag am 01.09.2019
Wahlbeteiligung	79,8 %	78,1 %
Stimmenanteile		
CDU	28,4 %	31,9 %
DIE LINKE	10,1 %	6,8 %
SPD	6,6 %	5,4 %
GRÜNE	5,3 %	9,8 %
FDP	11,4 %	8,0 %
AfD	33,0 %	30,2 %
Sonstige	5,3 %	7,9 %

PKW nach Kraftstoff-/Energiequelle in Prozent

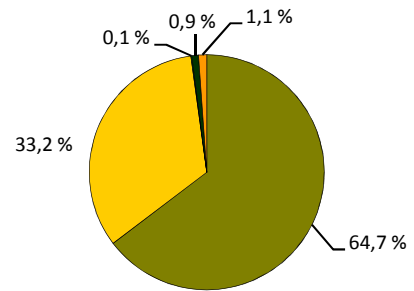

■ Benzin ■ Diesel ■ Elektro ■ Hybrid ■ Sonstige

Niederlassungen je 1.000 Einwohner

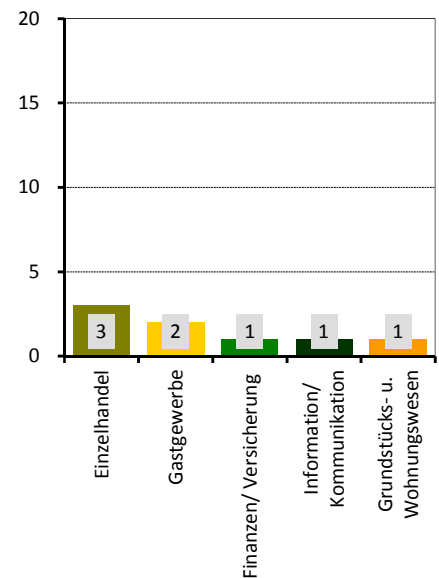

Stadtrat am 26.05.2019 in Prozent

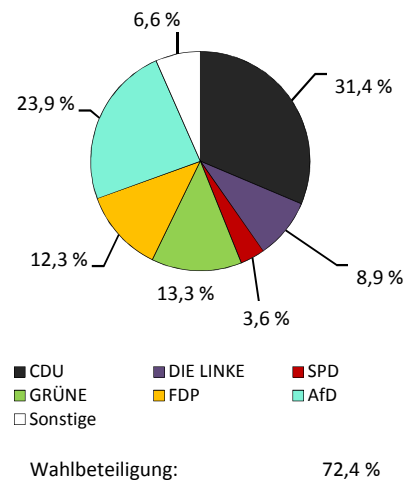

Stadtteil 51 - Blasewitz

Flächennutzung

	in ha
■ Gesamtfläche	285
■ Wohnbebauung	153
■ Sport- und Freizeitanlagen	8
■ Grün- und Freiflächen	7
■ Parkanlagen, Zoo, Botanischer Garten	1
■ Wald/Gehölz	22
■ Verkehrsflächen	1

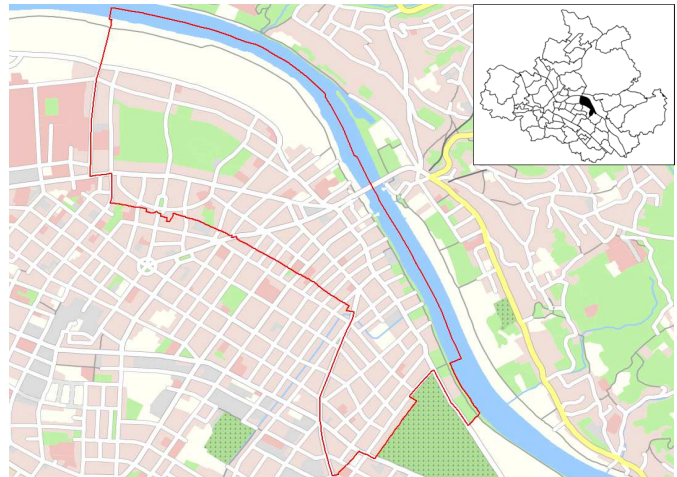

Quelle: Amt für Geodaten und Kataster 2016

Kennziffern

■ Einwohner mit Hauptwohnung	
■ Durchschnittsalter	
■ Ausländeranteil	
■ Jugendquotient	
■ Altenquotient	
■ durchschnittliche Haushaltsgröße	
■ Einpersonenhaushalte - Anteil an allen Haushalten	
■ Beschäftigte - Anteil an Erwerbsfähigen in Prozent ¹⁾	
■ Arbeitslose - Anteil an Erwerbsfähigen in Prozent	
■ Wohnungsleerstand in Prozent	

	1990	2000	2010	2019	2025	2030
Einwohner mit Hauptwohnung	7.430	8.105	9.987	10.348	10.300	10.100
Durchschnittsalter	36,9	39,3	41,7	43,8	44,9	45,7
Ausländeranteil	1,0	3,0	3,9	4,4	x	x
Jugendquotient	34	20	26	26	31	29
Altenquotient	22	18	32	36	38	42
durchschnittliche Haushaltsgröße	.	2,07	1,99	1,96	x	x
Einpersonenhaushalte - Anteil an allen Haushalten	.	40,6	42,8	45,6	x	x
Beschäftigte - Anteil an Erwerbsfähigen in Prozent ¹⁾	.	54,9	58,7	67,2	x	x
Arbeitslose - Anteil an Erwerbsfähigen in Prozent	.	7,6	4,5	2,0	x	x
Wohnungsleerstand in Prozent	.	25,5	12,3	8,6	x	x

Altersstruktur

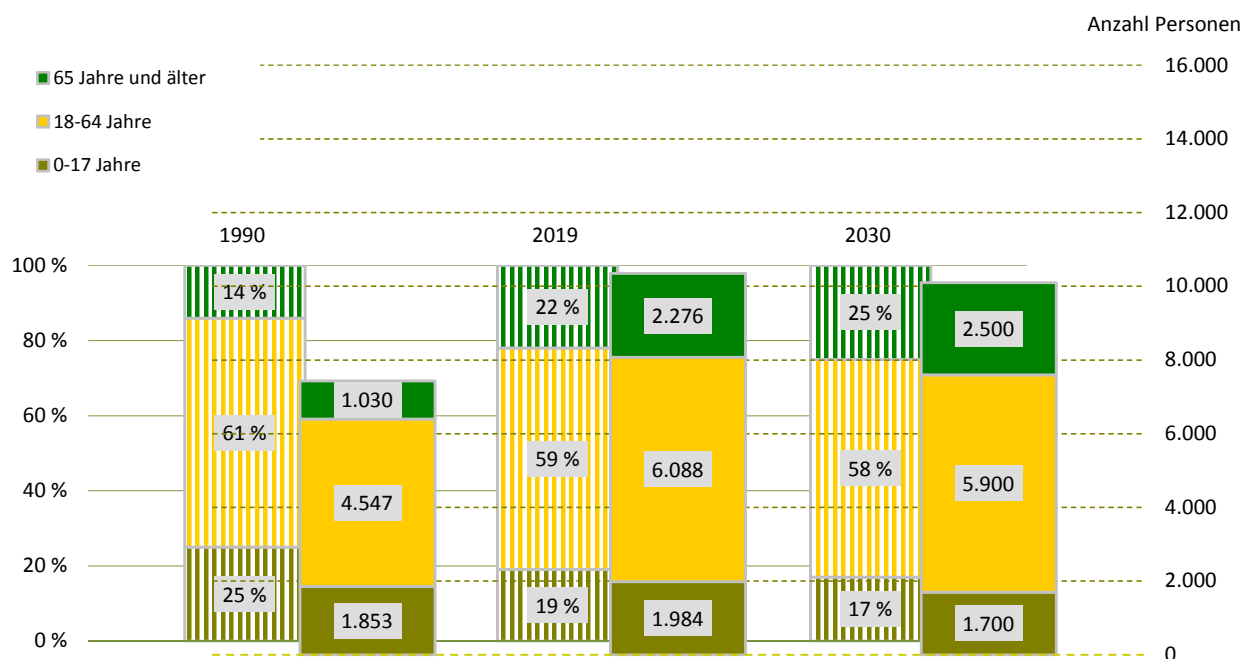

¹⁾ Daten von 2000 sind vom 30. Juni

Bevölkerungsdichte

3.636 Einwohner/km²

Bevölkerungsbestand

Einwohner mit Hauptwohnung

10.348

mit einer Religionszugehörigkeit

2.862

evangelisch¹⁾

20,4 %

römisch-katholisch¹⁾

7,3 %

Ausländer - Anteil weiblich

454

52,2 %

im Alter von 0 bis 17 Jahre

14,5 %

im Alter von 18 bis 59 Jahre

75,3 %

im Alter von 60 Jahren und älter

10,1 %

Deutsche mit Migrationshintergrund¹⁾

481

4,6 %

weiblich

50,3 %

Erwachsene

8.364

ledig

33,8 %

verheiratet

50,0 %

geschieden

8,8 %

verwitwet

7,4 %

Bevölkerungsbewegung

bezogen auf 1.000 Einwohner mit Hauptwohnung zum 31. Dezember 2018

Geburten

11

allgemeine Fruchtbarkeit zum Halbjahr 2019

63,6

Sterbefälle

13

Geburtenüberschuss/-defizit

- 2

Zuzüge von außerhalb

36

Umzüge aus anderen Stadtteilen

55

Fortzüge nach außerhalb

36

Umzüge in andere Stadtteile

52

Wanderungsgewinn/-verlust

3

Umzüge im Stadtteil

8

Bestandsänderung

zum Vorjahr

12

0,1 %

zum 31. Dezember 1990

2.918

39,3 %

Haushalte

Haushalte

5.202

mit 1 Person²⁾

2.373

45,6 %

männlich

46,1 %

weiblich

53,9 %

mit Kindern unter 18 Jahren²⁾

1.230

23,6 %

Alleinerziehende³⁾

214

17,4 %

¹⁾ Anteil an den Einwohnern mit Hauptwohnung

²⁾ Anteil an allen Haushalten

³⁾ Anteil an Haushalten mit Kindern

Lebensbaum im Vergleich mit der Gesamtstadt in Prozent

männlich 47,8 % Anteil 52,2 % weiblich

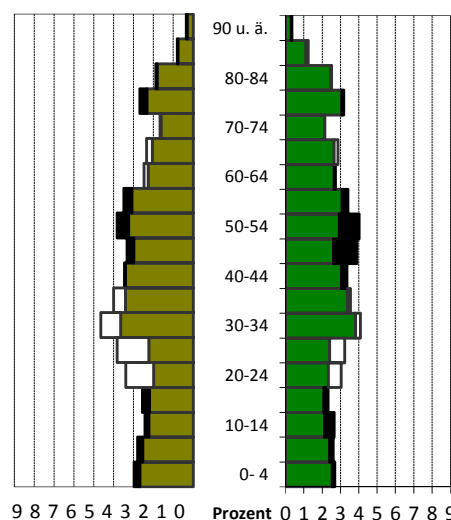
schwarz: im Stadtteil größerer Anteil
weiß: in Gesamtstadt größerer Anteil

Wohndauer in Prozent Einzug in die jetzige Wohnung

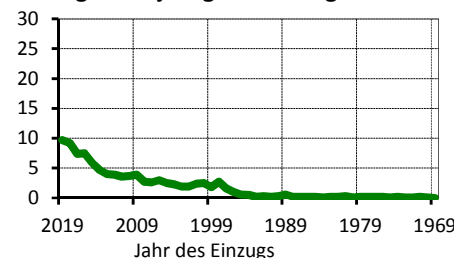

Mittelwert: 10,7 Jahre

Einzug 2017 bis 2019: 26,3 %

Haushalte nach der Personenzahl in Prozent

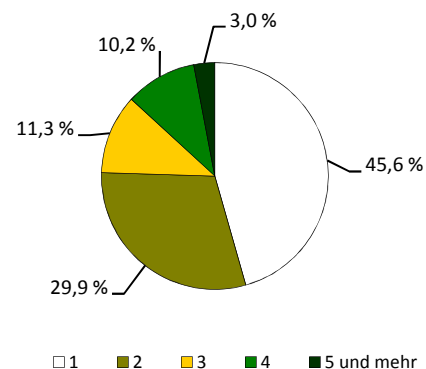

Sozialstruktur

Beschäftigte - Anteil weiblich	4.093	52,1 %
Arbeitslose - Anteil weiblich	119	42,0 %
erwerbsfähige Leistungsberechtigte ¹⁾	126	2,0 %
nicht erwerbsfähige Leistungsberechtigte ²⁾	36	2,2 %
Empfänger nach dem 3. Kapitel SGB XII	7	
Empfänger nach dem 4. Kapitel SGB XII	29	
Empfänger nach dem 7. Kapitel SGB XII	31	

Arbeitslosenanteil an den Erwerbsfähigen in Prozent

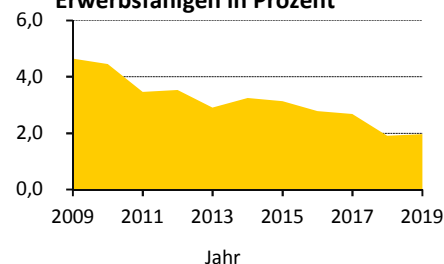

Ausgewählte Infrastruktureinrichtungen

Schulen (einschließlich Außenstellen)

Grundschulen
Oberschulen
Gymnasien
Förderschulen
Berufsschulen/Berufsschulzentren

Anzahl	Klassen	Schüler		
		insgesamt	je Klasse	Mädchenanteil
2	30	726	24,2	47,4 %
-	-	-	x	x
1	7	149	15,4	57,0 %
-	-	-	x	x
-	-	-	x	x

Kinder- und Jugendhilfe/-freizeiteinrichtungen	9 /	1
Senioren- und Pflegeheime/Plätze	4 /	274
Beherbergungsstätten (zum Beispiel Hotels)	17	
Kino und Theater/Kulturzentren	3 /	3
Museen/Bibliotheken	- /	1
Kirchen	3	
Hallenbäder/Freibäder	- /	-
Sportanlagen/Sporthallen	15 /	3
Apotheken	4	
Ärzte/Zahnärzte	99 /	14

Schüler an Allgemeinbildenden Schulen je 100 Einwohner

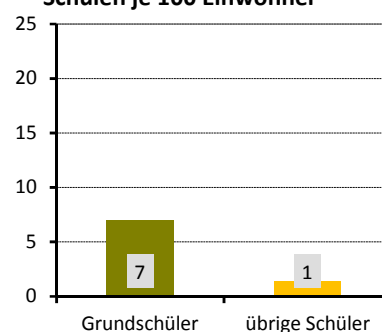

Gebäude und Wohnungen

Gebäude mit Wohnungen	1.161	
Eigenheime		37,8 %
große Wohngebäude		23,3 %
Wohnungen	5.287	
durchschnittliche Angebotsmiete	8,43 €/m²	
durchschnittliche Wohnfläche/Raumanzahl	84,6 m² /	3,1

Wohnungen nach Baujahr des Gebäudes in Prozent

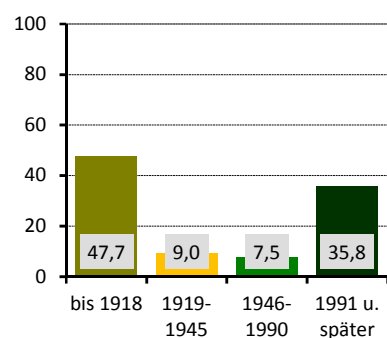

Bautätigkeit

	Genehmigungen	Fertigstellungen		
	2019	2017	2018	2019
Gebäude	6	11	19	10
Neubau von Eigenheimen	-	1	1	1
neugebaute Wohnungen	22	11	15	1
in Mehrfamilienhäusern	22	10	14	-
abgerissene Wohnungen	-	-	1	-
Wohnungen in umgebauten Gebäuden	6	16	60	37

¹⁾ nach dem SGB II - Anteil an Altersgruppe 15 bis 64 Jahre

²⁾ nach dem SGB II - Anteil an der Altersgruppe 0 bis 14 Jahre

Verkehr

zugelassene Kraftfahrzeuge	5.114	
Anteil Krafträder		5 %
Pkw insgesamt	4.593	
darunter nach Schadstoffgruppen		
rote Plakette	18	
gelbe Plakette	67	
grüne Plakette	4.422	
Privat-Pkw je 1.000 Haushalte	762	
Bevölkerungsanteil mit guter ÖPNV-Erreichbarkeit	94 %	

Niederlassungen (Unternehmensregister)

insgesamt	797	
in den Branchen		
Verarbeitendes Gewerbe	16	2,0 %
Baugewerbe	54	6,8 %
Einzelhandel	71	8,9 %
Kfz-Handel	4	0,5 %
Gastgewerbe	26	3,3 %
freiberufl., wissenschaftl., techn. Dienstleistungen	197	24,7 %
Information und Kommunikation	42	5,3 %
Finanz- und Versicherungsdienstleistungen	36	4,5 %
Grundstücks- und Wohnungswesen	76	9,5 %
davon mit ... sozialversicherungspflichtig Beschäftigten		
0 bis 9	710	
10 bis 24	58	
25 bis 49	20	
50 bis 99	6	
100 und mehr	3	

Wahlen

Wahl zum ...	Bundestag am 24.09.2017	Landtag am 01.09.2019
Wahlbeteiligung	86,0 %	80,6 %
Stimmenanteile		
CDU	28,7 %	32,7 %
DIE LINKE	14,7 %	8,6 %
SPD	10,4 %	9,3 %
GRÜNE	11,2 %	20,2 %
FDP	12,6 %	6,1 %
AfD	16,9 %	15,4 %
Sonstige	5,4 %	7,7 %

PKW nach Kraftstoff-/Energiequelle in Prozent

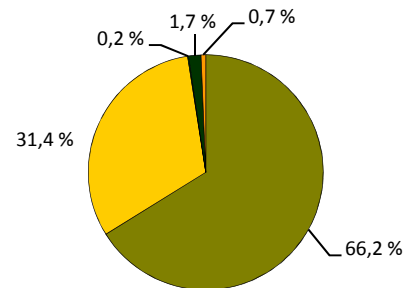

■ Benzin ■ Diesel ■ Elektro ■ Hybrid ■ Sonstige

Niederlassungen je 1.000 Einwohner

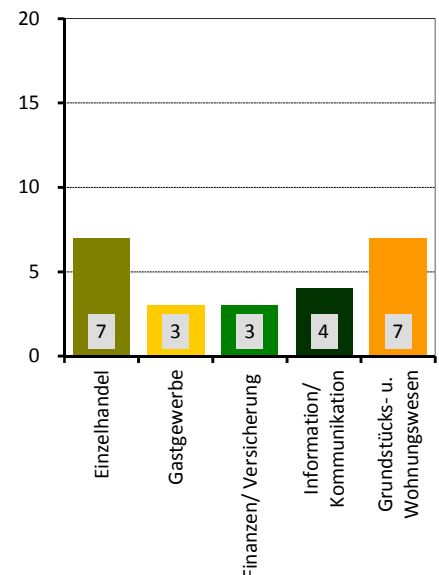

Stadtrat am 26.05.2019 in Prozent

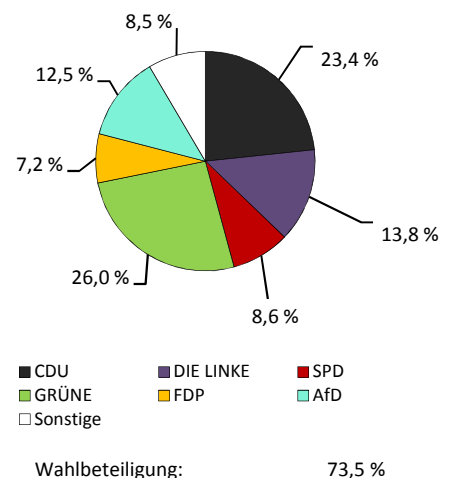

Stadtteil 52 - Striesen-Ost

■ Flächennutzung

■ Gesamtfläche	135
■ Wohnbebauung	102
■ Sport- und Freizeitanlagen	1
■ Grün- und Freiflächen	6
■ Parkanlagen, Zoo, Botanischer Garten	2
■ Wald/Gehölz	-
■ Verkehrsflächen	1

in ha
135
102
1
6
2
-
1

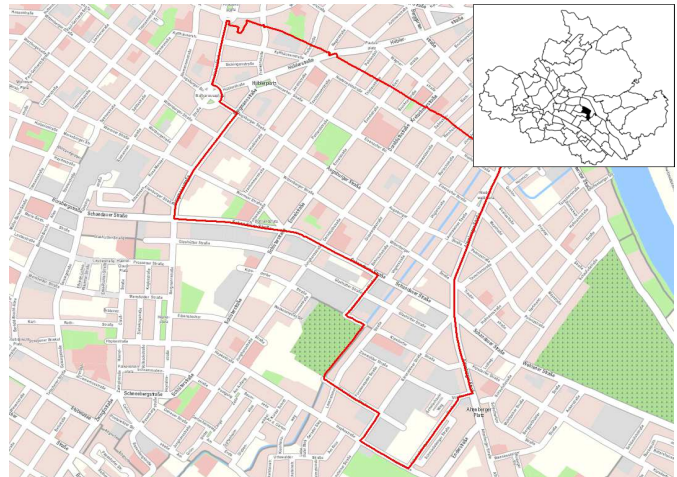

Quelle: Amt für Geodaten und Kataster 2016

■ Kennziffern

■ Einwohner mit Hauptwohnung	
■ Durchschnittsalter	
■ Ausländeranteil	
■ Jugendquotient	
■ Altenquotient	
■ durchschnittliche Haushaltsgröße	
■ Einpersonenhaushalte - Anteil an allen Haushalten	
■ Beschäftigte - Anteil an Erwerbsfähigen in Prozent ¹⁾	
■ Arbeitslose - Anteil an Erwerbsfähigen in Prozent	
■ Wohnungsleerstand in Prozent	

	1990	2000	2010	2019	2025	2030
Einwohner mit Hauptwohnung	11.567	11.023	13.706	15.447	15.800	15.600
Durchschnittsalter	34,9	36,2	36,5	38,7	40,9	42,7
Ausländeranteil	1,0	1,7	2,6	4,2	x	x
Jugendquotient	38	21	28	30	34	31
Altenquotient	20	14	18	20	25	30
durchschnittliche Haushaltsgröße	.	1,98	1,93	1,99	x	x
Einpersonenhaushalte - Anteil an allen Haushalten	.	44,8	47,8	47,1	x	x
Beschäftigte - Anteil an Erwerbsfähigen in Prozent ¹⁾	.	59,7	63,1	72,2	x	x
Arbeitslose - Anteil an Erwerbsfähigen in Prozent	.	8,3	4,4	2,4	x	x
Wohnungsleerstand in Prozent	.	20,1	8,3	6,5	x	x

■ Altersstruktur

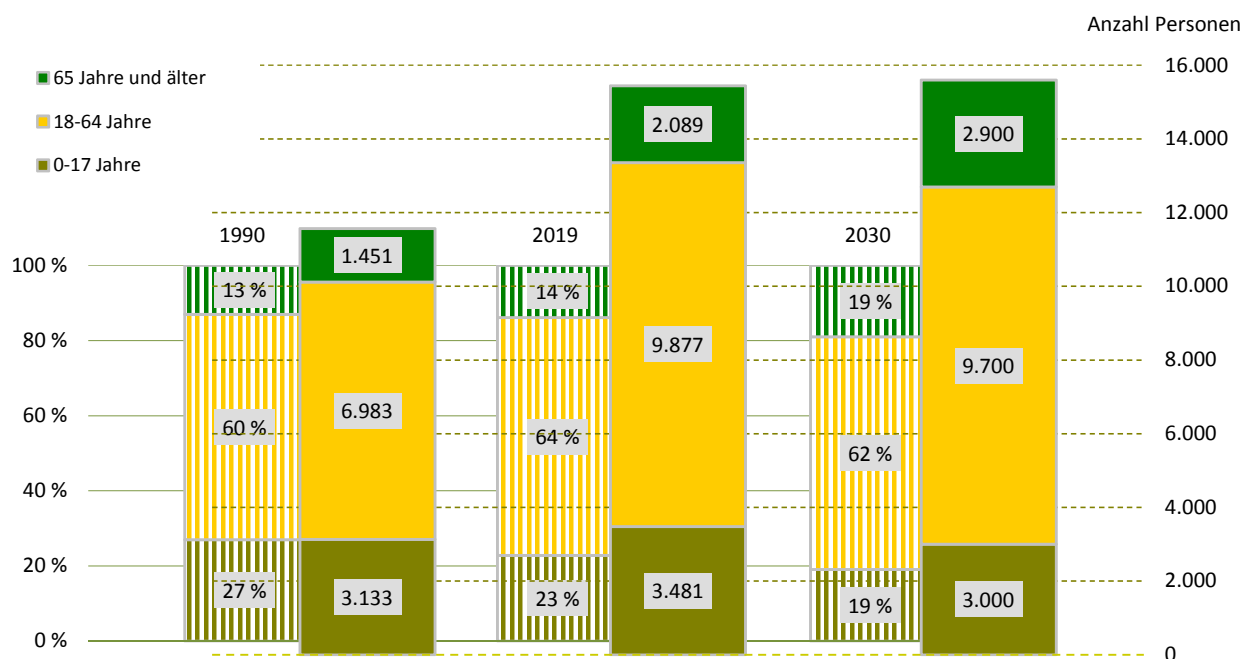

¹⁾ Daten von 2000 sind vom 30. Juni

Bevölkerungsdichte

11.452 Einwohner/km²

Bevölkerungsbestand

Einwohner mit Hauptwohnung

15.447

mit einer Religionszugehörigkeit

3.743

evangelisch¹⁾

17,7 %

römisch-katholisch¹⁾

6,5 %

Ausländer - Anteil weiblich

656

52,1 %

im Alter von 0 bis 17 Jahre

11,6 %

im Alter von 18 bis 59 Jahre

82,8 %

im Alter von 60 Jahren und älter

5,6 %

Deutsche mit Migrationshintergrund¹⁾

693

4,5 %

weiblich

52,5 %

Erwachsene

11.966

ledig

40,2 %

verheiratet

46,0 %

geschieden

8,9 %

verwitwet

4,9 %

Bevölkerungsbewegung

bezogen auf 1.000 Einwohner mit Hauptwohnung zum 31. Dezember 2018

Geburten

14

allgemeine Fruchtbarkeit zum Halbjahr 2019

66,6

Sterbefälle

5

Geburtenüberschuss/-defizit

9

Zuzüge von außerhalb

32

Umzüge aus anderen Stadtteilen

49

Fortzüge nach außerhalb

35

Umzüge in andere Stadtteile

57

Wanderungsgewinn/-verlust

- 11

Umzüge im Stadtteil

11

Bestandsänderung

zum Vorjahr

-45

-0,3 %

zum 31. Dezember 1990

3.880

33,5 %

Haushalte

Haushalte

7.713

mit 1 Person²⁾

3.629

47,1 %

männlich

48,5 %

weiblich

51,5 %

mit Kindern unter 18 Jahren²⁾

2.194

28,4 %

Alleinerziehende³⁾

401

18,3 %

¹⁾ Anteil an den Einwohnern mit Hauptwohnung

²⁾ Anteil an allen Haushalten

³⁾ Anteil an Haushalten mit Kindern

Lebensbaum im Vergleich mit der Gesamtstadt in Prozent

männlich 48,4 % Anteil 51,6 % weiblich

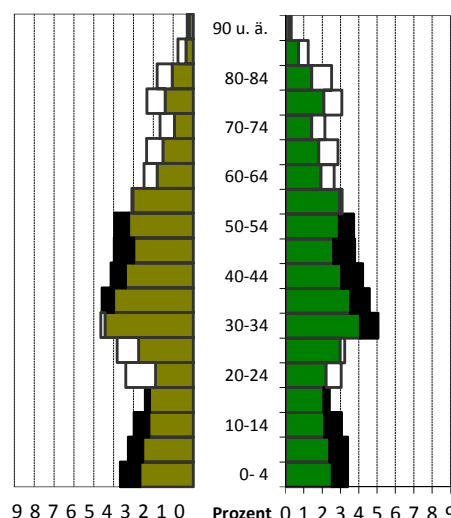
schwarz: im Stadtteil größerer Anteil
weiß: in Gesamtstadt größerer Anteil

Wohndauer in Prozent

Einzug in die jetzige Wohnung

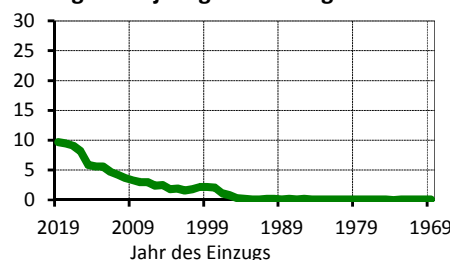

Mittelwert: 9,0 Jahre

Einzug 2017 bis 2019: 28,3 %

Haushalte nach der Personenzahl in Prozent

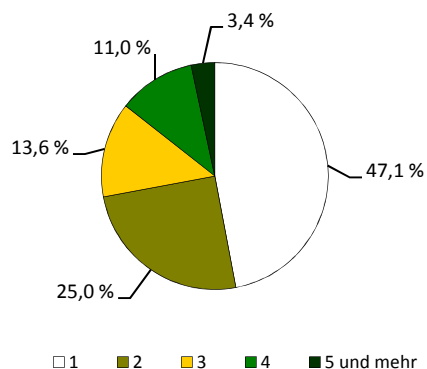

Sozialstruktur

Beschäftigte - Anteil weiblich	7.136	51,2 %
Arbeitslose - Anteil weiblich	233	38,6 %
erwerbsfähige Leistungsberechtigte ¹⁾	239	2,3 %
nicht erwerbsfähige Leistungsberechtigte ²⁾	60	2,0 %
Empfänger nach dem 3. Kapitel SGB XII	.	
Empfänger nach dem 4. Kapitel SGB XII	36	
Empfänger nach dem 7. Kapitel SGB XII	15	

Arbeitslosenanteil an den Erwerbsfähigen in Prozent

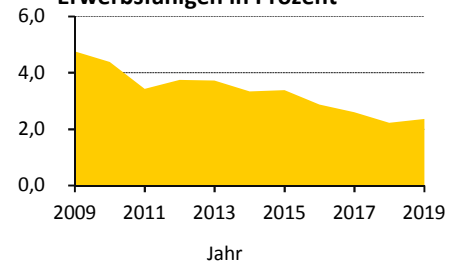

Ausgewählte Infrastruktureinrichtungen

Schulen (einschließlich Außenstellen)

Grundschulen
Oberschulen
Gymnasien
Förderschulen
Berufsschulen/Berufsschulzentren

Anzahl	Klassen	Schüler		
		insgesamt	je Klasse	Mädchenanteil
1	12	314	26,2	50,0 %
1	16	423	26,4	39,7 %
1	24	847	26,1	51,6 %
2	27	138	5,1	40,6 %
1	2	113	56,5	54,0 %

Kinder- und Jugendhilfe/-freizeiteinrichtungen	13 /	1
Senioren- und Pflegeheime/Plätze	2 /	89
Beherbergungsstätten (zum Beispiel Hotels)	7	
Kino und Theater/Kulturzentren	- /	1
Museen/Bibliotheken	- /	-
Kirchen	4	
Hallenbäder/Freibäder	- /	-
Sportanlagen/Sporthallen	5 /	2
Apotheken	3	
Ärzte/Zahnärzte	17 /	9

Schüler an Allgemeinbildenden Schulen je 100 Einwohner

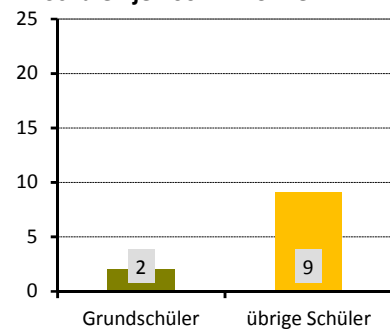

Gebäude und Wohnungen

Gebäude mit Wohnungen	890	
Eigenheime		15,2 %
große Wohngebäude		68,4 %
Wohnungen	7.672	
durchschnittliche Angebotsmiete	8,29 €/m²	
durchschnittliche Wohnfläche/Raumanzahl	77,1 m² /	2,9

Wohnungen nach Baujahr des Gebäudes in Prozent

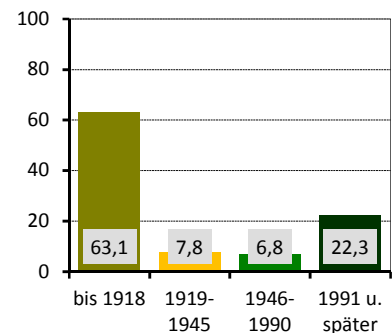

Bautätigkeit

	Genehmigungen	Fertigstellungen		
	2019	2017	2018	2019
Gebäude	12	12	13	4
Neubau von Eigenheimen	-	-	-	-
neugebaute Wohnungen	69	89	14	-
in Mehrfamilienhäusern	67	89	14	-
abgerissene Wohnungen	-	-	-	-
Wohnungen in umgebauten Gebäuden	120	17	110	60

¹⁾ nach dem SGB II - Anteil an Altersgruppe 15 bis 64 Jahre

²⁾ nach dem SGB II - Anteil an der Altersgruppe 0 bis 14 Jahre

Verkehr

zugelassene Kraftfahrzeuge	6.893	6 %
Anteil Krafträder		
Pkw insgesamt	6.171	
darunter nach Schadstoffgruppen		
rote Plakette	19	
gelbe Plakette	92	
grüne Plakette	5.965	
Privat-Pkw je 1.000 Haushalte	708	
Bevölkerungsanteil mit guter ÖPNV-Erreichbarkeit	99 %	

Niederlassungen (Unternehmensregister)

insgesamt	678	
in den Branchen		
Verarbeitendes Gewerbe	21	3,1 %
Baugewerbe	48	7,1 %
Einzelhandel	45	6,6 %
Kfz-Handel	4	0,6 %
Gastgewerbe	27	4,0 %
freiberufl., wissenschaftl., techn. Dienstleistungen	194	28,6 %
Information und Kommunikation	41	6,0 %
Finanz- und Versicherungsdienstleistungen	17	2,5 %
Grundstücks- und Wohnungswesen	29	4,3 %
davon mit ... sozialversicherungspflichtig Beschäftigten		
0 bis 9	623	
10 bis 24	31	
25 bis 49	9	
50 bis 99	9	
100 und mehr	6	

Wahlen

Wahl zum ...	Bundestag am 24.09.2017	Landtag am 01.09.2019
Wahlbeteiligung	86,4 %	81,7 %
Stimmenanteile		
CDU	26,5 %	29,0 %
DIE LINKE	14,5 %	8,7 %
SPD	10,8 %	10,5 %
GRÜNE	15,4 %	25,7 %
FDP	11,7 %	5,5 %
AfD	14,9 %	13,0 %
Sonstige	6,2 %	7,5 %

PKW nach Kraftstoff-/Energiequelle in Prozent

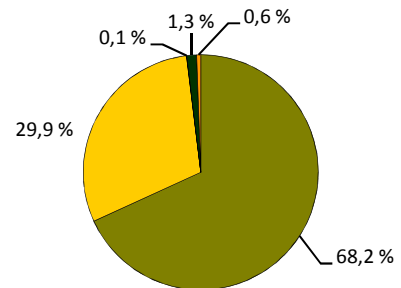

■ Benzin ■ Diesel ■ Elektro ■ Hybrid ■ Sonstige

Niederlassungen je 1.000 Einwohner

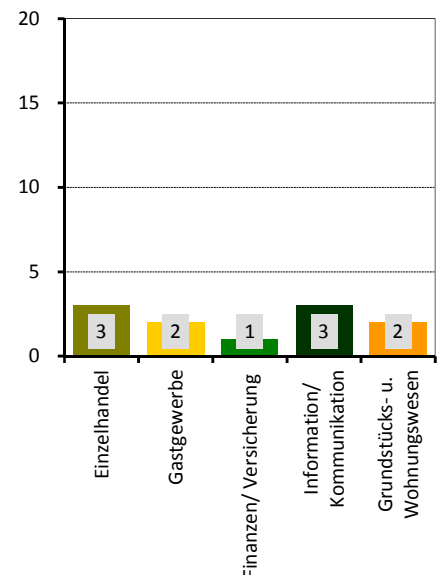

Stadtrat am 26.05.2019 in Prozent

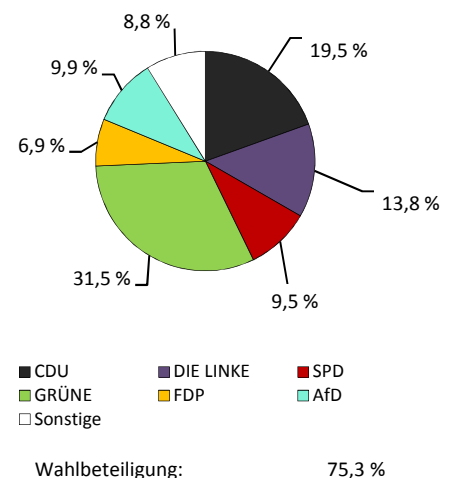

Stadtteil 53 - Striesen-Süd

Flächennutzung

- Gesamtfläche
- Wohnbebauung
- Sport- und Freizeitanlagen
- Grün- und Freiflächen
- Parkanlagen, Zoo, Botanischer Garten
- Wald/Gehölz
- Verkehrsflächen

in ha
133
70
3
15
-
-
9

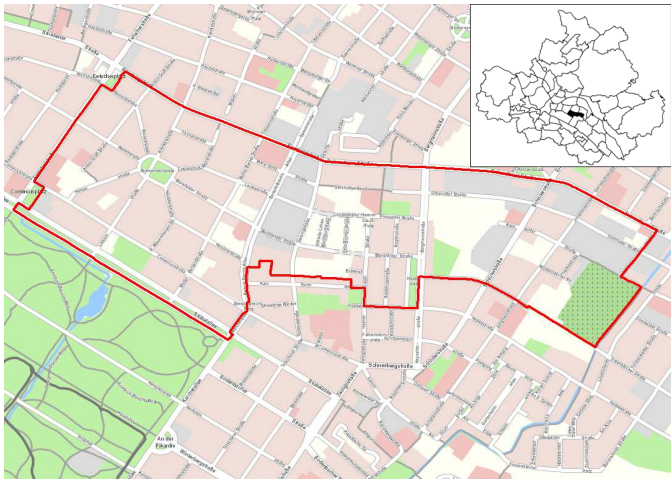

Quelle: Amt für Geodaten und Kataster 2016

Kennziffern

- Einwohner mit Hauptwohnung
- Durchschnittsalter
- Ausländeranteil
- Jugendquotient
- Altenquotient
- durchschnittliche Haushaltsgröße
- Einpersonenhaushalte - Anteil an allen Haushalten
- Beschäftigte - Anteil an Erwerbsfähigen in Prozent¹⁾
- Arbeitslose - Anteil an Erwerbsfähigen in Prozent
- Wohnungsleerstand in Prozent

	1990	2000	2010	2019	2025	2030
Einwohner mit Hauptwohnung	10.379	9.052	10.324	12.323	12.200	12.000
Durchschnittsalter	43,3	46,4	45,9	43,9	44,3	44,4
Ausländeranteil	1,1	2,3	3,7	9,2	x	x
Jugendquotient	24	17	18	23	31	30
Altenquotient	30	41	47	40	40	39
durchschnittliche Haushaltsgröße	.	1,86	1,71	1,76	x	x
Einpersonenhaushalte - Anteil an allen Haushalten	.	44,3	52,2	52,7	x	x
Beschäftigte - Anteil an Erwerbsfähigen in Prozent ¹⁾	.	55,7	57,4	67,9	x	x
Arbeitslose - Anteil an Erwerbsfähigen in Prozent	.	10,6	7,9	3,7	x	x
Wohnungsleerstand in Prozent	.	18,5	4,3	3,9	x	x

Altersstruktur

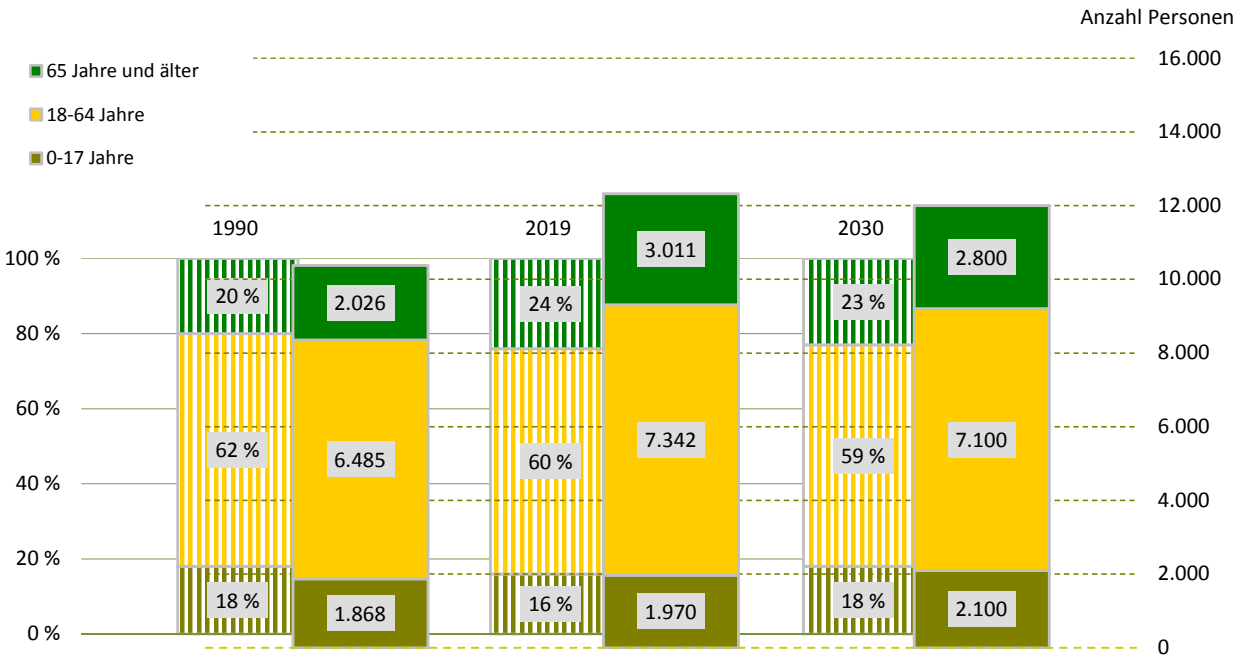

¹⁾ Daten von 2000 sind vom 30. Juni

Bevölkerungsdichte

9.281 Einwohner/km²

Bevölkerungsbestand

Einwohner mit Hauptwohnung

12.323

mit einer Religionszugehörigkeit

2.081

evangelisch¹⁾

11,7 %

römisch-katholisch¹⁾

5,1 %

Ausländer - Anteil weiblich

1.134

45,2 %

im Alter von 0 bis 17 Jahre

14,7 %

im Alter von 18 bis 59 Jahre

79,1 %

im Alter von 60 Jahren und älter

6,2 %

Deutsche mit Migrationshintergrund¹⁾

699

5,7 %

weiblich

52,1 %

Erwachsene

10.353

ledig

38,8 %

verheiratet

43,2 %

geschieden

9,5 %

verwitwet

8,4 %

Bevölkerungsbewegung

bezogen auf 1.000 Einwohner mit Hauptwohnung zum 31. Dezember 2018

Geburten

13

allgemeine Fruchtbarkeit zum Halbjahr 2019

67,3

Sterbefälle

10

Geburtenüberschuss/-defizit

3

Zuzüge von außerhalb

57

Umzüge aus anderen Stadtteilen

78

Fortzüge nach außerhalb

38

Umzüge in andere Stadtteile

62

Wanderungsgewinn/-verlust

35

Umzüge im Stadtteil

12

Bestandsänderung

zum Vorjahr

446

3,8 %

zum 31. Dezember 1990

1.944

18,7 %

Haushalte

Haushalte

6.899

mit 1 Person²⁾

3.639

52,7 %

männlich

46,4 %

weiblich

53,6 %

mit Kindern unter 18 Jahren²⁾

1.284

18,6 %

Alleinerziehende³⁾

253

19,7 %

¹⁾ Anteil an den Einwohnern mit Hauptwohnung

²⁾ Anteil an allen Haushalten

³⁾ Anteil an Haushalten mit Kindern

Lebensbaum im Vergleich mit der Gesamtstadt in Prozent

männlich 48,2 % Anteil 51,8 % weiblich

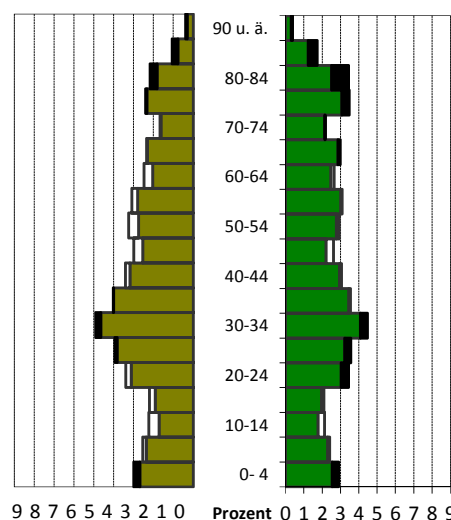
schwarz: im Stadtteil größerer Anteil
weiß: in Gesamtstadt größerer Anteil

Wohndauer in Prozent Einzug in die jetzige Wohnung

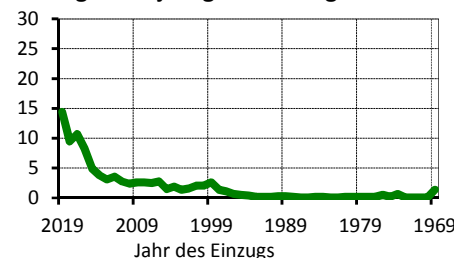

Mittelwert: 10,6 Jahre

Einzug 2017 bis 2019: 34,6 %

Haushalte nach der Personenzahl in Prozent

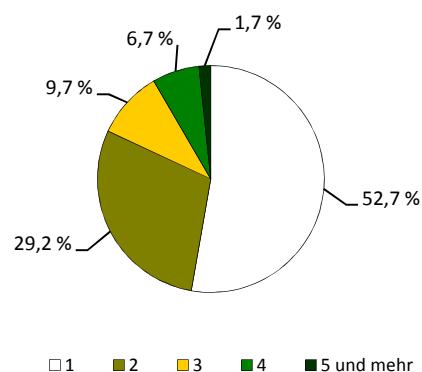

Sozialstruktur

Beschäftigte - Anteil weiblich	4.984	48,6 %
Arbeitslose - Anteil weiblich	275	40,4 %
erwerbsfähige Leistungsberechtigte ¹⁾	460	6,1 %
nicht erwerbsfähige Leistungsberechtigte ²⁾	119	6,9 %
Empfänger nach dem 3. Kapitel SGB XII	24	
Empfänger nach dem 4. Kapitel SGB XII	91	
Empfänger nach dem 7. Kapitel SGB XII	9	

Arbeitslosenanteil an den
Erwerbsfähigen in Prozent

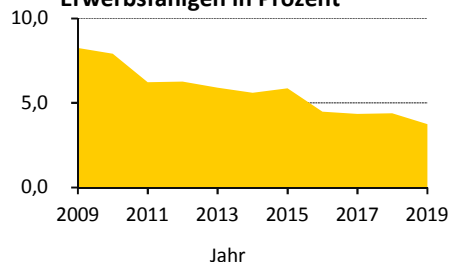

Ausgewählte Infrastruktureinrichtungen

Schulen (einschließlich Außenstellen)

Grundschulen
Oberschulen
Gymnasien
Förderschulen
Berufsschulen/Berufsschulzentren

Anzahl	Klassen	Schüler		
		insgesamt	je Klasse	Mädchenanteil
2	20	429	21,5	51,5 %
1	22	220	10,0	54,5 %
-	-	-	x	x
-	-	-	x	x
1	8	368	46,0	71,5 %

Kinder- und Jugendhilfe/-freizeiteinrichtungen	8 /	-
Senioren- und Pflegeheime/Plätze	3 /	155
Beherbergungsstätten (zum Beispiel Hotels)	3	
Kino und Theater/Kulturzentren	- /	1
Museen/Bibliotheken	1 /	-
Kirchen	1	
Hallenbäder/Freibäder	- /	-
Sportanlagen/Sporthallen	3 /	2
Apotheken	1	
Ärzte/Zahnärzte	16 /	4

Schüler an Allgemeinbildenden
Schulen je 100 Einwohner

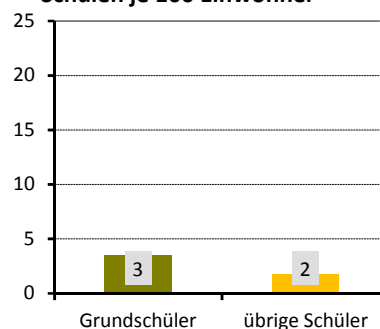

Gebäude und Wohnungen

Gebäude mit Wohnungen	636	
Eigenheime		9,0 %
große Wohngebäude		80,8 %
Wohnungen	6.762	
durchschnittliche Angebotsmiete	8,50 €/m²	
durchschnittliche Wohnfläche/Raumanzahl	68,9 m² /	2,7

Wohnungen nach Baujahr des
Gebäudes in Prozent

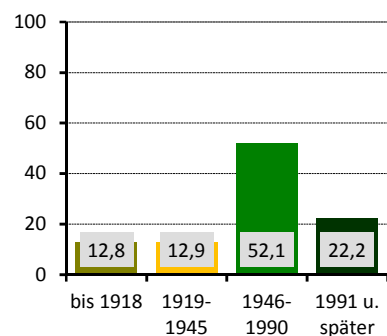

Bautätigkeit

	Genehmigungen	Fertigstellungen		
	2019	2017	2018	2019
Gebäude	5	16	1	36
Neubau von Eigenheimen	2	-	-	-
neugebaute Wohnungen	2	160	-	251
in Mehrfamilienhäusern	-	160	-	245
abgerissene Wohnungen		-	-	-
Wohnungen in umgebauten Gebäuden	11	12	-	155

¹⁾ nach dem SGB II - Anteil an Altersgruppe 15 bis 64 Jahre

²⁾ nach dem SGB II - Anteil an der Altersgruppe 0 bis 14 Jahre

Verkehr

zugelassene Kraftfahrzeuge	4.870	
Anteil Krafträder		4 %
Pkw insgesamt	4.455	
darunter nach Schadstoffgruppen		
rote Plakette	10	
gelbe Plakette	40	
grüne Plakette	4.377	
Privat-Pkw je 1.000 Haushalte	570	
Bevölkerungsanteil mit guter ÖPNV-Erreichbarkeit	100 %	

Niederlassungen (Unternehmensregister)

insgesamt	418	
in den Branchen		
Verarbeitendes Gewerbe	11	2,6 %
Baugewerbe	22	5,3 %
Einzelhandel	30	7,2 %
Kfz-Handel	8	1,9 %
Gastgewerbe	11	2,6 %
freiberufl., wissenschaftl., techn. Dienstleistungen	90	21,5 %
Information und Kommunikation	39	9,3 %
Finanz- und Versicherungsdienstleistungen	24	5,7 %
Grundstücks- und Wohnungswesen	26	6,2 %
davon mit ... sozialversicherungspflichtig Beschäftigten		
0 bis 9	357	
10 bis 24	36	
25 bis 49	8	
50 bis 99	9	
100 und mehr	8	

Wahlen

Wahl zum ...	Bundestag am 24.09.2017	Landtag am 01.09.2019
Wahlbeteiligung	79,8 %	74,2 %
Stimmenanteile		
CDU	24,4 %	29,3 %
DIE LINKE	18,0 %	11,7 %
SPD	11,8 %	8,9 %
GRÜNE	8,2 %	16,7 %
FDP	10,4 %	6,2 %
AfD	21,0 %	18,2 %
Sonstige	6,3 %	8,9 %

PKW nach Kraftstoff-/Energiequelle in Prozent

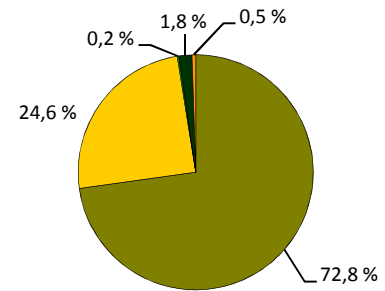

■ Benzin ■ Diesel ■ Elektro ■ Hybrid ■ Sonstige

Niederlassungen je 1.000 Einwohner

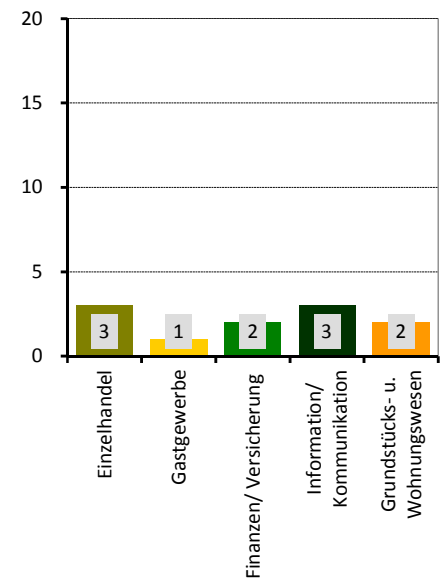

Stadtrat am 26.05.2019 in Prozent

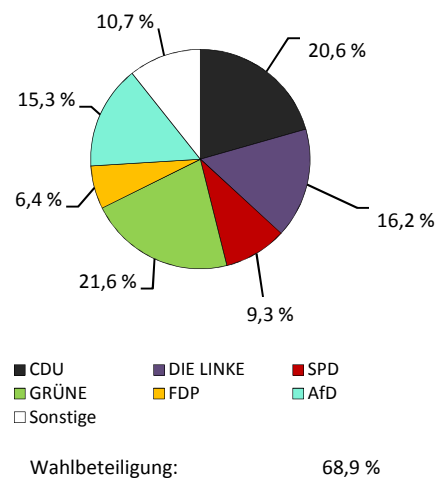

Stadtteil 54 - Striesen-West

■ Flächennutzung

■ Gesamtfläche	114
■ Wohnbebauung	78
■ Sport- und Freizeitanlagen	3
■ Grün- und Freiflächen	4
■ Parkanlagen, Zoo, Botanischer Garten	-
■ Wald/Gehölz	-
■ Verkehrsflächen	3

in ha
114
78
3
4
-
-
3

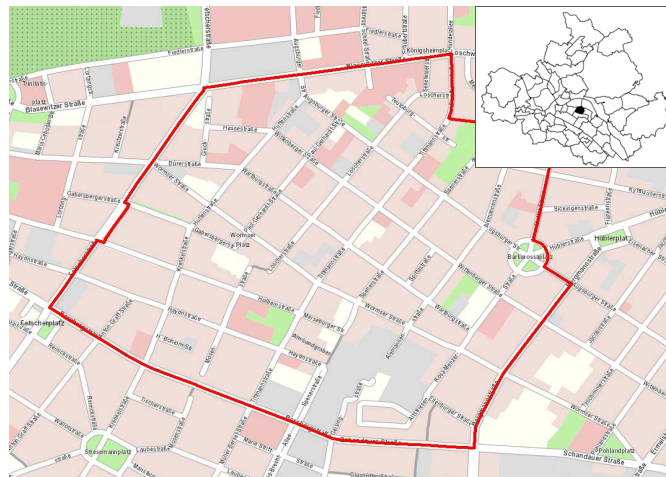

Quelle: Amt für Geodaten und Kataster 2016

■ Kennziffern

■ Einwohner mit Hauptwohnung	
■ Durchschnittsalter	
■ Ausländeranteil	
■ Jugendquotient	
■ Altenquotient	
■ durchschnittliche Haushaltsgröße	
■ Einpersonenhaushalte - Anteil an allen Haushalten	
■ Beschäftigte - Anteil an Erwerbsfähigen in Prozent ¹⁾	
■ Arbeitslose - Anteil an Erwerbsfähigen in Prozent	
■ Wohnungsleerstand in Prozent	

	1990	2000	2010	2019	2025	2030
Einwohner mit Hauptwohnung	10.564	10.753	12.037	13.260	13.100	13.000
Durchschnittsalter	40,3	44,7	45,0	44,7	44,5	44,5
Ausländeranteil	1,3	2,1	2,9	5,8	x	x
Jugendquotient	24	16	20	24	29	29
Altenquotient	18	32	48	41	38	38
durchschnittliche Haushaltsgröße	.	1,91	1,76	1,76	x	x
Einpersonenhaushalte - Anteil an allen Haushalten	.	40,2	49,1	53,3	x	x
Beschäftigte - Anteil an Erwerbsfähigen in Prozent ¹⁾	.	54,1	63,7	72,8	x	x
Arbeitslose - Anteil an Erwerbsfähigen in Prozent	.	8,3	5,2	2,6	x	x
Wohnungsleerstand in Prozent	.	17,1	5,8	4,5	x	x

■ Altersstruktur

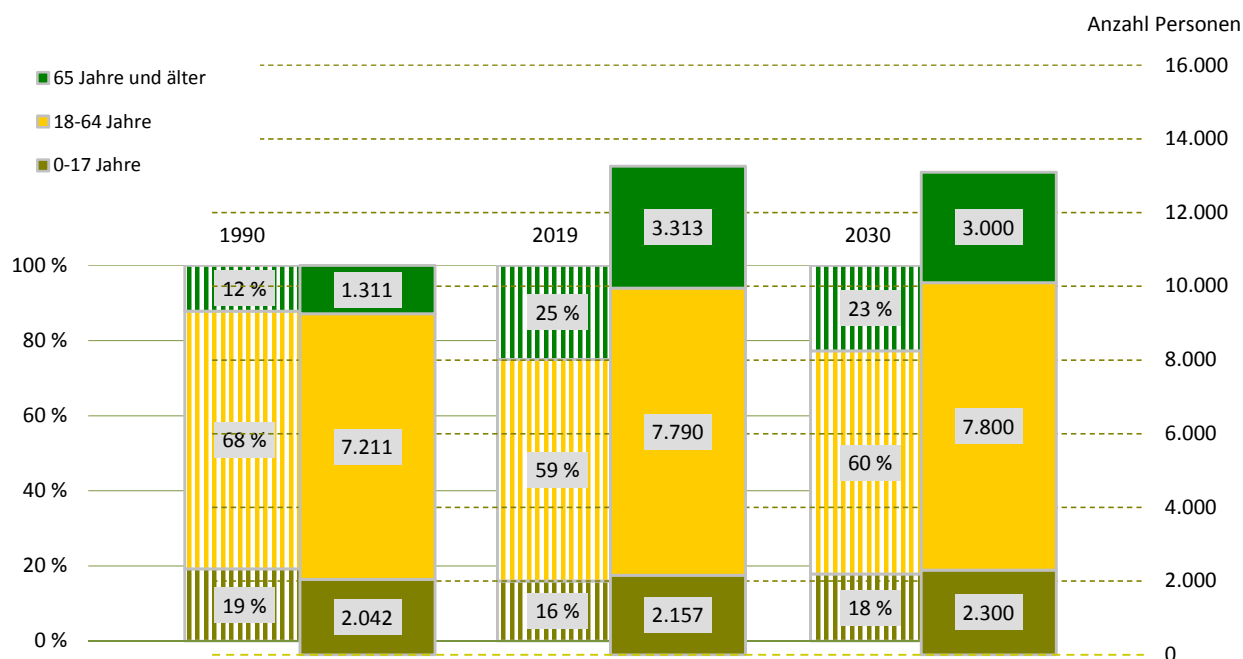

¹⁾ Daten von 2000 sind vom 30. Juni

Bevölkerungsdichte11.660 Einwohner/km²**Bevölkerungsbestand****Einwohner mit Hauptwohnung**

13.260

mit einer Religionszugehörigkeit

2.499

evangelisch¹⁾

14,0 %

römisch-katholisch¹⁾

4,8 %

Ausländer - Anteil weiblich

766

52,0 %

im Alter von 0 bis 17 Jahre

12,1 %

im Alter von 18 bis 59 Jahre

79,0 %

im Alter von 60 Jahren und älter

8,9 %

Deutsche mit Migrationshintergrund¹⁾

596

4,5 %

weiblich

53,5 %

Erwachsene

11.103

ledig

37,6 %

verheiratet

44,5 %

geschieden

9,3 %

verwitwet

8,6 %

Bevölkerungsbewegung

bezogen auf 1.000 Einwohner mit Hauptwohnung zum 31. Dezember 2018

Geburten

11

allgemeine Fruchtbarkeit zum Halbjahr 2019

58,4

Sterbefälle

8

Geburtenüberschuss/-defizit

3

Zuzüge von außerhalb

38

Umzüge aus anderen Stadtteilen

48

Fortzüge nach außerhalb

38

Umzüge in andere Stadtteile

60

Wanderungsgewinn/-verlust

- 12

Umzüge im Stadtteil

12

Bestandsänderung**zum Vorjahr**

-120

-0,9 %

zum 31. Dezember 1990

2.696

25,5 %

Haushalte**Haushalte**

7.409

mit 1 Person²⁾

3.947

53,3 %

männlich

44,4 %

weiblich

55,6 %

mit Kindern unter 18 Jahren²⁾

1.379

18,6 %

Alleinerziehende³⁾

269

19,5 %

Lebensbaum im Vergleich mit der Gesamtstadt in Prozent

männlich 46,8 % Anteil 53,2 % weiblich

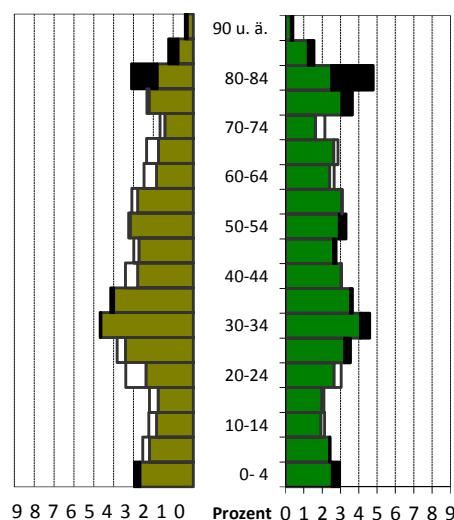

schwarz: im Stadtteil größerer Anteil

weiß: in Gesamtstadt größerer Anteil

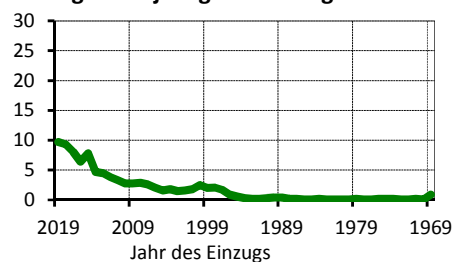
Wohndauer in Prozent**Einzug in die jetzige Wohnung**

Mittelwert: 12,4 Jahre

Einzug 2017 bis 2019: 27,1 %

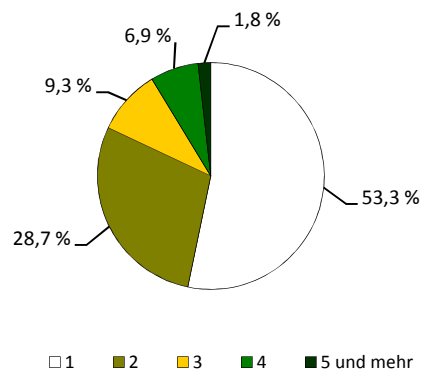
Haushalte nach der Personenzahl in Prozent¹⁾ Anteil an den Einwohnern mit Hauptwohnung²⁾ Anteil an allen Haushalten³⁾ Anteil an Haushalten mit Kindern

Sozialstruktur

Beschäftigte - Anteil weiblich	5.672	51,1 %
Arbeitslose - Anteil weiblich	203	41,9 %
erwerbsfähige Leistungsberechtigte ¹⁾	276	3,4 %
nicht erwerbsfähige Leistungsberechtigte ²⁾	78	4,1 %
Empfänger nach dem 3. Kapitel SGB XII	.	
Empfänger nach dem 4. Kapitel SGB XII	51	
Empfänger nach dem 7. Kapitel SGB XII	3	

Arbeitslosenanteil an den Erwerbsfähigen in Prozent

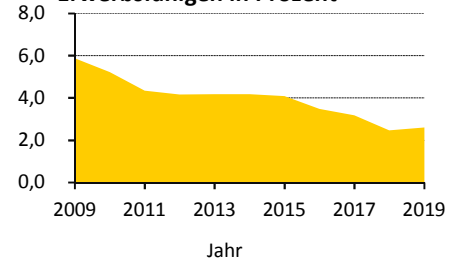

Ausgewählte Infrastruktureinrichtungen

Schulen (einschließlich Außenstellen)

Grundschulen
Oberschulen
Gymnasien
Förderschulen
Berufsschulen/Berufsschulzentren

Anzahl	Klassen	Schüler		
		insgesamt	je Klasse	Mädchenanteil
2	26	598	23,0	49,7 %
1	13	247	19,0	43,7 %
2	29	756	21,2	28,2 %
-	-	-	x	x
-	-	-	x	x

Kinder- und Jugendhilfe/-freizeiteinrichtungen	11 /	-
Senioren- und Pflegeheime/Plätze	2 /	44
Beherbergungsstätten (zum Beispiel Hotels)	7	
Kino und Theater/Kulturzentren	- /	-
Museen/Bibliotheken	- /	-
Kirchen	3	
Hallenbäder/Freibäder	- /	-
Sportanlagen/Sporthallen	2 /	4
Apotheken	1	
Ärzte/Zahnärzte	22 /	5

Schüler an Allgemeinbildenden Schulen je 100 Einwohner

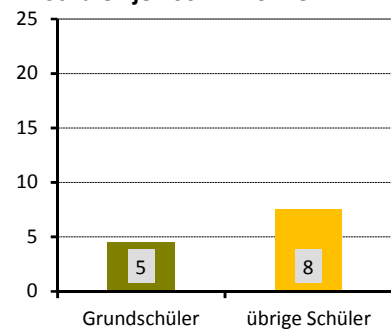

Gebäude und Wohnungen

Gebäude mit Wohnungen	727	
Eigenheime		8,8 %
große Wohngebäude		80,7 %
Wohnungen	7.281	
durchschnittliche Angebotsmiete	8,04 €/m²	
durchschnittliche Wohnfläche/Raumanzahl	69,1 m² /	2,7

Wohnungen nach Baujahr des Gebäudes in Prozent

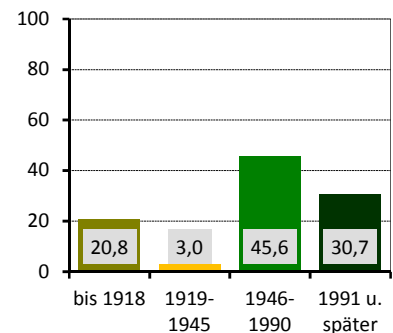

Bautätigkeit

	Genehmigungen	Fertigstellungen		
	2019	2017	2018	2019
Gebäude	7	4	10	1
Neubau von Eigenheimen	-	-	1	-
neugebaute Wohnungen	76	32	30	-
in Mehrfamilienhäusern	76	32	29	-
abgerissene Wohnungen	-	1	-	-
Wohnungen in umgebauten Gebäuden	-	2	41	17

¹⁾ nach dem SGB II - Anteil an Altersgruppe 15 bis 64 Jahre

²⁾ nach dem SGB II - Anteil an der Altersgruppe 0 bis 14 Jahre

Verkehr

zugelassene Kraftfahrzeuge	5.765	5 %
Anteil Krafträder		
Pkw insgesamt	5.227	
darunter nach Schadstoffgruppen		
rote Plakette	16	
gelbe Plakette	53	
grüne Plakette	5.092	
Privat-Pkw je 1.000 Haushalte	637	
Bevölkerungsanteil mit guter ÖPNV-Erreichbarkeit		86 %

Niederlassungen (Unternehmensregister)

insgesamt	433	
in den Branchen		
Verarbeitendes Gewerbe	16	3,7 %
Baugewerbe	40	9,2 %
Einzelhandel	33	7,6 %
Kfz-Handel	12	2,8 %
Gastgewerbe	17	3,9 %
freiberufl., wissenschaftl., techn. Dienstleistungen	92	21,2 %
Information und Kommunikation	25	5,8 %
Finanz- und Versicherungsdienstleistungen	8	1,8 %
Grundstücks- und Wohnungswesen	44	10,2 %
davon mit ... sozialversicherungspflichtig Beschäftigten		
0 bis 9	387	
10 bis 24	20	
25 bis 49	13	
50 bis 99	5	
100 und mehr	8	

Wahlen

Wahl zum ...	Bundestag am 24.09.2017	Landtag am 01.09.2019
Wahlbeteiligung	83,2 %	77,0 %
Stimmenanteile		
CDU	26,7 %	29,6 %
DIE LINKE	16,0 %	10,2 %
SPD	11,7 %	9,7 %
GRÜNE	8,7 %	17,7 %
FDP	11,0 %	6,3 %
AfD	18,9 %	18,0 %
Sonstige	6,9 %	8,6 %

PKW nach Kraftstoff-/Energiequelle in Prozent

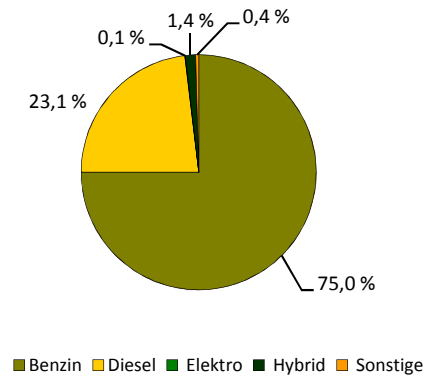

Niederlassungen je 1.000 Einwohner

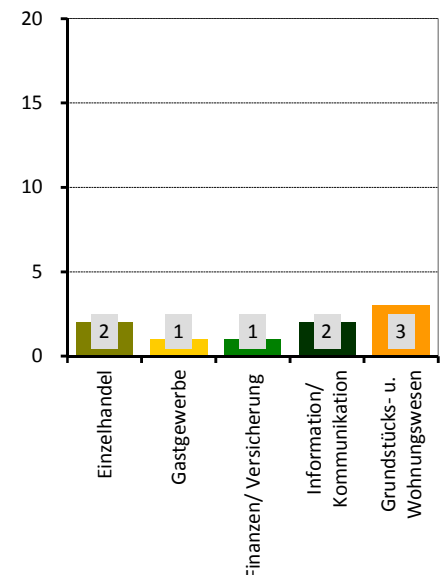

Stadtrat am 26.05.2019 in Prozent

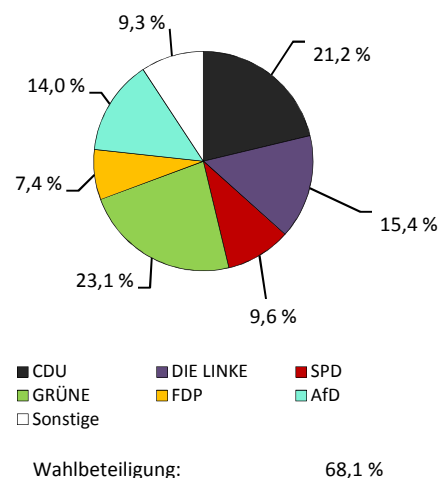

Stadtteil 55 - Tolkewitz/Seidnitz-Nord

Flächennutzung

	in ha
■ Gesamtfläche	214
■ Wohnbebauung	79
■ Sport- und Freizeitanlagen	3
■ Grün- und Freiflächen	6
■ Parkanlagen, Zoo, Botanischer Garten	1
■ Wald/Gehölz	8
■ Verkehrsflächen	5

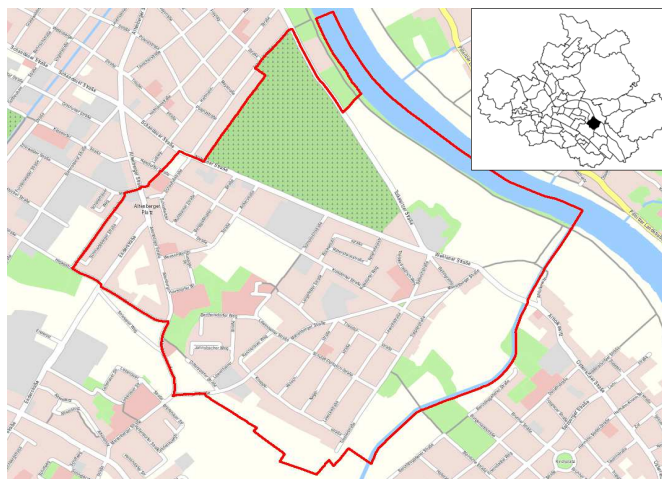

Quelle: Amt für Geodaten und Kataster 2016

Kennziffern

■ Einwohner mit Hauptwohnung	
■ Durchschnittsalter	
■ Ausländeranteil	
■ Jugendquotient	
■ Altenquotient	
■ durchschnittliche Haushaltsgröße	
■ Einpersonenhaushalte - Anteil an allen Haushalten	
■ Beschäftigte - Anteil an Erwerbsfähigen in Prozent ¹⁾	
■ Arbeitslose - Anteil an Erwerbsfähigen in Prozent	
■ Wohnungsleerstand in Prozent	

1990	2000	2010	2019	2025	2030
12.301	10.841	10.183	11.443	11.200	11.000
39,5	44,3	46,7	45,6	45,5	45,4
1,4	1,7	1,6	4,8	x	x
25	17	21	26	29	28
18	27	50	45	43	44
.	2,00	1,81	1,82	x	x
.	36,9	43,7	47,2	x	x
.	55,2	62,8	74,4	x	x
.	13,0	9,2	5,0	x	x
.	19,7	19,1	5,0	x	x

Altersstruktur

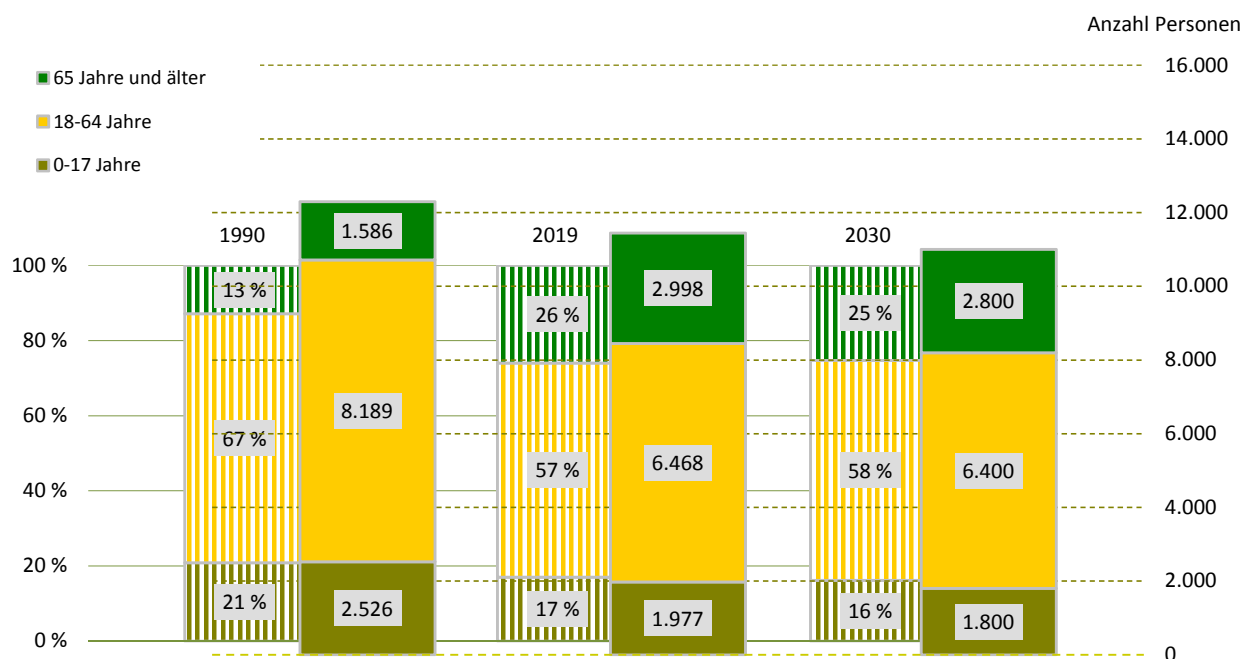

¹⁾ Daten von 2000 sind vom 30. Juni

Bevölkerungsdichte5.356 Einwohner/km²**Bevölkerungsbestand****Einwohner mit Hauptwohnung**

11.443

mit einer Religionszugehörigkeit

1.495

evangelisch¹⁾

9,9 %

römisch-katholisch¹⁾

3,1 %

Ausländer - Anteil weiblich

552

48,7 %

im Alter von 0 bis 17 Jahre

20,7 %

im Alter von 18 bis 59 Jahre

70,3 %

im Alter von 60 Jahren und älter

9,1 %

Deutsche mit Migrationshintergrund¹⁾

415

3,6 %

weiblich

51,6 %

Erwachsene

9.466

ledig

34,3 %

verheiratet

46,7 %

geschieden

10,7 %

verwitwet

8,2 %

Bevölkerungsbewegung

bezogen auf 1.000 Einwohner mit Hauptwohnung zum 31. Dezember 2018

Geburten

11

allgemeine Fruchtbarkeit zum Halbjahr 2019

60,4

Sterbefälle

8

Geburtenüberschuss/-defizit

3

Zuzüge von außerhalb

27

Umzüge aus anderen Stadtteilen

47

Fortzüge nach außerhalb

28

Umzüge in andere Stadtteile

47

Wanderungsgewinn/-verlust

- 1

Umzüge im Stadtteil

11

Bestandsänderung**zum Vorjahr**

12

0,1 %

zum 31. Dezember 1990

-858

-7,0 %

Haushalte**Haushalte**

6.294

mit 1 Person²⁾

2.971

47,2 %

männlich

45,6 %

weiblich

54,4 %

mit Kindern unter 18 Jahren²⁾

1.311

20,8 %

Alleinerziehende³⁾

397

30,3 %

¹⁾ Anteil an den Einwohnern mit Hauptwohnung²⁾ Anteil an allen Haushalten³⁾ Anteil an Haushalten mit Kindern**Lebensbaum im Vergleich mit der Gesamtstadt in Prozent**

männlich 47,4 % Anteil 52,6 % weiblich

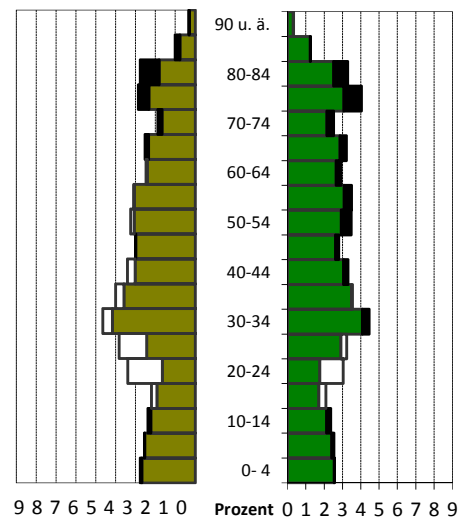
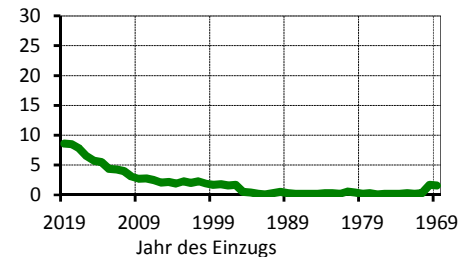
**Wohndauer in Prozent****Einzug in die jetzige Wohnung**

Mittelwert: 12,4 Jahre

Einzug 2017 bis 2019: 24,9 %

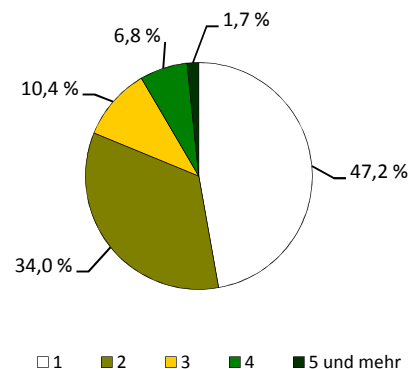
Haushalte nach der Personenzahl in Prozent

Sozialstruktur

Beschäftigte - Anteil weiblich	4.814	52,1 %
Arbeitslose - Anteil weiblich	326	48,2 %
erwerbsfähige Leistungsberechtigte ¹⁾	615	9,2 %
nicht erwerbsfähige Leistungsberechtigte ²⁾	272	15,7 %
Empfänger nach dem 3. Kapitel SGB XII	16	
Empfänger nach dem 4. Kapitel SGB XII	66	
Empfänger nach dem 7. Kapitel SGB XII	9	

Arbeitslosenanteil an den Erwerbsfähigen in Prozent

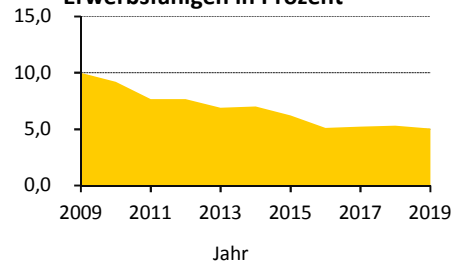

Ausgewählte Infrastruktureinrichtungen

Schulen (einschließlich Außenstellen)

Grundschulen
Oberschulen
Gymnasien
Förderschulen
Berufsschulen/Berufsschulzentren

Anzahl	Klassen	Schüler		
		insgesamt	je Klasse	Mädchenanteil
2	24	556	23,2	48,2 %
2	34	870	25,6	44,8 %
2	43	1.218	24,9	48,4 %
-	-	-	x	x
-	-	-	x	x

Kinder- und Jugendhilfe/-freizeiteinrichtungen	6 /	2
Senioren- und Pflegeheime/Plätze	1 /	21
Beherbergungsstätten (zum Beispiel Hotels)	2	
Kino und Theater/Kulturzentren	- /	-
Museen/Bibliotheken	- /	-
Kirchen	2	
Hallenbäder/Freibäder	- /	-
Sportanlagen/Sporthallen	1 /	4
Apotheken	1	
Ärzte/Zahnärzte	4 /	5

Schüler an Allgemeinbildenden Schulen je 100 Einwohner

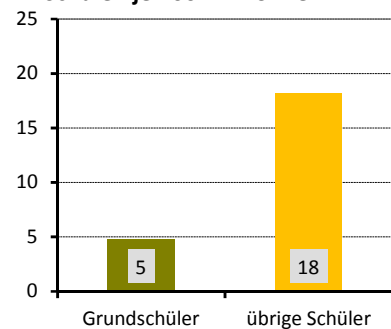

Gebäude und Wohnungen

Gebäude mit Wohnungen	820	
Eigenheime		18,8 %
große Wohngebäude		64,0 %
Wohnungen	6.326	
durchschnittliche Angebotsmiete	7,48 €/m²	
durchschnittliche Wohnfläche/Raumanzahl	64,9 m² /	2,8

Wohnungen nach Baujahr des Gebäudes in Prozent

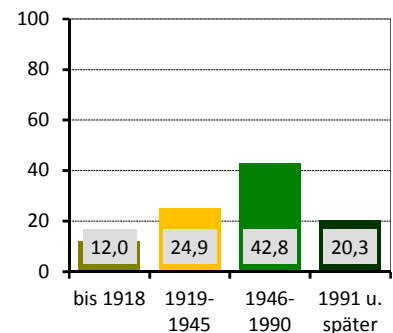

Bautätigkeit

	Genehmigungen	Fertigstellungen		
	2019	2017	2018	2019
Gebäude	31	8	19	3
Neubau von Eigenheimen	-	-	-	-
neugebaute Wohnungen	8	26	-	-
in Mehrfamilienhäusern	8	26	-	-
abgerissene Wohnungen	-	-	-	-
Wohnungen in umgebauten Gebäuden	304	56	133	46

¹⁾ nach dem SGB II - Anteil an Altersgruppe 15 bis 64 Jahre

²⁾ nach dem SGB II - Anteil an der Altersgruppe 0 bis 14 Jahre

Verkehr

zugelassene Kraftfahrzeuge	5.047	5 %
Anteil Krafträder		
Pkw insgesamt	4.630	
darunter nach Schadstoffgruppen		
rote Plakette	16	
gelbe Plakette	47	
grüne Plakette	4.522	
Privat-Pkw je 1.000 Haushalte	705	
Bevölkerungsanteil mit guter ÖPNV-Erreichbarkeit	92 %	

Niederlassungen (Unternehmensregister)

insgesamt	205	
in den Branchen		
Verarbeitendes Gewerbe	10	4,9 %
Baugewerbe	32	15,6 %
Einzelhandel	12	5,9 %
Kfz-Handel	2	1,0 %
Gastgewerbe	14	6,8 %
freiberufl., wissenschaftl., techn. Dienstleistungen	37	18,0 %
Information und Kommunikation	11	5,4 %
Finanz- und Versicherungsdienstleistungen	2	1,0 %
Grundstücks- und Wohnungswesen	16	7,8 %
davon mit ... sozialversicherungspflichtig Beschäftigten		
0 bis 9	189	
10 bis 24	12	
25 bis 49	1	
50 bis 99	3	
100 und mehr	-	

Wahlen

Wahl zum ...	Bundestag am 24.09.2017	Landtag am 01.09.2019
Wahlbeteiligung	77,1 %	67,9 %
Stimmenanteile		
CDU	23,5 %	28,7 %
DIE LINKE	16,6 %	11,6 %
SPD	10,6 %	8,5 %
GRÜNE	5,8 %	10,4 %
FDP	9,6 %	6,6 %
AfD	26,6 %	25,1 %
Sonstige	7,2 %	9,1 %

PKW nach Kraftstoff-/Energiequelle in Prozent

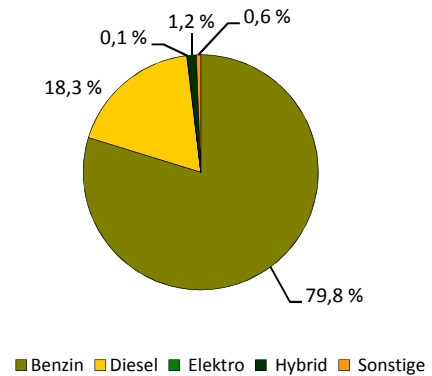

Niederlassungen je 1.000 Einwohner

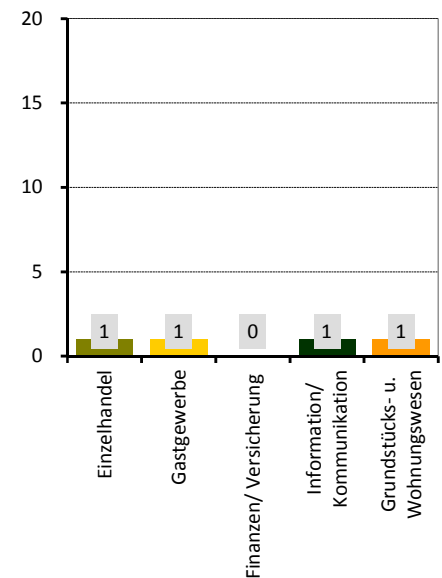

Stadtrat am 26.05.2019 in Prozent

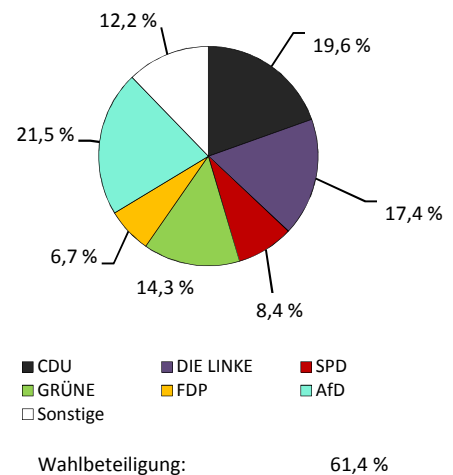

Stadtteil 56 - Seidnitz/Dobritz

Flächennutzung

■ Gesamtfläche	379
■ Wohnbebauung	93
■ Sport- und Freizeitanlagen	46
■ Grün- und Freiflächen	81
■ Parkanlagen, Zoo, Botanischer Garten	-
■ Wald/Gehölz	7
■ Verkehrsflächen	14

in ha

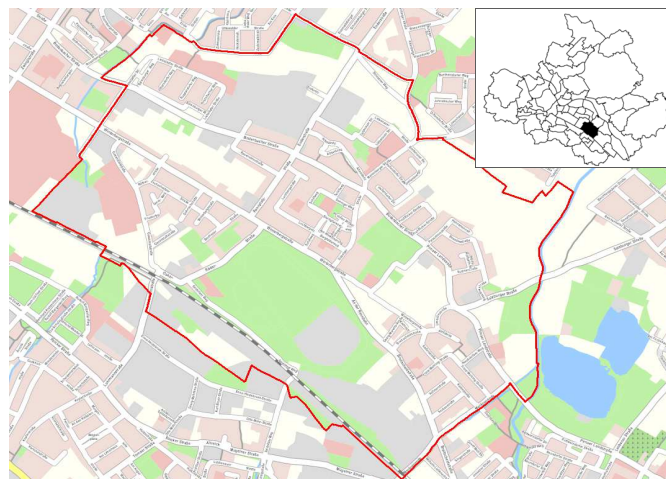

Quelle: Amt für Geodaten und Kataster 2016

Kennziffern

■ Einwohner mit Hauptwohnung	14.587	12.497	13.096	13.361	13.100	12.900
■ Durchschnittsalter	40,6	45,2	45,8	46,8	46,7	46,4
■ Ausländeranteil	0,8	1,0	1,4	3,6	x	x
■ Jugendquotient	21	13	18	20	27	27
■ Altenquotient	21	25	44	47	47	47
■ durchschnittliche Haushaltsgröße	.	1,87	1,73	1,70	x	x
■ Einpersonenhaushalte - Anteil an allen Haushalten	.	44,1	49,9	53,9	x	x
■ Beschäftigte - Anteil an Erwerbsfähigen in Prozent ¹⁾	.	58,2	62,5	76,5	x	x
■ Arbeitslose - Anteil an Erwerbsfähigen in Prozent	.	13,0	9,2	4,5	x	x
■ Wohnungsleerstand in Prozent	.	14,6	6,2	5,2	x	x

	1990	2000	2010	2019	2025	2030
Einwohner mit Hauptwohnung	14.587	12.497	13.096	13.361	13.100	12.900
Durchschnittsalter	40,6	45,2	45,8	46,8	46,7	46,4
Ausländeranteil	0,8	1,0	1,4	3,6	x	x
Jugendquotient	21	13	18	20	27	27
Altenquotient	21	25	44	47	47	47
durchschnittliche Haushaltsgröße	.	1,87	1,73	1,70	x	x
Einpersonenhaushalte - Anteil an allen Haushalten	.	44,1	49,9	53,9	x	x
Beschäftigte - Anteil an Erwerbsfähigen in Prozent ¹⁾	.	58,2	62,5	76,5	x	x
Arbeitslose - Anteil an Erwerbsfähigen in Prozent	.	13,0	9,2	4,5	x	x
Wohnungsleerstand in Prozent	.	14,6	6,2	5,2	x	x

Altersstruktur

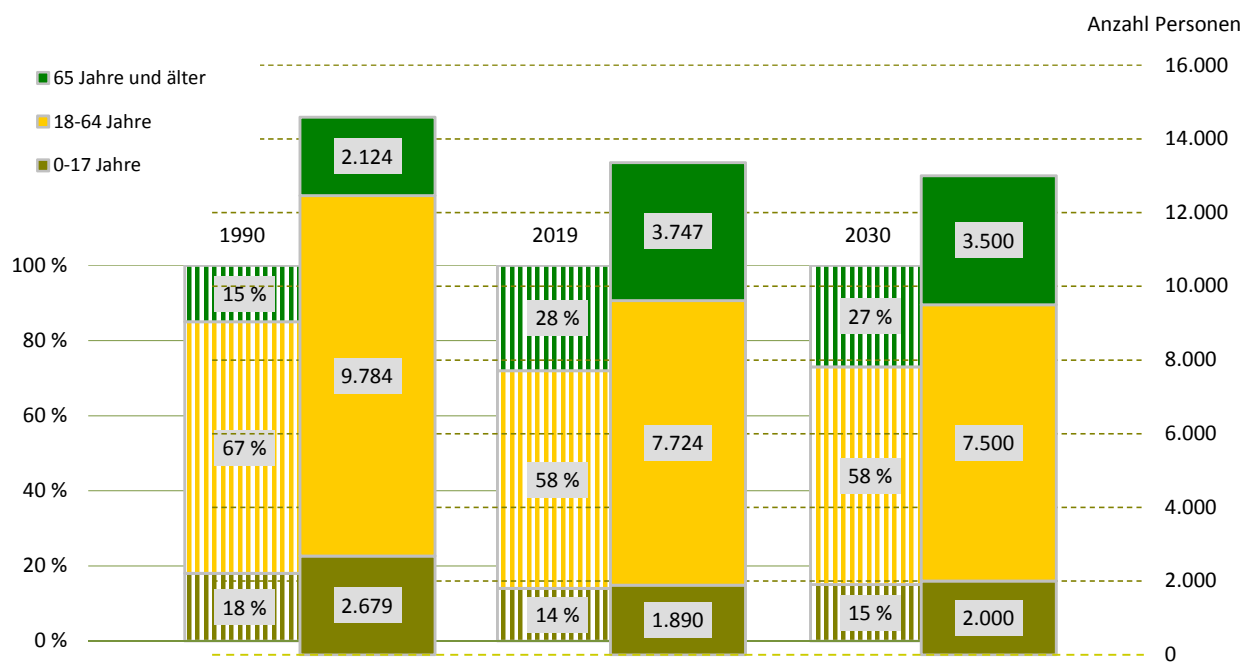

¹⁾ Daten von 2000 sind vom 30. Juni

Bevölkerungsdichte**3.529 Einwohner/km²****Bevölkerungsbestand**

Einwohner mit Hauptwohnung	13.361	
mit einer Religionszugehörigkeit	1.636	
evangelisch ¹⁾		9,3 %
römisch-katholisch ¹⁾		2,9 %
Ausländer - Anteil weiblich	475	46,1 %
im Alter von 0 bis 17 Jahre		10,1 %
im Alter von 18 bis 59 Jahre		80,2 %
im Alter von 60 Jahren und älter		9,7 %
Deutsche mit Migrationshintergrund ¹⁾	458	3,4 %
weiblich		49,1 %
Erwachsene	11.471	
ledig		36,5 %
verheiratet		44,7 %
geschieden		11,1 %
verwitwet		7,7 %

Bevölkerungsbewegung

bezogen auf 1.000 Einwohner mit Hauptwohnung zum 31. Dezember 2018

Geburten	7	
allgemeine Fruchtbarkeit zum Halbjahr 2019		43,0
Sterbefälle	9	
Geburtenüberschuss/-defizit	- 2	
Zuzüge von außerhalb	29	
Umzüge aus anderen Stadtteilen	46	
Fortzüge nach außerhalb	27	
Umzüge in andere Stadtteile	48	
Wanderungsgewinn/-verlust	-	
Umzüge im Stadtteil	13	

Bestandsänderung

zum Vorjahr	-31	-0,2 %
zum 31. Dezember 1990	-1.226	-8,4 %

Haushalte

Haushalte	7.916	
mit 1 Person ²⁾	4.266	53,9 %
männlich		48,5 %
weiblich		51,5 %
mit Kindern unter 18 Jahren ²⁾	1.289	16,3 %
Alleinerziehende ³⁾	367	28,5 %

¹⁾ Anteil an den Einwohnern mit Hauptwohnung²⁾ Anteil an allen Haushalten³⁾ Anteil an Haushalten mit Kindern**Lebensbaum im Vergleich mit der Gesamtstadt in Prozent**

männlich 48,6 % Anteil 51,4 % weiblich

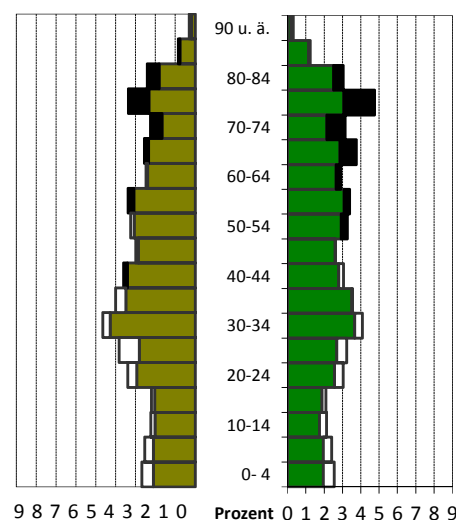

schwarz: im Stadtteil größerer Anteil
weiß: in Gesamtstadt größerer Anteil

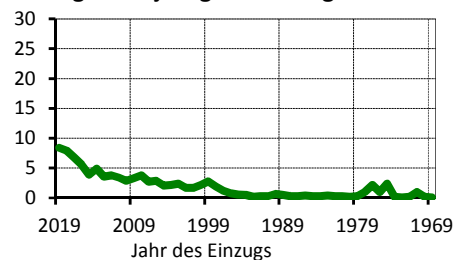
**Wohndauer in Prozent
Einzug in die jetzige Wohnung**

Mittelwert: 14,2 Jahre
Einzug 2017 bis 2019: 23,2 %

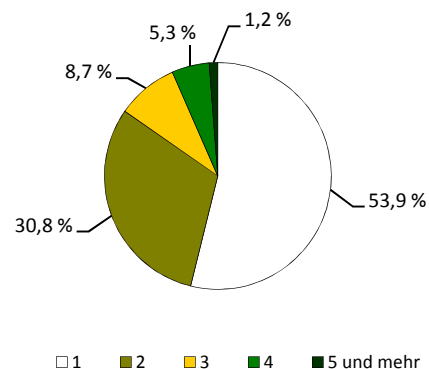
Haushalte nach der Personenzahl in Prozent

Sozialstruktur

Beschäftigte - Anteil weiblich	5.911	48,8 %
Arbeitslose - Anteil weiblich	350	47,7 %
erwerbsfähige Leistungsberechtigte ¹⁾	531	6,6 %
nicht erwerbsfähige Leistungsberechtigte ²⁾	120	7,6 %
Empfänger nach dem 3. Kapitel SGB XII	14	
Empfänger nach dem 4. Kapitel SGB XII	85	
Empfänger nach dem 7. Kapitel SGB XII	5	

Arbeitslosenanteil an den Erwerbsfähigen in Prozent

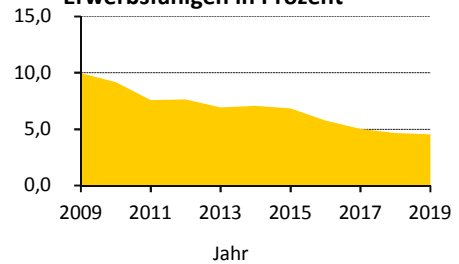

Ausgewählte Infrastruktureinrichtungen

Schulen (einschließlich Außenstellen)

Grundschulen
Oberschulen
Gymnasien
Förderschulen
Berufsschulen/Berufsschulzentren

Anzahl	Klassen	Schüler		
		insgesamt	je Klasse	Mädchenanteil
2	28	662	23,6	50,2 %
-	-	-	x	x
-	-	-	x	x
1	11	124	11,3	50,8 %
-	-	-	x	x

Kinder- und Jugendhilfe/-freizeiteinrichtungen	2 /	1
Senioren- und Pflegeheime/Plätze	- /	-
Beherbergungsstätten (zum Beispiel Hotels)	6	
Kino und Theater/Kulturzentren	- /	-
Museen/Bibliotheken	1 /	-
Kirchen	2	
Hallenbäder/Freibäder	- /	-
Sportanlagen/Sporthallen	25 /	8
Apotheken	3	
Ärzte/Zahnärzte	26 /	6

Schüler an Allgemeinbildenden Schulen je 100 Einwohner

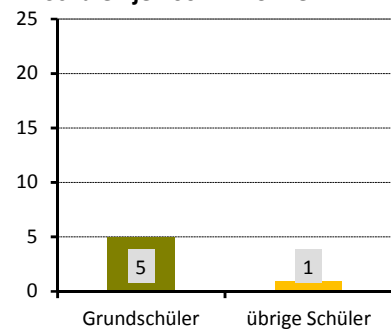

Gebäude und Wohnungen

Gebäude mit Wohnungen	1.161	
Eigenheime		33,9 %
große Wohngebäude		46,5 %
Wohnungen	8.000	
durchschnittliche Angebotsmiete	7,37 €/m²	
durchschnittliche Wohnfläche/Raumanzahl	60,8 m² /	2,6

Wohnungen nach Baujahr des Gebäudes in Prozent

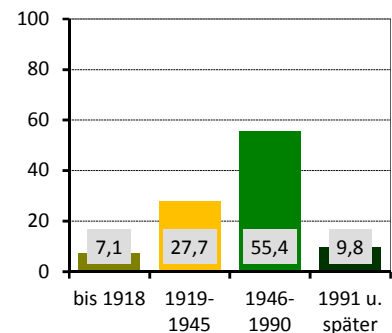

Bautätigkeit

	Genehmigungen	Fertigstellungen		
	2019	2017	2018	2019
Gebäude	7	16	33	5
Neubau von Eigenheimen	2	-	-	1
neugebaute Wohnungen	2	115	10	1
in Mehrfamilienhäusern	-	63	10	-
abgerissene Wohnungen		-	-	-
Wohnungen in umgebauten Gebäuden	15	18	29	1

¹⁾ nach dem SGB II - Anteil an Altersgruppe 15 bis 64 Jahre

²⁾ nach dem SGB II - Anteil an der Altersgruppe 0 bis 14 Jahre

Verkehr

zugelassene Kraftfahrzeuge	6.298	5 %
Anteil Krafträder		
Pkw insgesamt	5.622	
darunter nach Schadstoffgruppen		
rote Plakette	16	
gelbe Plakette	62	
grüne Plakette	5.488	
Privat-Pkw je 1.000 Haushalte	636	
Bevölkerungsanteil mit guter ÖPNV-Erreichbarkeit	100 %	

Niederlassungen (Unternehmensregister)

insgesamt	470	
in den Branchen		
Verarbeitendes Gewerbe	29	6,2 %
Baugewerbe	65	13,8 %
Einzelhandel	35	7,4 %
Kfz-Handel	19	4,0 %
Gastgewerbe	19	4,0 %
freiberufl., wissenschaftl., techn. Dienstleistungen	60	12,8 %
Information und Kommunikation	16	3,4 %
Finanz- und Versicherungsdienstleistungen	8	1,7 %
Grundstücks- und Wohnungswesen	13	2,8 %
davon mit ... sozialversicherungspflichtig Beschäftigten		
0 bis 9	399	
10 bis 24	39	
25 bis 49	15	
50 bis 99	9	
100 und mehr	8	

Wahlen

Wahl zum ...	Bundestag am 24.09.2017	Landtag am 01.09.2019
Wahlbeteiligung	76,4 %	66,3 %
Stimmenanteile		
CDU	23,4 %	27,0 %
DIE LINKE	16,9 %	10,6 %
SPD	9,8 %	8,6 %
GRÜNE	4,4 %	9,3 %
FDP	9,6 %	6,5 %
AfD	29,0 %	27,7 %
Sonstige	7,1 %	10,4 %

PKW nach Kraftstoff-/Energiequelle in Prozent

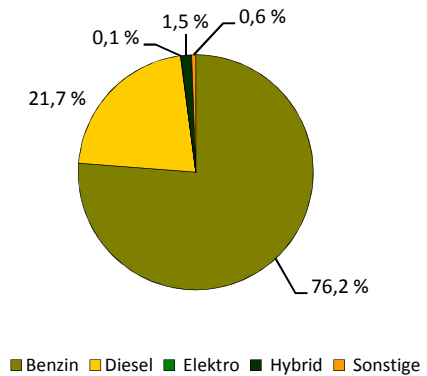

Niederlassungen je 1.000 Einwohner

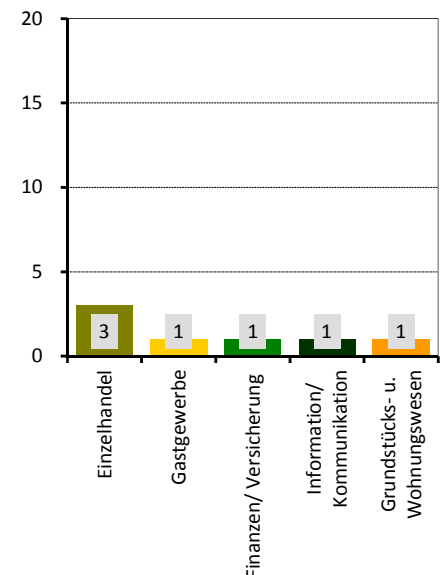

Stadtrat am 26.05.2019 in Prozent

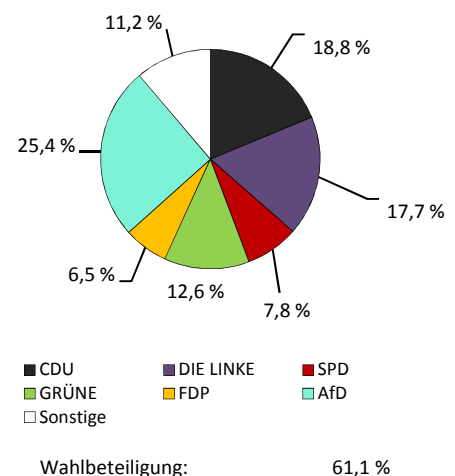

Stadtteil 57 - Gruna

■ Flächennutzung

■ Gesamtfläche	191
■ Wohnbebauung	119
■ Sport- und Freizeitanlagen	4
■ Grün- und Freiflächen	16
■ Parkanlagen, Zoo, Botanischer Garten	1
■ Wald/Gehölz	-
■ Verkehrsflächen	4

in ha
191
119
4
16
1
-
4

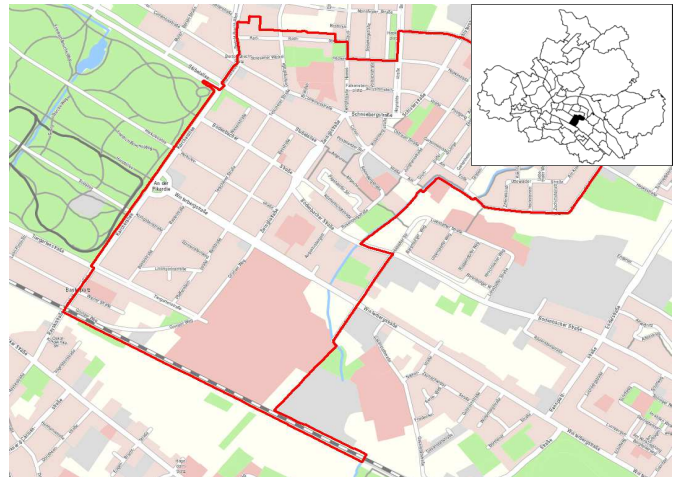

Quelle: Amt für Geodaten und Kataster 2016

■ Kennziffern

■ Einwohner mit Hauptwohnung	
■ Durchschnittsalter	
■ Ausländeranteil	
■ Jugendquotient	
■ Altenquotient	
■ durchschnittliche Haushaltsgröße	
■ Einpersonenhaushalte - Anteil an allen Haushalten	
■ Beschäftigte - Anteil an Erwerbsfähigen in Prozent ¹⁾	
■ Arbeitslose - Anteil an Erwerbsfähigen in Prozent	
■ Wohnungsleerstand in Prozent	

	1990	2000	2010	2019	2025	2030
Einwohner mit Hauptwohnung	14.673	12.199	12.925	13.233	12.900	12.700
Durchschnittsalter	40,8	45,4	47,0	47,6	47,2	46,5
Ausländeranteil	2,1	1,9	2,5	4,7	x	x
Jugendquotient	23	16	21	23	29	28
Altenquotient	21	32	53	54	50	49
durchschnittliche Haushaltsgröße	.	1,97	1,82	1,79	x	x
Einpersonenhaushalte - Anteil an allen Haushalten	.	39,5	46,1	49,6	x	x
Beschäftigte - Anteil an Erwerbsfähigen in Prozent ¹⁾	.	56,9	59,6	71,6	x	x
Arbeitslose - Anteil an Erwerbsfähigen in Prozent	.	10,7	7,5	3,4	x	x
Wohnungsleerstand in Prozent	.	15,4	5,8	4,4	x	x

■ Altersstruktur

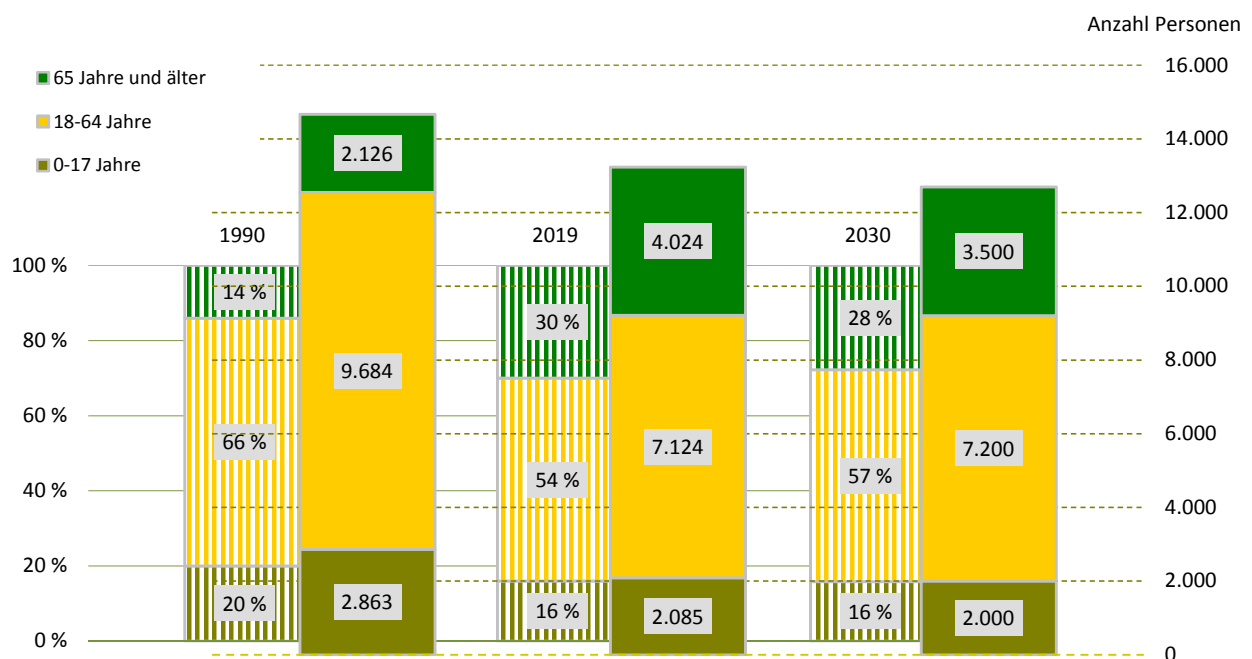

¹⁾ Daten von 2000 sind vom 30. Juni

Bevölkerungsdichte

6.934 Einwohner/km²

Bevölkerungsbestand

Einwohner mit Hauptwohnung

13.233

mit einer Religionszugehörigkeit
evangelisch¹⁾

2.192

12,7 %

römisch-katholisch¹⁾

3,8 %

Ausländer - Anteil weiblich

624 50,8 %

im Alter von 0 bis 17 Jahre

15,1 %

im Alter von 18 bis 59 Jahre

76,0 %

im Alter von 60 Jahren und älter

9,0 %

Deutsche mit Migrationshintergrund¹⁾

625 4,7 %

weiblich

52,5 %

Erwachsene

11.148

ledig

31,3 %

verheiratet

48,7 %

geschieden

10,0 %

verwitwet

10,0 %

Bevölkerungsbewegung

bezogen auf 1.000 Einwohner mit Hauptwohnung zum 31. Dezember 2018

Geburten

9

allgemeine Fruchtbarkeit zum Halbjahr 2019

53,0

Sterbefälle

13

Geburtenüberschuss/-defizit

- 4

Zuzüge von außerhalb

31

Umzüge aus anderen Stadtteilen

42

Fortzüge nach außerhalb

31

Umzüge in andere Stadtteile

50

Wanderungsgewinn/-verlust

- 8

Umzüge im Stadtteil

10

Bestandsänderung

zum Vorjahr

-175 -1,3 %

zum 31. Dezember 1990

-1.440 -9,8 %

Haushalte

Haushalte

7.317

mit 1 Person²⁾

3.631 49,6 %

männlich

42,7 %

weiblich

57,3 %

mit Kindern unter 18 Jahren²⁾

1.333 18,2 %

Alleinerziehende³⁾

308 23,1 %

¹⁾ Anteil an den Einwohnern mit Hauptwohnung

²⁾ Anteil an allen Haushalten

³⁾ Anteil an Haushalten mit Kindern

Lebensbaum im Vergleich mit der Gesamtstadt in Prozent

männlich 46,6 % Anteil 53,4 % weiblich

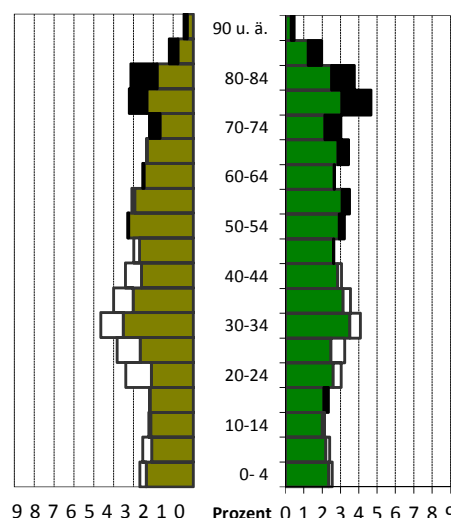

schwarz: im Stadtteil größerer Anteil

weiß: in Gesamtstadt größerer Anteil

Wohndauer in Prozent

Einzug in die jetzige Wohnung

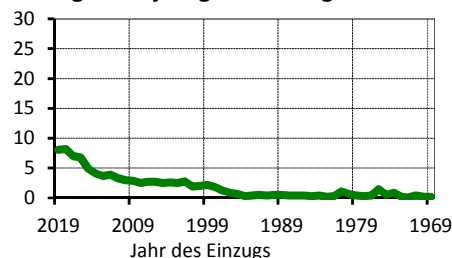

Mittelwert: 13,8 Jahre

Einzug 2017 bis 2019: 23,3 %

Haushalte nach der Personenzahl in Prozent

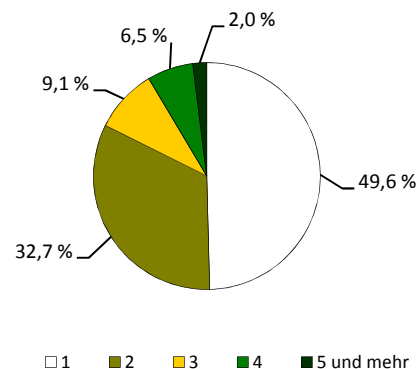

Sozialstruktur

Beschäftigte - Anteil weiblich	5.098	50,5 %
Arbeitslose - Anteil weiblich	243	46,5 %
erwerbsfähige Leistungsberechtigte ¹⁾	385	5,2 %
nicht erwerbsfähige Leistungsberechtigte ²⁾	124	7,1 %
Empfänger nach dem 3. Kapitel SGB XII	16	
Empfänger nach dem 4. Kapitel SGB XII	77	
Empfänger nach dem 7. Kapitel SGB XII	24	

Arbeitslosenanteil an den
Erwerbsfähigen in Prozent

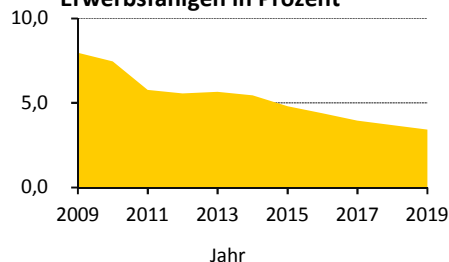

Ausgewählte Infrastruktureinrichtungen

Schulen (einschließlich Außenstellen)

Grundschulen
Oberschulen
Gymnasien
Förderschulen
Berufsschulen/Berufsschulzentren

Anzahl	Klassen	Schüler		
		insgesamt	je Klasse	Mädchenanteil
1	12	289	24,1	48,4 %
2	21	456	21,7	49,1 %
1	24	798	26,4	55,1 %
-	-	-	x	x
-	-	-	x	x

Kinder- und Jugendhilfe/-freizeiteinrichtungen	15 /	-
Senioren- und Pflegeheime/Plätze	5 /	221
Beherbergungsstätten (zum Beispiel Hotels)	11	
Kino und Theater/Kulturzentren	1 /	-
Museen/Bibliotheken	- /	1
Kirchen	2	
Hallenbäder/Freibäder	- /	-
Sportanlagen/Sporthallen	6 /	2
Apotheken	3	
Ärzte/Zahnärzte	23 /	10

Schüler an Allgemeinbildenden
Schulen je 100 Einwohner

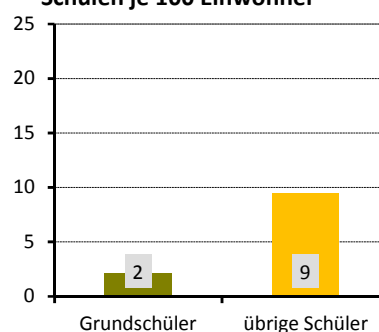

Gebäude und Wohnungen

Gebäude mit Wohnungen	1.137	
Eigenheime		29,0 %
große Wohngebäude		40,2 %
Wohnungen	7.354	
durchschnittliche Angebotsmiete	7,81 €/m²	
durchschnittliche Wohnfläche/Raumanzahl	68,3 m² /	2,8

Wohnungen nach Baujahr des
Gebäudes in Prozent

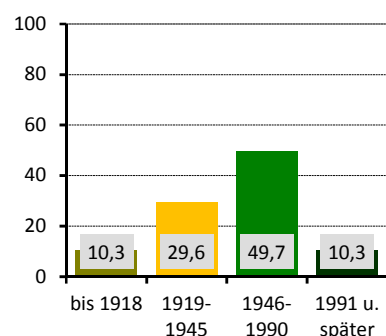

Bautätigkeit

	Genehmigungen	Fertigstellungen		
	2019	2017	2018	2019
Gebäude	10	7	9	7
Neubau von Eigenheimen	2	-	2	-
neugebaute Wohnungen	3	14	2	-
in Mehrfamilienhäusern	-	14	-	-
abgerissene Wohnungen	-	-	-	1
Wohnungen in umgebauten Gebäuden	38	10	8	32

¹⁾ nach dem SGB II - Anteil an Altersgruppe 15 bis 64 Jahre

²⁾ nach dem SGB II - Anteil an der Altersgruppe 0 bis 14 Jahre

Verkehr

zugelassene Kraftfahrzeuge	5.989	
Anteil Krafträder		6 %
Pkw insgesamt	5.428	
darunter nach Schadstoffgruppen		
rote Plakette	14	
gelbe Plakette	66	
grüne Plakette	5.293	
Privat-Pkw je 1.000 Haushalte	646	
Bevölkerungsanteil mit guter ÖPNV-Erreichbarkeit	97 %	

Niederlassungen (Unternehmensregister)

insgesamt	470	
in den Branchen		
Verarbeitendes Gewerbe	16	3,4 %
Baugewerbe	47	10,0 %
Einzelhandel	46	9,8 %
Kfz-Handel	9	1,9 %
Gastgewerbe	25	5,3 %
freiberufl., wissenschaftl., techn. Dienstleistungen	84	17,9 %
Information und Kommunikation	21	4,5 %
Finanz- und Versicherungsdienstleistungen	16	3,4 %
Grundstücks- und Wohnungswesen	29	6,2 %
davon mit ... sozialversicherungspflichtig Beschäftigten		
0 bis 9	417	
10 bis 24	30	
25 bis 49	10	
50 bis 99	6	
100 und mehr	7	

Wahlen

Wahl zum ...	Bundestag am 24.09.2017	Landtag am 01.09.2019
Wahlbeteiligung	80,4 %	73,7 %
Stimmenanteile		
CDU	24,5 %	29,4 %
DIE LINKE	18,6 %	11,9 %
SPD	10,0 %	8,8 %
GRÜNE	7,6 %	13,4 %
FDP	10,0 %	6,2 %
AfD	22,8 %	21,4 %
Sonstige	6,5 %	8,8 %

PKW nach Kraftstoff-/Energiequelle in Prozent

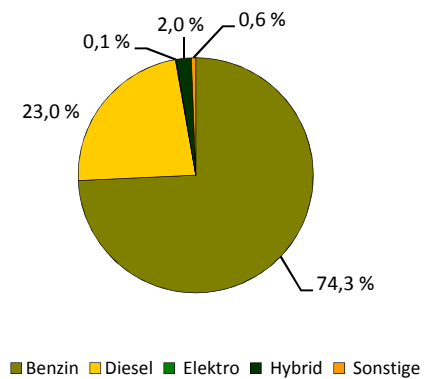

Niederlassungen je 1.000 Einwohner

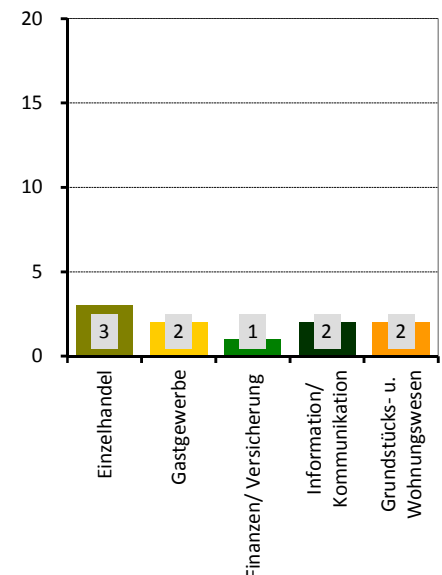

Stadtrat am 26.05.2019 in Prozent

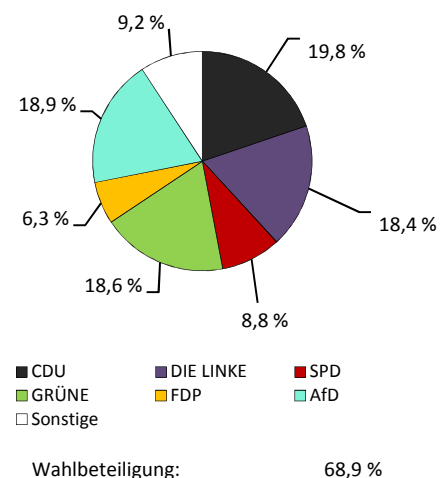

Stadtteil 61 - Leuben

Flächennutzung

■ Gesamtfläche	355
■ Wohnbebauung	86
■ Sport- und Freizeitanlagen	5
■ Grün- und Freiflächen	71
■ Parkanlagen, Zoo, Botanischer Garten	-
■ Wald/Gehölz	19
■ Verkehrsflächen	7

in ha
355
86
5
71
-
19
7

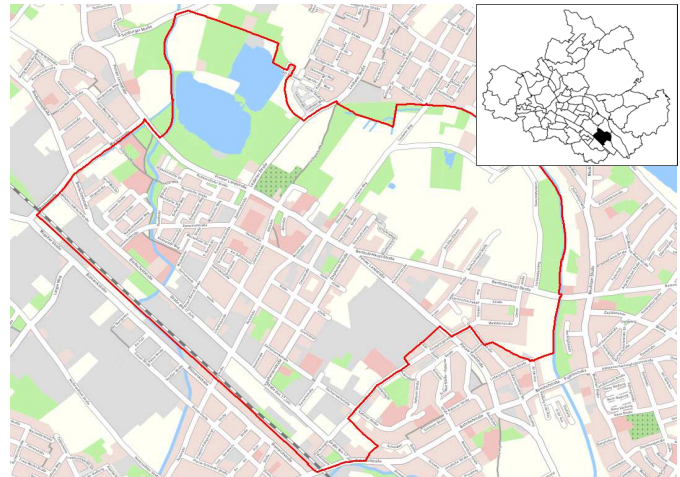

Quelle: Amt für Geodaten und Kataster 2016

Kennziffern

■ Einwohner mit Hauptwohnung	
■ Durchschnittsalter	
■ Ausländeranteil	
■ Jugendquotient	
■ Altenquotient	
■ durchschnittliche Haushaltsgröße	
■ Einpersonenhaushalte - Anteil an allen Haushalten	
■ Beschäftigte - Anteil an Erwerbsfähigen in Prozent ¹⁾	
■ Arbeitslose - Anteil an Erwerbsfähigen in Prozent	
■ Wohnungsleerstand in Prozent	

	1990	2000	2010	2019	2025	2030
Einwohner mit Hauptwohnung	15.081	11.727	11.574	12.202	12.200	12.000
Durchschnittsalter	40,4	46,3	48,2	47,7	46,5	45,9
Ausländeranteil	2,2	1,5	1,5	5,2	x	x
Jugendquotient	21	15	19	24	29	28
Altenquotient	18	30	58	54	48	46
durchschnittliche Haushaltsgröße	.	1,89	1,73	1,72	x	x
Einpersonenhaushalte - Anteil an allen Haushalten	.	41,8	49,5	53,3	x	x
Beschäftigte - Anteil an Erwerbsfähigen in Prozent ¹⁾	.	53,1	57,8	70,3	x	x
Arbeitslose - Anteil an Erwerbsfähigen in Prozent	.	14,5	12,5	7,4	x	x
Wohnungsleerstand in Prozent	.	15,6	8,5	5,9	x	x

Altersstruktur

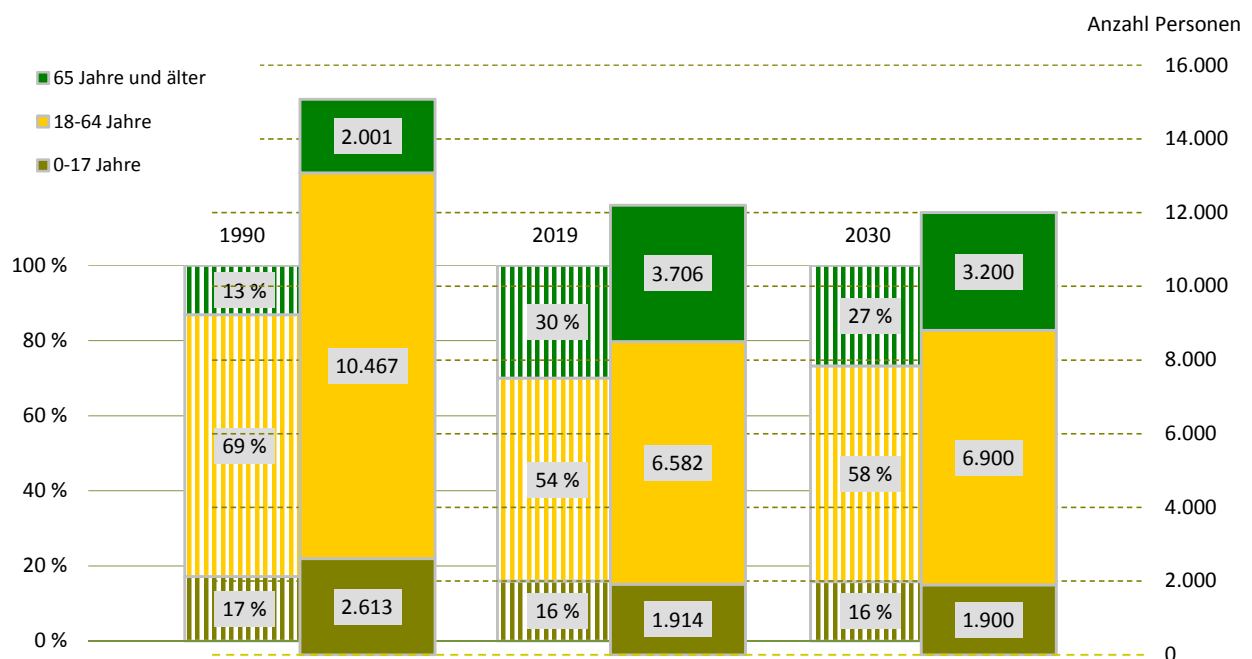

¹⁾ Daten von 2000 sind vom 30. Juni

Bevölkerungsdichte

3.434 Einwohner/km²

Bevölkerungsbestand

Einwohner mit Hauptwohnung

12.202

mit einer Religionszugehörigkeit
evangelisch¹⁾

1.442

8,7 %

römisch-katholisch¹⁾

3,2 %

Ausländer - Anteil weiblich

640

45,5 %

im Alter von 0 bis 17 Jahre

23,8 %

im Alter von 18 bis 59 Jahre

69,4 %

im Alter von 60 Jahren und älter

6,9 %

Deutsche mit Migrationshintergrund¹⁾

357

2,9 %

weiblich

49,9 %

Erwachsene

10.288

ledig

36,0 %

verheiratet

41,4 %

geschieden

12,5 %

verwitwet

10,2 %

Bevölkerungsbewegung

bezogen auf 1.000 Einwohner mit Hauptwohnung zum 31. Dezember 2018

Geburten

9

allgemeine Fruchtbarkeit zum Halbjahr 2019

57,2

Sterbefälle

15

Geburtenüberschuss/-defizit

- 6

Zuzüge von außerhalb

41

Umzüge aus anderen Stadtteilen

53

Fortzüge nach außerhalb

37

Umzüge in andere Stadtteile

44

Wanderungsgewinn/-verlust

13

Umzüge im Stadtteil

20

Bestandsänderung

zum Vorjahr

93

0,8 %

zum 31. Dezember 1990

-2.879

-19,1 %

Haushalte

Haushalte

6.924

mit 1 Person²⁾

3.688

53,3 %

männlich

46,9 %

weiblich

53,1 %

mit Kindern unter 18 Jahren²⁾

1.227

17,7 %

Alleinerziehende³⁾

461

37,6 %

¹⁾ Anteil an den Einwohnern mit Hauptwohnung

²⁾ Anteil an allen Haushalten

³⁾ Anteil an Haushalten mit Kindern

Lebensbaum im Vergleich mit der Gesamtstadt in Prozent

männlich 47,6 % Anteil 52,4 % weiblich

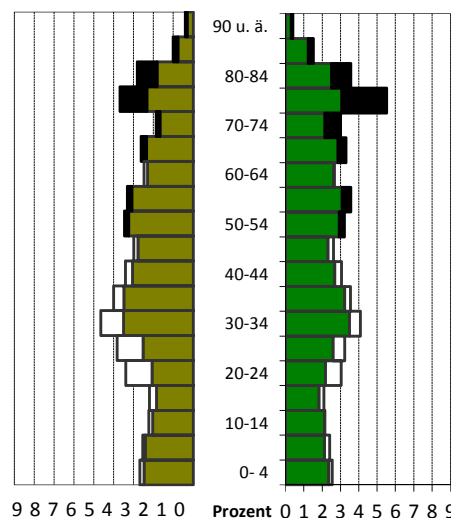

schwarz: im Stadtteil größerer Anteil
weiß: in Gesamtstadt größerer Anteil

Wohndauer in Prozent Einzug in die jetzige Wohnung

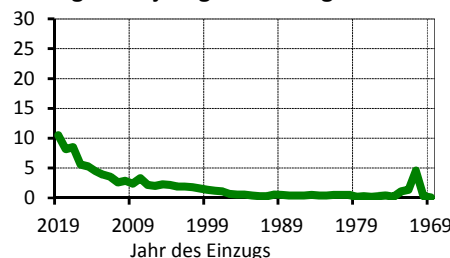

Mittelwert: 14,0 Jahre

Einzug 2017 bis 2019: 27,2 %

Haushalte nach der Personenzahl in Prozent

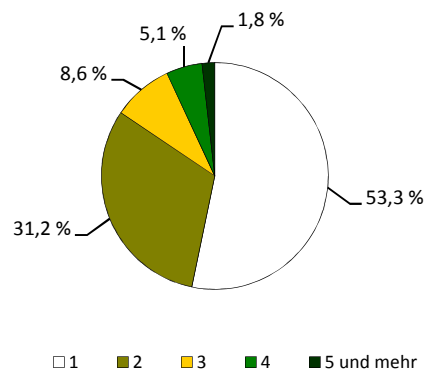

Sozialstruktur

Beschäftigte - Anteil weiblich	4.630	48,1 %
Arbeitslose - Anteil weiblich	488	48,8 %
erwerbsfähige Leistungsberechtigte ¹⁾	949	13,9 %
nicht erwerbsfähige Leistungsberechtigte ²⁾	408	24,7 %
Empfänger nach dem 3. Kapitel SGB XII	32	
Empfänger nach dem 4. Kapitel SGB XII	111	
Empfänger nach dem 7. Kapitel SGB XII	6	

Arbeitslosenanteil an den Erwerbsfähigen in Prozent

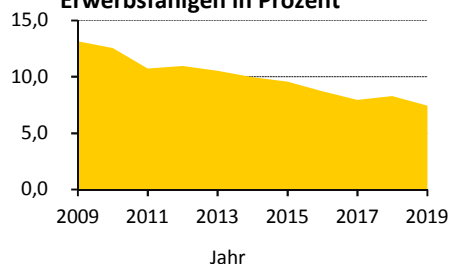

Ausgewählte Infrastruktureinrichtungen

Schulen (einschließlich Außenstellen)

Grundschulen
Oberschulen
Gymnasien
Förderschulen
Berufsschulen/Berufsschulzentren

Anzahl	Klassen	Schüler		
		insgesamt	je Klasse	Mädchenanteil
2	18	357	19,8	46,2 %
2	30	760	25,3	52,2 %
1	18	531	23,4	56,9 %
-	-	-	x	x
-	-	-	x	x

Kinder- und Jugendhilfe/-freizeiteinrichtungen	9 /	2
Senioren- und Pflegeheime/Plätze	1 /	252
Beherbergungsstätten (zum Beispiel Hotels)	5	
Kino und Theater/Kulturzentren	- /	-
Museen/Bibliotheken	- /	-
Kirchen	2	
Hallenbäder/Freibäder	- /	-
Sportanlagen/Sporthallen	8 /	4
Apotheken	3	
Ärzte/Zahnärzte	31 /	7

Schüler an Allgemeinbildenden Schulen je 100 Einwohner

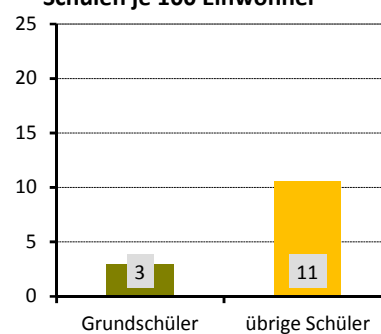

Gebäude und Wohnungen

Gebäude mit Wohnungen	1.040	
Eigenheime		27,2 %
große Wohngebäude		48,8 %
Wohnungen	7.021	
durchschnittliche Angebotsmiete	6,69 €/m²	
durchschnittliche Wohnfläche/Raumanzahl	62,4 m² /	2,7

Wohnungen nach Baujahr des Gebäudes in Prozent

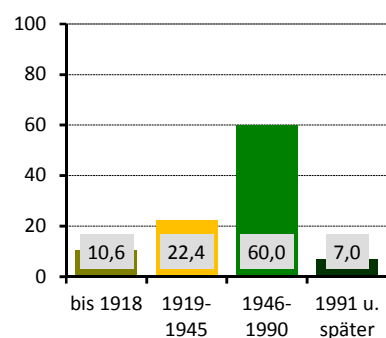

Bautätigkeit

	Genehmigungen	Fertigstellungen		
	2019	2017	2018	2019
Gebäude	36	27	16	20
Neubau von Eigenheimen	8	-	1	4
neugebaute Wohnungen	104	65	2	56
in Mehrfamilienhäusern	3	49	-	51
abgerissene Wohnungen	-	-	-	-
Wohnungen in umgebauten Gebäuden	167	181	93	188

¹⁾ nach dem SGB II - Anteil an Altersgruppe 15 bis 64 Jahre

²⁾ nach dem SGB II - Anteil an der Altersgruppe 0 bis 14 Jahre

Verkehr

zugelassene Kraftfahrzeuge	5.531	5 %
Anteil Krafträder		
Pkw insgesamt	4.685	
darunter nach Schadstoffgruppen		
rote Plakette	15	
gelbe Plakette	59	
grüne Plakette	4.549	
Privat-Pkw je 1.000 Haushalte	586	
Bevölkerungsanteil mit guter ÖPNV-Erreichbarkeit	100 %	

Niederlassungen (Unternehmensregister)

insgesamt	457	
in den Branchen		
Verarbeitendes Gewerbe	37	8,1 %
Baugewerbe	62	13,6 %
Einzelhandel	40	8,8 %
Kfz-Handel	17	3,7 %
Gastgewerbe	26	5,7 %
freiberufl., wissenschaftl., techn. Dienstleistungen	54	11,8 %
Information und Kommunikation	14	3,1 %
Finanz- und Versicherungsdienstleistungen	6	1,3 %
Grundstücks- und Wohnungswesen	24	5,3 %
davon mit ... sozialversicherungspflichtig Beschäftigten		
0 bis 9	388	
10 bis 24	45	
25 bis 49	9	
50 bis 99	6	
100 und mehr	9	

Wahlen

Wahl zum ...	Bundestag am 24.09.2017	Landtag am 01.09.2019
Wahlbeteiligung	71,0 %	60,9 %
Stimmenanteile		
CDU	23,9 %	27,6 %
DIE LINKE	17,4 %	11,2 %
SPD	9,8 %	8,3 %
GRÜNE	3,9 %	7,9 %
FDP	8,2 %	5,8 %
AfD	29,4 %	28,9 %
Sonstige	7,4 %	10,4 %

PKW nach Kraftstoff-/Energiequelle in Prozent

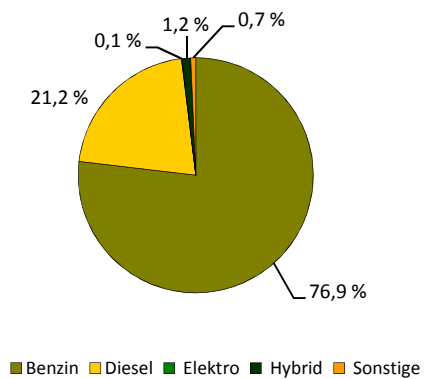

Niederlassungen je 1.000 Einwohner

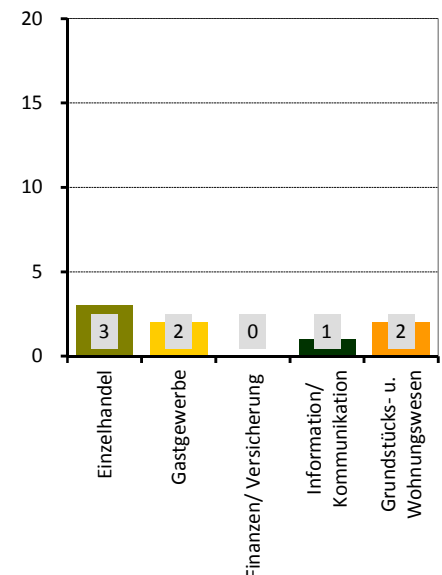

Stadtrat am 26.05.2019 in Prozent

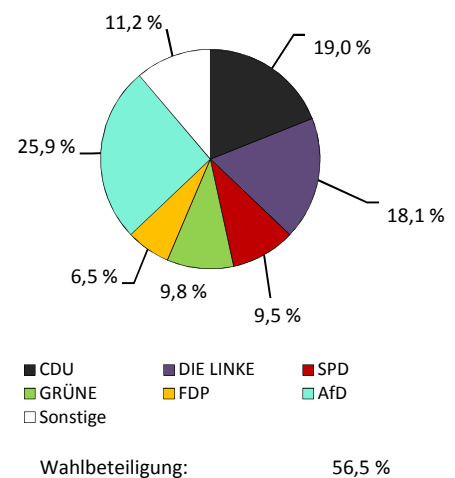

Stadtteil 62 - Laubegast

■ Flächennutzung

■ Gesamtfläche	241
■ Wohnbebauung	115
■ Sport- und Freizeitanlagen	6
■ Grün- und Freiflächen	22
■ Parkanlagen, Zoo, Botanischer Garten	-
■ Wald/Gehölz	4
■ Verkehrsflächen	5

in ha
241
115
6
22
-
4
5

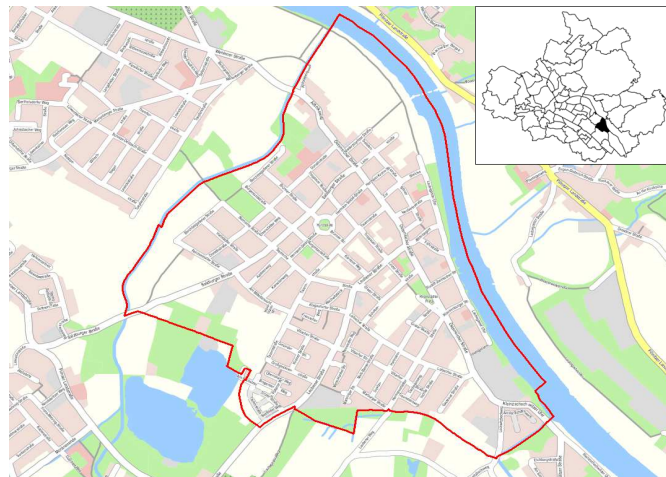

Quelle: Amt für Geodaten und Kataster 2016

■ Kennziffern

■ Einwohner mit Hauptwohnung	
■ Durchschnittsalter	
■ Ausländeranteil	
■ Jugendquotient	
■ Altenquotient	
■ durchschnittliche Haushaltsgröße	
■ Einpersonenhaushalte - Anteil an allen Haushalten	
■ Beschäftigte - Anteil an Erwerbsfähigen in Prozent ¹⁾	
■ Arbeitslose - Anteil an Erwerbsfähigen in Prozent	
■ Wohnungsleerstand in Prozent	

	1990	2000	2010	2019	2025	2030
Einwohner mit Hauptwohnung	9.350	10.832	11.975	12.348	12.200	11.900
Durchschnittsalter	40,2	43,7	45,7	47,6	48,1	48,4
Ausländeranteil	0,9	0,7	1,0	2,9	x	x
Jugendquotient	27	16	20	23	31	31
Altenquotient	27	26	41	47	51	52
durchschnittliche Haushaltsgröße	.	1,98	1,84	1,82	x	x
Einpersonenhaushalte - Anteil an allen Haushalten	.	39,9	44,8	47,9	x	x
Beschäftigte - Anteil an Erwerbsfähigen in Prozent ¹⁾	.	60,5	63,0	73,3	x	x
Arbeitslose - Anteil an Erwerbsfähigen in Prozent	.	9,7	6,3	3,2	x	x
Wohnungsleerstand in Prozent	.	17,9	8,3	6,2	x	x

■ Altersstruktur

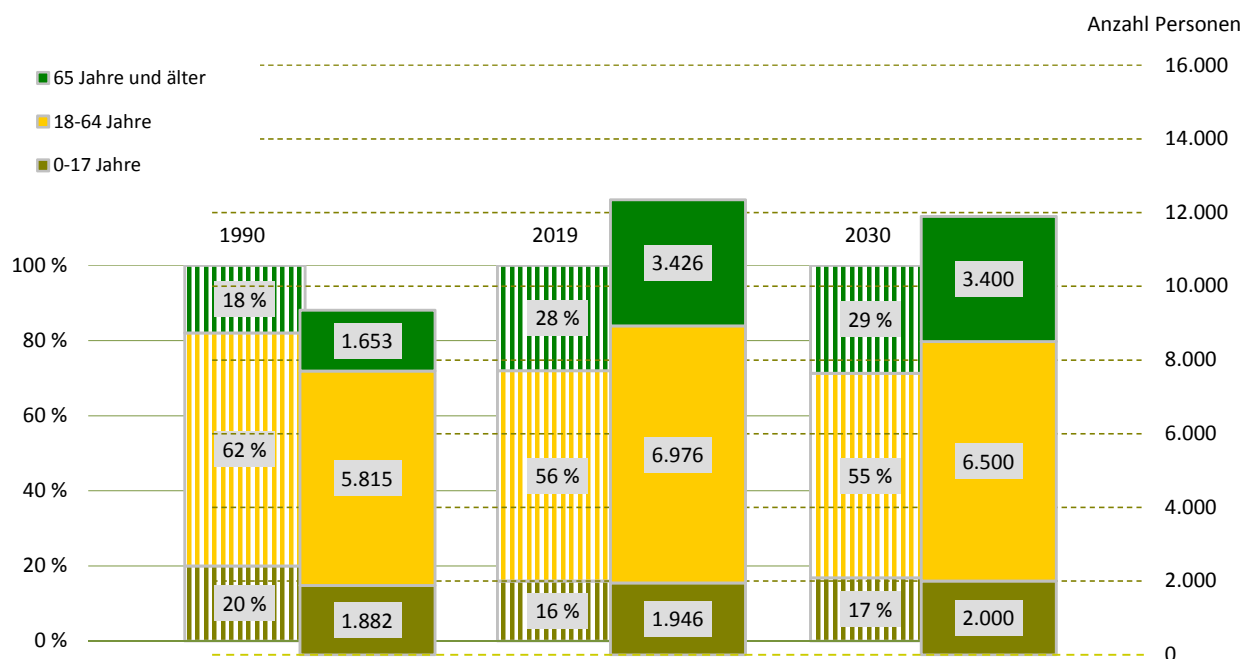

¹⁾ Daten von 2000 sind vom 30. Juni

Bevölkerungsdichte

5.115 Einwohner/km²

Bevölkerungsbestand

Einwohner mit Hauptwohnung

12.348

mit einer Religionszugehörigkeit

1.879

evangelisch¹⁾

11,9 %

römisch-katholisch¹⁾

3,4 %

Ausländer - Anteil weiblich

354

55,1 %

im Alter von 0 bis 17 Jahre

15,5 %

im Alter von 18 bis 59 Jahre

75,4 %

im Alter von 60 Jahren und älter

9,0 %

Deutsche mit Migrationshintergrund¹⁾

316

2,6 %

weiblich

52,2 %

Erwachsene

10.402

ledig

30,0 %

verheiratet

51,9 %

geschieden

10,7 %

verwitwet

7,5 %

Bevölkerungsbewegung

bezogen auf 1.000 Einwohner mit Hauptwohnung zum 31. Dezember 2018

Geburten

8

allgemeine Fruchtbarkeit zum Halbjahr 2019

52,6

Sterbefälle

6

Geburtenüberschuss/-defizit

2

Zuzüge von außerhalb

26

Umzüge aus anderen Stadtteilen

46

Fortzüge nach außerhalb

30

Umzüge in andere Stadtteile

42

Wanderungsgewinn/-verlust

-

Umzüge im Stadtteil

11

Bestandsänderung

zum Vorjahr

17

0,1 %

zum 31. Dezember 1990

2.998

32,1 %

Haushalte

Haushalte

6.750

mit 1 Person²⁾

3.235

47,9 %

männlich

47,0 %

weiblich

53,0 %

mit Kindern unter 18 Jahren²⁾

1.237

18,3 %

Alleinerziehende³⁾

267

21,6 %

¹⁾ Anteil an den Einwohnern mit Hauptwohnung

²⁾ Anteil an allen Haushalten

³⁾ Anteil an Haushalten mit Kindern

Lebensbaum im Vergleich mit der Gesamtstadt in Prozent

männlich 48,4 % Anteil 51,6 % weiblich

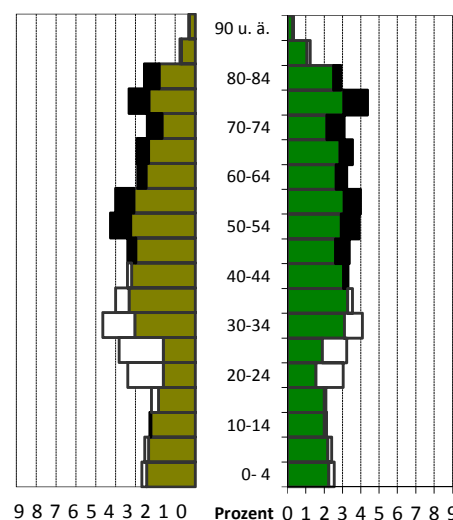
schwarz: im Stadtteil größerer Anteil
weiß: in Gesamtstadt größerer Anteil

Wohndauer in Prozent

Einzug in die jetzige Wohnung

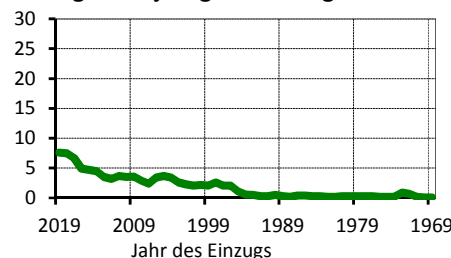

Mittelwert: 13,3 Jahre

Einzug 2017 bis 2019: 21,8 %

Haushalte nach der Personenzahl in Prozent

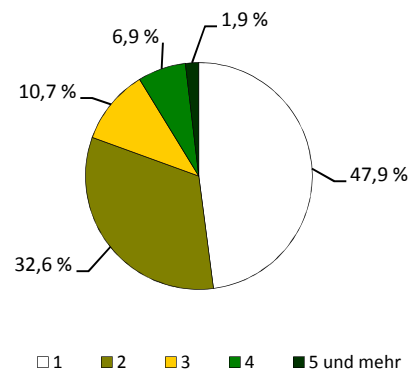

Sozialstruktur

Beschäftigte - Anteil weiblich	5.114	50,5 %
Arbeitslose - Anteil weiblich	224	44,6 %
erwerbsfähige Leistungsberechtigte ¹⁾	318	4,4 %
nicht erwerbsfähige Leistungsberechtigte ²⁾	71	4,3 %
Empfänger nach dem 3. Kapitel SGB XII	14	
Empfänger nach dem 4. Kapitel SGB XII	46	
Empfänger nach dem 7. Kapitel SGB XII	.	

Arbeitslosenanteil an den Erwerbsfähigen in Prozent

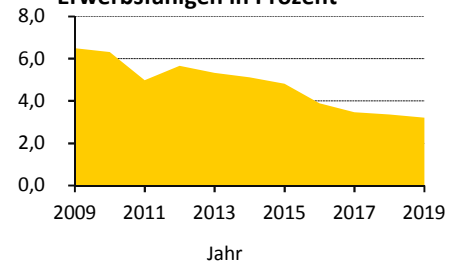

Ausgewählte Infrastruktureinrichtungen

Schulen (einschließlich Außenstellen)

Grundschulen
Oberschulen
Gymnasien
Förderschulen
Berufsschulen/Berufsschulzentren

Anzahl	Klassen	Schüler		
		insgesamt	je Klasse	Mädchenanteil
1	16	418	26,1	50,0 %
1	16	415	25,9	46,7 %
-	-	-	x	x
-	-	-	x	x
2	4	70	17,5	70,0 %

Kinder- und Jugendhilfe/-freizeiteinrichtungen	3 /	1
Senioren- und Pflegeheime/Plätze	1 /	13
Beherbergungsstätten (zum Beispiel Hotels)	9	
Kino und Theater/Kulturzentren	- /	-
Museen/Bibliotheken	- /	1
Kirchen	1	
Hallenbäder/Freibäder	- /	-
Sportanlagen/Sporthallen	6 /	2
Apotheken	4	
Ärzte/Zahnärzte	16 /	6

Schüler an Allgemeinbildenden Schulen je 100 Einwohner

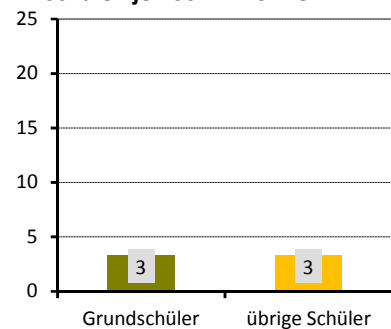

Gebäude und Wohnungen

Gebäude mit Wohnungen	1.402	
Eigenheime		41,9 %
große Wohngebäude		24,7 %
Wohnungen	6.911	
durchschnittliche Angebotsmiete	7,71 €/m²	
durchschnittliche Wohnfläche/Raumanzahl	69,9 m² /	2,7

Wohnungen nach Baujahr des Gebäudes in Prozent

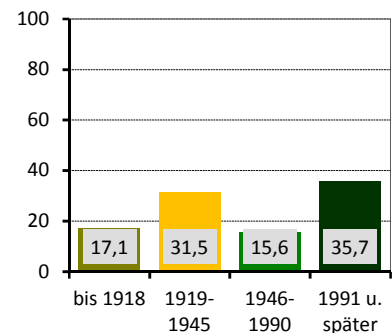

Bautätigkeit

	Genehmigungen	Fertigstellungen		
	2019	2017	2018	2019
Gebäude	22	37	30	20
Neubau von Eigenheimen	15	13	23	11
neugebaute Wohnungen	31	22	23	25
in Mehrfamilienhäusern	16	9	-	14
abgerissene Wohnungen		1	-	-
Wohnungen in umgebauten Gebäuden	19	125	14	27

¹⁾ nach dem SGB II - Anteil an Altersgruppe 15 bis 64 Jahre

²⁾ nach dem SGB II - Anteil an der Altersgruppe 0 bis 14 Jahre

Verkehr

zugelassene Kraftfahrzeuge	6.551	6 %
Anteil Krafträder		
Pkw insgesamt	5.843	
darunter nach Schadstoffgruppen		
rote Plakette	24	
gelbe Plakette	82	
grüne Plakette	5.644	
Privat-Pkw je 1.000 Haushalte	812	
Bevölkerungsanteil mit guter ÖPNV-Erreichbarkeit		97 %

Niederlassungen (Unternehmensregister)

insgesamt	406	
in den Branchen		
Verarbeitendes Gewerbe	23	5,7 %
Baugewerbe	50	12,3 %
Einzelhandel	45	11,1 %
Kfz-Handel	7	1,7 %
Gastgewerbe	21	5,2 %
freiberufl., wissenschaftl., techn. Dienstleistungen	60	14,8 %
Information und Kommunikation	18	4,4 %
Finanz- und Versicherungsdienstleistungen	5	1,2 %
Grundstücks- und Wohnungswesen	18	4,4 %
davon mit ... sozialversicherungspflichtig Beschäftigten		
0 bis 9	386	
10 bis 24	11	
25 bis 49	3	
50 bis 99	5	
100 und mehr	1	

Wahlen

Wahl zum ...	Bundestag am 24.09.2017	Landtag am 01.09.2019
Wahlbeteiligung	82,4 %	75,5 %
Stimmenanteile		
CDU	24,0 %	29,5 %
DIE LINKE	15,5 %	8,6 %
SPD	9,4 %	8,0 %
GRÜNE	6,2 %	11,5 %
FDP	10,8 %	7,2 %
AfD	28,5 %	26,8 %
Sonstige	5,6 %	8,4 %

PKW nach Kraftstoff-/Energiequelle in Prozent

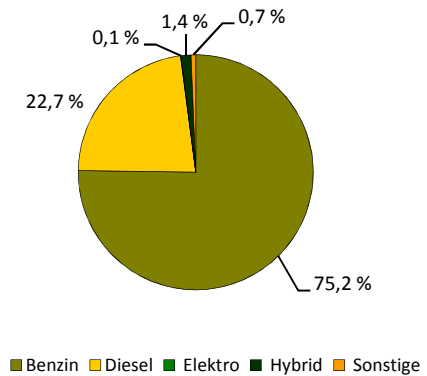

Niederlassungen je 1.000 Einwohner

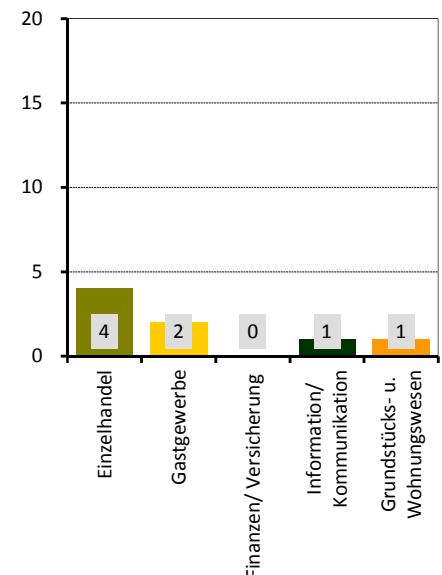

Stadtrat am 26.05.2019 in Prozent

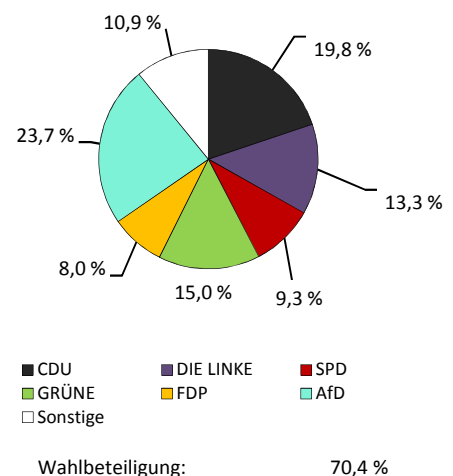

Stadtteil 63 - Kleinzschachwitz

■ Flächennutzung

■ Gesamtfläche	in ha	486
■ Wohnbebauung		195
■ Sport- und Freizeitanlagen		14
■ Grün- und Freiflächen		21
■ Parkanlagen, Zoo, Botanischer Garten		2
■ Wald/Gehölz		36
■ Verkehrsflächen		0

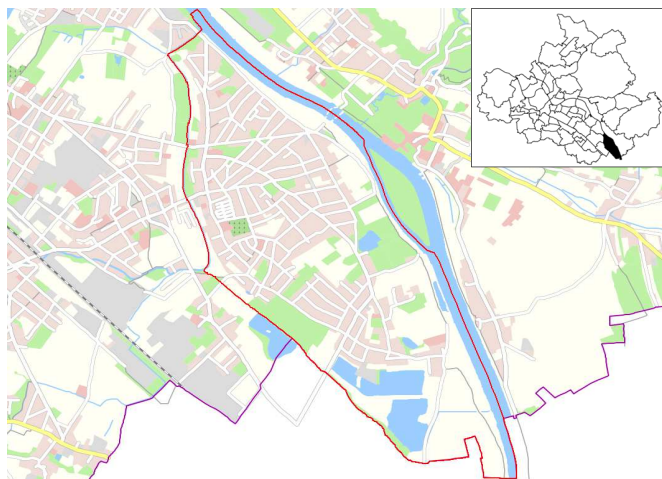

Quelle: Amt für Geodaten und Kataster 2016

■ Kennziffern

■ Einwohner mit Hauptwohnung	
■ Durchschnittsalter	
■ Ausländeranteil	
■ Jugendquotient	
■ Altenquotient	
■ durchschnittliche Haushaltsgröße	
■ Einpersonenhaushalte - Anteil an allen Haushalten	
■ Beschäftigte - Anteil an Erwerbsfähigen in Prozent ¹⁾	
■ Arbeitslose - Anteil an Erwerbsfähigen in Prozent	
■ Wohnungsleerstand in Prozent	

	1990	2000	2010	2019	2025	2030
Einwohner mit Hauptwohnung	5.617	8.061	8.671	8.515	8.400	8.200
Durchschnittsalter	41,6	42,5	44,7	48,0	48,6	49,2
Ausländeranteil	0,6	1,0	1,0	1,1	x	x
Jugendquotient	27	19	25	24	30	29
Altenquotient	30	23	38	48	49	53
durchschnittliche Haushaltsgröße	.	2,25	2,14	2,08	x	x
Einpersonenhaushalte - Anteil an allen Haushalten	.	30,8	33,2	35,5	x	x
Beschäftigte - Anteil an Erwerbsfähigen in Prozent ¹⁾	.	56,5	60,1	71,0	x	x
Arbeitslose - Anteil an Erwerbsfähigen in Prozent	.	8,3	4,2	1,7	x	x
Wohnungsleerstand in Prozent	.	16,4	8,7	8,7	x	x

■ Altersstruktur

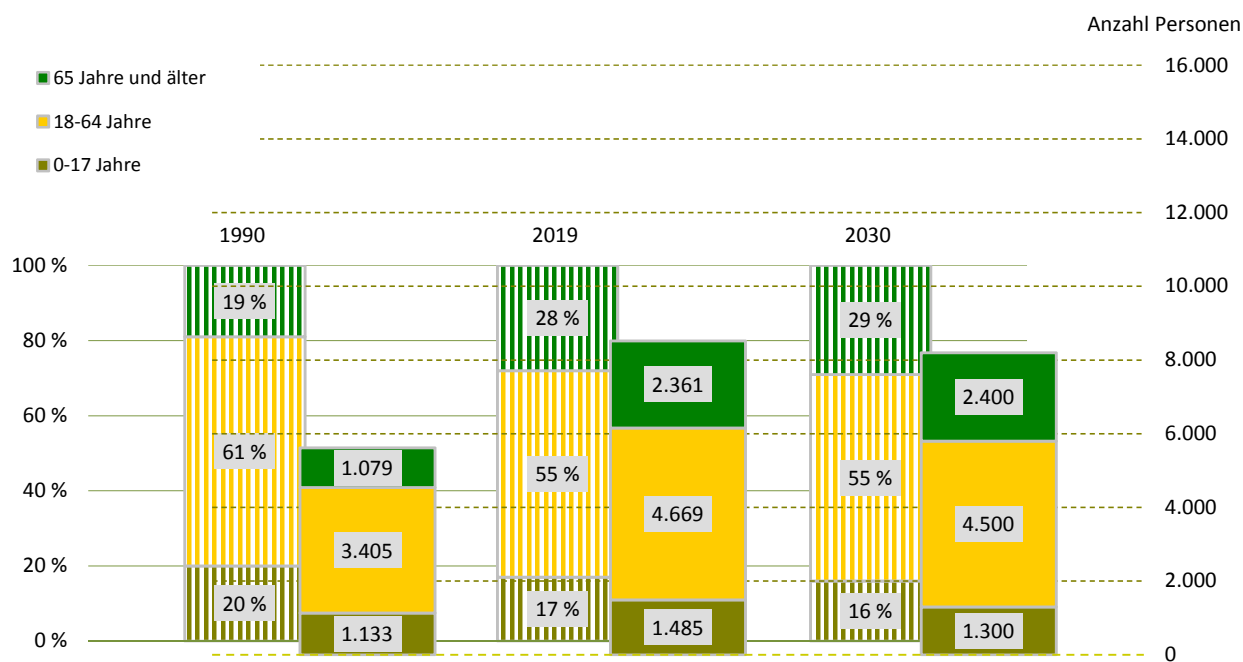

¹⁾ Daten von 2000 sind vom 30. Juni

Bevölkerungsdichte

1.751 Einwohner/km²

Bevölkerungsbestand

Einwohner mit Hauptwohnung

8.515

mit einer Religionszugehörigkeit

1.908

evangelisch¹⁾

17,8 %

römisch-katholisch¹⁾

4,6 %

Ausländer - Anteil weiblich

95

58,9 %

im Alter von 0 bis 17 Jahre

.

im Alter von 18 bis 59 Jahre

.

im Alter von 60 Jahren und älter

22,1 %

Deutsche mit Migrationshintergrund¹⁾

158

1,9 %

weiblich

55,1 %

Erwachsene

7.030

ledig

23,9 %

verheiratet

59,8 %

geschieden

8,4 %

verwitwet

7,9 %

Bevölkerungsbewegung

bezogen auf 1.000 Einwohner mit Hauptwohnung zum 31. Dezember 2018

Geburten

6

allgemeine Fruchtbarkeit zum Halbjahr 2019

42,6

Sterbefälle

10

Geburtenüberschuss/-defizit

- 4

Zuzüge von außerhalb

13

Umzüge aus anderen Stadtteilen

34

Fortzüge nach außerhalb

23

Umzüge in andere Stadtteile

30

Wanderungsgewinn/-verlust

- 6

Umzüge im Stadtteil

7

Bestandsänderung

zum Vorjahr

-97

-1,1 %

zum 31. Dezember 1990

2.898

51,6 %

Haushalte

Haushalte

4.103

mit 1 Person²⁾

1.458

35,5 %

männlich

45,9 %

weiblich

54,1 %

mit Kindern unter 18 Jahren²⁾

928

22,6 %

Alleinerziehende³⁾

153

16,5 %

¹⁾ Anteil an den Einwohnern mit Hauptwohnung

²⁾ Anteil an allen Haushalten

³⁾ Anteil an Haushalten mit Kindern

Lebensbaum im Vergleich mit der Gesamtstadt in Prozent

männlich 48,7 % Anteil 51,3 % weiblich

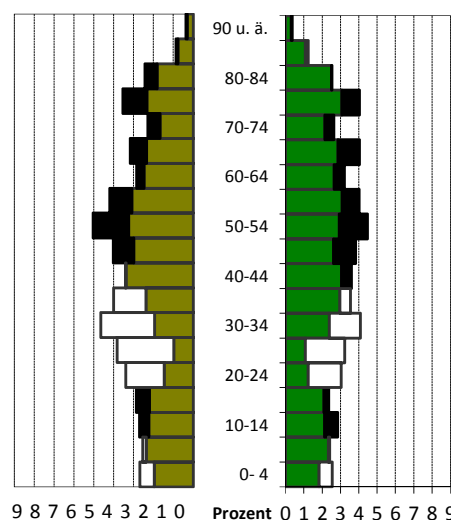
schwarz: im Stadtteil größerer Anteil
weiß: in Gesamtstadt größerer Anteil

Wohndauer in Prozent Einzug in die jetzige Wohnung

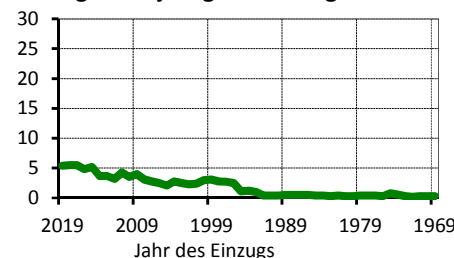

Mittelwert: 15,3 Jahre

Einzug 2017 bis 2019: 16,4 %

Haushalte nach der Personenzahl in Prozent

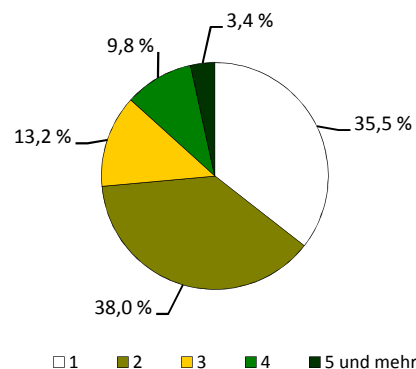

Sozialstruktur

Beschäftigte - Anteil weiblich	3.315	52,7 %
Arbeitslose - Anteil weiblich	79	44,3 %
erwerbsfähige Leistungsberechtigte ¹⁾	76	1,5 %
nicht erwerbsfähige Leistungsberechtigte ²⁾	14	1,2 %
Empfänger nach dem 3. Kapitel SGB XII	3	
Empfänger nach dem 4. Kapitel SGB XII	19	
Empfänger nach dem 7. Kapitel SGB XII	.	

Arbeitslosenanteil an den Erwerbsfähigen in Prozent

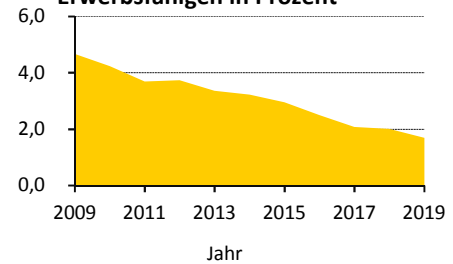

Ausgewählte Infrastruktureinrichtungen

Schulen (einschließlich Außenstellen)

Grundschulen
Oberschulen
Gymnasien
Förderschulen
Berufsschulen/Berufsschulzentren

Anzahl	Klassen	Schüler		
		insgesamt	je Klasse	Mädchenanteil
3	24	579	24,1	47,5 %
-	-	-	x	x
-	-	-	x	x
-	-	-	x	x
-	-	-	x	x

Kinder- und Jugendhilfe/-freizeiteinrichtungen	- /	-
Senioren- und Pflegeheime/Plätze	1 /	60
Beherbergungsstätten (zum Beispiel Hotels)	13	
Kino und Theater/Kulturzentren	- /	-
Museen/Bibliotheken	- /	-
Kirchen	2	
Hallenbäder/Freibäder	- /	2
Sportanlagen/Sporthallen	6 /	2
Apotheken	1	
Ärzte/Zahnärzte	8 /	3

Schüler an Allgemeinbildenden Schulen je 100 Einwohner

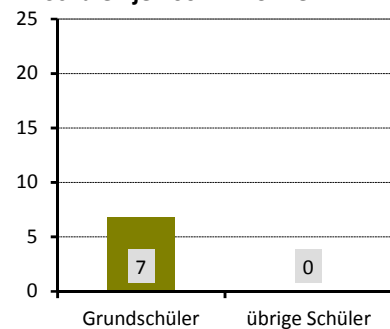

Gebäude und Wohnungen

Gebäude mit Wohnungen	2.029	
Eigenheime		77,4 %
große Wohngebäude		5,0 %
Wohnungen	4.362	
durchschnittliche Angebotsmiete	7,94 €/m²	
durchschnittliche Wohnfläche/Raumanzahl	87,5 m² /	3,4

Wohnungen nach Baujahr des Gebäudes in Prozent

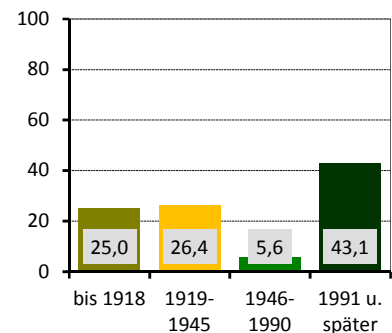

Bautätigkeit

	Genehmigungen	Fertigstellungen		
	2019	2017	2018	2019
Gebäude	13	14	16	15
Neubau von Eigenheimen	5	5	6	4
neugebaute Wohnungen	5	5	12	20
in Mehrfamilienhäusern	-	-	6	16
abgerissene Wohnungen		1	2	2
Wohnungen in umgebauten Gebäuden	20	25	19	20

¹⁾ nach dem SGB II - Anteil an Altersgruppe 15 bis 64 Jahre

²⁾ nach dem SGB II - Anteil an der Altersgruppe 0 bis 14 Jahre

Verkehr

zugelassene Kraftfahrzeuge	5.190	8 %
Anteil Krafträder		
Pkw insgesamt	4.508	
darunter nach Schadstoffgruppen		
rote Plakette	17	
gelbe Plakette	70	
grüne Plakette	4.336	
Privat-Pkw je 1.000 Haushalte	1.028	
Bevölkerungsanteil mit guter ÖPNV-Erreichbarkeit	90 %	

Niederlassungen (Unternehmensregister)

insgesamt	321	
in den Branchen		
Verarbeitendes Gewerbe	13	4,0 %
Baugewerbe	52	16,2 %
Einzelhandel	29	9,0 %
Kfz-Handel	4	1,2 %
Gastgewerbe	14	4,4 %
freiberufl., wissenschaftl., techn. Dienstleistungen	72	22,4 %
Information und Kommunikation	16	5,0 %
Finanz- und Versicherungsdienstleistungen	5	1,6 %
Grundstücks- und Wohnungswesen	17	5,3 %
davon mit ... sozialversicherungspflichtig Beschäftigten		
0 bis 9	313	
10 bis 24	5	
25 bis 49	2	
50 bis 99	1	
100 und mehr	-	

Wahlen

Wahl zum ...	Bundestag am 24.09.2017	Landtag am 01.09.2019
Wahlbeteiligung	86,3 %	80,4 %
Stimmenanteile		
CDU	27,8 %	34,6 %
DIE LINKE	11,8 %	6,7 %
SPD	8,0 %	7,6 %
GRÜNE	7,1 %	11,2 %
FDP	12,2 %	6,6 %
AfD	28,4 %	26,1 %
Sonstige	4,8 %	7,2 %

PKW nach Kraftstoff-/Energiequelle in Prozent

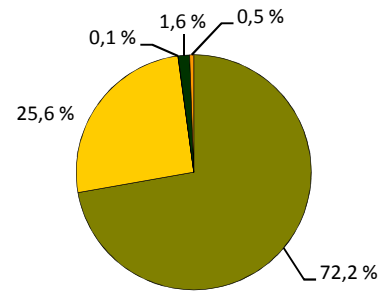

■ Benzin ■ Diesel ■ Elektro ■ Hybrid ■ Sonstige

Niederlassungen je 1.000 Einwohner

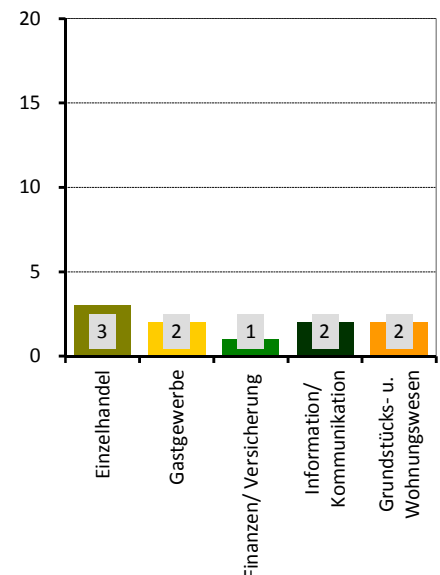

Stadtrat am 26.05.2019 in Prozent

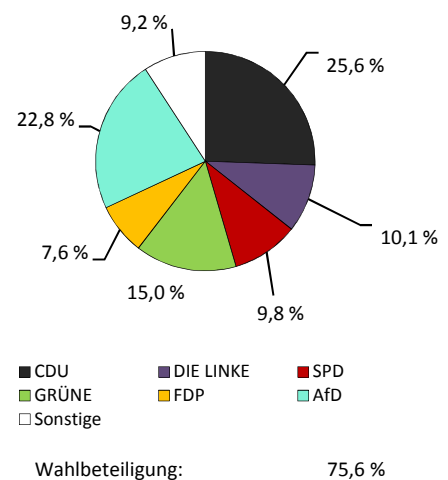

Stadtteil 64 - Großschachwitz

■ Flächennutzung

■ Gesamtfläche	221
■ Wohnbebauung	50
■ Sport- und Freizeitanlagen	3
■ Grün- und Freiflächen	25
■ Parkanlagen, Zoo, Botanischer Garten	-
■ Wald/Gehölz	4
■ Verkehrsflächen	4

in ha
221
50
3
25
-
4
4

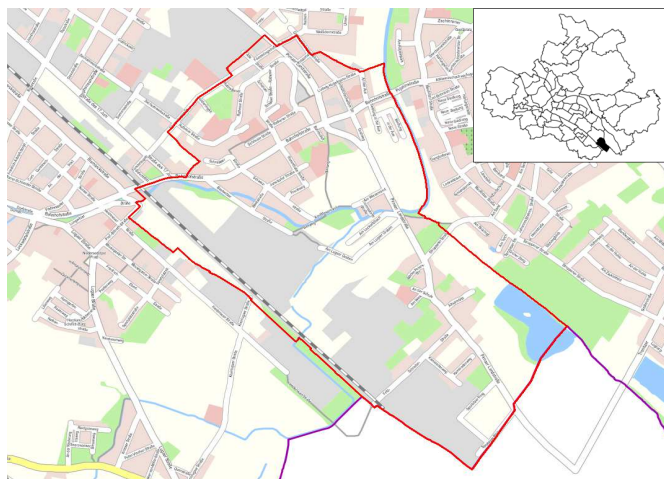

Quelle: Amt für Geodaten und Kataster 2016

■ Kennziffern

■ Einwohner mit Hauptwohnung	
■ Durchschnittsalter	
■ Ausländeranteil	
■ Jugendquotient	
■ Altenquotient	
■ durchschnittliche Haushaltsgröße	
■ Einpersonenhaushalte - Anteil an allen Haushalten	
■ Beschäftigte - Anteil an Erwerbsfähigen in Prozent ¹⁾	
■ Arbeitslose - Anteil an Erwerbsfähigen in Prozent	
■ Wohnungsleerstand in Prozent	

1990	2000	2010	2019	2025	2030
8.282	6.057	6.196	6.230	6.200	6.100
38,4	43,3	45,4	47,2	47,8	48,0
4,0	1,4	1,6	2,4	x	x
28	14	19	24	29	27
22	21	37	53	53	55
.	2,00	1,80	1,81	x	x
.	42,1	48,2	49,5	x	x
.	60,6	61,6	75,2	x	x
.	13,2	8,8	3,9	x	x
.	20,8	10,9	6,9	x	x

■ Altersstruktur

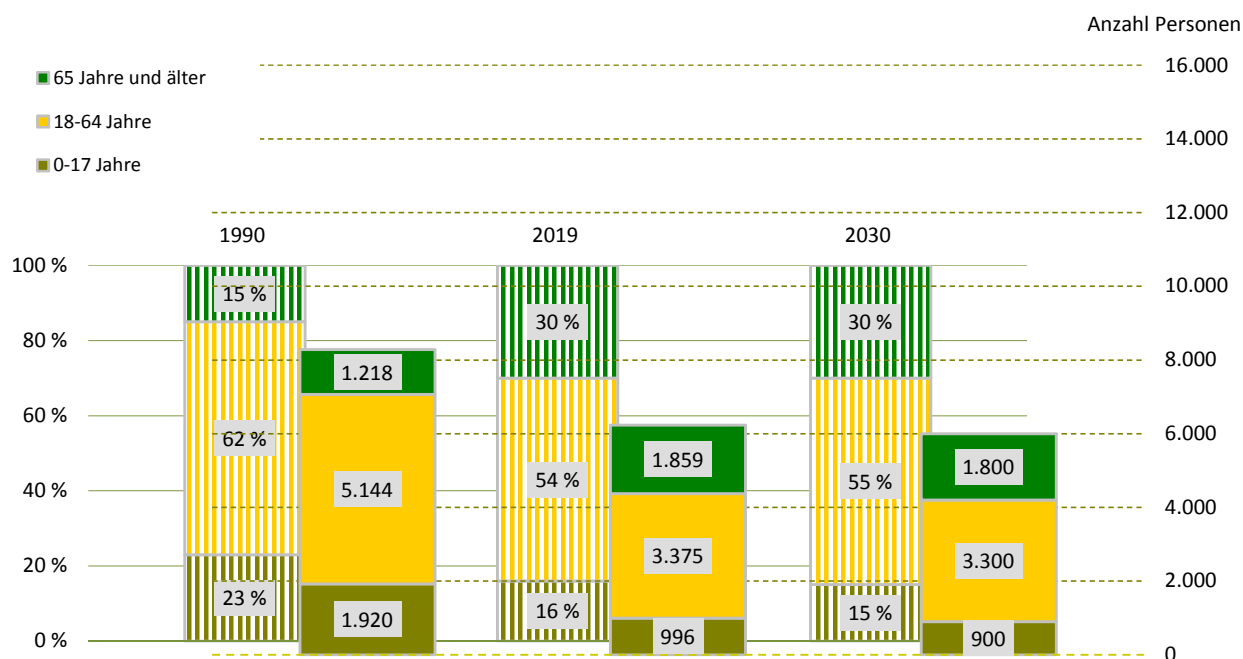

¹⁾ Daten von 2000 sind vom 30. Juni

Bevölkerungsdichte

2.814 Einwohner/km²

Bevölkerungsbestand

Einwohner mit Hauptwohnung

6.230

mit einer Religionszugehörigkeit
evangelisch¹⁾

777 9,5 %

römisch-katholisch¹⁾

3,0 %

Ausländer - Anteil weiblich
im Alter von 0 bis 17 Jahre

152 38,8 %

im Alter von 18 bis 59 Jahre

.

im Alter von 60 Jahren und älter

11,8 %

Deutsche mit Migrationshintergrund¹⁾
weiblich

190 3,0 %

48,4 %

Erwachsene

5.234

ledig

33,6 %

verheiratet

46,8 %

geschieden

10,0 %

verwitwet

9,6 %

Bevölkerungsbewegung

bezogen auf 1.000 Einwohner mit Hauptwohnung zum 31. Dezember 2018

Geburten

10

allgemeine Fruchtbarkeit zum Halbjahr 2019

62,1

Sterbefälle

22

Geburtenüberschuss/-defizit

- 12

Zuzüge von außerhalb

39

Umzüge aus anderen Stadtteilen

54

Fortzüge nach außerhalb

35

Umzüge in andere Stadtteile

44

Wanderungsgewinn/-verlust

14

Umzüge im Stadtteil

23

Bestandsänderung

zum Vorjahr

9

0,1 %

zum 31. Dezember 1990

-2.052

-24,8 %

Haushalte

Haushalte

3.309

mit 1 Person²⁾

1.637

49,5 %

männlich

53,6 %

weiblich

46,4 %

mit Kindern unter 18 Jahren²⁾

634

19,2 %

Alleinerziehende³⁾

142

22,4 %

¹⁾ Anteil an den Einwohnern mit Hauptwohnung

²⁾ Anteil an allen Haushalten

³⁾ Anteil an Haushalten mit Kindern

Lebensbaum im Vergleich mit der Gesamtstadt in Prozent

männlich 49,3 % Anteil 50,7 % weiblich

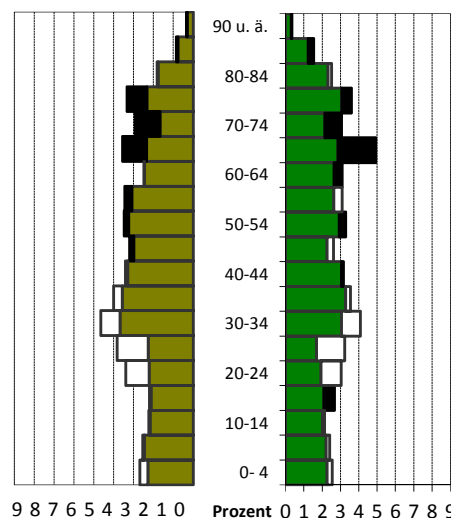

schwarz: im Stadtteil größerer Anteil
weiß: in Gesamtstadt größerer Anteil

Wohndauer in Prozent Einzug in die jetzige Wohnung

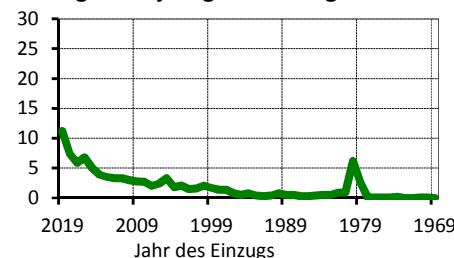

Mittelwert: 13,7 Jahre
Einzug 2017 bis 2019: 24,5 %

Haushalte nach der Personenzahl in Prozent

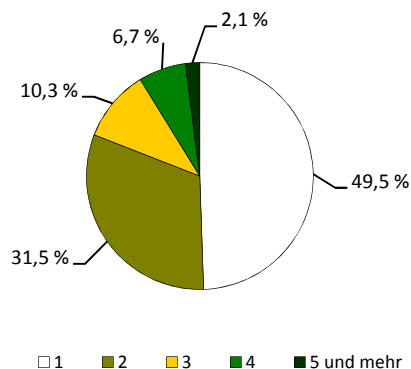

Sozialstruktur

Beschäftigte - Anteil weiblich	2.538	47,6 %
Arbeitslose - Anteil weiblich	131	38,9 %
erwerbsfähige Leistungsberechtigte ¹⁾	230	6,5 %
nicht erwerbsfähige Leistungsberechtigte ²⁾	50	6,0 %
Empfänger nach dem 3. Kapitel SGB XII	11	
Empfänger nach dem 4. Kapitel SGB XII	40	
Empfänger nach dem 7. Kapitel SGB XII	29	

Arbeitslosenanteil an den Erwerbsfähigen in Prozent

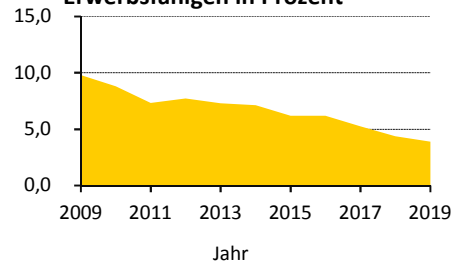

Ausgewählte Infrastruktureinrichtungen

Schulen (einschließlich Außenstellen)

Grundschulen
Oberschulen
Gymnasien
Förderschulen
Berufsschulen/Berufsschulzentren

Anzahl	Klassen	Schüler		
		insgesamt	je Klasse	Mädchenanteil
1	9	232	25,8	53,0 %
1	6	150	25,0	49,3 %
1	12	420	26,9	52,4 %
-	-	-	x	x
-	-	-	x	x

Kinder- und Jugendhilfe/-freizeiteinrichtungen	8 /	-
Senioren- und Pflegeheime/Plätze	1 /	286
Beherbergungsstätten (zum Beispiel Hotels)	5	
Kino und Theater/Kulturzentren	- /	-
Museen/Bibliotheken	- /	-
Kirchen	1	
Hallenbäder/Freibäder	- /	-
Sportanlagen/Sporthallen	3 /	2
Apotheken	2	
Ärzte/Zahnärzte	3 /	4

Schüler an Allgemeinbildenden Schulen je 100 Einwohner

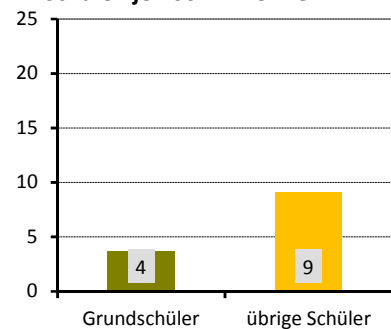

Gebäude und Wohnungen

Gebäude mit Wohnungen	549	
Eigenheime		39,7 %
große Wohngebäude		34,4 %
Wohnungen	3.639	
durchschnittliche Angebotsmiete	6,61 €/m²	
durchschnittliche Wohnfläche/Raumanzahl	62,5 m² /	2,7

Wohnungen nach Baujahr des Gebäudes in Prozent

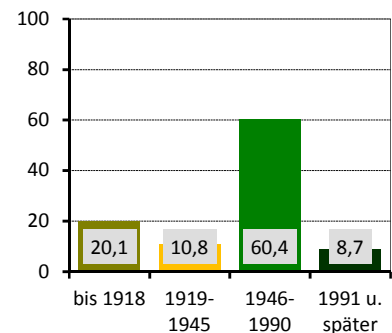

Bautätigkeit

	Genehmigungen	Fertigstellungen		
	2019	2017	2018	2019
Gebäude	6	4	26	5
Neubau von Eigenheimen	2	1	10	-
neugebaute Wohnungen	5	1	10	-
in Mehrfamilienhäusern	3	-	-	-
abgerissene Wohnungen		-	-	4
Wohnungen in umgebauten Gebäuden	14	16	105	20

¹⁾ nach dem SGB II - Anteil an Altersgruppe 15 bis 64 Jahre

²⁾ nach dem SGB II - Anteil an der Altersgruppe 0 bis 14 Jahre

Verkehr

zugelassene Kraftfahrzeuge	3.206	6 %
Anteil Krafträder		
Pkw insgesamt	2.677	
darunter nach Schadstoffgruppen		
rote Plakette	6	
gelbe Plakette	44	
grüne Plakette	2.600	
Privat-Pkw je 1.000 Haushalte	727	
Bevölkerungsanteil mit guter ÖPNV-Erreichbarkeit	99 %	

Niederlassungen (Unternehmensregister)

insgesamt	210	
in den Branchen		
Verarbeitendes Gewerbe	25	11,9 %
Baugewerbe	29	13,8 %
Einzelhandel	20	9,5 %
Kfz-Handel	6	2,9 %
Gastgewerbe	11	5,2 %
freiberufl., wissenschaftl., techn. Dienstleistungen	13	6,2 %
Information und Kommunikation	4	1,9 %
Finanz- und Versicherungsdienstleistungen	6	2,9 %
Grundstücks- und Wohnungswesen	11	5,2 %
davon mit ... sozialversicherungspflichtig Beschäftigten		
0 bis 9	174	
10 bis 24	19	
25 bis 49	5	
50 bis 99	11	
100 und mehr	1	

Wahlen

Wahl zum ...	Bundestag am 24.09.2017	Landtag am 01.09.2019
Wahlbeteiligung	74,9 %	66,3 %
Stimmenanteile		
CDU	22,9 %	26,8 %
DIE LINKE	15,7 %	10,7 %
SPD	9,3 %	8,0 %
GRÜNE	4,5 %	7,9 %
FDP	9,0 %	5,8 %
AfD	31,5 %	29,7 %
Sonstige	7,1 %	11,1 %

PKW nach Kraftstoff-/Energiequelle in Prozent

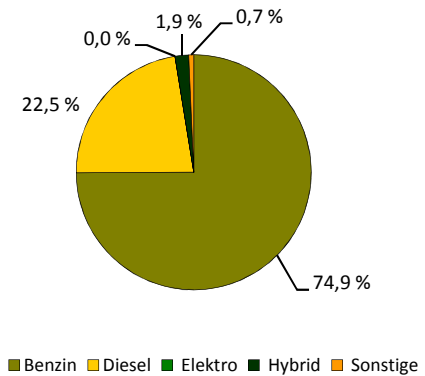

Niederlassungen je 1.000 Einwohner

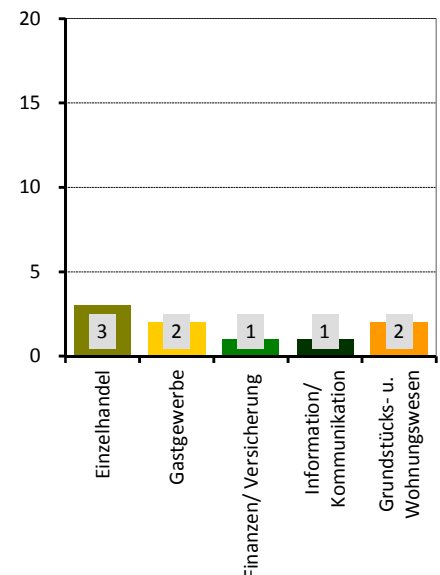

Stadtrat am 26.05.2019 in Prozent

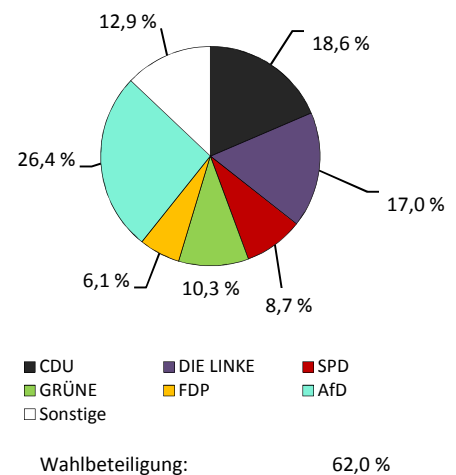

Stadtteil 71 - Prohlis-Nord

Flächennutzung

- Gesamtfläche
- Wohnbebauung
- Sport- und Freizeitanlagen
- Grün- und Freiflächen
- Parkanlagen, Zoo, Botanischer Garten
- Wald/Gehölz
- Verkehrsflächen

in ha
66
30
5
6
-
5
3



Quelle: Amt für Geodaten und Kataster 2016

Kennziffern

- Einwohner mit Hauptwohnung
- Durchschnittsalter
- Ausländeranteil
- Jugendquotient
- Altenquotient
- durchschnittliche Haushaltsgröße
- Einpersonenhaushalte - Anteil an allen Haushalten
- Beschäftigte - Anteil an Erwerbsfähigen in Prozent¹⁾
- Arbeitslose - Anteil an Erwerbsfähigen in Prozent
- Wohnungsleerstand in Prozent

	1990	2000	2010	2019	2025	2030
Einwohner mit Hauptwohnung	9.279	6.297	5.766	6.231	6.000	6.000
Durchschnittsalter	37,6	44,2	47,7	46,5	46,8	46,4
Ausländeranteil	0,8	1,5	2,1	15,0	x	x
Jugendquotient	26	14	16	25	30	30
Altenquotient	17	21	44	52	55	52
durchschnittliche Haushaltsgröße	.	1,97	1,73	1,73	x	x
Einpersonenhaushalte - Anteil an allen Haushalten	.	41,4	49,6	53,6	x	x
Beschäftigte - Anteil an Erwerbsfähigen in Prozent ¹⁾	.	54,6	50,2	60,9	x	x
Arbeitslose - Anteil an Erwerbsfähigen in Prozent	.	16,1	15,8	10,4	x	x
Wohnungsleerstand in Prozent	.	20,5	10,5	4,4	x	x

Altersstruktur

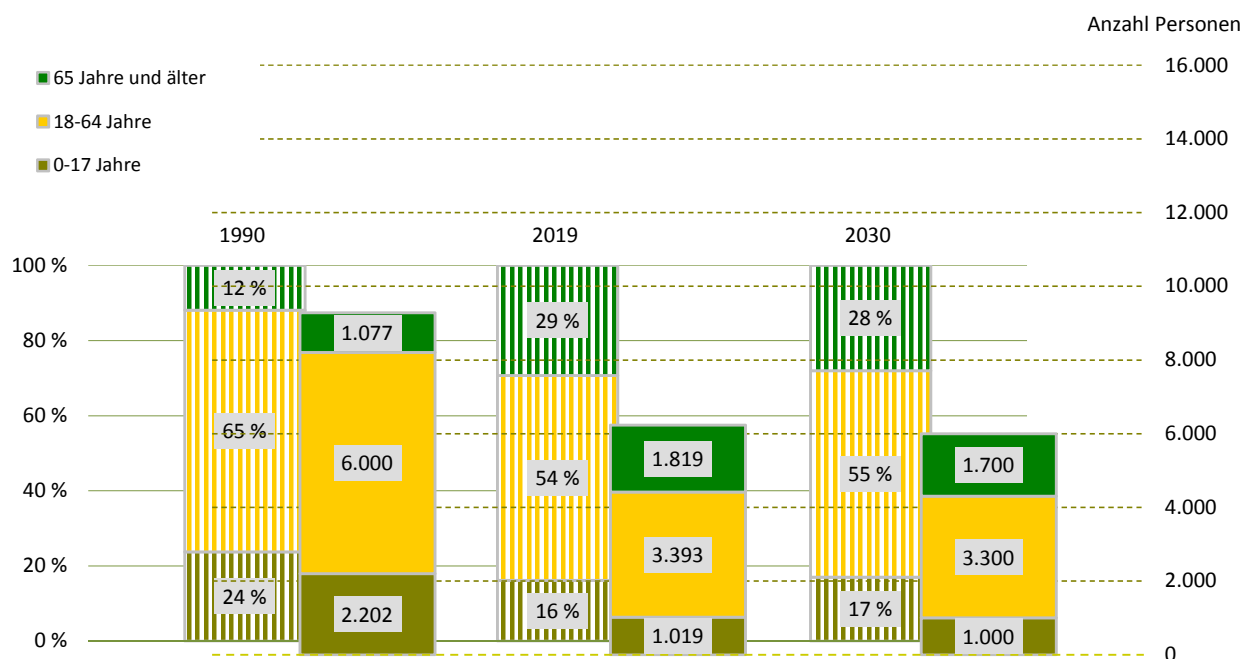

¹⁾ Daten von 2000 sind vom 30. Juni

Bevölkerungsdichte

9.403 Einwohner/km²

Bevölkerungsbestand

Einwohner mit Hauptwohnung

6.231

mit einer Religionszugehörigkeit
evangelisch¹⁾

657

7,4 %

römisch-katholisch¹⁾

3,1 %

Ausländer - Anteil weiblich

937

39,2 %

im Alter von 0 bis 17 Jahre

22,8 %

im Alter von 18 bis 59 Jahre

72,1 %

im Alter von 60 Jahren und älter

5,0 %

Deutsche mit Migrationshintergrund¹⁾

398

6,4 %

weiblich

51,8 %

Erwachsene

5.212

ledig

36,3 %

verheiratet

42,8 %

geschieden

12,6 %

verwitwet

8,3 %

Bevölkerungsbewegung

bezogen auf 1.000 Einwohner mit Hauptwohnung zum 31. Dezember 2018

Geburten

7

allgemeine Fruchtbarkeit zum Halbjahr 2019

50,7

Sterbefälle

9

Geburtenüberschuss/-defizit

- 2

Zuzüge von außerhalb

60

Umzüge aus anderen Stadtteilen

54

Fortzüge nach außerhalb

47

Umzüge in andere Stadtteile

60

Wanderungsgewinn/-verlust

7

Umzüge im Stadtteil

16

Bestandsänderung

zum Vorjahr

29

0,5 %

zum 31. Dezember 1990

-3.048

-32,8 %

Haushalte

Haushalte

3.612

mit 1 Person²⁾

1.937

53,6 %

männlich

54,5 %

weiblich

45,5 %

mit Kindern unter 18 Jahren²⁾

598

16,6 %

Alleinerziehende³⁾

201

33,6 %

¹⁾ Anteil an den Einwohnern mit Hauptwohnung

²⁾ Anteil an allen Haushalten

³⁾ Anteil an Haushalten mit Kindern

Lebensbaum im Vergleich mit der Gesamtstadt in Prozent

männlich 50,5 % Anteil 49,5 % weiblich

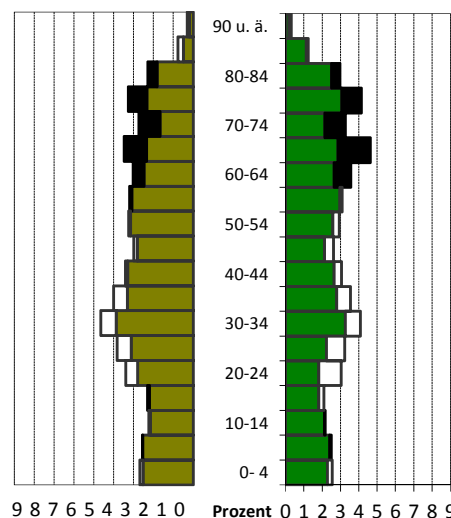

schwarz: im Stadtteil größerer Anteil

weiß: in Gesamtstadt größerer Anteil

Wohndauer in Prozent

Einzug in die jetzige Wohnung

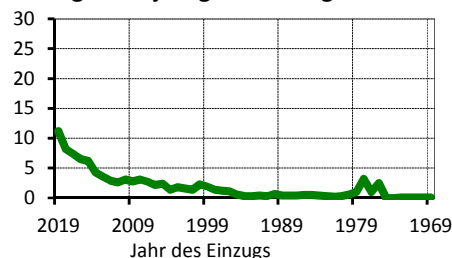

Mittelwert: 13,2 Jahre

Einzug 2017 bis 2019: 26,8 %

Haushalte nach der Personenzahl in Prozent

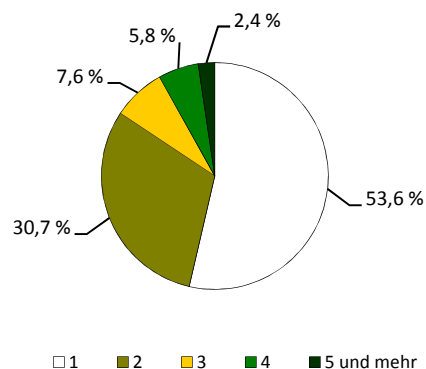

Sozialstruktur

Beschäftigte - Anteil weiblich	2.066	45,7 %
Arbeitslose - Anteil weiblich	354	36,4 %
erwerbsfähige Leistungsberechtigte ¹⁾	780	22,1 %
nicht erwerbsfähige Leistungsberechtigte ²⁾	336	38,1 %
Empfänger nach dem 3. Kapitel SGB XII	27	
Empfänger nach dem 4. Kapitel SGB XII	119	
Empfänger nach dem 7. Kapitel SGB XII	10	

Arbeitslosenanteil an den
Erwerbsfähigen in Prozent

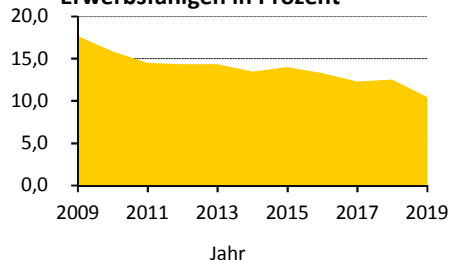

Ausgewählte Infrastruktureinrichtungen

Schulen (einschließlich Außenstellen)

Grundschulen
Oberschulen
Gymnasien
Förderschulen
Berufsschulen/Berufsschulzentren

Anzahl	Klassen	Schüler		
		insgesamt	je Klasse	Mädchenanteil
2	28	619	22,1	53,5 %
1	19	447	23,5	47,9 %
1	30	955	25,2	55,8 %
-	-	-	x	x
-	-	-	x	x

Kinder- und Jugendhilfe/-freizeiteinrichtungen	10 /	1
Senioren- und Pflegeheime/Plätze	1 /	17
Beherbergungsstätten (zum Beispiel Hotels)	4	
Kino und Theater/Kulturzentren	- /	3
Museen/Bibliotheken	1 /	1
Kirchen	1	
Hallenbäder/Freibäder	- /	-
Sportanlagen/Sporthallen	6 /	3
Apotheken	2	
Ärzte/Zahnärzte	5 /	5

Schüler an Allgemeinbildenden
Schulen je 100 Einwohner

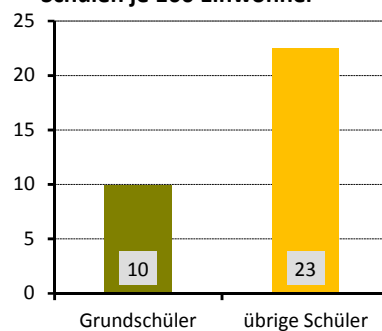

Gebäude und Wohnungen

Gebäude mit Wohnungen	316	
Eigenheime		23,7 %
große Wohngebäude		60,4 %
Wohnungen	3.748	
durchschnittliche Angebotsmiete	6,50 €/m²	
durchschnittliche Wohnfläche/Raumanzahl	59,6 m² /	2,6

Wohnungen nach Baujahr des
Gebäudes in Prozent

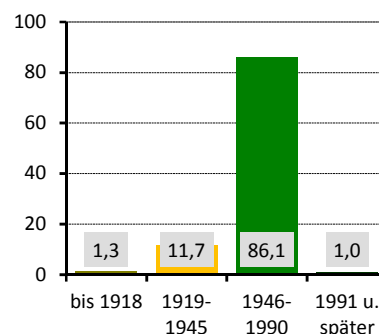

Bautätigkeit

	Genehmigungen	Fertigstellungen		
	2019	2017	2018	2019
Gebäude	5	3	1	5
Neubau von Eigenheimen	-	-	1	-
neugebaute Wohnungen	-	-	1	-
in Mehrfamilienhäusern	-	-	-	-
abgerissene Wohnungen	-	-	-	-
Wohnungen in umgebauten Gebäuden	88	12	-	48

¹⁾ nach dem SGB II - Anteil an Altersgruppe 15 bis 64 Jahre

²⁾ nach dem SGB II - Anteil an der Altersgruppe 0 bis 14 Jahre

Verkehr

zugelassene Kraftfahrzeuge	2.208	4 %
Anteil Krafträder		
Pkw insgesamt	2.037	
darunter nach Schadstoffgruppen		
rote Plakette	5	
gelbe Plakette	22	
grüne Plakette	2.002	
Privat-Pkw je 1.000 Haushalte	496	
Bevölkerungsanteil mit guter ÖPNV-Erreichbarkeit		96 %

Niederlassungen (Unternehmensregister)

insgesamt	100	
in den Branchen		
Verarbeitendes Gewerbe	-	x
Baugewerbe	10	10,0 %
Einzelhandel	15	15,0 %
Kfz-Handel	6	6,0 %
Gastgewerbe	5	5,0 %
freiberufl., wissenschaftl., techn. Dienstleistungen	10	10,0 %
Information und Kommunikation	-	x
Finanz- und Versicherungsdienstleistungen	-	x
Grundstücks- und Wohnungswesen	1	1,0 %
davon mit ... sozialversicherungspflichtig Beschäftigten		
0 bis 9	94	
10 bis 24	3	
25 bis 49	2	
50 bis 99	1	
100 und mehr	-	

Wahlen

Wahl zum ...	Bundestag am 24.09.2017	Landtag am 01.09.2019
Wahlbeteiligung	68,0 %	57,8 %
Stimmenanteile		
CDU	22,6 %	27,3 %
DIE LINKE	18,1 %	11,8 %
SPD	9,9 %	7,5 %
GRÜNE	2,6 %	5,3 %
FDP	6,4 %	4,9 %
AfD	32,4 %	34,0 %
Sonstige	8,1 %	9,2 %

PKW nach Kraftstoff-/Energiequelle in Prozent

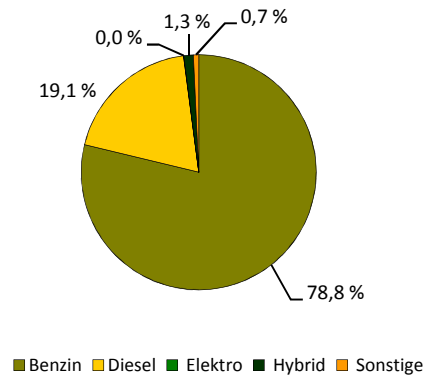

Niederlassungen je 1.000 Einwohner

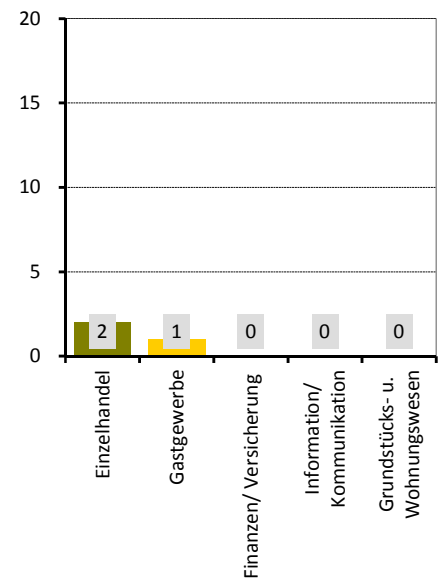

Stadtrat am 26.05.2019 in Prozent

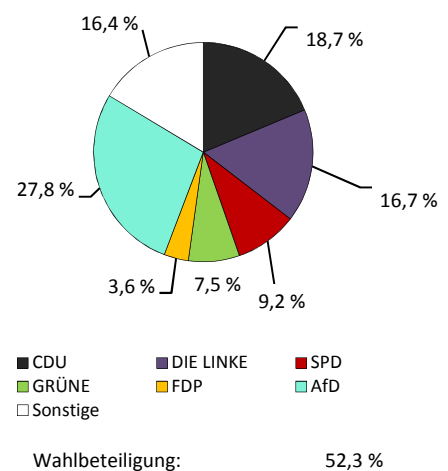

Stadtteil 72 - Prohlis-Süd

Flächennutzung

■ Gesamtfläche	70
■ Wohnbebauung	28
■ Sport- und Freizeitanlagen	6
■ Grün- und Freiflächen	3
■ Parkanlagen, Zoo, Botanischer Garten	1
■ Wald/Gehölz	7
■ Verkehrsflächen	9

in ha
70
28
6
3
1
7
9

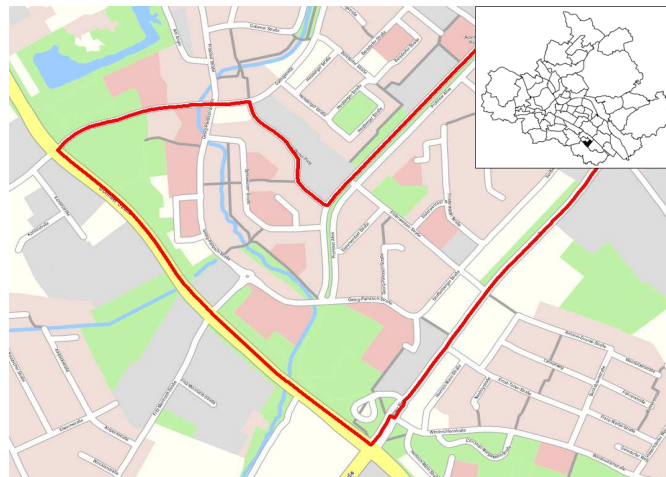

Quelle: Amt für Geodaten und Kataster 2016

Kennziffern

■ Einwohner mit Hauptwohnung	
■ Durchschnittsalter	
■ Ausländeranteil	
■ Jugendquotient	
■ Altenquotient	
■ durchschnittliche Haushaltsgröße	
■ Einpersonenhaushalte - Anteil an allen Haushalten	
■ Beschäftigte - Anteil an Erwerbsfähigen in Prozent ¹⁾	
■ Arbeitslose - Anteil an Erwerbsfähigen in Prozent	
■ Wohnungsleerstand in Prozent	

1990	2000	2010	2019	2025	2030
12.735	7.986	8.375	8.470	8.200	8.100
38,0	45,4	47,9	47,8	47,6	47,3
1,1	1,9	2,4	13,6	x	x
26	14	17	24	30	27
18	27	45	59	59	57
.	1,89	1,70	1,67	x	x
.	47,8	54,1	59,0	x	x
.	57,4	45,4	57,5	x	x
.	16,9	19,4	14,5	x	x
.	22,8	8,9	3,9	x	x

Altersstruktur

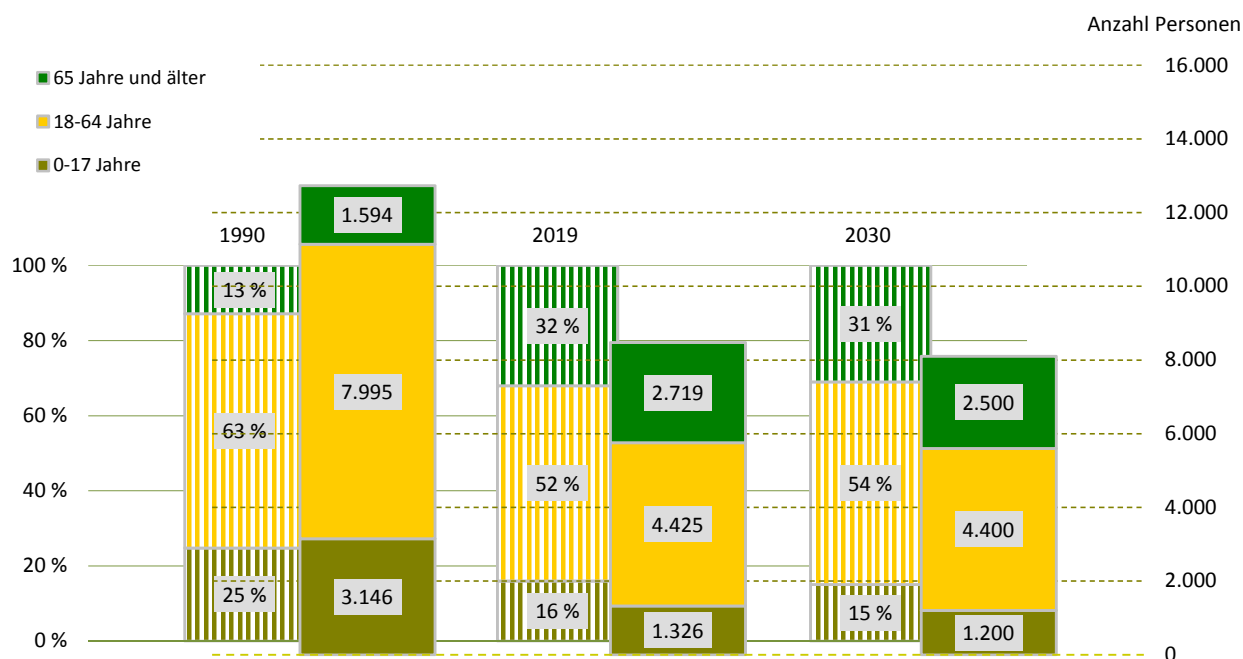

¹⁾ Daten von 2000 sind vom 30. Juni

Bevölkerungsdichte12.018 Einwohner/km²**Bevölkerungsbestand****Einwohner mit Hauptwohnung**

8.470

mit einer Religionszugehörigkeit

880

evangelisch¹⁾

7,1 %

römisch-katholisch¹⁾

3,3 %

Ausländer - Anteil weiblich

1.153

41,5 %

im Alter von 0 bis 17 Jahre

23,3 %

im Alter von 18 bis 59 Jahre

70,4 %

im Alter von 60 Jahren und älter

6,2 %

Deutsche mit Migrationshintergrund¹⁾

572

6,8 %

weiblich

49,1 %

Erwachsene

7.144

ledig

37,1 %

verheiratet

37,2 %

geschieden

14,5 %

verwitwet

11,2 %

Bevölkerungsbewegung

bezogen auf 1.000 Einwohner mit Hauptwohnung zum 31. Dezember 2018

Geburten

8

allgemeine Fruchtbarkeit zum Halbjahr 2019

56,5

Sterbefälle

19

Geburtenüberschuss/-defizit

- 11

Zuzüge von außerhalb

46

Umzüge aus anderen Stadtteilen

56

Fortzüge nach außerhalb

40

Umzüge in andere Stadtteile

58

Wanderungsgewinn/-verlust

4

Umzüge im Stadtteil

21

Bestandsänderung**zum Vorjahr**

-56

-0,7 %

zum 31. Dezember 1990

-4.265

-33,5 %

Haushalte**Haushalte**

4.858

mit 1 Person²⁾

2.868

59,0 %

männlich

55,4 %

weiblich

44,6 %

mit Kindern unter 18 Jahren²⁾

736

15,2 %

Alleinerziehende³⁾

248

33,7 %

¹⁾ Anteil an den Einwohnern mit Hauptwohnung²⁾ Anteil an allen Haushalten³⁾ Anteil an Haushalten mit Kindern**Lebensbaum im Vergleich mit der Gesamtstadt in Prozent**

männlich 50,8 % Anteil 49,2 % weiblich

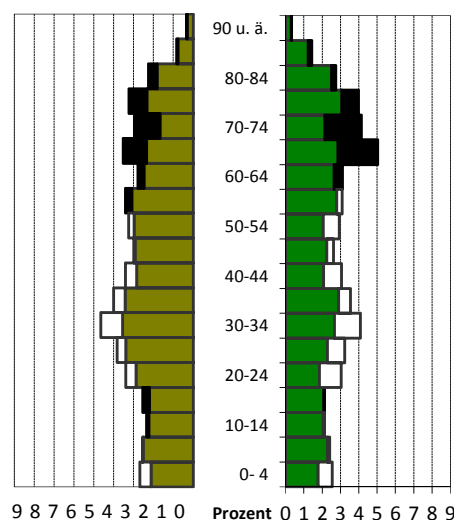

schwarz: im Stadtteil größerer Anteil

weiß: in Gesamtstadt größerer Anteil

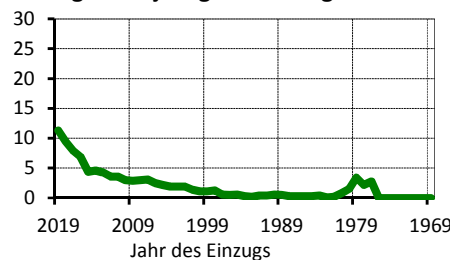
Wohndauer in Prozent**Einzug in die jetzige Wohnung**

Mittelwert: 11,9 Jahre

Einzug 2017 bis 2019: 28,5 %

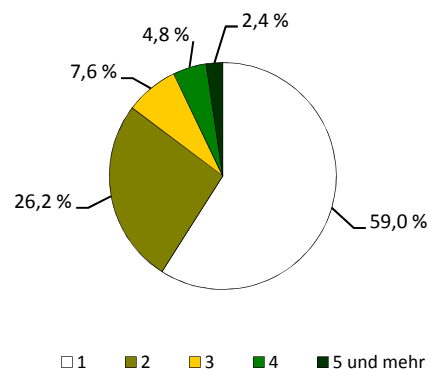
Haushalte nach der Personenzahl in Prozent

Sozialstruktur

Beschäftigte - Anteil weiblich	2.546	42,7 %
Arbeitslose - Anteil weiblich	641	36,0 %
erwerbsfähige Leistungsberechtigte ¹⁾	1.368	29,5 %
nicht erwerbsfähige Leistungsberechtigte ²⁾	506	45,6 %
Empfänger nach dem 3. Kapitel SGB XII	54	
Empfänger nach dem 4. Kapitel SGB XII	212	
Empfänger nach dem 7. Kapitel SGB XII	51	

Arbeitslosenanteil an den Erwerbsfähigen in Prozent

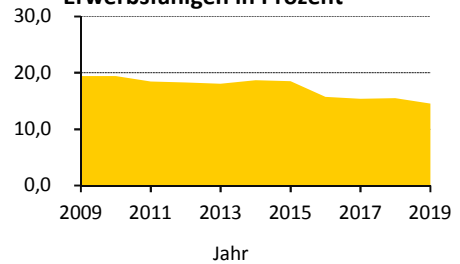

Ausgewählte Infrastruktureinrichtungen

Schulen (einschließlich Außenstellen)

Grundschulen	-	-
Oberschulen	-	-
Gymnasien	-	-
Förderschulen	1	17
Berufsschulen/Berufsschulzentren	-	-

Anzahl	Klassen	Schüler		
		insgesamt	je Klasse	Mädchenanteil
-	-	-	x	x
-	-	-	x	x
-	-	-	x	x
1	17	198	11,6	39,4 %
-	-	-	x	x

Kinder- und Jugendhilfe/-freizeiteinrichtungen	9 /	3
Senioren- und Pflegeheime/Plätze	2 /	265
Beherbergungsstätten (zum Beispiel Hotels)	-	-
Kino und Theater/Kulturzentren	- /	-
Museen/Bibliotheken	- /	-
Kirchen	1	-
Hallenbäder/Freibäder	1 /	1
Sportanlagen/Sporthallen	4 /	3
Apotheken	1	-
Ärzte/Zahnärzte	36 /	5

Schüler an Allgemeinbildenden Schulen je 100 Einwohner

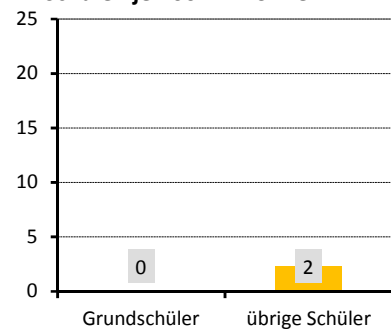

Gebäude und Wohnungen

Gebäude mit Wohnungen	251	
Eigenheime		0,4 %
große Wohngebäude		98,8 %
Wohnungen	5.164	
durchschnittliche Angebotsmiete	6,53 €/m²	
durchschnittliche Wohnfläche/Raumanzahl	57,4 m² /	2,3

Wohnungen nach Baujahr des Gebäudes in Prozent

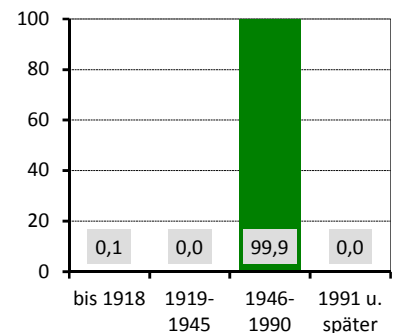

Bautätigkeit

	Genehmigungen	Fertigstellungen		
	2019	2017	2018	2019
Gebäude	-	-	2	26
Neubau von Eigenheimen	-	-	-	-
neugebaute Wohnungen	-	-	-	-
in Mehrfamilienhäusern	-	-	-	-
abgerissene Wohnungen	-	-	-	-
Wohnungen in umgebauten Gebäuden	-	-	37	300

¹⁾ nach dem SGB II - Anteil an Altersgruppe 15 bis 64 Jahre

²⁾ nach dem SGB II - Anteil an der Altersgruppe 0 bis 14 Jahre

Verkehr

zugelassene Kraftfahrzeuge	2.366	3 %
Anteil Krafträder		
Pkw insgesamt	2.237	
darunter nach Schadstoffgruppen		
rote Plakette	4	
gelbe Plakette	33	
grüne Plakette	2.188	
Privat-Pkw je 1.000 Haushalte	427	
Bevölkerungsanteil mit guter ÖPNV-Erreichbarkeit	100 %	

Niederlassungen (Unternehmensregister)

insgesamt	90	
in den Branchen		
Verarbeitendes Gewerbe	2	2,2 %
Baugewerbe	9	10,0 %
Einzelhandel	9	10,0 %
Kfz-Handel	1	1,1 %
Gastgewerbe	3	3,3 %
freiberufl., wissenschaftl., techn. Dienstleistungen	4	4,4 %
Information und Kommunikation	1	1,1 %
Finanz- und Versicherungsdienstleistungen	2	2,2 %
Grundstücks- und Wohnungswesen	2	2,2 %
davon mit ... sozialversicherungspflichtig Beschäftigten		
0 bis 9	77	
10 bis 24	8	
25 bis 49	2	
50 bis 99	1	
100 und mehr	2	

Wahlen

Wahl zum ...	Bundestag am 24.09.2017	Landtag am 01.09.2019
Wahlbeteiligung	59,4 %	49,3 %
Stimmenanteile		
CDU	20,1 %	23,4 %
DIE LINKE	20,3 %	14,2 %
SPD	10,3 %	6,8 %
GRÜNE	2,6 %	4,9 %
FDP	6,1 %	4,8 %
AfD	33,3 %	36,1 %
Sonstige	7,4 %	9,7 %

PKW nach Kraftstoff-/Energiequelle in Prozent

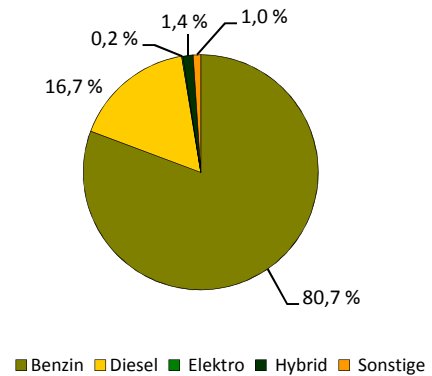

Niederlassungen je 1.000 Einwohner

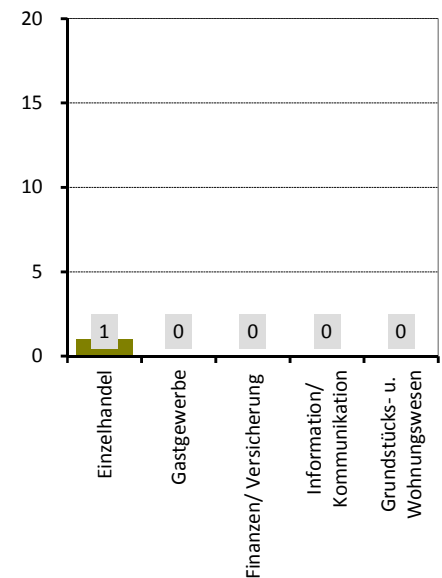

Stadtrat am 26.05.2019 in Prozent

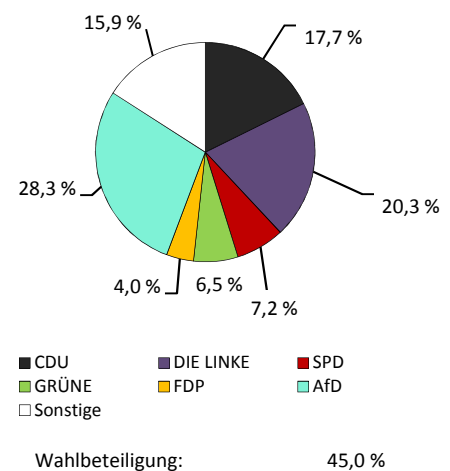

Stadtteil 73 - Niedersedlitz

■ Flächennutzung

	in ha
■ Gesamtfläche	262
■ Wohnbebauung	102
■ Sport- und Freizeitanlagen	3
■ Grün- und Freiflächen	31
■ Parkanlagen, Zoo, Botanischer Garten	-
■ Wald/Gehölz	5
■ Verkehrsflächen	6



Quelle: Amt für Geodaten und Kataster 2016

■ Kennziffern

■ Einwohner mit Hauptwohnung	1990	2000	2010	2019	2025	2030
■ Durchschnittsalter	37,6	40,4	43,4	45,0	45,4	45,4
■ Ausländeranteil	1,0	1,4	1,2	3,4	x	x
■ Jugendquotient	36	21	23	23	28	28
■ Altenquotient	24	22	32	36	39	42
■ durchschnittliche Haushaltsgröße	.	2,17	2,11	2,03	x	x
■ Einpersonenhaushalte - Anteil an allen Haushalten	.	35,7	33,4	36,7	x	x
■ Beschäftigte - Anteil an Erwerbsfähigen in Prozent ¹⁾	.	57,9	64,1	74,2	x	x
■ Arbeitslose - Anteil an Erwerbsfähigen in Prozent	.	12,3	5,9	2,3	x	x
■ Wohnungsleerstand in Prozent	.	16,7	23,1	6,6	x	x

■ Altersstruktur

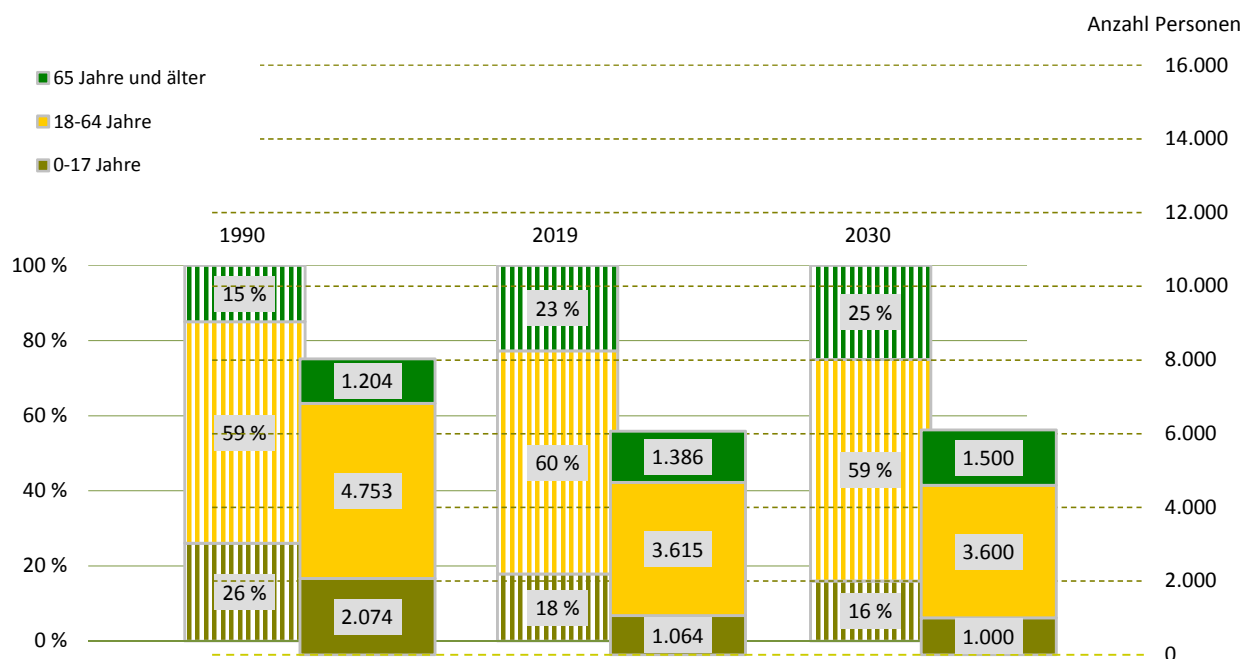

¹⁾ Daten von 2000 sind vom 30. Juni

Bevölkerungsdichte

2.317 Einwohner/km²

Bevölkerungsbestand

Einwohner mit Hauptwohnung

6.065

mit einer Religionszugehörigkeit

844

evangelisch¹⁾

10,8 %

römisch-katholisch¹⁾

3,1 %

Ausländer - Anteil weiblich

204

24,5 %

im Alter von 0 bis 17 Jahre

6,9 %

im Alter von 18 bis 59 Jahre

89,7 %

im Alter von 60 Jahren und älter

3,4 %

Deutsche mit Migrationshintergrund¹⁾

144

2,4 %

weiblich

50,0 %

Erwachsene

5.001

ledig

29,7 %

verheiratet

56,1 %

geschieden

7,8 %

verwitwet

6,5 %

Bevölkerungsbewegung

bezogen auf 1.000 Einwohner mit Hauptwohnung zum 31. Dezember 2018

Geburten

9

allgemeine Fruchtbarkeit zum Halbjahr 2019

58,5

Sterbefälle

6

Geburtenüberschuss/-defizit

3

Zuzüge von außerhalb

38

Umzüge aus anderen Stadtteilen

67

Fortzüge nach außerhalb

37

Umzüge in andere Stadtteile

62

Wanderungsgewinn/-verlust

6

Umzüge im Stadtteil

8

Bestandsänderung

zum Vorjahr

58

1,0 %

zum 31. Dezember 1990

-1.966

-24,5 %

Haushalte

Haushalte

2.910

mit 1 Person²⁾

1.069

36,7 %

männlich

51,5 %

weiblich

48,5 %

mit Kindern unter 18 Jahren²⁾

670

23,0 %

Alleinerziehende³⁾

127

19,0 %

¹⁾ Anteil an den Einwohnern mit Hauptwohnung

²⁾ Anteil an allen Haushalten

³⁾ Anteil an Haushalten mit Kindern

Lebensbaum im Vergleich mit der Gesamtstadt in Prozent

männlich 50,0 % Anteil 50,0 % weiblich

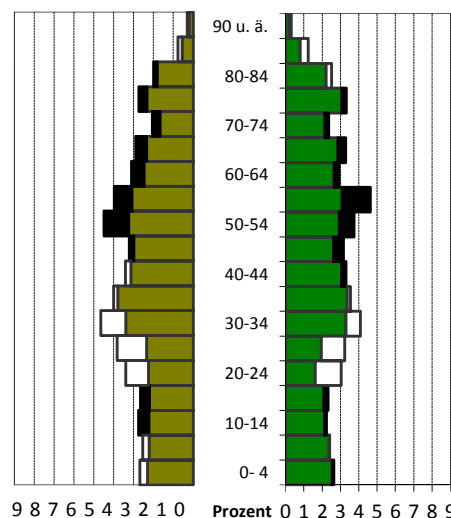

schwarz: im Stadtteil größerer Anteil

weiß: in Gesamtstadt größerer Anteil

Wohndauer in Prozent

Einzug in die jetzige Wohnung

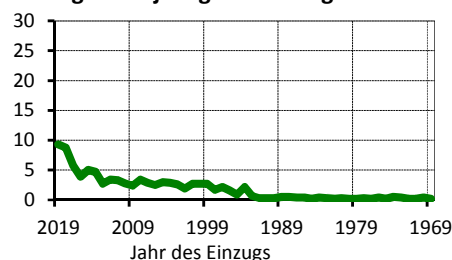

Mittelwert: 13,9 Jahre

Einzug 2017 bis 2019: 23,9 %

Haushalte nach der Personenzahl in Prozent

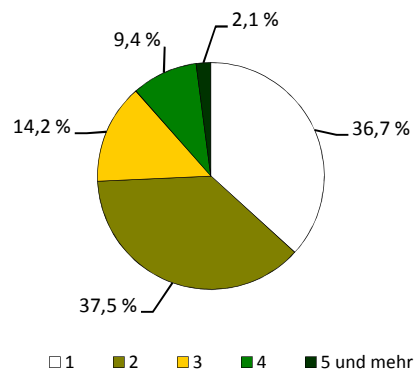

Sozialstruktur

Beschäftigte - Anteil weiblich	2.682	49,3 %
Arbeitslose - Anteil weiblich	84	44,1 %
erwerbsfähige Leistungsberechtigte ¹⁾	112	3,0 %
nicht erwerbsfähige Leistungsberechtigte ²⁾	45	5,1 %
Empfänger nach dem 3. Kapitel SGB XII	.	
Empfänger nach dem 4. Kapitel SGB XII	14	
Empfänger nach dem 7. Kapitel SGB XII	4	

Arbeitslosenanteil an den Erwerbsfähigen in Prozent

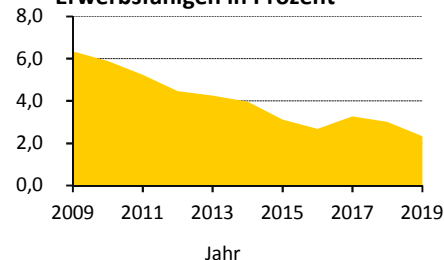

Ausgewählte Infrastruktureinrichtungen

Schulen (einschließlich Außenstellen)

Grundschulen
Oberschulen
Gymnasien
Förderschulen
Berufsschulen/Berufsschulzentren

Anzahl	Klassen	Schüler		
		insgesamt	je Klasse	Mädchenanteil
2	17	414	24,4	52,7 %
-	-	-	x	x
1	4	98	24,5	49,0 %
-	-	-	x	x
1	13	319	24,5	73,4 %

Kinder- und Jugendhilfe/-freizeiteinrichtungen	8 /	-
Senioren- und Pflegeheime/Plätze	1 /	17
Beherbergungsstätten (zum Beispiel Hotels)	3	
Kino und Theater/Kulturzentren	- /	-
Museen/Bibliotheken	- /	-
Kirchen	3	
Hallenbäder/Freibäder	- /	-
Sportanlagen/Sporthallen	4 /	1
Apotheken	1	
Ärzte/Zahnärzte	9 /	3

Schüler an Allgemeinbildenden Schulen je 100 Einwohner

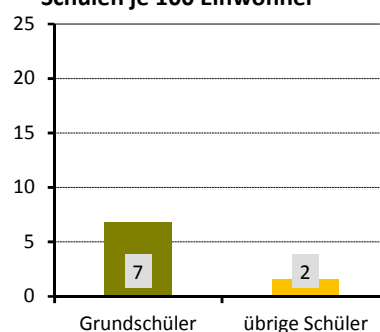

Wohnungen nach Baujahr des Gebäudes in Prozent

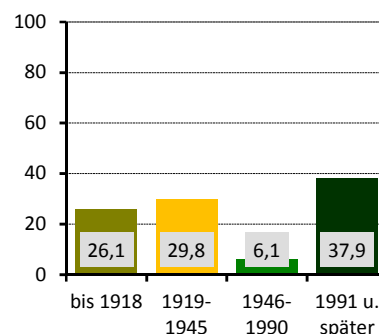

Gebäude und Wohnungen

Gebäude mit Wohnungen	1.189	
Eigenheime		74,9 %
große Wohngebäude		10,2 %
Wohnungen	2.945	
durchschnittliche Angebotsmiete	7,52 €/m²	
durchschnittliche Wohnfläche/Raumanzahl	81,1 m² /	3,2

Bautätigkeit

	Genehmigungen	Fertigstellungen		
	2019	2017	2018	2019
Gebäude	22	17	21	21
Neubau von Eigenheimen	3	6	8	12
neugebaute Wohnungen	18	67	14	13
in Mehrfamilienhäusern	15	61	6	-
abgerissene Wohnungen		-	1	-
Wohnungen in umgebauten Gebäuden	63	11	37	17

¹⁾ nach dem SGB II - Anteil an Altersgruppe 15 bis 64 Jahre

²⁾ nach dem SGB II - Anteil an der Altersgruppe 0 bis 14 Jahre

Verkehr

zugelassene Kraftfahrzeuge	3.903	6 %
Anteil Krafträder		
Pkw insgesamt	3.159	
darunter nach Schadstoffgruppen		
rote Plakette	13	
gelbe Plakette	51	
grüne Plakette	3.032	
Privat-Pkw je 1.000 Haushalte	959	
Bevölkerungsanteil mit guter ÖPNV-Erreichbarkeit	97 %	

Niederlassungen (Unternehmensregister)

insgesamt	317	
in den Branchen		
Verarbeitendes Gewerbe	39	12,3 %
Baugewerbe	62	19,6 %
Einzelhandel	32	10,1 %
Kfz-Handel	8	2,5 %
Gastgewerbe	8	2,5 %
freiberufl., wissenschaftl., techn. Dienstleistungen	39	12,3 %
Information und Kommunikation	5	1,6 %
Finanz- und Versicherungsdienstleistungen	4	1,3 %
Grundstücks- und Wohnungswesen	6	1,9 %
davon mit ... sozialversicherungspflichtig Beschäftigten		
0 bis 9	265	
10 bis 24	33	
25 bis 49	8	
50 bis 99	9	
100 und mehr	2	

Wahlen

Wahl zum ...	Bundestag am 24.09.2017	Landtag am 01.09.2019
Wahlbeteiligung	84,9 %	76,9 %
Stimmenanteile		
CDU	23,9 %	29,4 %
DIE LINKE	14,0 %	8,0 %
SPD	8,7 %	7,4 %
GRÜNE	4,3 %	8,9 %
FDP	12,4 %	6,1 %
AfD	30,8 %	27,5 %
Sonstige	6,0 %	12,7 %

PKW nach Kraftstoff-/Energiequelle in Prozent

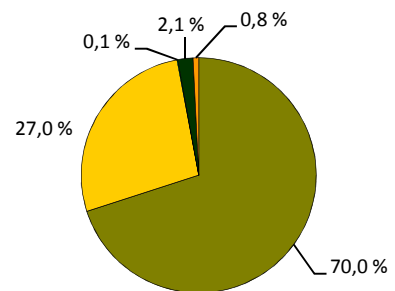

■ Benzin ■ Diesel ■ Elektro ■ Hybrid ■ Sonstige

Niederlassungen je 1.000 Einwohner

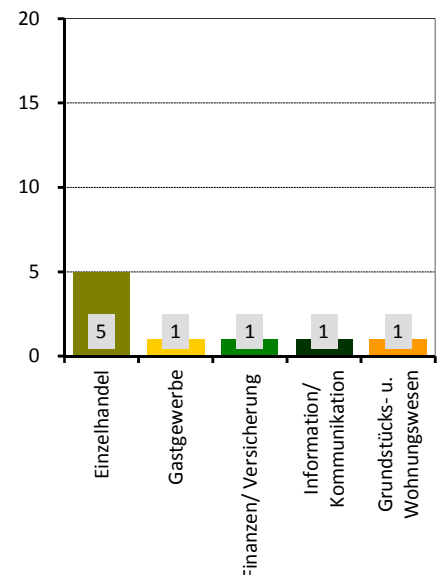

Stadtrat am 26.05.2019 in Prozent

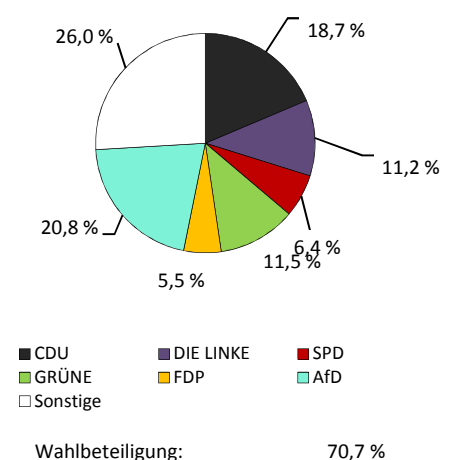

Stadtteil 74 - Lockwitz

■ Flächennutzung

■ Gesamtfläche	in ha	947
■ Wohnbebauung		161
■ Sport- und Freizeitanlagen		3
■ Grün- und Freiflächen		63
■ Parkanlagen, Zoo, Botanischer Garten		-
■ Wald/Gehölz		118
■ Verkehrsflächen		15

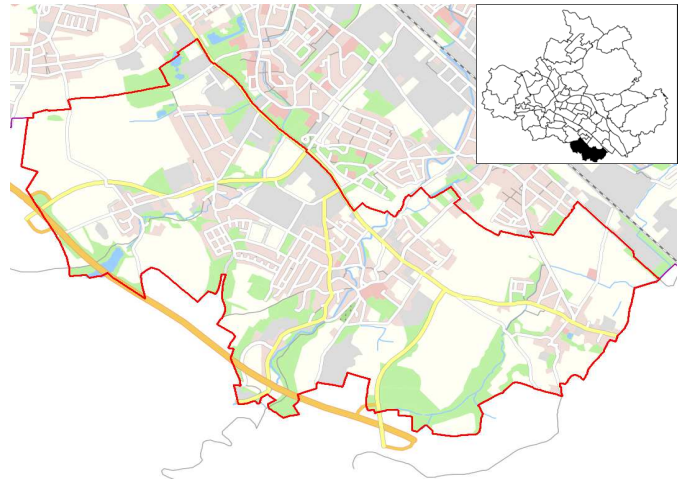

Quelle: Amt für Geodaten und Kataster 2016

■ Kennziffern

■ Einwohner mit Hauptwohnung	1990	2000	2010	2019	2025	2030
	3.753	5.219	6.389	7.035	7.300	7.200
■ Durchschnittsalter	40,2	40,2	42,3	44,1	45,2	46,6
■ Ausländeranteil	1,0	0,8	1,0	2,8	x	x
■ Jugendquotient	29	20	21	27	33	32
■ Altenquotient	26	18	26	33	38	44
■ durchschnittliche Haushaltsgröße	.	2,48	2,33	2,25	x	x
■ Einpersonenhaushalte - Anteil an allen Haushalten	.	24,7	25,5	28,4	x	x
■ Beschäftigte - Anteil an Erwerbsfähigen in Prozent ¹⁾	.	58,1	62,6	72,8	x	x
■ Arbeitslose - Anteil an Erwerbsfähigen in Prozent	.	9,2	4,9	1,9	x	x
■ Wohnungsleerstand in Prozent	.	17,8	11,6	6,6	x	x

■ Altersstruktur

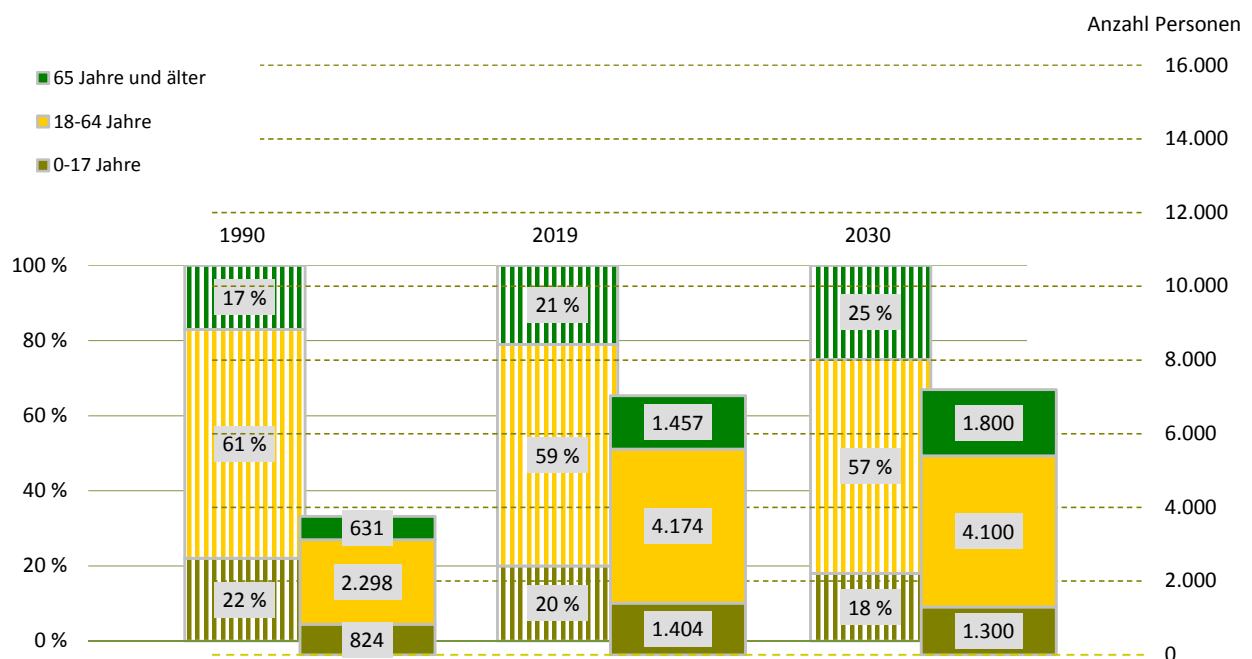

¹⁾ Daten von 2000 sind vom 30. Juni

Bevölkerungsdichte

743 Einwohner/km²

Bevölkerungsbestand

Einwohner mit Hauptwohnung

7.035

mit einer Religionszugehörigkeit
evangelisch¹⁾

985

11,2 %

römisch-katholisch¹⁾

2,8 %

Ausländer - Anteil weiblich

194

45,4 %

im Alter von 0 bis 17 Jahre

17,0 %

im Alter von 18 bis 59 Jahre

75,8 %

im Alter von 60 Jahren und älter

7,2 %

Deutsche mit Migrationshintergrund¹⁾

223

3,2 %

weiblich

54,7 %

Erwachsene

5.631

ledig

25,1 %

verheiratet

62,1 %

geschieden

7,2 %

verwitwet

5,6 %

Bevölkerungsbewegung

bezogen auf 1.000 Einwohner mit Hauptwohnung zum 31. Dezember 2018

Geburten

8

allgemeine Fruchtbarkeit zum Halbjahr 2019

48,8

Sterbefälle

5

Geburtenüberschuss/-defizit

3

Zuzüge von außerhalb

19

Umzüge aus anderen Stadtteilen

48

Fortzüge nach außerhalb

27

Umzüge in andere Stadtteile

28

Wanderungsgewinn/-verlust

12

Umzüge im Stadtteil

9

Bestandsänderung

zum Vorjahr

102

1,5 %

zum 31. Dezember 1990

3.282

87,5 %

Haushalte

Haushalte

3.096

mit 1 Person²⁾

878

28,4 %

männlich

53,2 %

weiblich

46,8 %

mit Kindern unter 18 Jahren²⁾

859

27,7 %

Alleinerziehende³⁾

130

15,1 %

¹⁾ Anteil an den Einwohnern mit Hauptwohnung

²⁾ Anteil an allen Haushalten

³⁾ Anteil an Haushalten mit Kindern

Lebensbaum im Vergleich mit der Gesamtstadt in Prozent

männlich 50,2 % Anteil 49,8 % weiblich

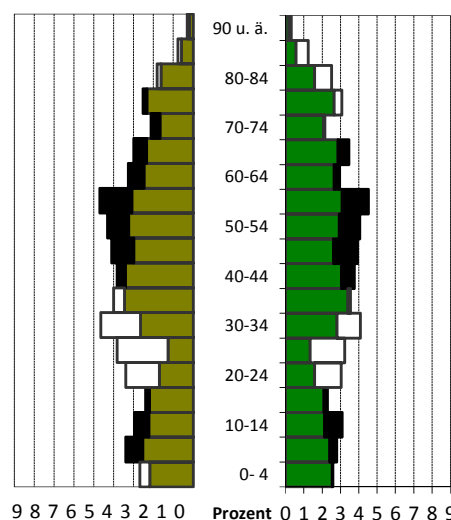
schwarz: im Stadtteil größerer Anteil
weiß: in Gesamtstadt größerer Anteil

Wohndauer in Prozent Einzug in die jetzige Wohnung

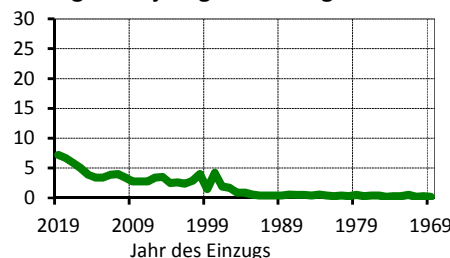

Mittelwert: 14,3 Jahre

Einzug 2017 bis 2019: 19,8 %

Haushalte nach der Personenzahl in Prozent

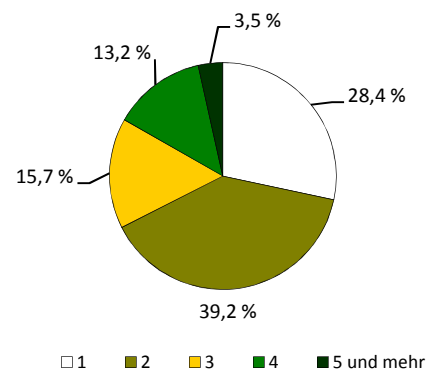

Sozialstruktur

Beschäftigte - Anteil weiblich	3.040	50,2 %
Arbeitslose - Anteil weiblich	79	48,1 %
erwerbsfähige Leistungsberechtigte ¹⁾	93	2,1 %
nicht erwerbsfähige Leistungsberechtigte ²⁾	20	1,7 %
Empfänger nach dem 3. Kapitel SGB XII	.	
Empfänger nach dem 4. Kapitel SGB XII	20	
Empfänger nach dem 7. Kapitel SGB XII	-	

Arbeitslosenanteil an den Erwerbsfähigen in Prozent

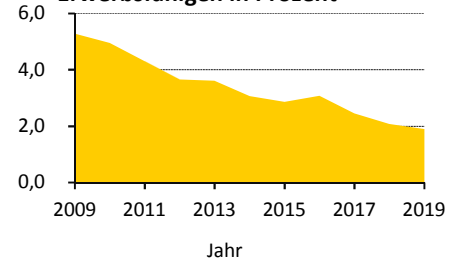

Ausgewählte Infrastruktureinrichtungen

Schulen (einschließlich Außenstellen)

Grundschulen
Oberschulen
Gymnasien
Förderschulen
Berufsschulen/Berufsschulzentren

Anzahl	Klassen	Schüler		
		insgesamt	je Klasse	Mädchenanteil
1	8	212	26,5	45,3 %
1	8	158	19,8	46,8 %
-	-	-	x	x
-	-	-	x	x
-	-	-	x	x

Kinder- und Jugendhilfe/-freizeiteinrichtungen	2 /	1
Senioren- und Pflegeheime/Plätze	- /	-
Beherbergungsstätten (zum Beispiel Hotels)	9	
Kino und Theater/Kulturzentren	- /	-
Museen/Bibliotheken	- /	-
Kirchen	2	
Hallenbäder/Freibäder	- /	-
Sportanlagen/Sporthallen	2 /	2
Apotheken	1	
Ärzte/Zahnärzte	13 /	2

Schüler an Allgemeinbildenden Schulen je 100 Einwohner

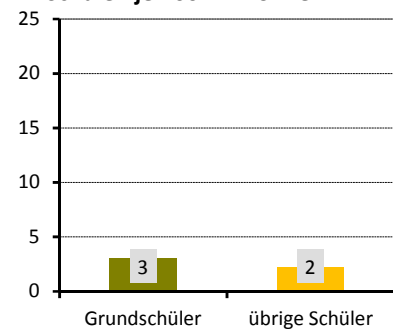

Gebäude und Wohnungen

Gebäude mit Wohnungen	1.937	
Eigenheime		88,5 %
große Wohngebäude		3,8 %
Wohnungen	3.217	
durchschnittliche Angebotsmiete	7,26 €/m²	
durchschnittliche Wohnfläche/Raumanzahl	92,3 m² /	3,6

Wohnungen nach Baujahr des Gebäudes in Prozent

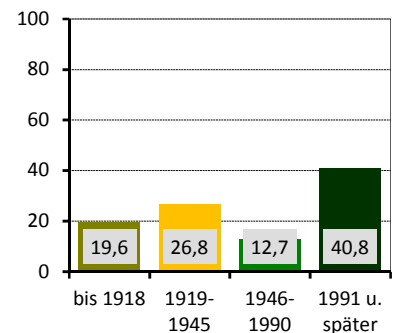

Bautätigkeit

	Genehmigungen	Fertigstellungen		
	2019	2017	2018	2019
Gebäude	42	34	51	42
Neubau von Eigenheimen	24	28	38	23
neugebaute Wohnungen	25	29	38	23
in Mehrfamilienhäusern	-	-	-	-
abgerissene Wohnungen		2	-	1
Wohnungen in umgebauten Gebäuden	18	6	29	35

¹⁾ nach dem SGB II - Anteil an Altersgruppe 15 bis 64 Jahre

²⁾ nach dem SGB II - Anteil an der Altersgruppe 0 bis 14 Jahre

Verkehr

zugelassene Kraftfahrzeuge	5.014	
Anteil Krafträder		6 %
Pkw insgesamt	4.243	
darunter nach Schadstoffgruppen		
rote Plakette	13	
gelbe Plakette	47	
grüne Plakette	4.120	
Privat-Pkw je 1.000 Haushalte	1.153	
Bevölkerungsanteil mit guter ÖPNV-Erreichbarkeit	90 %	

Niederlassungen (Unternehmensregister)

insgesamt	389	
in den Branchen		
Verarbeitendes Gewerbe	26	6,7 %
Baugewerbe	55	14,1 %
Einzelhandel	43	11,1 %
Kfz-Handel	30	7,7 %
Gastgewerbe	18	4,6 %
freiberufl., wissenschaftl., techn. Dienstleistungen	57	14,7 %
Information und Kommunikation	11	2,8 %
Finanz- und Versicherungsdienstleistungen	5	1,3 %
Grundstücks- und Wohnungswesen	18	4,6 %
davon mit ... sozialversicherungspflichtig Beschäftigten		
0 bis 9	324	
10 bis 24	30	
25 bis 49	19	
50 bis 99	11	
100 und mehr	5	

Wahlen

Wahl zum ...	Bundestag am 24.09.2017	Landtag am 01.09.2019
Wahlbeteiligung	84,9 %	79,2 %
Stimmenanteile		
CDU	26,8 %	32,7 %
DIE LINKE	12,5 %	7,5 %
SPD	8,3 %	6,9 %
GRÜNE	5,0 %	9,2 %
FDP	12,0 %	7,5 %
AfD	30,1 %	27,5 %
Sonstige	5,2 %	8,7 %

PKW nach Kraftstoff-/Energiequelle in Prozent

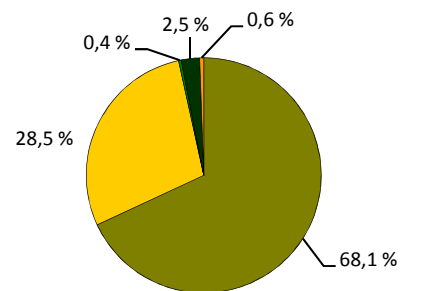

■ Benzin ■ Diesel ■ Elektro ■ Hybrid ■ Sonstige

Niederlassungen je 1.000 Einwohner

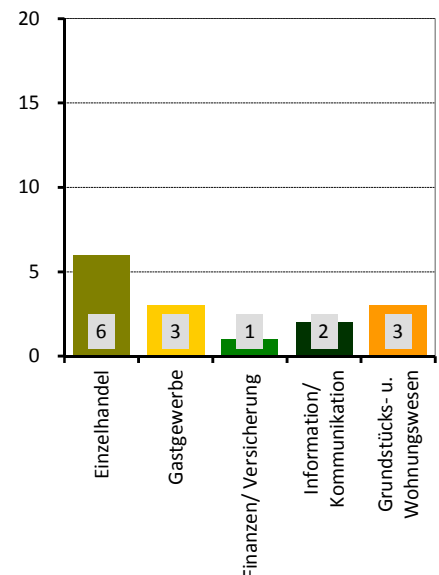

Stadtrat am 26.05.2019 in Prozent

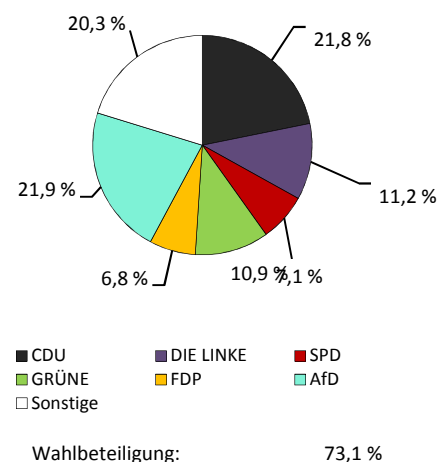

Stadtteil 75 - Leubnitz-Neuostra

Flächennutzung

■ Gesamtfläche	393
■ Wohnbebauung	186
■ Sport- und Freizeitanlagen	5
■ Grün- und Freiflächen	39
■ Parkanlagen, Zoo, Botanischer Garten	-
■ Wald/Gehölz	9
■ Verkehrsflächen	7

in ha
393
186
5
39
-
9
7

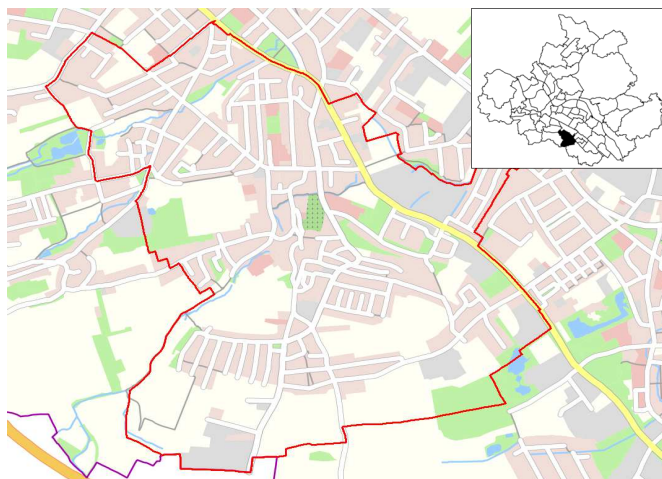

Quelle: Amt für Geodaten und Kataster 2016

Kennziffern

■ Einwohner mit Hauptwohnung	12.722
■ Durchschnittsalter	37,1
■ Ausländeranteil	3,1
■ Jugendquotient	31
■ Altenquotient	21
■ durchschnittliche Haushaltsgröße	.
■ Einpersonenhaushalte - Anteil an allen Haushalten	.
■ Beschäftigte - Anteil an Erwerbsfähigen in Prozent ¹⁾	.
■ Arbeitslose - Anteil an Erwerbsfähigen in Prozent	.
■ Wohnungsleerstand in Prozent	.

	1990	2000	2010	2019	2025	2030
Einwohner mit Hauptwohnung	12.722	13.869	13.982	14.078	14.100	14.400
Durchschnittsalter	37,1	42,9	46,2	47,5	47,5	46,8
Ausländeranteil	3,1	1,1	1,4	4,7	x	x
Jugendquotient	31	17	18	23	29	30
Altenquotient	21	25	40	49	51	50
durchschnittliche Haushaltsgröße	.	2,14	1,90	1,86	x	x
Einpersonenhaushalte - Anteil an allen Haushalten	.	36,2	42,0	45,9	x	x
Beschäftigte - Anteil an Erwerbsfähigen in Prozent ¹⁾	.	58,9	59,6	70,0	x	x
Arbeitslose - Anteil an Erwerbsfähigen in Prozent	.	10,3	7,2	4,2	x	x
Wohnungsleerstand in Prozent	.	14,6	6,7	5,7	x	x

Altersstruktur

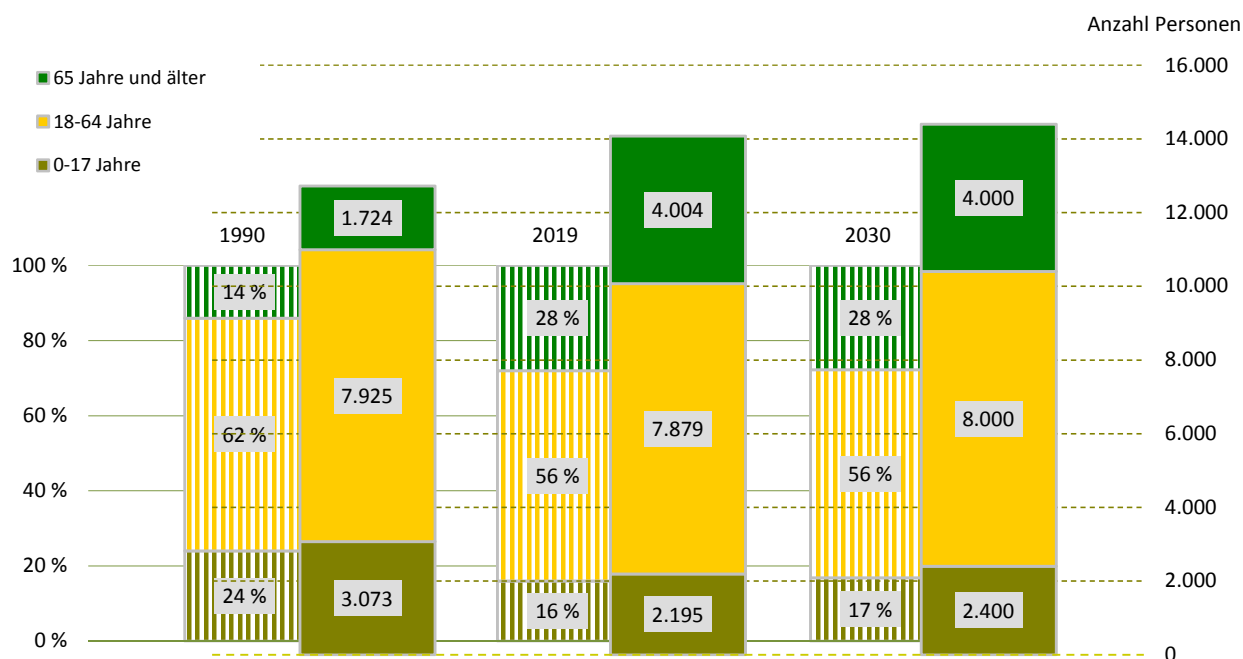

¹⁾ Daten von 2000 sind vom 30. Juni

Bevölkerungsdichte

3.578 Einwohner/km²

Bevölkerungsbestand

Einwohner mit Hauptwohnung

14.078

mit einer Religionszugehörigkeit

2.575

evangelisch¹⁾

14,4 %

römisch-katholisch¹⁾

3,9 %

Ausländer - Anteil weiblich

663 45,7 %

im Alter von 0 bis 17 Jahre

22,6 %

im Alter von 18 bis 59 Jahre

70,7 %

im Alter von 60 Jahren und älter

6,6 %

Deutsche mit Migrationshintergrund¹⁾

449 3,2 %

weiblich

54,8 %

Erwachsene

11.883

ledig

31,0 %

verheiratet

52,3 %

geschieden

9,1 %

verwitwet

7,6 %

Bevölkerungsbewegung

bezogen auf 1.000 Einwohner mit Hauptwohnung zum 31. Dezember 2018

Geburten

8

allgemeine Fruchtbarkeit zum Halbjahr 2019

52,9

Sterbefälle

9

Geburtenüberschuss/-defizit

- 1

Zuzüge von außerhalb

27

Umzüge aus anderen Stadtteilen

40

Fortzüge nach außerhalb

33

Umzüge in andere Stadtteile

34

Wanderungsgewinn/-verlust

-

Umzüge im Stadtteil

12

Bestandsänderung

zum Vorjahr

-23 -0,2 %

zum 31. Dezember 1990

1.356 10,7 %

Haushalte

Haushalte

7.557

mit 1 Person²⁾

3.472 45,9 %

männlich

51,7 %

weiblich

48,3 %

mit Kindern unter 18 Jahren²⁾

1.382 18,3 %

Alleinerziehende³⁾

284 20,5 %

¹⁾ Anteil an den Einwohnern mit Hauptwohnung

²⁾ Anteil an allen Haushalten

³⁾ Anteil an Haushalten mit Kindern

Lebensbaum im Vergleich mit der Gesamtstadt in Prozent

männlich 49,5 % Anteil 50,5 % weiblich

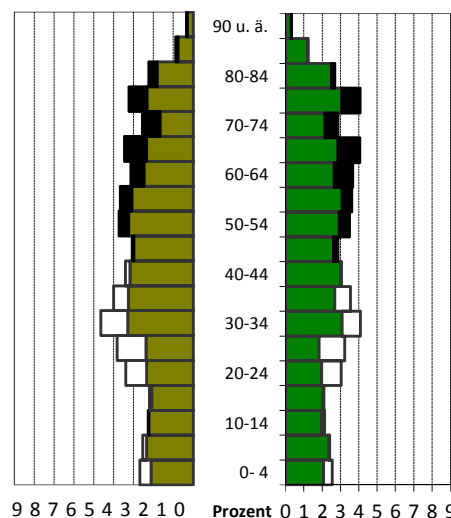

schwarz: im Stadtteil größerer Anteil

weiß: in Gesamtstadt größerer Anteil

Wohndauer in Prozent

Einzug in die jetzige Wohnung

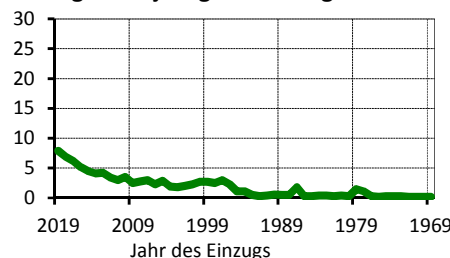

Mittelwert: 14,2 Jahre

Einzug 2017 bis 2019: 21,0 %

Haushalte nach der Personenzahl in Prozent

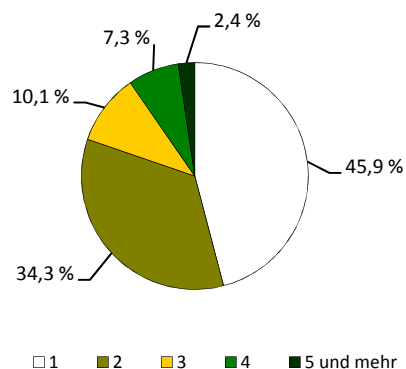

□ 1 ■ 2 ■ 3 ■ 4 ■ 5 und mehr

Sozialstruktur

Beschäftigte - Anteil weiblich	5.515	48,8 %
Arbeitslose - Anteil weiblich	331	36,9 %
erwerbsfähige Leistungsberechtigte ¹⁾	554	6,7 %
nicht erwerbsfähige Leistungsberechtigte ²⁾	192	10,4 %
Empfänger nach dem 3. Kapitel SGB XII	25	
Empfänger nach dem 4. Kapitel SGB XII	85	
Empfänger nach dem 7. Kapitel SGB XII	15	

Arbeitslosenanteil an den Erwerbsfähigen in Prozent

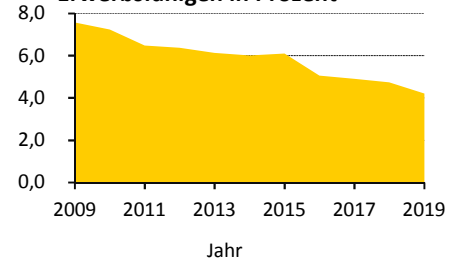

Ausgewählte Infrastruktureinrichtungen

Schulen (einschließlich Außenstellen)

Grundschulen
Oberschulen
Gymnasien
Förderschulen
Berufsschulen/Berufsschulzentren

Anzahl	Klassen	Schüler		
		insgesamt	je Klasse	Mädchenanteil
1	12	324	27,0	47,5 %
1	18	486	27,0	51,2 %
-	-	-	x	x
1	13	84	6,5	9,5 %
-	-	-	x	x

Kinder- und Jugendhilfe/-freizeiteinrichtungen	4 /	2
Senioren- und Pflegeheime/Plätze	2 /	174
Beherbergungsstätten (zum Beispiel Hotels)	13	
Kino und Theater/Kulturzentren	- /	1
Museen/Bibliotheken	- /	1
Kirchen	1	
Hallenbäder/Freibäder	- /	-
Sportanlagen/Sporthallen	5 /	4
Apotheken	1	
Ärzte/Zahnärzte	14 /	5

Schüler an Allgemeinbildenden Schulen je 100 Einwohner

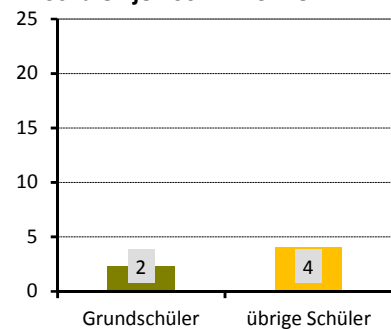

Wohnungen nach Baujahr des Gebäudes in Prozent

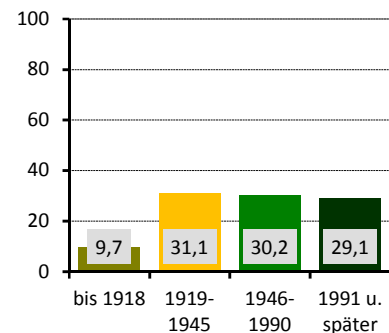

Gebäude und Wohnungen

Gebäude mit Wohnungen	2.272	
Eigenheime		66,7 %
große Wohngebäude		18,0 %
Wohnungen	7.726	
durchschnittliche Angebotsmiete	7,26 €/m²	
durchschnittliche Wohnfläche/Raumanzahl	71,8 m² /	3,0

Bautätigkeit

	Genehmigungen	Fertigstellungen		
	2019	2017	2018	2019
Gebäude	39	15	16	33
Neubau von Eigenheimen	3	5	4	4
neugebaute Wohnungen	144	5	4	39
in Mehrfamilienhäusern	140	-	-	35
abgerissene Wohnungen		-	-	-
Wohnungen in umgebauten Gebäuden	157	12	14	161

¹⁾ nach dem SGB II - Anteil an Altersgruppe 15 bis 64 Jahre

²⁾ nach dem SGB II - Anteil an der Altersgruppe 0 bis 14 Jahre

Verkehr

zugelassene Kraftfahrzeuge	7.689	
Anteil Krafträder		6 %
Pkw insgesamt	6.646	
darunter nach Schadstoffgruppen		
rote Plakette	17	
gelbe Plakette	108	
grüne Plakette	6.433	
Privat-Pkw je 1.000 Haushalte	786	
Bevölkerungsanteil mit guter ÖPNV-Erreichbarkeit	94 %	

Niederlassungen (Unternehmensregister)

insgesamt	489	
in den Branchen		
Verarbeitendes Gewerbe	30	6,1 %
Baugewerbe	79	16,2 %
Einzelhandel	39	8,0 %
Kfz-Handel	14	2,9 %
Gastgewerbe	21	4,3 %
freiberufl., wissenschaftl., techn. Dienstleistungen	86	17,6 %
Information und Kommunikation	20	4,1 %
Finanz- und Versicherungsdienstleistungen	14	2,9 %
Grundstücks- und Wohnungswesen	22	4,5 %
davon mit ... sozialversicherungspflichtig Beschäftigten		
0 bis 9	434	
10 bis 24	36	
25 bis 49	8	
50 bis 99	6	
100 und mehr	5	

Wahlen

Wahl zum ...	Bundestag am 24.09.2017	Landtag am 01.09.2019
Wahlbeteiligung	81,3 %	74,9 %
Stimmenanteile		
CDU	25,3 %	30,7 %
DIE LINKE	15,8 %	9,4 %
SPD	10,2 %	8,9 %
GRÜNE	6,3 %	11,1 %
FDP	11,0 %	8,1 %
AfD	25,3 %	23,4 %
Sonstige	6,0 %	8,4 %

PKW nach Kraftstoff-/Energiequelle in Prozent

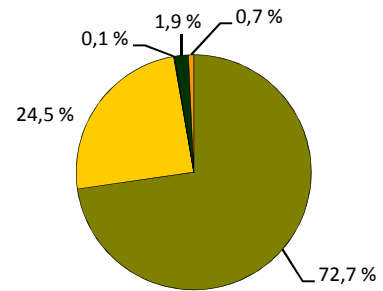

■ Benzin ■ Diesel ■ Elektro ■ Hybrid ■ Sonstige

Niederlassungen je 1.000 Einwohner

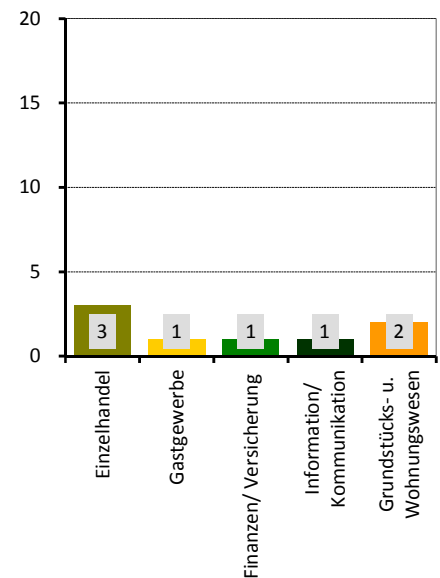

Stadtrat am 26.05.2019 in Prozent

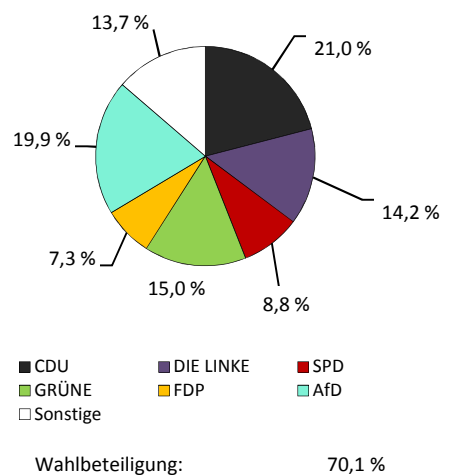

Stadtteil 76 - Strehlen

■ Flächennutzung

■ Gesamtfläche	236
■ Wohnbebauung	95
■ Sport- und Freizeitanlagen	6
■ Grün- und Freiflächen	50
■ Parkanlagen, Zoo, Botanischer Garten	-
■ Wald/Gehölz	10
■ Verkehrsflächen	2

in ha
236
95
6
50
-
10
2

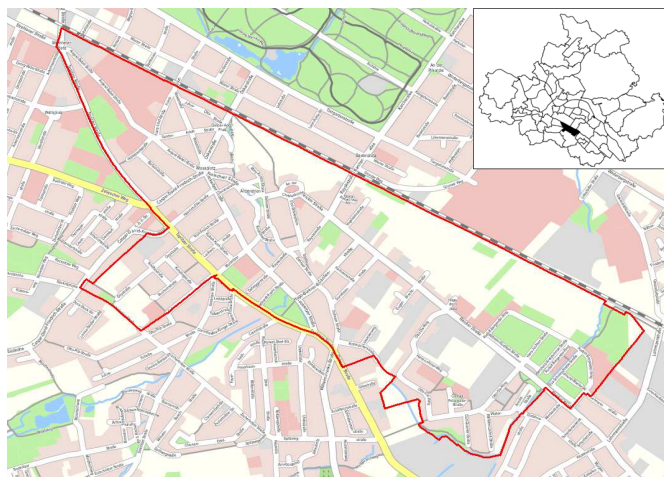

Quelle: Amt für Geodaten und Kataster 2016

■ Kennziffern

■ Einwohner mit Hauptwohnung	
■ Durchschnittsalter	
■ Ausländeranteil	
■ Jugendquotient	
■ Altenquotient	
■ durchschnittliche Haushaltsgröße	
■ Einpersonenhaushalte - Anteil an allen Haushalten	
■ Beschäftigte - Anteil an Erwerbsfähigen in Prozent ¹⁾	
■ Arbeitslose - Anteil an Erwerbsfähigen in Prozent	
■ Wohnungsleerstand in Prozent	

1990	2000	2010	2019	2025	2030
14.341	10.912	9.835	10.980	10.800	11.100
34,4	40,1	40,5	40,4	41,9	42,5
2,0	3,3	3,8	14,7	x	x
44	19	18	21	28	28
21	22	25	26	32	33
.	2,01	1,76	1,76	x	x
.	45,3	53,4	56,3	x	x
.	55,7	49,0	60,0	x	x
.	14,7	10,5	7,6	x	x
.	19,4	15,2	4,9	x	x

■ Altersstruktur

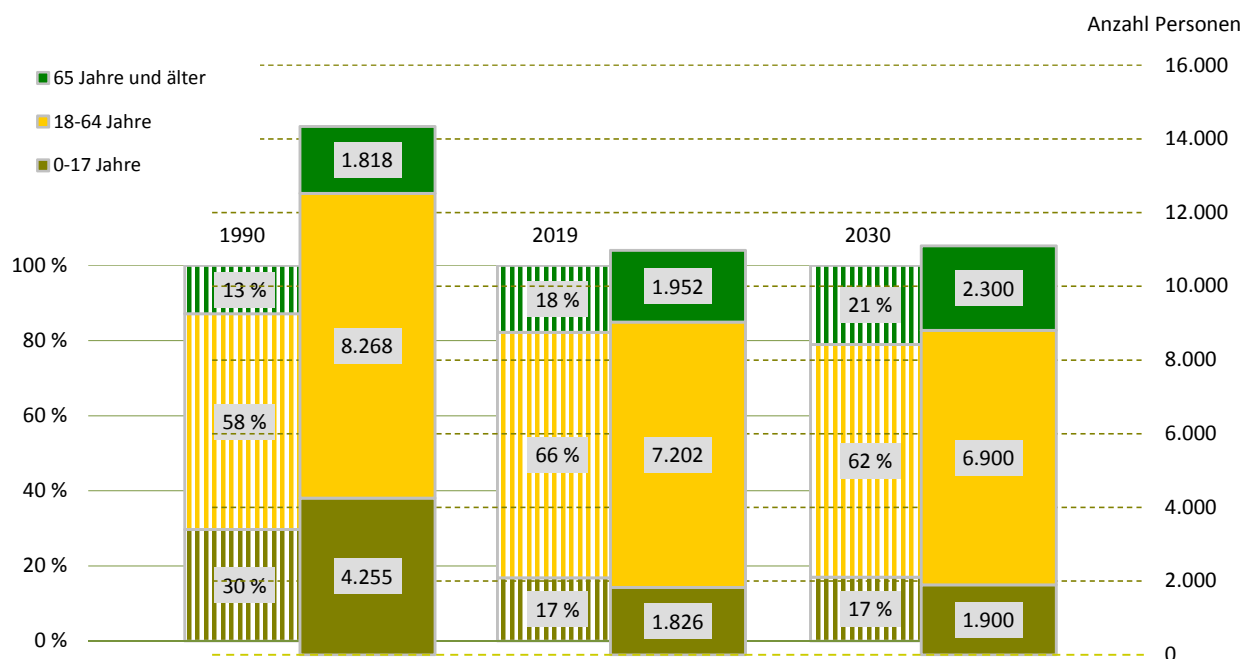

¹⁾ Daten von 2000 sind vom 30. Juni

Bevölkerungsdichte4.655 Einwohner/km²**Bevölkerungsbestand****Einwohner mit Hauptwohnung**

10.980

mit einer Religionszugehörigkeit

2.177

evangelisch¹⁾

13,9 %

römisch-katholisch¹⁾

5,9 %

Ausländer - Anteil weiblich

1.616

38,1 %

im Alter von 0 bis 17 Jahre

18,3 %

im Alter von 18 bis 59 Jahre

77,5 %

im Alter von 60 Jahren und älter

4,1 %

Deutsche mit Migrationshintergrund¹⁾

637

5,8 %

weiblich

50,9 %

Erwachsene

9.154

ledig

48,1 %

verheiratet

37,1 %

geschieden

8,9 %

verwitwet

5,9 %

Bevölkerungsbewegung

bezogen auf 1.000 Einwohner mit Hauptwohnung zum 31. Dezember 2018

Geburten

10

allgemeine Fruchtbarkeit zum Halbjahr 2019

50,3

Sterbefälle

11

Geburtenüberschuss/-defizit

- 1

Zuzüge von außerhalb

65

Umzüge aus anderen Stadtteilen

76

Fortzüge nach außerhalb

60

Umzüge in andere Stadtteile

76

Wanderungsgewinn/-verlust

5

Umzüge im Stadtteil

14

Bestandsänderung

zum Vorjahr

60

0,5 %

zum 31. Dezember 1990

-3.361

-23,4 %

Haushalte**Haushalte**

5.672

mit 1 Person²⁾

3.195

56,3 %

männlich

56,6 %

weiblich

43,4 %

mit Kindern unter 18 Jahren²⁾

1.071

18,9 %

Alleinerziehende³⁾

229

21,4 %

Lebensbaum im Vergleich mit der Gesamtstadt in Prozent

männlich 51,8 % Anteil 48,2 % weiblich

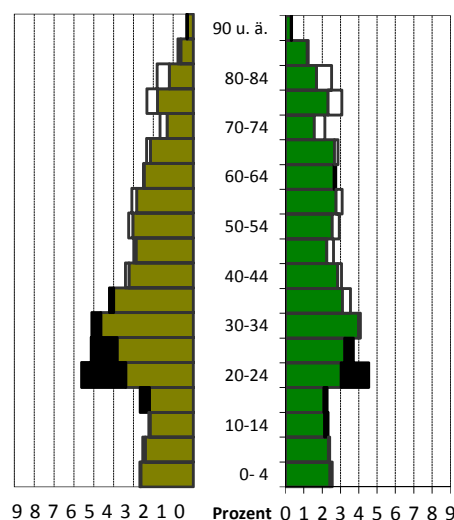

schwarz: im Stadtteil größerer Anteil

weiß: in Gesamtstadt größerer Anteil

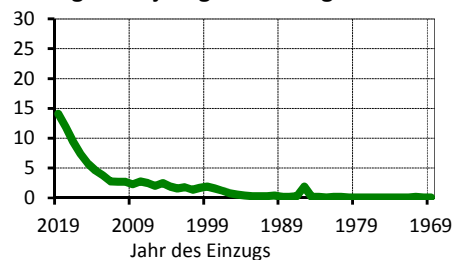
Wohndauer in Prozent**Einzug in die jetzige Wohnung**

Mittelwert: 9,7 Jahre

Einzug 2017 bis 2019: 35,4 %

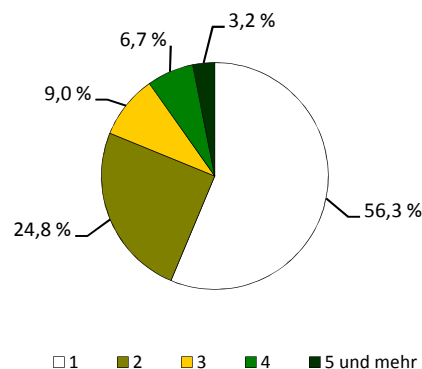
Haushalte nach der Personenzahl in Prozent¹⁾ Anteil an den Einwohnern mit Hauptwohnung²⁾ Anteil an allen Haushalten³⁾ Anteil an Haushalten mit Kindern

Sozialstruktur

Beschäftigte - Anteil weiblich	4.323	45,5 %
Arbeitslose - Anteil weiblich	548	36,0 %
erwerbsfähige Leistungsberechtigte ¹⁾	957	12,8 %
nicht erwerbsfähige Leistungsberechtigte ²⁾	297	18,9 %
Empfänger nach dem 3. Kapitel SGB XII	29	
Empfänger nach dem 4. Kapitel SGB XII	113	
Empfänger nach dem 7. Kapitel SGB XII	35	

Arbeitslosenanteil an den Erwerbsfähigen in Prozent

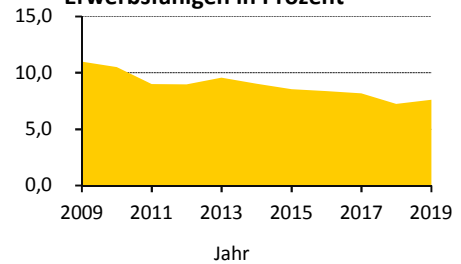

Ausgewählte Infrastruktureinrichtungen

Schulen (einschließlich Außenstellen)

Grundschulen
Oberschulen
Gymnasien
Förderschulen
Berufsschulen/Berufsschulzentren

Anzahl	Klassen	Schüler		
		insgesamt	je Klasse	Mädchenanteil
2	24	555	23,1	46,5 %
1	12	306	25,5	45,4 %
-	-	-	x	x
1	13	169	13,0	36,1 %
-	-	-	x	x

Kinder- und Jugendhilfe/-freizeiteinrichtungen	14 /	2
Senioren- und Pflegeheime/Plätze	4 /	203
Beherbergungsstätten (zum Beispiel Hotels)	2	
Kino und Theater/Kulturzentren	1 /	2
Museen/Bibliotheken	- /	1
Kirchen	3	
Hallenbäder/Freibäder	- /	-
Sportanlagen/Sporthallen	11 /	4
Apotheken	3	
Ärzte/Zahnärzte	39 /	9

Schüler an Allgemeinbildenden Schulen je 100 Einwohner

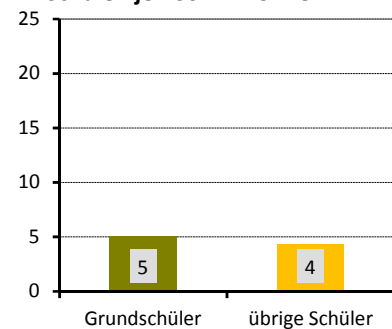

Wohnungen nach Baujahr des Gebäudes in Prozent

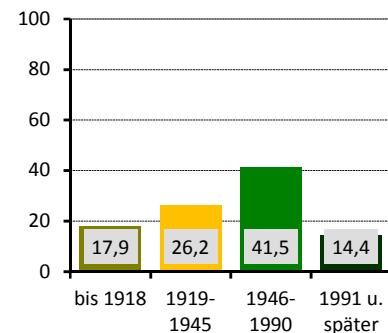

Gebäude und Wohnungen

Gebäude mit Wohnungen	976	
Eigenheime		40,8 %
große Wohngebäude		32,1 %
Wohnungen	5.370	
durchschnittliche Angebotsmiete	7,74 €/m²	
durchschnittliche Wohnfläche/Raumanzahl	67,7 m² /	2,8

Bautätigkeit

	Genehmigungen	Fertigstellungen		
	2019	2017	2018	2019
Gebäude	6	11	11	5
Neubau von Eigenheimen	2	4	2	-
neugebaute Wohnungen	2	8	5	-
in Mehrfamilienhäusern	-	4	3	-
abgerissene Wohnungen	-	-	3	-
Wohnungen in umgebauten Gebäuden	2	107	40	3

¹⁾ nach dem SGB II - Anteil an Altersgruppe 15 bis 64 Jahre

²⁾ nach dem SGB II - Anteil an der Altersgruppe 0 bis 14 Jahre

Verkehr

zugelassene Kraftfahrzeuge	3.795	
Anteil Krafträder		6 %
Pkw insgesamt	3.390	
darunter nach Schadstoffgruppen		
rote Plakette	11	
gelbe Plakette	60	
grüne Plakette	3.254	
Privat-Pkw je 1.000 Haushalte	525	
Bevölkerungsanteil mit guter ÖPNV-Erreichbarkeit	100 %	

Niederlassungen (Unternehmensregister)

insgesamt	454	
in den Branchen		
Verarbeitendes Gewerbe	12	2,6 %
Baugewerbe	29	6,4 %
Einzelhandel	39	8,6 %
Kfz-Handel	14	3,1 %
Gastgewerbe	24	5,3 %
freiberufl., wissenschaftl., techn. Dienstleistungen	100	22,0 %
Information und Kommunikation	20	4,4 %
Finanz- und Versicherungsdienstleistungen	20	4,4 %
Grundstücks- und Wohnungswesen	22	4,8 %
davon mit ... sozialversicherungspflichtig Beschäftigten		
0 bis 9	390	
10 bis 24	39	
25 bis 49	15	
50 bis 99	8	
100 und mehr	2	

Wahlen

Wahl zum ...	Bundestag am 24.09.2017	Landtag am 01.09.2019
Wahlbeteiligung	75,0 %	68,5 %
Stimmenanteile		
CDU	22,2 %	24,8 %
DIE LINKE	18,6 %	12,9 %
SPD	10,6 %	8,9 %
GRÜNE	10,8 %	19,8 %
FDP	10,0 %	5,3 %
AfD	19,9 %	18,2 %
Sonstige	7,9 %	10,1 %

PKW nach Kraftstoff-/Energiequelle in Prozent

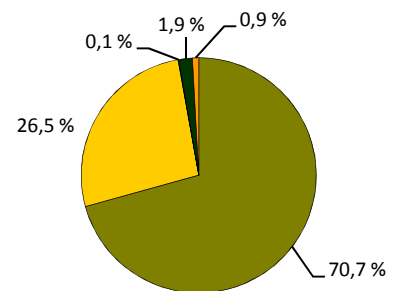

■ Benzin ■ Diesel ■ Elektro ■ Hybrid ■ Sonstige

Niederlassungen je 1.000 Einwohner

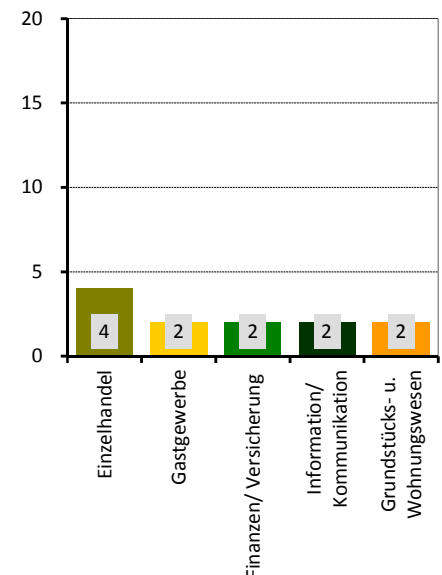

Stadtrat am 26.05.2019 in Prozent

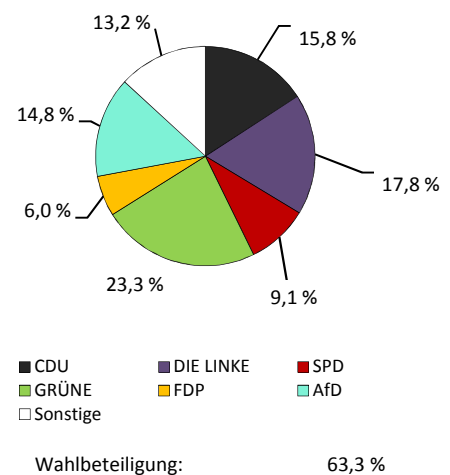

Stadtteil 77 - Reick

Flächennutzung

- Gesamtfläche
- Wohnbebauung
- Sport- und Freizeitanlagen
- Grün- und Freiflächen
- Parkanlagen, Zoo, Botanischer Garten
- Wald/Gehölz
- Verkehrsflächen

in ha
140
42
1
12
-
-
3

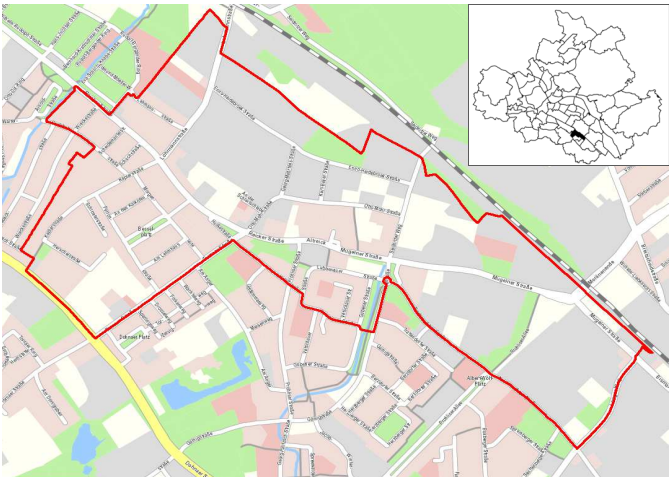

Quelle: Amt für Geodaten und Kataster 2016

Kennziffern

- Einwohner mit Hauptwohnung
- Durchschnittsalter
- Ausländeranteil
- Jugendquotient
- Altenquotient
- durchschnittliche Haushaltsgröße
- Einpersonenhaushalte - Anteil an allen Haushalten
- Beschäftigte - Anteil an Erwerbsfähigen in Prozent¹⁾
- Arbeitslose - Anteil an Erwerbsfähigen in Prozent
- Wohnungsleerstand in Prozent

	1990	2000	2010	2019	2025	2030
Einwohner mit Hauptwohnung	5.221	5.039	5.268	5.341	5.400	5.400
Durchschnittsalter	37,5	43,1	45,8	45,8	46,7	46,6
Ausländeranteil	1,4	1,9	2,5	10,1	x	x
Jugendquotient	31	19	19	24	30	30
Altenquotient	21	29	41	45	50	50
durchschnittliche Haushaltsgröße	.	1,98	1,83	1,77	x	x
Einpersonenhaushalte - Anteil an allen Haushalten	.	39,3	43,1	50,3	x	x
Beschäftigte - Anteil an Erwerbsfähigen in Prozent ¹⁾	.	57,1	58,3	69,4	x	x
Arbeitslose - Anteil an Erwerbsfähigen in Prozent	.	15,3	12,0	7,5	x	x
Wohnungsleerstand in Prozent	.	20,9	6,1	5,7	x	x

Altersstruktur

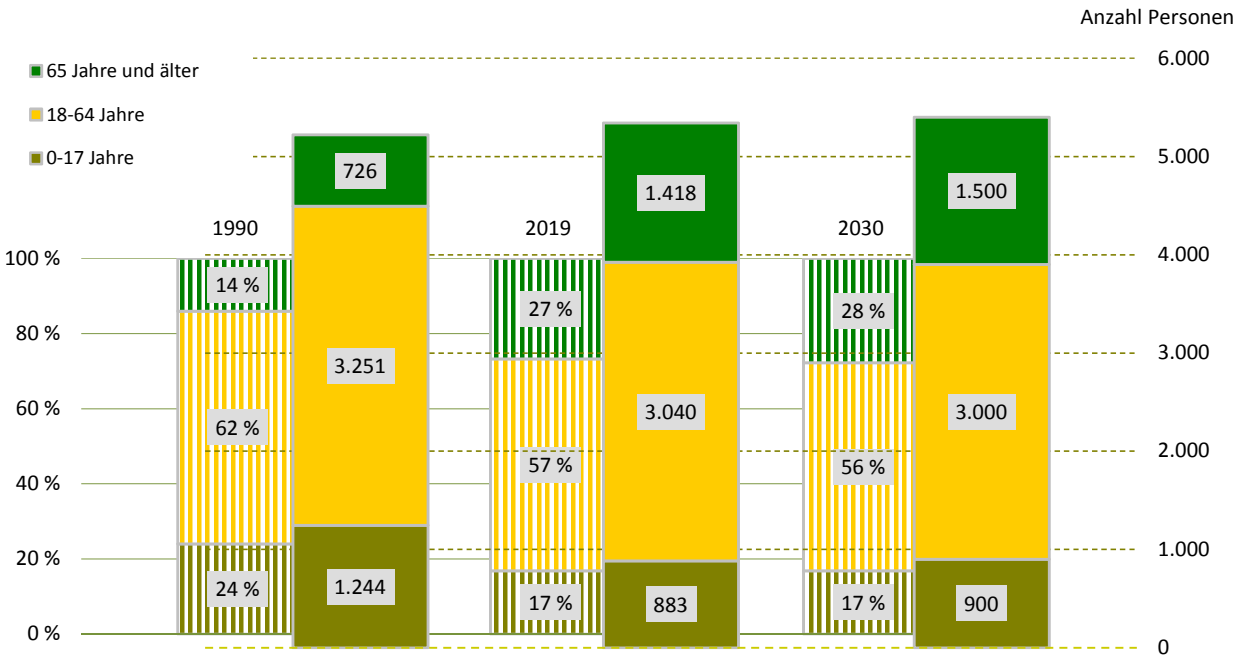

¹⁾ Daten von 2000 sind vom 30. Juni

Bevölkerungsdichte

3.813 Einwohner/km²

Bevölkerungsbestand

Einwohner mit Hauptwohnung

5.341

mit einer Religionszugehörigkeit

518

evangelisch¹⁾

7,5 %

römisch-katholisch¹⁾

2,2 %

Ausländer - Anteil weiblich

538

42,8 %

im Alter von 0 bis 17 Jahre

32,7 %

im Alter von 18 bis 59 Jahre

62,8 %

im Alter von 60 Jahren und älter

4,5 %

Deutsche mit Migrationshintergrund¹⁾

223

4,2 %

weiblich

53,4 %

Erwachsene

4.458

ledig

36,2 %

verheiratet

44,0 %

geschieden

11,1 %

verwitwet

8,7 %

Bevölkerungsbewegung

bezogen auf 1.000 Einwohner mit Hauptwohnung zum 31. Dezember 2018

Geburten

10

allgemeine Fruchtbarkeit zum Halbjahr 2019

61,7

Sterbefälle

8

Geburtenüberschuss/-defizit

2

Zuzüge von außerhalb

51

Umzüge aus anderen Stadtteilen

72

Fortzüge nach außerhalb

41

Umzüge in andere Stadtteile

63

Wanderungsgewinn/-verlust

19

Umzüge im Stadtteil

10

Bestandsänderung

zum Vorjahr

112

2,1 %

zum 31. Dezember 1990

120

2,3 %

Haushalte

Haushalte

3.033

mit 1 Person²⁾

1.525

50,3 %

männlich

48,1 %

weiblich

51,9 %

mit Kindern unter 18 Jahren²⁾

539

17,8 %

Alleinerziehende³⁾

185

34,3 %

¹⁾ Anteil an den Einwohnern mit Hauptwohnung

²⁾ Anteil an allen Haushalten

³⁾ Anteil an Haushalten mit Kindern

Lebensbaum im Vergleich mit der Gesamtstadt in Prozent

männlich 47,9 % Anteil 52,1 % weiblich

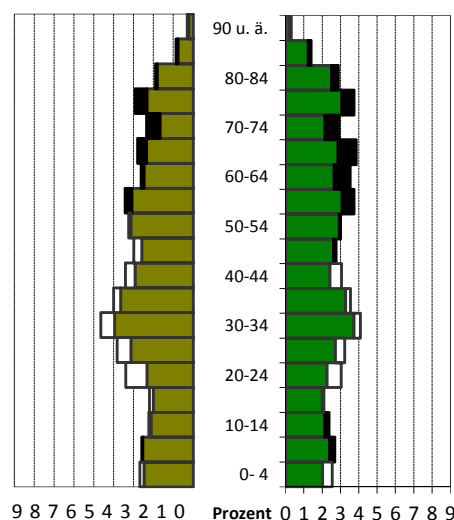

schwarz: im Stadtteil größerer Anteil
weiß: in Gesamtstadt größerer Anteil

Wohndauer in Prozent Einzug in die jetzige Wohnung

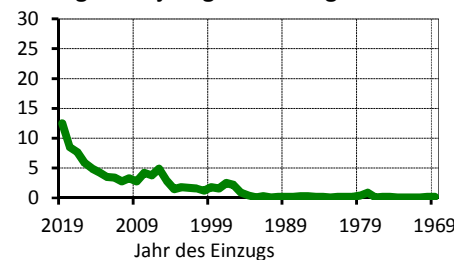

Mittelwert: 11,2 Jahre

Einzug 2017 bis 2019: 28,7 %

Haushalte nach der Personenzahl in Prozent

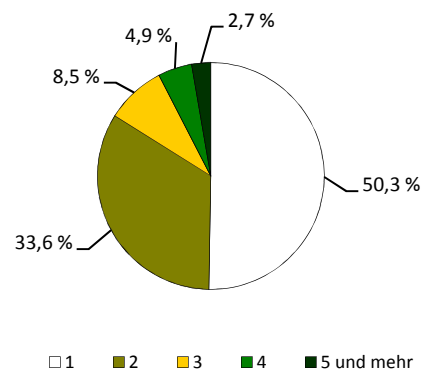

Sozialstruktur

Beschäftigte - Anteil weiblich	2.110	48,5 %
Arbeitslose - Anteil weiblich	229	51,1 %
erwerbsfähige Leistungsberechtigte ¹⁾	478	15,1 %
nicht erwerbsfähige Leistungsberechtigte ²⁾	253	33,2 %
Empfänger nach dem 3. Kapitel SGB XII	7	
Empfänger nach dem 4. Kapitel SGB XII	53	
Empfänger nach dem 7. Kapitel SGB XII	3	

Arbeitslosenanteil an den
Erwerbsfähigen in Prozent

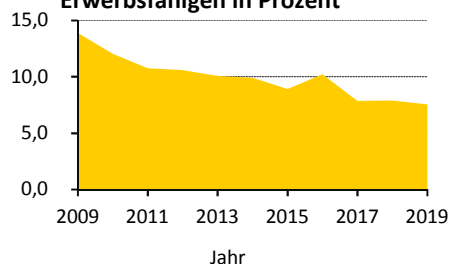

Ausgewählte Infrastruktureinrichtungen

Schulen (einschließlich Außenstellen)

Grundschulen
Oberschulen
Gymnasien
Förderschulen
Berufsschulen/Berufsschulzentren

Anzahl	Klassen	Schüler		
		insgesamt	je Klasse	Mädchenanteil
-	-	-	x	x
-	-	-	x	x
-	-	-	x	x
-	-	-	x	x
-	-	-	x	x

Kinder- und Jugendhilfe/-freizeiteinrichtungen	1 /	1
Senioren- und Pflegeheime/Plätze	1 /	31
Beherbergungsstätten (zum Beispiel Hotels)	2	
Kino und Theater/Kulturzentren	- /	-
Museen/Bibliotheken	- /	-
Kirchen	1	
Hallenbäder/Freibäder	- /	-
Sportanlagen/Sporthallen	3 /	-
Apotheken	1	
Ärzte/Zahnärzte	- /	3

Schüler an Allgemeinbildenden
Schulen je 100 Einwohner

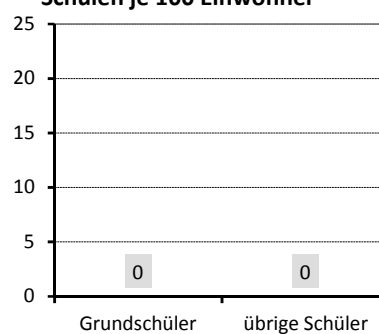

Gebäude und Wohnungen

Gebäude mit Wohnungen	537	
Eigenheime		34,1 %
große Wohngebäude		36,3 %
Wohnungen	3.033	
durchschnittliche Angebotsmiete	7,10 €/m²	
durchschnittliche Wohnfläche/Raumanzahl	65,3 m² /	2,7

Wohnungen nach Baujahr des
Gebäudes in Prozent

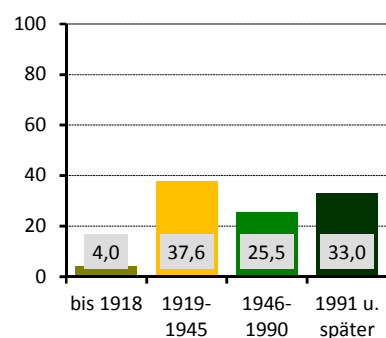

Bautätigkeit

	Genehmigungen	Fertigstellungen		
	2019	2017	2018	2019
Gebäude	15	5	6	12
Neubau von Eigenheimen	-	-	-	-
neugebaute Wohnungen	-	-	23	65
in Mehrfamilienhäusern	-	-	23	65
abgerissene Wohnungen	-	-	2	-
Wohnungen in umgebauten Gebäuden	35	2	12	35

¹⁾ nach dem SGB II - Anteil an Altersgruppe 15 bis 64 Jahre

²⁾ nach dem SGB II - Anteil an der Altersgruppe 0 bis 14 Jahre

Verkehr

zugelassene Kraftfahrzeuge	2.593	4 %
Anteil Krafträder		
Pkw insgesamt	2.251	
darunter nach Schadstoffgruppen		
rote Plakette	6	
gelbe Plakette	27	
grüne Plakette	2.200	
Privat-Pkw je 1.000 Haushalte	583	
Bevölkerungsanteil mit guter ÖPNV-Erreichbarkeit	100 %	

Niederlassungen (Unternehmensregister)

insgesamt	254	
in den Branchen		
Verarbeitendes Gewerbe	24	9,4 %
Baugewerbe	34	13,4 %
Einzelhandel	13	5,1 %
Kfz-Handel	23	9,1 %
Gastgewerbe	8	3,1 %
freiberufl., wissenschaftl., techn. Dienstleistungen	26	10,2 %
Information und Kommunikation	21	8,3 %
Finanz- und Versicherungsdienstleistungen	3	1,2 %
Grundstücks- und Wohnungswesen	17	6,7 %
davon mit ... sozialversicherungspflichtig Beschäftigten		
0 bis 9	207	
10 bis 24	23	
25 bis 49	8	
50 bis 99	7	
100 und mehr	9	

Wahlen

Wahl zum ...	Bundestag am 24.09.2017	Landtag am 01.09.2019
Wahlbeteiligung	71,4 %	61,9 %
Stimmenanteile		
CDU	22,4 %	27,8 %
DIE LINKE	16,2 %	11,6 %
SPD	11,0 %	8,1 %
GRÜNE	3,5 %	7,0 %
FDP	9,6 %	6,0 %
AfD	29,9 %	29,3 %
Sonstige	7,4 %	10,2 %

PKW nach Kraftstoff-/Energiequelle in Prozent

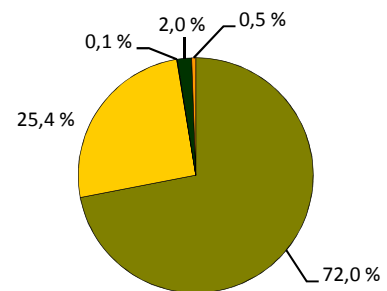

■ Benzin ■ Diesel ■ Elektro ■ Hybrid ■ Sonstige

Niederlassungen je 1.000 Einwohner

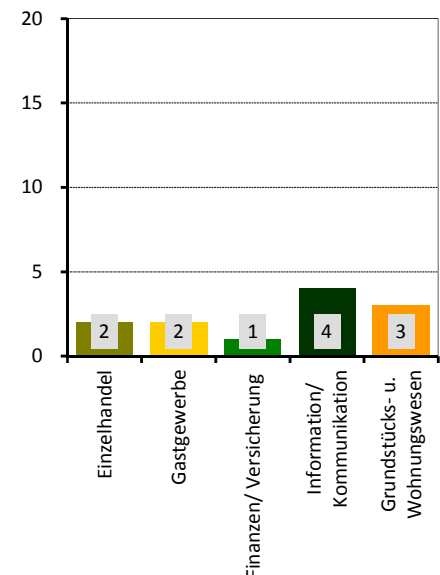

Stadtrat am 26.05.2019 in Prozent

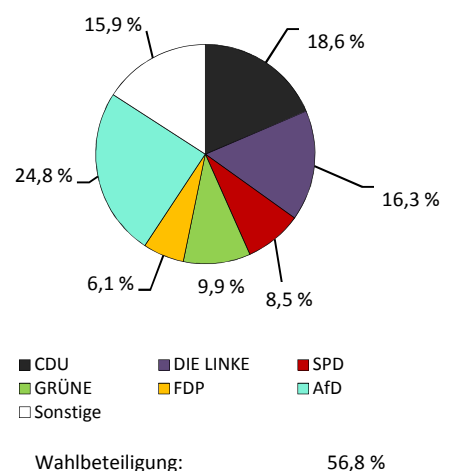

Stadtteil 81 - Südvorstadt-West

Flächennutzung

■ Gesamtfläche	204
■ Wohnbebauung	92
■ Sport- und Freizeitanlagen	1
■ Grün- und Freiflächen	12
■ Parkanlagen, Zoo, Botanischer Garten	-
■ Wald/Gehölz	3
■ Verkehrsflächen	5

in ha
204
92
1
12
-
3
5

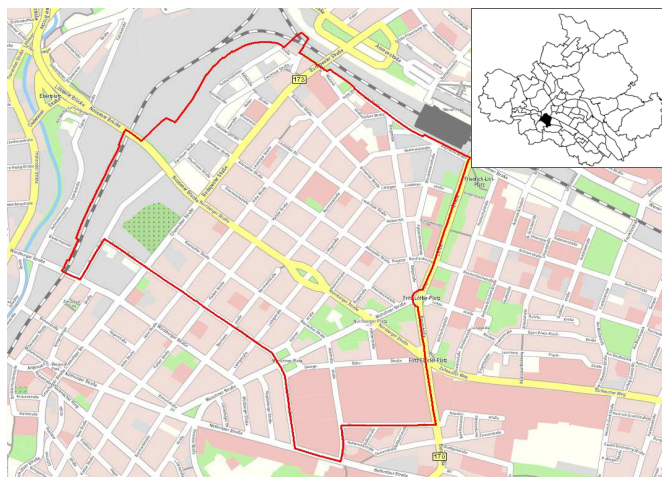

Quelle: Amt für Geodaten und Kataster 2016

Kennziffern

■ Einwohner mit Hauptwohnung	12.673	9.544	11.453	14.242	13.800	13.700
■ Durchschnittsalter	41,1	44,2	42,1	38,1	39,5	40,0
■ Ausländeranteil	3,6	6,3	8,3	25,7	x	x
■ Jugendquotient	24	18	14	20	28	27
■ Altenquotient	22	38	36	25	27	27
■ durchschnittliche Haushaltsgröße	.	1,93	1,69	1,78	x	x
■ Einpersonenhaushalte - Anteil an allen Haushalten	.	42,9	54,2	54,8	x	x
■ Beschäftigte - Anteil an Erwerbsfähigen in Prozent ¹⁾	.	50,2	44,9	51,0	x	x
■ Arbeitslose - Anteil an Erwerbsfähigen in Prozent	.	10,9	7,6	5,4	x	x
■ Wohnungsleerstand in Prozent	.	18,1	5,6	3,6	x	x

	1990	2000	2010	2019	2025	2030
Einwohner mit Hauptwohnung	12.673	9.544	11.453	14.242	13.800	13.700
Durchschnittsalter	41,1	44,2	42,1	38,1	39,5	40,0
Ausländeranteil	3,6	6,3	8,3	25,7	x	x
Jugendquotient	24	18	14	20	28	27
Altenquotient	22	38	36	25	27	27
durchschnittliche Haushaltsgröße	.	1,93	1,69	1,78	x	x
Einpersonenhaushalte - Anteil an allen Haushalten	.	42,9	54,2	54,8	x	x
Beschäftigte - Anteil an Erwerbsfähigen in Prozent ¹⁾	.	50,2	44,9	51,0	x	x
Arbeitslose - Anteil an Erwerbsfähigen in Prozent	.	10,9	7,6	5,4	x	x
Wohnungsleerstand in Prozent	.	18,1	5,6	3,6	x	x

Altersstruktur

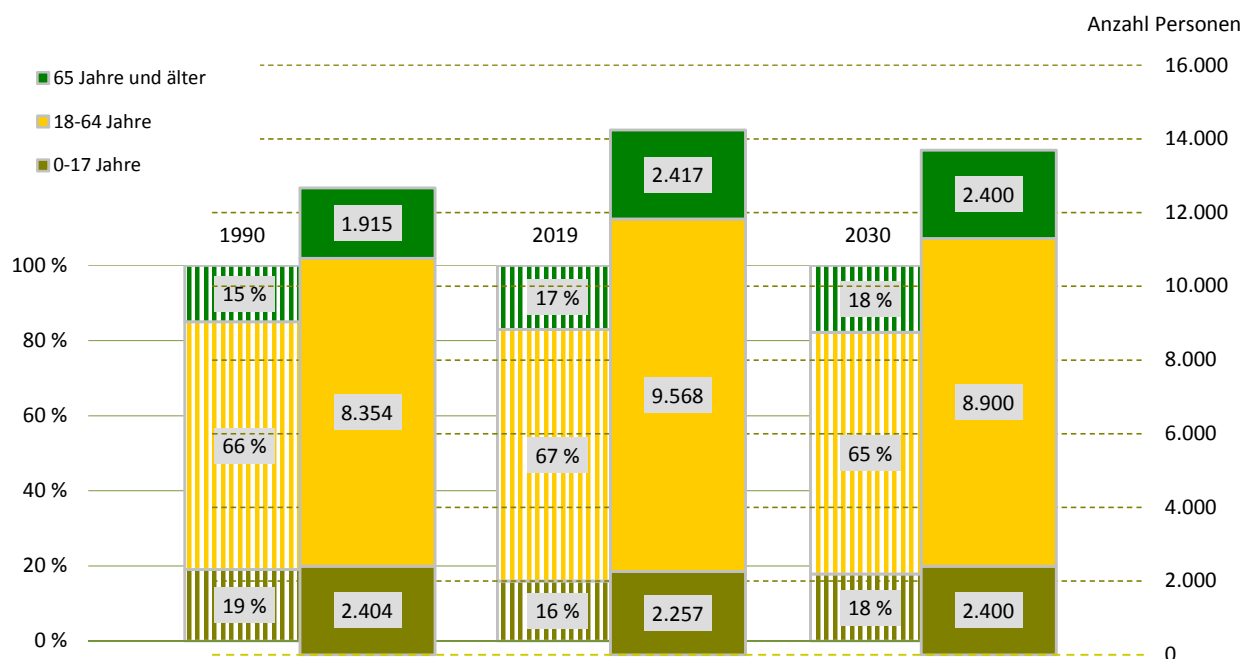

¹⁾ Daten von 2000 sind vom 30. Juni

Bevölkerungsdichte**6.988 Einwohner/km²****Bevölkerungsbestand****Einwohner mit Hauptwohnung****14.242**mit einer Religionszugehörigkeit
evangelisch¹⁾**2.564**

12,2 %

römisch-katholisch¹⁾

5,8 %

Ausländer - Anteil weiblich

3.656

44,0 %

im Alter von 0 bis 17 Jahre

21,0 %

im Alter von 18 bis 59 Jahre

76,6 %

im Alter von 60 Jahren und älter

2,4 %

Deutsche mit Migrationshintergrund¹⁾**785**

5,5 %

weiblich

50,4 %

Erwachsene

11.985

ledig

54,4 %

verheiratet

33,5 %

geschieden

5,8 %

verwitwet

6,3 %

Bevölkerungsbewegung

bezogen auf 1.000 Einwohner mit Hauptwohnung zum 31. Dezember 2018

Geburten

13

allgemeine Fruchtbarkeit zum Halbjahr 2019

57,6

Sterbefälle

8

Geburtenüberschuss/-defizit

5

Zuzüge von außerhalb

130

Umzüge aus anderen Stadtteilen

88

Fortzüge nach außerhalb

90

Umzüge in andere Stadtteile

89

Wanderungsgewinn/-verlust

39

Umzüge im Stadtteil

25**Bestandsänderung**

zum Vorjahr

607

4,5 %

zum 31. Dezember 1990

1.569

12,4 %

Haushalte

Haushalte

7.148mit 1 Person²⁾**3.918**

54,8 %

männlich

55,8 %

weiblich

44,2 %

mit Kindern unter 18 Jahren²⁾**1.270**

17,8 %

Alleinerziehende³⁾**222**

17,5 %

¹⁾ Anteil an den Einwohnern mit Hauptwohnung²⁾ Anteil an allen Haushalten³⁾ Anteil an Haushalten mit Kindern**Lebensbaum im Vergleich mit der Gesamtstadt in Prozent**

männlich 52,7 % Anteil 47,3 % weiblich

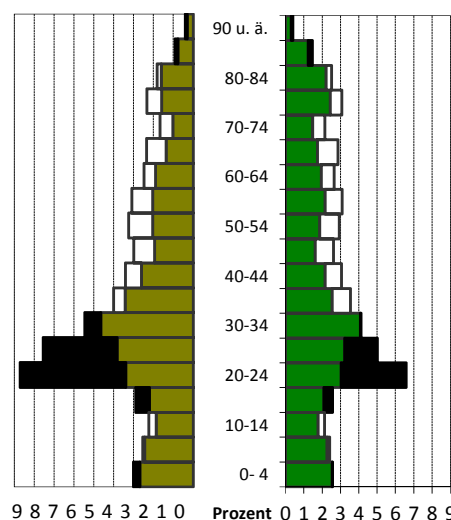

schwarz: im Stadtteil größerer Anteil

weiß: in Gesamtstadt größerer Anteil

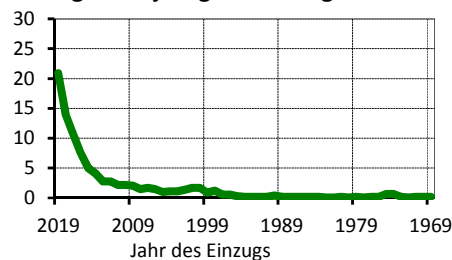
Wohndauer in Prozent**Einzug in die jetzige Wohnung**

Mittelwert: 9,3 Jahre

Einzug 2017 bis 2019: 45,5 %

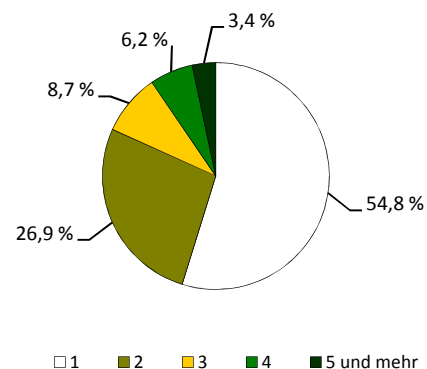
Haushalte nach der Personenzahl in Prozent

Sozialstruktur

Beschäftigte - Anteil weiblich	4.878	42,8 %
Arbeitslose - Anteil weiblich	516	47,3 %
erwerbsfähige Leistungsberechtigte ¹⁾	1.151	11,7 %
nicht erwerbsfähige Leistungsberechtigte ²⁾	691	34,9 %
Empfänger nach dem 3. Kapitel SGB XII	16	
Empfänger nach dem 4. Kapitel SGB XII	65	
Empfänger nach dem 7. Kapitel SGB XII	19	

Arbeitslosenanteil an den Erwerbsfähigen in Prozent

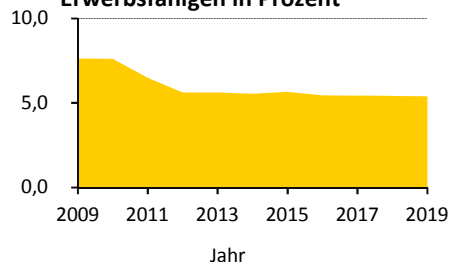

Ausgewählte Infrastruktureinrichtungen

Schulen (einschließlich Außenstellen)

Grundschulen
Oberschulen
Gymnasien
Förderschulen
Berufsschulen/Berufsschulzentren

Anzahl	Klassen	Schüler		
		insgesamt	je Klasse	Mädchenanteil
1	9	229	25,4	54,6 %
-	-	-	x	x
1	29	765	26,4	47,5 %
1	15	117	7,8	30,8 %
-	-	-	x	x

Kinder- und Jugendhilfe/-freizeiteinrichtungen	9 /	1
Senioren- und Pflegeheime/Plätze	1 /	116
Beherbergungsstätten (zum Beispiel Hotels)	6	
Kino und Theater/Kulturzentren	- /	-
Museen/Bibliotheken	3 /	1
Kirchen	4	
Hallenbäder/Freibäder	- /	-
Sportanlagen/Sporthallen	5 /	2
Apotheken	3	
Ärzte/Zahnärzte	36 /	9

Schüler an Allgemeinbildenden Schulen je 100 Einwohner

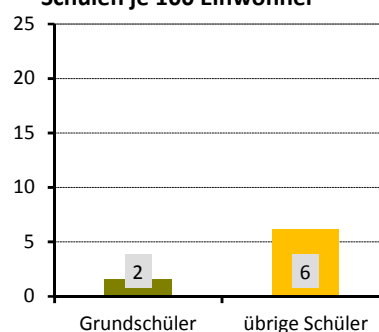

Gebäude und Wohnungen

Gebäude mit Wohnungen	593	
Eigenheime		5,6 %
große Wohngebäude		76,9 %
Wohnungen	6.439	
durchschnittliche Angebotsmiete	8,11 €/m²	
durchschnittliche Wohnfläche/Raumanzahl	67,9 m² /	2,8

Wohnungen nach Baujahr des Gebäudes in Prozent

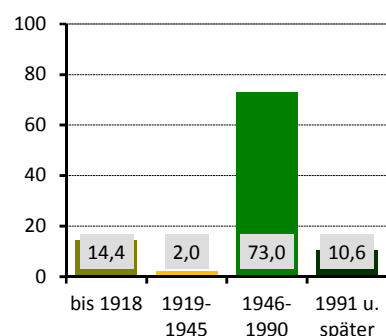

Bautätigkeit

	Genehmigungen	Fertigstellungen		
	2019	2017	2018	2019
Gebäude	5	17	26	24
Neubau von Eigenheimen	-	-	1	-
neugebaute Wohnungen	9	60	91	393
in Mehrfamilienhäusern	9	60	53	105
abgerissene Wohnungen		1	-	-
Wohnungen in umgebauten Gebäuden	8	47	155	96

¹⁾ nach dem SGB II - Anteil an Altersgruppe 15 bis 64 Jahre

²⁾ nach dem SGB II - Anteil an der Altersgruppe 0 bis 14 Jahre

Verkehr

zugelassene Kraftfahrzeuge	4.853	
Anteil Krafträder		4 %
Pkw insgesamt	4.007	
darunter nach Schadstoffgruppen		
rote Plakette	7	
gelbe Plakette	58	
grüne Plakette	3.899	
Privat-Pkw je 1.000 Haushalte	451	
Bevölkerungsanteil mit guter ÖPNV-Erreichbarkeit	99 %	

Niederlassungen (Unternehmensregister)

insgesamt	674	
in den Branchen		
Verarbeitendes Gewerbe	17	2,5 %
Baugewerbe	35	5,2 %
Einzelhandel	48	7,1 %
Kfz-Handel	2	0,3 %
Gastgewerbe	27	4,0 %
freiberufl., wissenschaftl., techn. Dienstleistungen	173	25,7 %
Information und Kommunikation	60	8,9 %
Finanz- und Versicherungsdienstleistungen	20	3,0 %
Grundstücks- und Wohnungswesen	24	3,6 %
davon mit ... sozialversicherungspflichtig Beschäftigten		
0 bis 9	568	
10 bis 24	58	
25 bis 49	26	
50 bis 99	11	
100 und mehr	11	

Wahlen

Wahl zum ...	Bundestag am 24.09.2017	Landtag am 01.09.2019
Wahlbeteiligung	79,5 %	72,7 %
Stimmenanteile		
CDU	21,9 %	24,5 %
DIE LINKE	19,7 %	12,6 %
SPD	11,4 %	10,4 %
GRÜNE	10,9 %	21,7 %
FDP	10,5 %	6,1 %
AfD	17,7 %	15,9 %
Sonstige	7,9 %	8,9 %

PKW nach Kraftstoff-/Energiequelle in Prozent

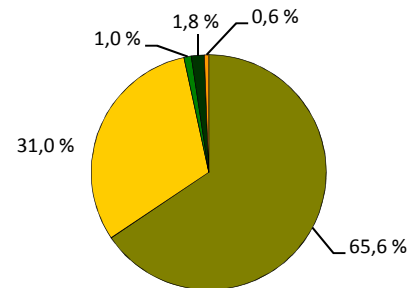

■ Benzin ■ Diesel ■ Elektro ■ Hybrid ■ Sonstige

Niederlassungen je 1.000 Einwohner

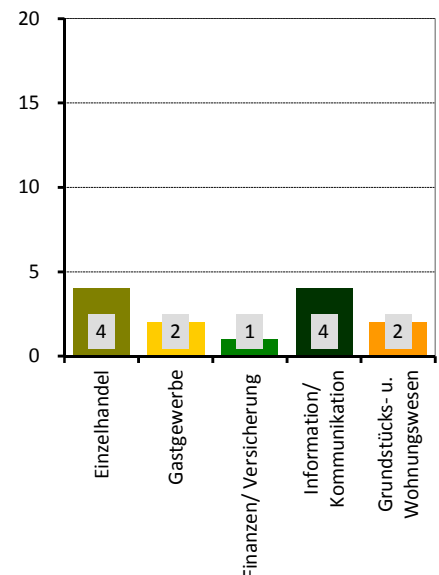

Stadtrat am 26.05.2019 in Prozent

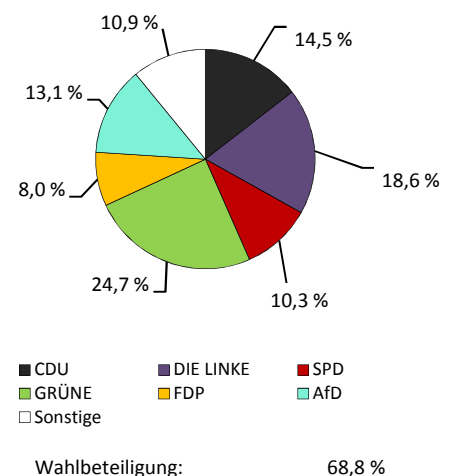

Stadtteil 82 - Südvorstadt-Ost

Flächennutzung

■ Gesamtfläche	131
■ Wohnbebauung	49
■ Sport- und Freizeitanlagen	7
■ Grün- und Freiflächen	15
■ Parkanlagen, Zoo, Botanischer Garten	3
■ Wald/Gehölz	-
■ Verkehrsflächen	6

in ha
131
49
7
15
3
-
6

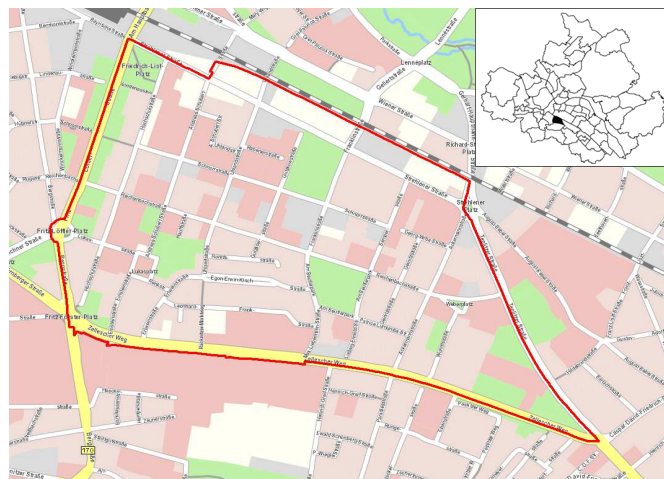

Quelle: Amt für Geodaten und Kataster 2016

Kennziffern

■ Einwohner mit Hauptwohnung	
■ Durchschnittsalter	
■ Ausländeranteil	
■ Jugendquotient	
■ Altenquotient	
■ durchschnittliche Haushaltsgröße	
■ Einpersonenhaushalte - Anteil an allen Haushalten	
■ Beschäftigte - Anteil an Erwerbsfähigen in Prozent ¹⁾	
■ Arbeitslose - Anteil an Erwerbsfähigen in Prozent	
■ Wohnungsleerstand in Prozent	

	1990	2000	2010	2019	2025	2030
Einwohner mit Hauptwohnung	5.459	5.737	7.231	9.096	8.800	9.000
Durchschnittsalter	39,6	40,2	36,2	33,7	36,8	37,6
Ausländeranteil	13,5	23,2	22,9	34,4	x	x
Jugendquotient	19	11	10	14	23	20
Altenquotient	19	21	19	16	19	20
durchschnittliche Haushaltsgröße	.	1,81	1,69	1,78	x	x
Einpersonenhaushalte - Anteil an allen Haushalten	.	50,3	56,4	55,4	x	x
Beschäftigte - Anteil an Erwerbsfähigen in Prozent ¹⁾	.	42,2	28,6	38,3	x	x
Arbeitslose - Anteil an Erwerbsfähigen in Prozent	.	7,2	4,4	4,5	x	x
Wohnungsleerstand in Prozent	.	17,7	6,7	5,2	x	x

Altersstruktur

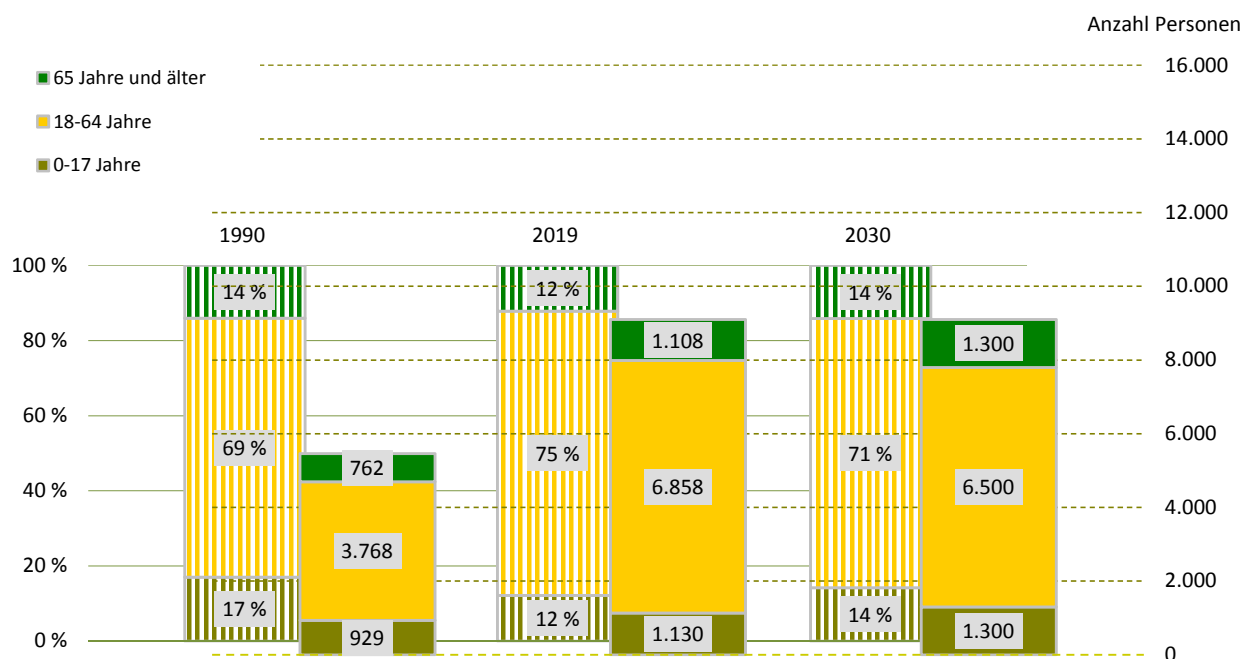

¹⁾ Daten von 2000 sind vom 30. Juni

Bevölkerungsdichte6.966 Einwohner/km²**Bevölkerungsbestand****Einwohner mit Hauptwohnung**

9.096

mit einer Religionszugehörigkeit

1.717

evangelisch¹⁾

13,1 %

römisch-katholisch¹⁾

5,8 %

Ausländer - Anteil weiblich

3.132

40,1 %

im Alter von 0 bis 17 Jahre

15,7 %

im Alter von 18 bis 59 Jahre

82,0 %

im Alter von 60 Jahren und älter

2,2 %

Deutsche mit Migrationshintergrund¹⁾

504

5,5 %

weiblich

45,4 %

Erwachsene

7.966

ledig

68,4 %

verheiratet

23,4 %

geschieden

4,6 %

verwitwet

3,5 %

Bevölkerungsbewegung

bezogen auf 1.000 Einwohner mit Hauptwohnung zum 31. Dezember 2018

Geburten

8

allgemeine Fruchtbarkeit zum Halbjahr 2019

34,0

Sterbefälle

7

Geburtenüberschuss/-defizit

1

Zuzüge von außerhalb

177

Umzüge aus anderen Stadtteilen

108

Fortzüge nach außerhalb

120

Umzüge in andere Stadtteile

156

Wanderungsgewinn/-verlust

9

Umzüge im Stadtteil

44

Bestandsänderung**zum Vorjahr**

100

1,1 %

zum 31. Dezember 1990

3.637

66,6 %

Haushalte**Haushalte**

3.513

mit 1 Person²⁾

1.946

55,4 %

männlich

65,4 %

weiblich

34,6 %

mit Kindern unter 18 Jahren²⁾

610

17,4 %

Alleinerziehende³⁾

97

15,9 %

¹⁾ Anteil an den Einwohnern mit Hauptwohnung²⁾ Anteil an allen Haushalten³⁾ Anteil an Haushalten mit Kindern**Lebensbaum im Vergleich mit der Gesamtstadt in Prozent**

männlich 57,5 % Anteil 42,5 % weiblich

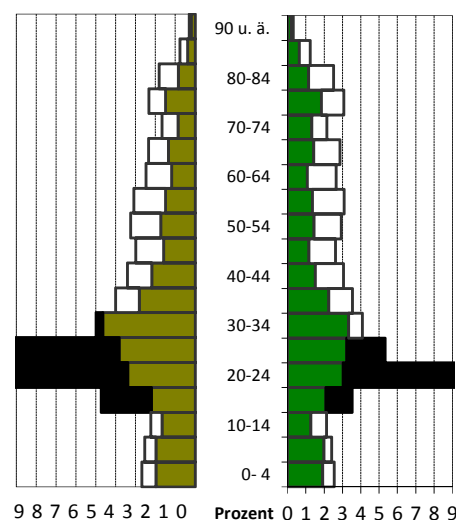

schwarz: im Stadtteil größerer Anteil

weiß: in Gesamtstadt größerer Anteil

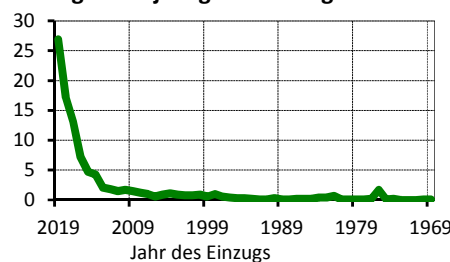
Wohndauer in Prozent**Einzug in die jetzige Wohnung**

Mittelwert: 6,6 Jahre

Einzug 2017 bis 2019: 57,2 %

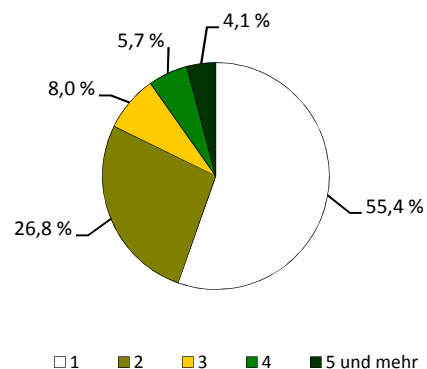
Haushalte nach der Personenzahl in Prozent

Sozialstruktur

Beschäftigte - Anteil weiblich	2.627	38,4 %
Arbeitslose - Anteil weiblich	308	35,1 %
erwerbsfähige Leistungsberechtigte ¹⁾	662	9,5 %
nicht erwerbsfähige Leistungsberechtigte ²⁾	383	39,0 %
Empfänger nach dem 3. Kapitel SGB XII	.	
Empfänger nach dem 4. Kapitel SGB XII	52	
Empfänger nach dem 7. Kapitel SGB XII	18	

Arbeitslosenanteil an den Erwerbsfähigen in Prozent

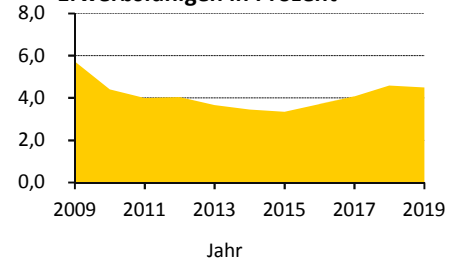

Ausgewählte Infrastruktureinrichtungen

Schulen (einschließlich Außenstellen)

Grundschulen
Oberschulen
Gymnasien
Förderschulen
Berufsschulen/Berufsschulzentren

Anzahl	Klassen	Schüler		
		insgesamt	je Klasse	Mädchenanteil
1	13	272	20,9	48,2 %
1	17	434	25,5	44,7 %
1	11	216	15,7	65,3 %
-	-	-	x	x
6	188	3.540	18,8	26,5 %

Kinder- und Jugendhilfe/-freizeiteinrichtungen	7 /	-
Senioren- und Pflegeheime/Plätze	2 /	132
Beherbergungsstätten (zum Beispiel Hotels)	8	
Kino und Theater/Kulturzentren	1 /	-
Museen/Bibliotheken	- /	1
Kirchen	5	
Hallenbäder/Freibäder	- /	-
Sportanlagen/Sporthallen	4 /	4
Apotheken	1	
Ärzte/Zahnärzte	15 /	6

Schüler an Allgemeinbildenden Schulen je 100 Einwohner

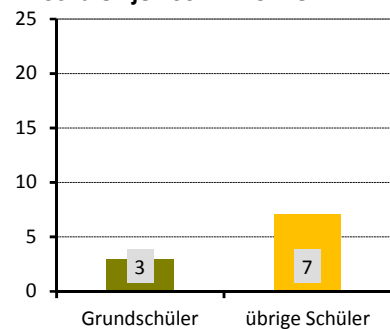

Gebäude und Wohnungen

Gebäude mit Wohnungen	421	
Eigenheime		48,5 %
große Wohngebäude		33,3 %
Wohnungen	3.489	
durchschnittliche Angebotsmiete	7,84 €/m²	
durchschnittliche Wohnfläche/Raumanzahl	64 m² /	2,4

Wohnungen nach Baujahr des Gebäudes in Prozent

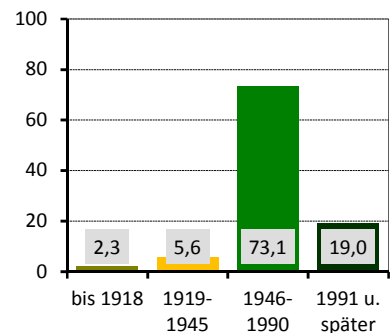

Bautätigkeit

	Genehmigungen	Fertigstellungen		
	2019	2017	2018	2019
Gebäude	4	5	4	13
Neubau von Eigenheimen	-	-	-	-
neugebaute Wohnungen	46	42	23	62
in Mehrfamilienhäusern	-	26	23	10
abgerissene Wohnungen	-	4	-	-
Wohnungen in umgebauten Gebäuden	3	-	80	283

¹⁾ nach dem SGB II - Anteil an Altersgruppe 15 bis 64 Jahre

²⁾ nach dem SGB II - Anteil an der Altersgruppe 0 bis 14 Jahre

Verkehr

zugelassene Kraftfahrzeuge	2.257
Anteil Krafträder	
Pkw insgesamt	1.996
darunter nach Schadstoffgruppen	
rote Plakette	1
gelbe Plakette	16
grüne Plakette	1.950
Privat-Pkw je 1.000 Haushalte	440

Bevölkerungsanteil mit guter ÖPNV-Erreichbarkeit	91 %
--	------

Niederlassungen (Unternehmensregister)

insgesamt	348	
in den Branchen		
Verarbeitendes Gewerbe	11	3,2 %
Baugewerbe	15	4,3 %
Einzelhandel	11	3,2 %
Kfz-Handel	1	0,3 %
Gastgewerbe	14	4,0 %
freiberufl., wissenschaftl., techn. Dienstleistungen	101	29,0 %
Information und Kommunikation	28	8,0 %
Finanz- und Versicherungsdienstleistungen	7	2,0 %
Grundstücks- und Wohnungswesen	23	6,6 %
davon mit ... sozialversicherungspflichtig Beschäftigten		
0 bis 9	287	
10 bis 24	27	
25 bis 49	22	
50 bis 99	7	
100 und mehr	5	

Wahlen

Wahl zum ...	Bundestag am 24.09.2017	Landtag am 01.09.2019
Wahlbeteiligung	79,5 %	73,0 %
Stimmenanteile		
CDU	20,2 %	21,6 %
DIE LINKE	18,6 %	12,7 %
SPD	12,3 %	8,3 %
GRÜNE	11,2 %	24,6 %
FDP	13,6 %	7,8 %
AfD	14,8 %	13,8 %
Sonstige	9,2 %	11,4 %

PKW nach Kraftstoff-/Energiequelle in Prozent

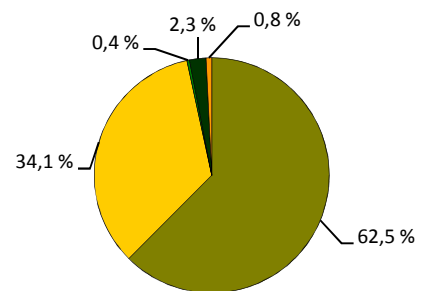

■ Benzin ■ Diesel ■ Elektro ■ Hybrid ■ Sonstige

Niederlassungen je 1.000 Einwohner

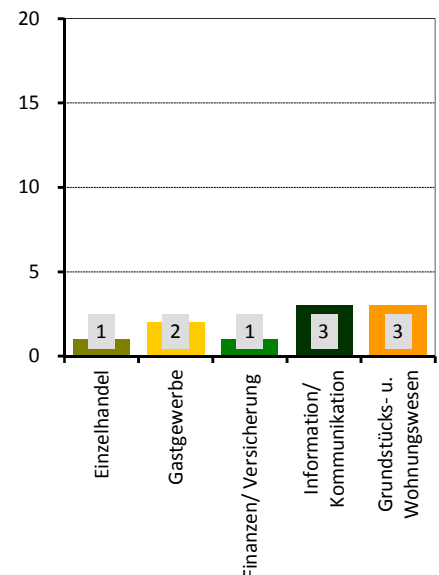

Stadtrat am 26.05.2019 in Prozent

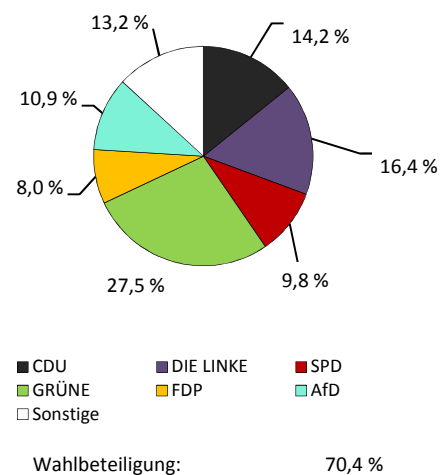

Stadtteil 83 - Räcknitz/Zschernitz

Flächennutzung

	in ha
■ Gesamtfläche	225
■ Wohnbebauung	67
■ Sport- und Freizeitanlagen	5
■ Grün- und Freiflächen	31
■ Parkanlagen, Zoo, Botanischer Garten	7
■ Wald/Gehölz	16
■ Verkehrsflächen	10

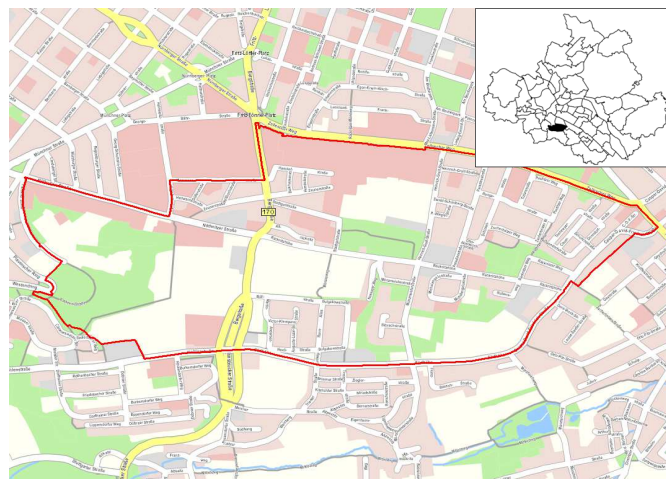

Quelle: Amt für Geodaten und Kataster 2016

Kennziffern

	1990	2000	2010	2019	2025	2030
■ Einwohner mit Hauptwohnung	12.426	9.766	9.357	9.726	9.500	9.300
■ Durchschnittsalter	39,0	45,9	47,2	46,9	46,8	46,1
■ Ausländeranteil	0,8	3,0	3,4	12,1	x	x
■ Jugendquotient	24	11	15	19	29	28
■ Altenquotient	17	24	49	56	54	49
■ durchschnittliche Haushaltsgröße	.	1,96	1,71	1,71	x	x
■ Einpersonenhaushalte - Anteil an allen Haushalten	.	40,8	49,8	52,6	x	x
■ Beschäftigte - Anteil an Erwerbsfähigen in Prozent ¹⁾	.	57,2	51,7	60,9	x	x
■ Arbeitslose - Anteil an Erwerbsfähigen in Prozent	.	10,1	8,1	6,5	x	x
■ Wohnungsleerstand in Prozent	.	12,6	4,8	3,7	x	x

Altersstruktur

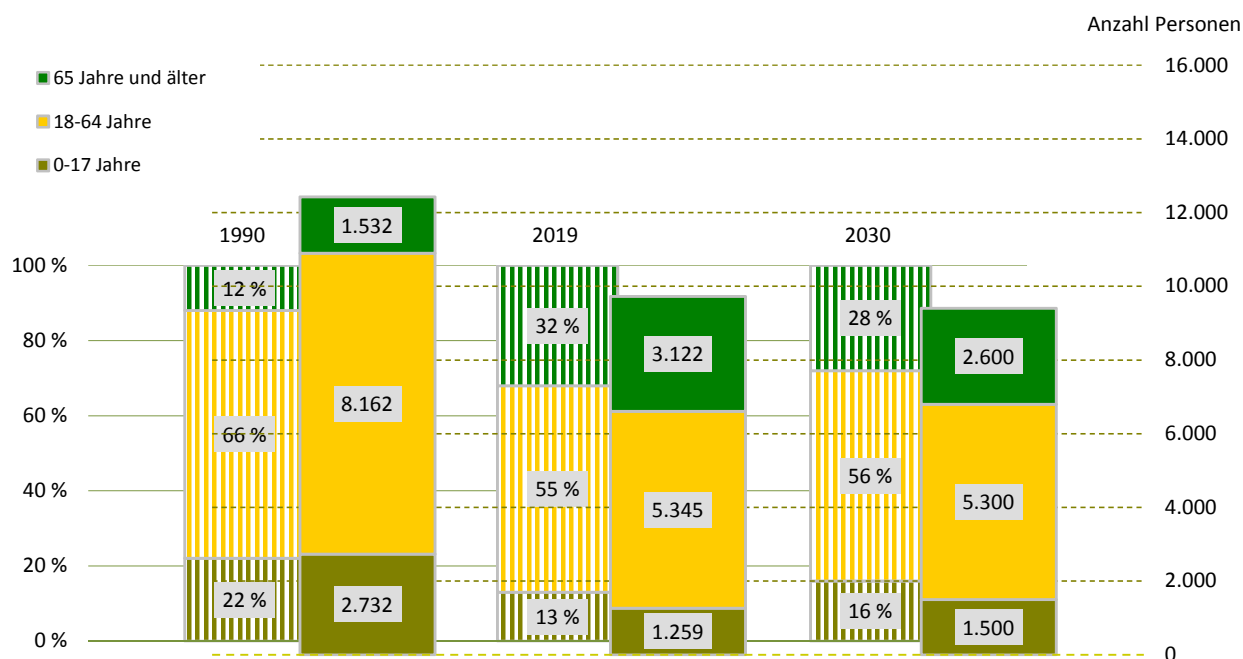

¹⁾ Daten von 2000 sind vom 30. Juni

Bevölkerungsdichte**4.315 Einwohner/km²****Bevölkerungsbestand**

Einwohner mit Hauptwohnung

9.726

mit einer Religionszugehörigkeit
evangelisch¹⁾

1.434

11,9 %

römisch-katholisch¹⁾

2,8 %

Ausländer - Anteil weiblich

1.175

38,3 %

im Alter von 0 bis 17 Jahre

14,0 %

im Alter von 18 bis 59 Jahre

82,8 %

im Alter von 60 Jahren und älter

3,1 %

Deutsche mit Migrationshintergrund¹⁾

456

4,7 %

weiblich

49,8 %

Erwachsene

8.467

ledig

37,1 %

verheiratet

45,8 %

geschieden

9,0 %

verwitwet

8,2 %

Bevölkerungsbewegung

bezogen auf 1.000 Einwohner mit Hauptwohnung zum 31. Dezember 2018

Geburten

7

allgemeine Fruchtbarkeit zum Halbjahr 2019

47,7

Sterbefälle

10

Geburtenüberschuss/-defizit

- 3

Zuzüge von außerhalb

56

Umzüge aus anderen Stadtteilen

55

Fortzüge nach außerhalb

51

Umzüge in andere Stadtteile

68

Wanderungsgewinn/-verlust

- 8

Umzüge im Stadtteil

15

Bestandsänderung

zum Vorjahr

-99

-1,0 %

zum 31. Dezember 1990

-2.700

-21,7 %

Haushalte

Haushalte

5.639

mit 1 Person²⁾

2.968

52,6 %

männlich

52,4 %

weiblich

47,6 %

mit Kindern unter 18 Jahren²⁾

794

14,1 %

Alleinerziehende³⁾

196

24,7 %

¹⁾ Anteil an den Einwohnern mit Hauptwohnung²⁾ Anteil an allen Haushalten³⁾ Anteil an Haushalten mit Kindern**Lebensbaum im Vergleich mit der Gesamtstadt in Prozent**

männlich 50,7 % Anteil 49,3 % weiblich

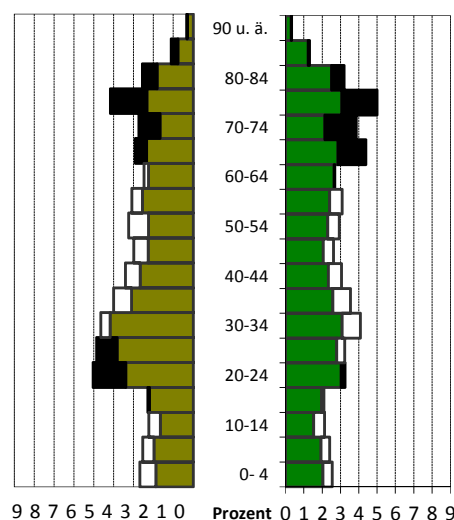

schwarz: im Stadtteil größerer Anteil

weiß: in Gesamtstadt größerer Anteil

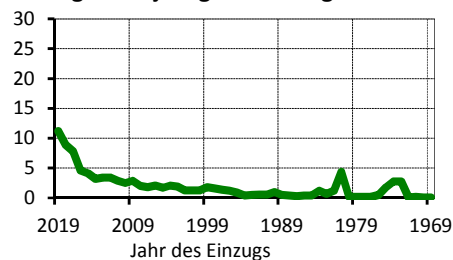
Wohndauer in Prozent**Einzug in die jetzige Wohnung**

Mittelwert: 15,0 Jahre

Einzug 2017 bis 2019: 27,9 %

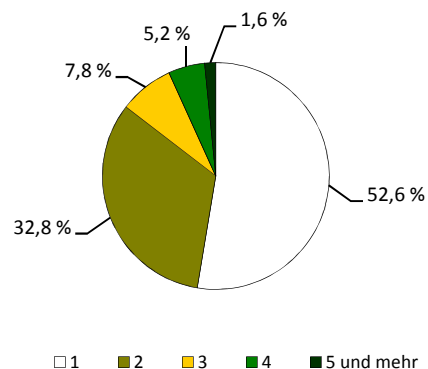
Haushalte nach der Personenzahl in Prozent

Sozialstruktur

Beschäftigte - Anteil weiblich	3.253	45,8 %
Arbeitslose - Anteil weiblich	345	31,0 %
erwerbsfähige Leistungsberechtigte ¹⁾	640	11,6 %
nicht erwerbsfähige Leistungsberechtigte ²⁾	157	14,7 %
Empfänger nach dem 3. Kapitel SGB XII	17	
Empfänger nach dem 4. Kapitel SGB XII	52	
Empfänger nach dem 7. Kapitel SGB XII	4	

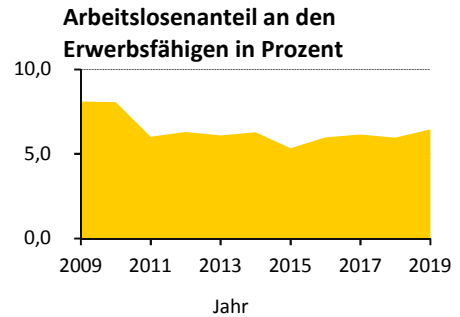

Ausgewählte Infrastruktureinrichtungen

Schulen (einschließlich Außenstellen)

Grundschulen
Oberschulen
Gymnasien
Förderschulen
Berufsschulen/Berufsschulzentren

Anzahl	Klassen	Schüler		
		insgesamt	je Klasse	Mädchenanteil
1	8	208	26,0	54,8 %
-	-	-	x	x
1	29	1.013	26,9	54,5 %
-	-	-	x	x
-	-	-	x	x

Kinder- und Jugendhilfe/-freizeiteinrichtungen	2 /	-
Senioren- und Pflegeheime/Plätze	- /	-
Beherbergungsstätten (zum Beispiel Hotels)	1	
Kino und Theater/Kulturzentren	- /	1
Museen/Bibliotheken	- /	1
Kirchen	-	
Hallenbäder/Freibäder	- /	-
Sportanlagen/Sporthallen	3 /	5
Apotheken	2	
Ärzte/Zahnärzte	23 /	3

Schüler an Allgemeinbildenden Schulen je 100 Einwohner

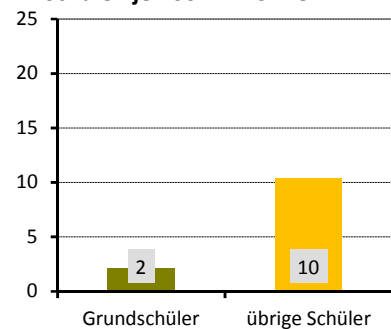

Gebäude und Wohnungen

Gebäude mit Wohnungen	700	
Eigenheime		37,1 %
große Wohngebäude		45,9 %
Wohnungen	5.584	
durchschnittliche Angebotsmiete	8,23 €/m²	
durchschnittliche Wohnfläche/Raumanzahl	60,9 m² /	2,7

Wohnungen nach Baujahr des Gebäudes in Prozent

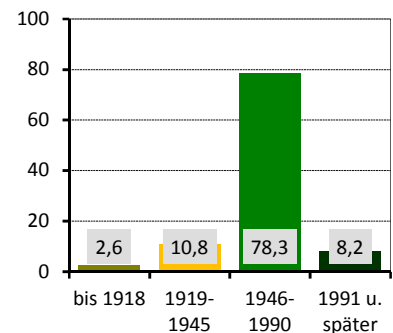

Bautätigkeit

	Genehmigungen	Fertigstellungen		
	2019	2017	2018	2019
Gebäude	3	20	12	8
Neubau von Eigenheimen	-	-	-	1
neugebaute Wohnungen	-	71	-	1
in Mehrfamilienhäusern	-	71	-	-
abgerissene Wohnungen	-	-	1	-
Wohnungen in umgebauten Gebäuden	17	133	97	213

¹⁾ nach dem SGB II - Anteil an Altersgruppe 15 bis 64 Jahre

²⁾ nach dem SGB II - Anteil an der Altersgruppe 0 bis 14 Jahre

Verkehr

zugelassene Kraftfahrzeuge	4.104	5 %
Anteil Krafträder		
Pkw insgesamt	3.811	
darunter nach Schadstoffgruppen		
rote Plakette	13	
gelbe Plakette	58	
grüne Plakette	3.706	
Privat-Pkw je 1.000 Haushalte	580	
Bevölkerungsanteil mit guter ÖPNV-Erreichbarkeit	100 %	

Niederlassungen (Unternehmensregister)

insgesamt	216	
in den Branchen		
Verarbeitendes Gewerbe	7	3,2 %
Baugewerbe	17	7,9 %
Einzelhandel	15	6,9 %
Kfz-Handel	3	1,4 %
Gastgewerbe	8	3,7 %
freiberufl., wissenschaftl., techn. Dienstleistungen	51	23,6 %
Information und Kommunikation	11	5,1 %
Finanz- und Versicherungsdienstleistungen	3	1,4 %
Grundstücks- und Wohnungswesen	5	2,3 %
davon mit ... sozialversicherungspflichtig Beschäftigten		
0 bis 9	184	
10 bis 24	19	
25 bis 49	7	
50 bis 99	-	
100 und mehr	6	

Wahlen

Wahl zum ...	Bundestag am 24.09.2017	Landtag am 01.09.2019
Wahlbeteiligung	81,7 %	73,6 %
Stimmenanteile		
CDU	24,4 %	28,4 %
DIE LINKE	18,4 %	11,9 %
SPD	11,0 %	8,0 %
GRÜNE	6,3 %	12,4 %
FDP	9,5 %	6,7 %
AfD	23,9 %	24,2 %
Sonstige	6,5 %	8,2 %

PKW nach Kraftstoff-/Energiequelle in Prozent

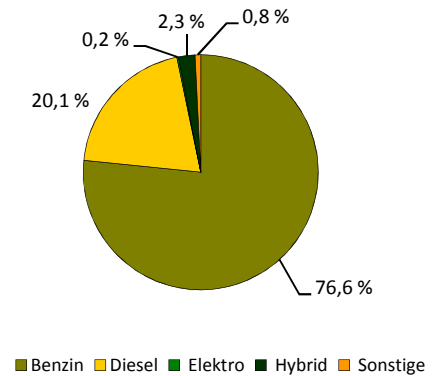

Niederlassungen je 1.000 Einwohner

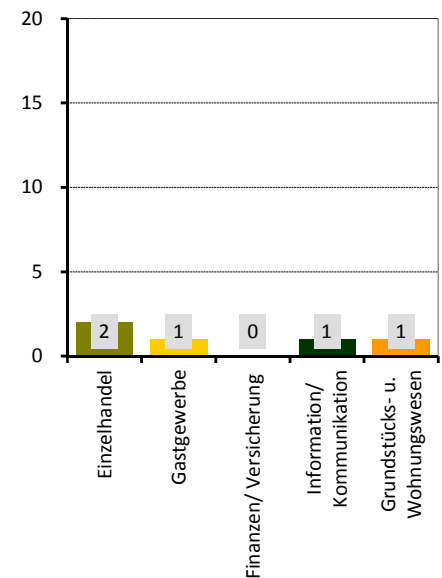

Stadtrat am 26.05.2019 in Prozent

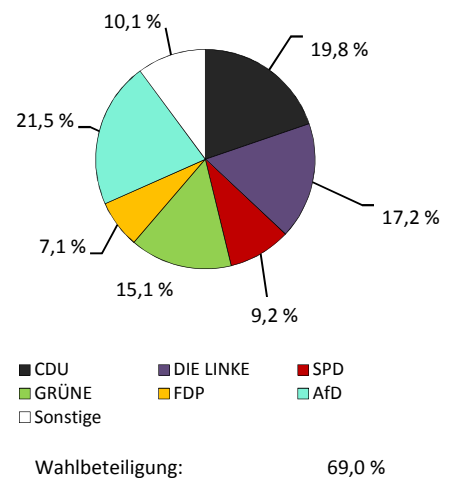

Stadtteil 84 - Kleinpestitz/Mockritz

■ Flächennutzung

■ Gesamtfläche	427
■ Wohnbebauung	95
■ Sport- und Freizeitanlagen	10
■ Grün- und Freiflächen	51
■ Parkanlagen, Zoo, Botanischer Garten	-
■ Wald/Gehölz	27
■ Verkehrsflächen	5

in ha
427
95
10
51
-
27
5



Quelle: Amt für Geodaten und Kataster 2016

■ Kennziffern

■ Einwohner mit Hauptwohnung	
■ Durchschnittsalter	
■ Ausländeranteil	
■ Jugendquotient	
■ Altenquotient	
■ durchschnittliche Haushaltsgröße	
■ Einpersonenhaushalte - Anteil an allen Haushalten	
■ Beschäftigte - Anteil an Erwerbsfähigen in Prozent ¹⁾	
■ Arbeitslose - Anteil an Erwerbsfähigen in Prozent	
■ Wohnungsleerstand in Prozent	

	1990	2000	2010	2019	2025	2030
Einwohner mit Hauptwohnung	7.856	7.665	7.284	7.616	7.500	7.300
Durchschnittsalter	33,6	41,5	46,6	48,9	48,9	48,6
Ausländeranteil	0,8	0,9	1,3	3,2	x	x
Jugendquotient	39	14	15	21	28	28
Altenquotient	13	17	34	56	60	62
durchschnittliche Haushaltsgröße	.	2,21	1,90	1,86	x	x
Einpersonenhaushalte - Anteil an allen Haushalten	.	34,7	41,4	44,4	x	x
Beschäftigte - Anteil an Erwerbsfähigen in Prozent ¹⁾	.	60,5	59,9	69,9	x	x
Arbeitslose - Anteil an Erwerbsfähigen in Prozent	.	9,2	6,2	3,1	x	x
Wohnungsleerstand in Prozent	.	13,5	7,5	7,4	x	x

■ Altersstruktur

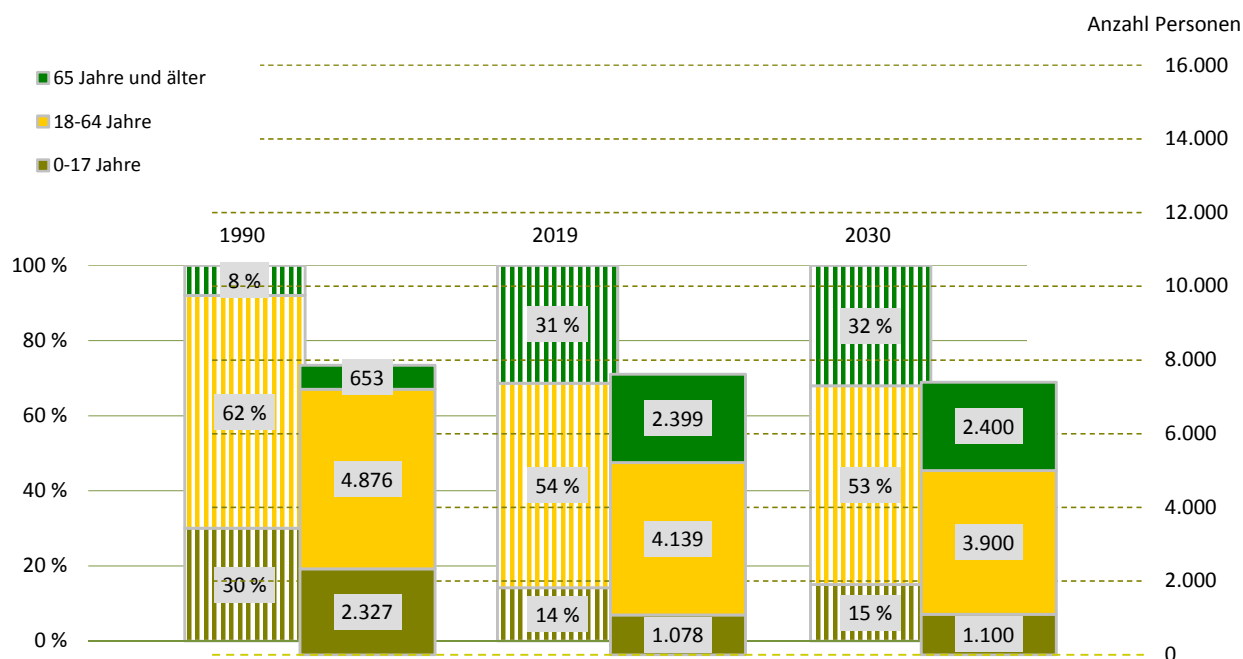

¹⁾ Daten von 2000 sind vom 30. Juni

Bevölkerungsdichte

1.783 Einwohner/km²

Bevölkerungsbestand

Einwohner mit Hauptwohnung

7.616

mit einer Religionszugehörigkeit

1.195

evangelisch¹⁾

12,5 %

römisch-katholisch¹⁾

3,2 %

Ausländer - Anteil weiblich

240

51,3 %

im Alter von 0 bis 17 Jahre

15,8 %

im Alter von 18 bis 59 Jahre

74,6 %

im Alter von 60 Jahren und älter

9,6 %

Deutsche mit Migrationshintergrund¹⁾

255

3,3 %

weiblich

55,3 %

Erwachsene

6.538

ledig

27,2 %

verheiratet

55,8 %

geschieden

9,3 %

verwitwet

7,6 %

Bevölkerungsbewegung

bezogen auf 1.000 Einwohner mit Hauptwohnung zum 31. Dezember 2018

Geburten

7

allgemeine Fruchtbarkeit zum Halbjahr 2019

50,3

Sterbefälle

8

Geburtenüberschuss/-defizit

- 1

Zuzüge von außerhalb

31

Umzüge aus anderen Stadtteilen

44

Fortzüge nach außerhalb

23

Umzüge in andere Stadtteile

30

Wanderungsgewinn/-verlust

22

Umzüge im Stadtteil

9

Bestandsänderung

zum Vorjahr

153

2,1 %

zum 31. Dezember 1990

-240

-3,1 %

Haushalte

Haushalte

4.127

mit 1 Person²⁾

1.831

44,4 %

männlich

49,7 %

weiblich

50,3 %

mit Kindern unter 18 Jahren²⁾

683

16,5 %

Alleinerziehende³⁾

135

19,8 %

¹⁾ Anteil an den Einwohnern mit Hauptwohnung

²⁾ Anteil an allen Haushalten

³⁾ Anteil an Haushalten mit Kindern

Lebensbaum im Vergleich mit der Gesamtstadt in Prozent

männlich 49,5 % Anteil 50,5 % weiblich

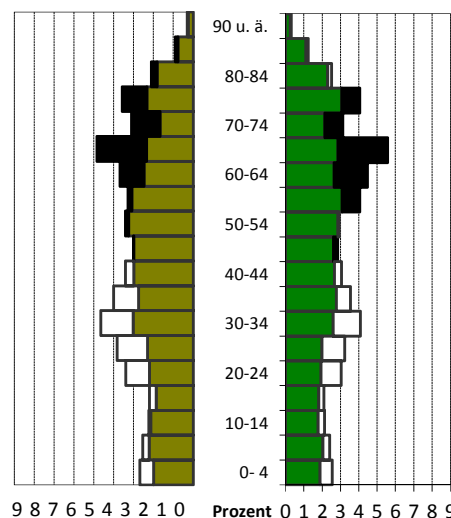
schwarz: im Stadtteil größerer Anteil
weiß: in Gesamtstadt größerer Anteil

Wohndauer in Prozent

Einzug in die jetzige Wohnung

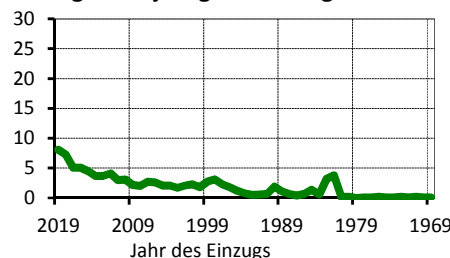

Mittelwert: 14,7 Jahre

Einzug 2017 bis 2019: 20,5 %

Haushalte nach der Personenzahl in Prozent

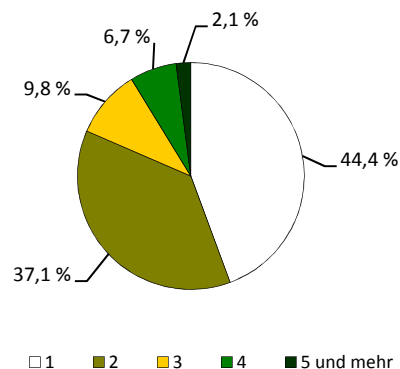

Sozialstruktur

Beschäftigte - Anteil weiblich	2.895	50,6 %
Arbeitslose - Anteil weiblich	128	38,3 %
erwerbsfähige Leistungsberechtigte ¹⁾	150	3,5 %
nicht erwerbsfähige Leistungsberechtigte ²⁾	44	4,8 %
Empfänger nach dem 3. Kapitel SGB XII	7	
Empfänger nach dem 4. Kapitel SGB XII	23	
Empfänger nach dem 7. Kapitel SGB XII	7	

Arbeitslosenanteil an den Erwerbsfähigen in Prozent

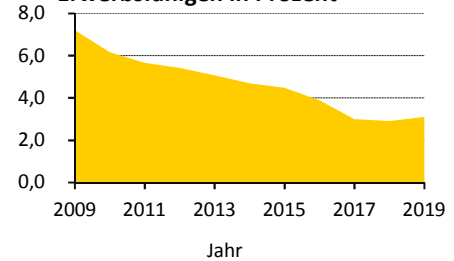

Ausgewählte Infrastruktureinrichtungen

Schulen (einschließlich Außenstellen)

Grundschulen
Oberschulen
Gymnasien
Förderschulen
Berufsschulen/Berufsschulzentren

Anzahl	Klassen	Schüler		
		insgesamt	je Klasse	Mädchenanteil
2	12	300	25,0	45,7 %
1	3	68	22,7	42,6 %
-	-	-	x	x
1	11	72	6,5	54,2 %
-	-	-	x	x

Kinder- und Jugendhilfe/-freizeiteinrichtungen	2 /	1
Senioren- und Pflegeheime/Plätze	- /	-
Beherbergungsstätten (zum Beispiel Hotels)	10	
Kino und Theater/Kulturzentren	- /	-
Museen/Bibliotheken	- /	-
Kirchen	-	
Hallenbäder/Freibäder	- /	1
Sportanlagen/Sporthallen	1 /	3
Apotheken	1	
Ärzte/Zahnärzte	1 /	2

Schüler an Allgemeinbildenden Schulen je 100 Einwohner

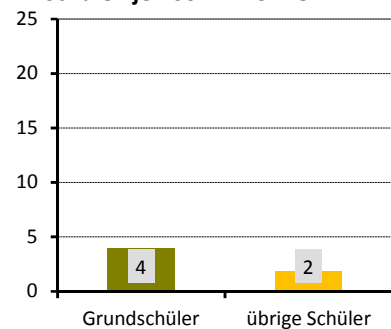

Wohnungen nach Baujahr des Gebäudes in Prozent

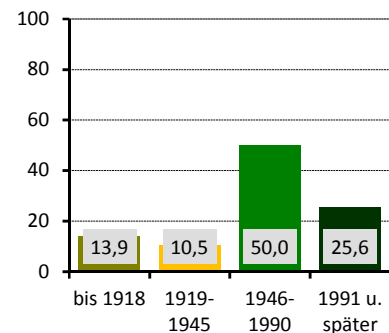

Gebäude und Wohnungen

Gebäude mit Wohnungen	1.066	
Eigenheime		66,0 %
große Wohngebäude		17,6 %
Wohnungen	4.235	
durchschnittliche Angebotsmiete	7,95 €/m²	
durchschnittliche Wohnfläche/Raumanzahl	74 m² /	3,1

Bautätigkeit

	Genehmigungen	Fertigstellungen		
	2019	2017	2018	2019
Gebäude	8	9	9	18
Neubau von Eigenheimen	-	3	-	2
neugebaute Wohnungen	3	7	55	47
in Mehrfamilienhäusern	3	4	55	45
abgerissene Wohnungen		3	1	-
Wohnungen in umgebauten Gebäuden	36	9	5	88

¹⁾ nach dem SGB II - Anteil an Altersgruppe 15 bis 64 Jahre

²⁾ nach dem SGB II - Anteil an der Altersgruppe 0 bis 14 Jahre

Verkehr

zugelassene Kraftfahrzeuge	4.358
Anteil Krafträder	
Pkw insgesamt	3.904
darunter nach Schadstoffgruppen	
rote Plakette	10
gelbe Plakette	41
grüne Plakette	3.798
Privat-Pkw je 1.000 Haushalte	814
Bevölkerungsanteil mit guter ÖPNV-Erreichbarkeit	88 %

Niederlassungen (Unternehmensregister)

insgesamt	215	
in den Branchen		
Verarbeitendes Gewerbe	7	3,3 %
Baugewerbe	32	14,9 %
Einzelhandel	10	4,7 %
Kfz-Handel	-	x
Gastgewerbe	15	7,0 %
freiberufl., wissenschaftl., techn. Dienstleistungen	66	30,7 %
Information und Kommunikation	10	4,7 %
Finanz- und Versicherungsdienstleistungen	3	1,4 %
Grundstücks- und Wohnungswesen	8	3,7 %
davon mit ... sozialversicherungspflichtig Beschäftigten		
0 bis 9	192	
10 bis 24	18	
25 bis 49	2	
50 bis 99	2	
100 und mehr	1	

Wahlen

Wahl zum ...	Bundestag am 24.09.2017	Landtag am 01.09.2019
Wahlbeteiligung	82,5 %	76,3 %
Stimmenanteile		
CDU	25,6 %	32,0 %
DIE LINKE	15,6 %	9,2 %
SPD	10,2 %	8,1 %
GRÜNE	5,6 %	10,5 %
FDP	9,5 %	6,6 %
AfD	27,8 %	24,9 %
Sonstige	5,8 %	8,6 %

PKW nach Kraftstoff-/Energiequelle in Prozent

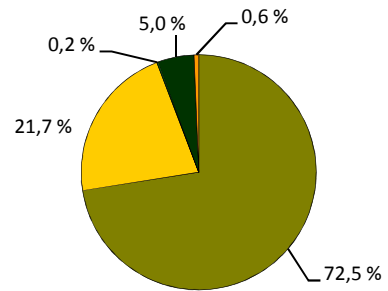

■ Benzin ■ Diesel ■ Elektro ■ Hybrid ■ Sonstige

Niederlassungen je 1.000 Einwohner

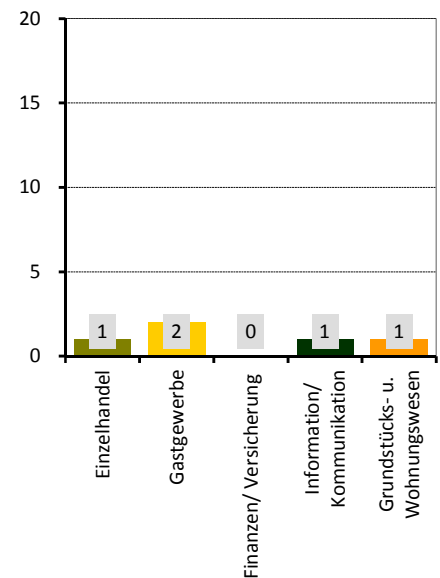

Stadtrat am 26.05.2019 in Prozent

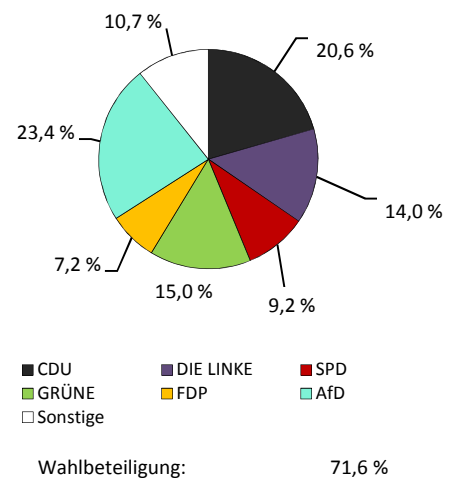

Stadtteil 85 - Coschütz/Gittersee

Flächennutzung

■ Gesamtfläche	416
■ Wohnbebauung	110
■ Sport- und Freizeitanlagen	5
■ Grün- und Freiflächen	79
■ Parkanlagen, Zoo, Botanischer Garten	-
■ Wald/Gehölz	92
■ Verkehrsflächen	3

in ha
416
110
5
79
-
92
3



Quelle: Amt für Geodaten und Kataster 2016

Kennziffern

■ Einwohner mit Hauptwohnung	4.683
■ Durchschnittsalter	40,3
■ Ausländeranteil	0,9
■ Jugendquotient	25
■ Altenquotient	26
■ durchschnittliche Haushaltsgröße	.
■ Einpersonenhaushalte - Anteil an allen Haushalten	.
■ Beschäftigte - Anteil an Erwerbsfähigen in Prozent ¹⁾	.
■ Arbeitslose - Anteil an Erwerbsfähigen in Prozent	.
■ Wohnungsleerstand in Prozent	.

	1990	2000	2010	2019	2025	2030
Einwohner mit Hauptwohnung	4.683	5.137	5.630	5.725	5.700	5.600
Durchschnittsalter	40,3	42,1	43,4	44,2	44,7	45,1
Ausländeranteil	0,9	1,4	1,9	4,8	x	x
Jugendquotient	25	17	20	22	29	27
Altenquotient	26	23	33	34	38	42
durchschnittliche Haushaltsgröße	.	2,07	1,96	1,91	x	x
Einpersonenhaushalte - Anteil an allen Haushalten	.	39,1	42,2	46,1	x	x
Beschäftigte - Anteil an Erwerbsfähigen in Prozent ¹⁾	.	58,7	60,9	69,8	x	x
Arbeitslose - Anteil an Erwerbsfähigen in Prozent	.	9,1	6,5	3,1	x	x
Wohnungsleerstand in Prozent	.	21,4	12,3	9,6	x	x

Altersstruktur

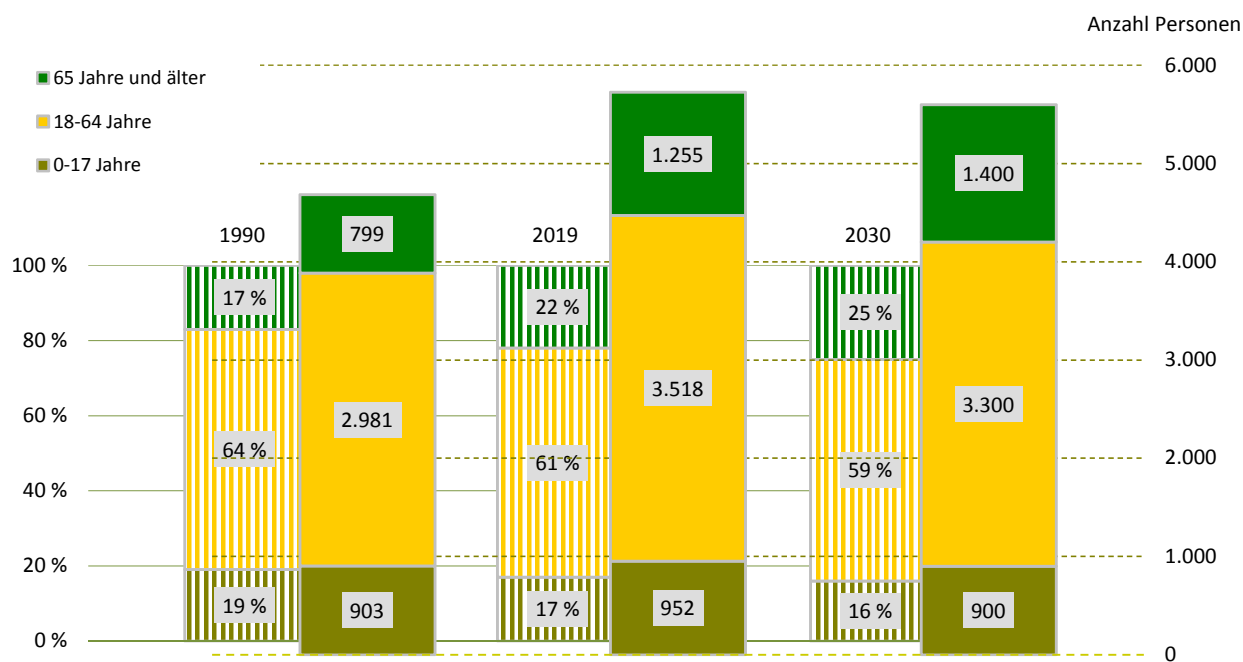

¹⁾ Daten von 2000 sind vom 30. Juni

Bevölkerungsdichte

1.376 Einwohner/km²

Bevölkerungsbestand

Einwohner mit Hauptwohnung

5.725

mit einer Religionszugehörigkeit

1.082

evangelisch¹⁾

14,4 %

römisch-katholisch¹⁾

4,5 %

Ausländer - Anteil weiblich

277

28,9 %

im Alter von 0 bis 17 Jahre

5,8 %

im Alter von 18 bis 59 Jahre

89,9 %

im Alter von 60 Jahren und älter

4,3 %

Deutsche mit Migrationshintergrund¹⁾

176

3,1 %

weiblich

54,5 %

Erwachsene

4.773

ledig

35,4 %

verheiratet

49,5 %

geschieden

8,1 %

verwitwet

7,0 %

Bevölkerungsbewegung

bezogen auf 1.000 Einwohner mit Hauptwohnung zum 31. Dezember 2018

Geburten

7

allgemeine Fruchtbarkeit zum Halbjahr 2019

44,8

Sterbefälle

7

Geburtenüberschuss/-defizit

-

Zuzüge von außerhalb

44

Umzüge aus anderen Stadtteilen

49

Fortzüge nach außerhalb

46

Umzüge in andere Stadtteile

62

Wanderungsgewinn/-verlust

- 15

Umzüge im Stadtteil

13

Bestandsänderung

zum Vorjahr

-88

-1,5 %

zum 31. Dezember 1990

1.042

22,3 %

Haushalte

Haushalte

2.948

mit 1 Person²⁾

1.358

46,1 %

männlich

55,1 %

weiblich

44,9 %

mit Kindern unter 18 Jahren²⁾

613

20,8 %

Alleinerziehende³⁾

121

19,7 %

¹⁾ Anteil an den Einwohnern mit Hauptwohnung

²⁾ Anteil an allen Haushalten

³⁾ Anteil an Haushalten mit Kindern

Lebensbaum im Vergleich mit der Gesamtstadt in Prozent

männlich 51,5 % Anteil 48,5 % weiblich

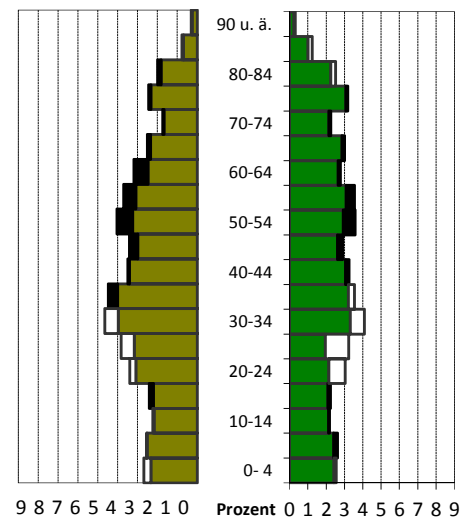

schwarz: im Stadtteil größerer Anteil

weiß: in Gesamtstadt größerer Anteil

Wohndauer in Prozent

Einzug in die jetzige Wohnung

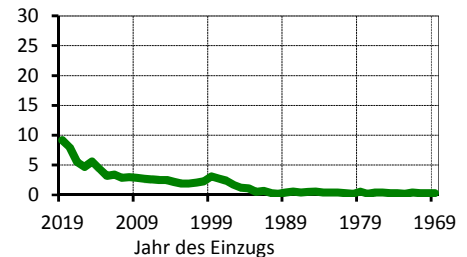

Mittelwert: 14,3 Jahre

Einzug 2017 bis 2019: 22,7 %

Haushalte nach der Personenzahl in Prozent

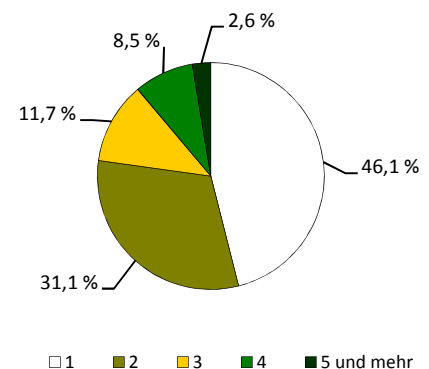

Sozialstruktur

Beschäftigte - Anteil weiblich	2.457	47,4 %
Arbeitslose - Anteil weiblich	108	30,6 %
erwerbsfähige Leistungsberechtigte ¹⁾	143	3,9 %
nicht erwerbsfähige Leistungsberechtigte ²⁾	48	5,9 %
Empfänger nach dem 3. Kapitel SGB XII	.	
Empfänger nach dem 4. Kapitel SGB XII	16	
Empfänger nach dem 7. Kapitel SGB XII	-	

Arbeitslosenanteil an den Erwerbsfähigen in Prozent

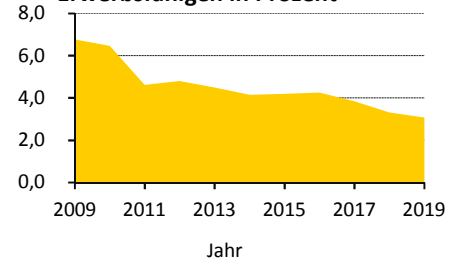

Ausgewählte Infrastruktureinrichtungen

Schulen (einschließlich Außenstellen)

Grundschulen
Oberschulen
Gymnasien
Förderschulen
Berufsschulen/Berufsschulzentren

Anzahl	Klassen	Schüler		
		insgesamt	je Klasse	Mädchenanteil
1	8	205	25,6	52,2 %
-	-	-	x	x
-	-	-	x	x
-	-	-	x	x
-	-	-	x	x

Kinder- und Jugendhilfe/-freizeiteinrichtungen	4 /	-
Senioren- und Pflegeheime/Plätze	- /	-
Beherbergungsstätten (zum Beispiel Hotels)	6	
Kino und Theater/Kulturzentren	- /	-
Museen/Bibliotheken	1 /	-
Kirchen	3	
Hallenbäder/Freibäder	- /	-
Sportanlagen/Sporthallen	2 /	2
Apotheken	1	
Ärzte/Zahnärzte	2 /	4

Schüler an Allgemeinbildenden Schulen je 100 Einwohner

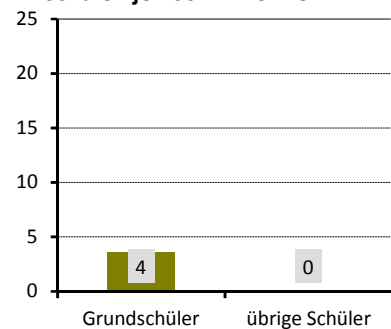

Gebäude und Wohnungen

Gebäude mit Wohnungen	1.190	
Eigenheime		69,7 %
große Wohngebäude		7,0 %
Wohnungen	3.043	
durchschnittliche Angebotsmiete	7,46 €/m²	
durchschnittliche Wohnfläche/Raumanzahl	74,2 m² /	3,0

Wohnungen nach Baujahr des Gebäudes in Prozent

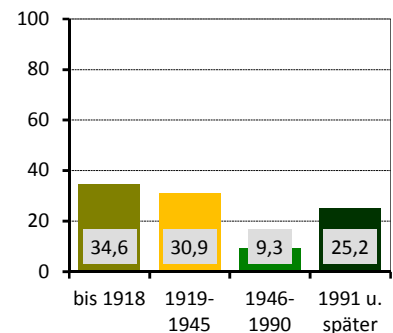

Bautätigkeit

	Genehmigungen	Fertigstellungen		
	2019	2017	2018	2019
Gebäude	18	15	15	16
Neubau von Eigenheimen	5	1	2	2
neugebaute Wohnungen	17	1	2	5
in Mehrfamilienhäusern	12	-	-	3
abgerissene Wohnungen		2	1	1
Wohnungen in umgebauten Gebäuden	20	16	45	23

¹⁾ nach dem SGB II - Anteil an Altersgruppe 15 bis 64 Jahre

²⁾ nach dem SGB II - Anteil an der Altersgruppe 0 bis 14 Jahre

Verkehr

zugelassene Kraftfahrzeuge	4.072	
Anteil Krafträder		6 %
Pkw insgesamt	3.312	
darunter nach Schadstoffgruppen		
rote Plakette	10	
gelbe Plakette	58	
grüne Plakette	3.187	
Privat-Pkw je 1.000 Haushalte	841	
Bevölkerungsanteil mit guter ÖPNV-Erreichbarkeit	83 %	

Niederlassungen (Unternehmensregister)

insgesamt	330	
in den Branchen		
Verarbeitendes Gewerbe	52	15,8 %
Baugewerbe	49	14,8 %
Einzelhandel	23	7,0 %
Kfz-Handel	7	2,1 %
Gastgewerbe	9	2,7 %
freiberufl., wissenschaftl., techn. Dienstleistungen	54	16,4 %
Information und Kommunikation	15	4,5 %
Finanz- und Versicherungsdienstleistungen	5	1,5 %
Grundstücks- und Wohnungswesen	15	4,5 %
davon mit ... sozialversicherungspflichtig Beschäftigten		
0 bis 9	272	
10 bis 24	23	
25 bis 49	16	
50 bis 99	10	
100 und mehr	9	

Wahlen

Wahl zum ...	Bundestag am 24.09.2017	Landtag am 01.09.2019
Wahlbeteiligung	81,3 %	74,9 %
Stimmenanteile		
CDU	25,7 %	30,3 %
DIE LINKE	13,7 %	8,5 %
SPD	9,6 %	8,1 %
GRÜNE	7,0 %	13,3 %
FDP	11,2 %	7,1 %
AfD	26,2 %	24,0 %
Sonstige	6,6 %	8,7 %

PKW nach Kraftstoff-/Energiequelle in Prozent

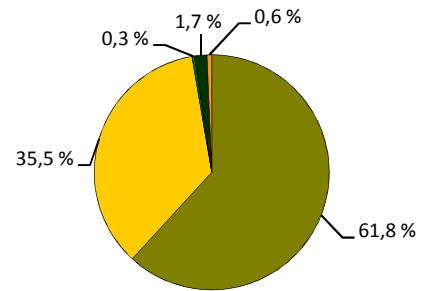

■ Benzin ■ Diesel ■ Elektro ■ Hybrid ■ Sonstige

Niederlassungen je 1.000 Einwohner

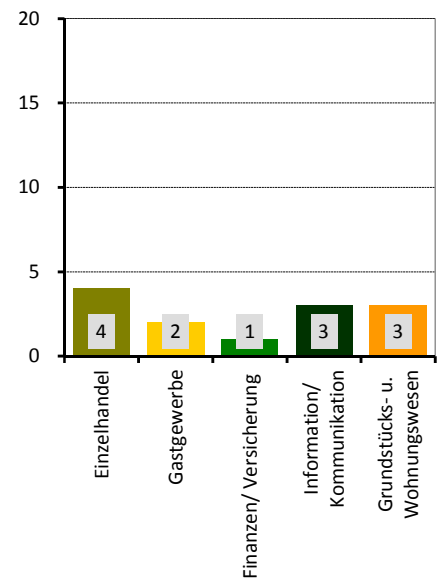

Stadtrat am 26.05.2019 in Prozent

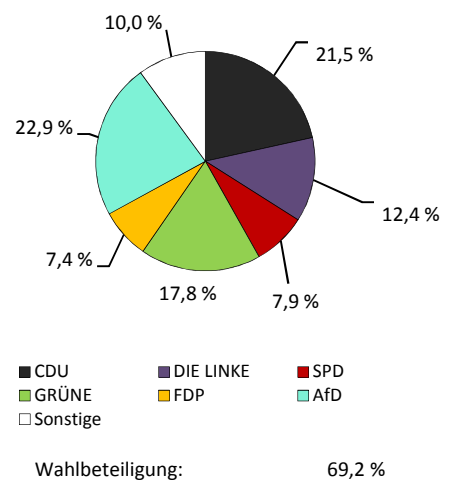

Stadtteil 86 - Plauen

■ Flächennutzung

	in ha
■ Gesamtfläche	176
■ Wohnbebauung	113
■ Sport- und Freizeitanlagen	4
■ Grün- und Freiflächen	13
■ Parkanlagen, Zoo, Botanischer Garten	2
■ Wald/Gehölz	9
■ Verkehrsflächen	2

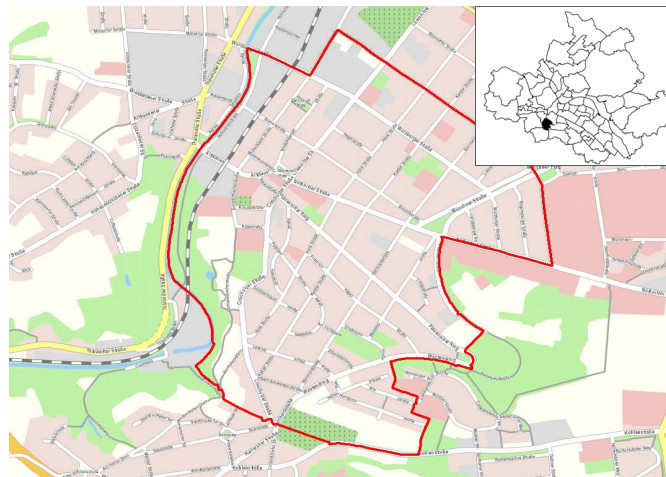

Quelle: Amt für Geodaten und Kataster 2016

■ Kennziffern

■ Einwohner mit Hauptwohnung	
■ Durchschnittsalter	
■ Ausländeranteil	
■ Jugendquotient	
■ Altenquotient	
■ durchschnittliche Haushaltsgröße	
■ Einpersonenhaushalte - Anteil an allen Haushalten	
■ Beschäftigte - Anteil an Erwerbsfähigen in Prozent ¹⁾	
■ Arbeitslose - Anteil an Erwerbsfähigen in Prozent	
■ Wohnungsleerstand in Prozent	

	1990	2000	2010	2019	2025	2030
Einwohner mit Hauptwohnung	9.775	9.050	11.176	11.918	11.700	11.500
Durchschnittsalter	38,7	41,1	40,3	40,2	41,2	42,1
Ausländeranteil	1,0	3,0	3,8	7,0	x	x
Jugendquotient	30	20	22	25	30	27
Altenquotient	23	25	28	27	28	30
durchschnittliche Haushaltsgröße	.	2,03	1,88	1,90	x	x
Einpersonenhaushalte - Anteil an allen Haushalten	.	40,6	47,8	48,9	x	x
Beschäftigte - Anteil an Erwerbsfähigen in Prozent ¹⁾	.	55,1	56,9	66,6	x	x
Arbeitslose - Anteil an Erwerbsfähigen in Prozent	.	8,3	4,1	2,4	x	x
Wohnungsleerstand in Prozent	.	21,0	7,9	5,7	x	x

■ Altersstruktur

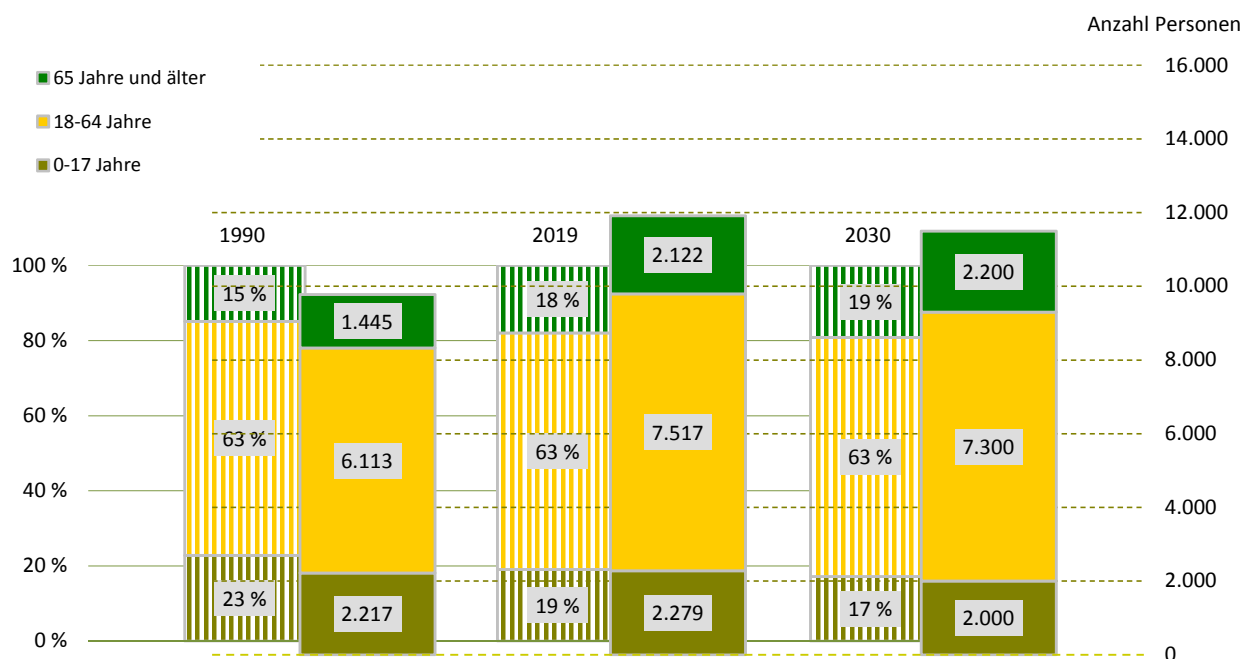

¹⁾ Daten von 2000 sind vom 30. Juni

Bevölkerungsdichte

 6.784 Einwohner/km²

Bevölkerungsbestand

Einwohner mit Hauptwohnung

11.918

mit einer Religionszugehörigkeit

2.922

 evangelisch¹⁾

18,6 %

 römisch-katholisch¹⁾

5,9 %

Ausländer - Anteil weiblich

840 47,5 %

im Alter von 0 bis 17 Jahre

13,2 %

im Alter von 18 bis 59 Jahre

83,5 %

im Alter von 60 Jahren und älter

3,3 %

Deutsche mit Migrationshintergrund¹⁾

543 4,6 %

weiblich

48,8 %

Erwachsene

9.639

ledig

42,1 %

verheiratet

44,4 %

geschieden

7,3 %

verwitwet

6,2 %

Bevölkerungsbewegung

bezogen auf 1.000 Einwohner mit Hauptwohnung zum 31. Dezember 2018

Geburten

13

allgemeine Fruchtbarkeit zum Halbjahr 2019

59,7

Sterbefälle

9

Geburtenüberschuss/-defizit

4

Zuzüge von außerhalb

44

Umzüge aus anderen Stadtteilen

56

Fortzüge nach außerhalb

46

Umzüge in andere Stadtteile

57

Wanderungsgewinn/-verlust

- 3

Umzüge im Stadtteil

16

Bestandsänderung

zum Vorjahr

0

0,0 %

zum 31. Dezember 1990

2.143

21,9 %

Haushalte

Haushalte

6.168

mit 1 Person²⁾

3.015

48,9 %

männlich

54,9 %

weiblich

45,1 %

mit Kindern unter 18 Jahren²⁾

1.416

23,0 %

Alleinerziehende³⁾

226

16,0 %

¹⁾ Anteil an den Einwohnern mit Hauptwohnung

²⁾ Anteil an allen Haushalten

³⁾ Anteil an Haushalten mit Kindern

Lebensbaum im Vergleich mit der Gesamtstadt in Prozent

männlich 50,6 % Anteil 49,4 % weiblich

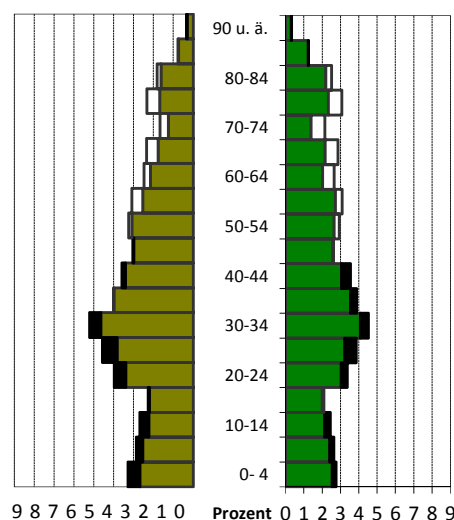

schwarz: im Stadtteil größerer Anteil
weiß: in Gesamtstadt größerer Anteil

Wohndauer in Prozent Einzug in die jetzige Wohnung

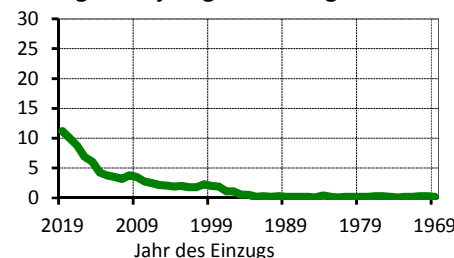

Mittelwert: 10,9 Jahre

Einzug 2017 bis 2019: 30,0 %

Haushalte nach der Personenzahl in Prozent

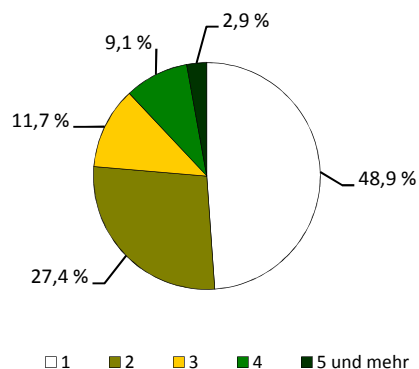

Sozialstruktur

Beschäftigte - Anteil weiblich	5.008	47,8 %
Arbeitslose - Anteil weiblich	182	39,0 %
erwerbsfähige Leistungsberechtigte ¹⁾	236	3,0 %
nicht erwerbsfähige Leistungsberechtigte ²⁾	72	3,6 %
Empfänger nach dem 3. Kapitel SGB XII	8	
Empfänger nach dem 4. Kapitel SGB XII	30	
Empfänger nach dem 7. Kapitel SGB XII	23	

Arbeitslosenanteil an den Erwerbsfähigen in Prozent

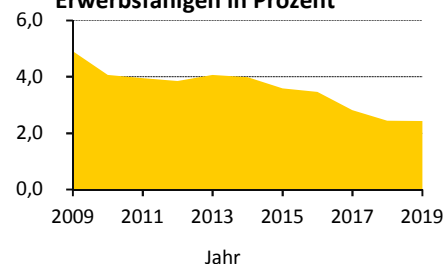

Ausgewählte Infrastruktureinrichtungen

Schulen (einschließlich Außenstellen)

Grundschulen
Oberschulen
Gymnasien
Förderschulen
Berufsschulen/Berufsschulzentren

Anzahl	Klassen	Schüler		
		insgesamt	je Klasse	Mädchenanteil
2	30	787	26,2	49,2 %
1	15	403	26,9	44,9 %
-	-	-	x	x
-	-	-	x	x
1	38	802	21,1	45,1 %

Kinder- und Jugendhilfe/-freizeiteinrichtungen	8 /	1
Senioren- und Pflegeheime/Plätze	5 /	250
Beherbergungsstätten (zum Beispiel Hotels)	5	
Kino und Theater/Kulturzentren	- /	2
Museen/Bibliotheken	1 /	1
Kirchen	1	
Hallenbäder/Freibäder	- /	-
Sportanlagen/Sporthallen	4 /	5
Apotheken	2	
Ärzte/Zahnärzte	16 /	7

Schüler an Allgemeinbildenden Schulen je 100 Einwohner

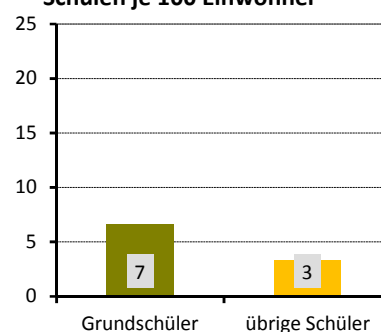

Gebäude und Wohnungen

Gebäude mit Wohnungen	1.037	
Eigenheime		30,3 %
große Wohngebäude		37,5 %
Wohnungen	5.865	
durchschnittliche Angebotsmiete	8,23 €/m²	
durchschnittliche Wohnfläche/Raumanzahl	75,5 m² /	3,0

Wohnungen nach Baujahr des Gebäudes in Prozent

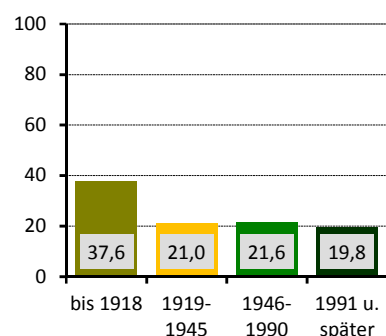

Bautätigkeit

	Genehmigungen	Fertigstellungen		
	2019	2017	2018	2019
Gebäude	6	15	21	12
Neubau von Eigenheimen	-	3	2	1
neugebaute Wohnungen	-	16	10	23
in Mehrfamilienhäusern	-	13	7	12
abgerissene Wohnungen	-	8	1	-
Wohnungen in umgebauten Gebäuden	26	61	91	76

¹⁾ nach dem SGB II - Anteil an Altersgruppe 15 bis 64 Jahre

²⁾ nach dem SGB II - Anteil an der Altersgruppe 0 bis 14 Jahre

Verkehr

zugelassene Kraftfahrzeuge	5.013	
Anteil Krafträder		6 %
Pkw insgesamt	4.446	
darunter nach Schadstoffgruppen		
rote Plakette	20	
gelbe Plakette	65	
grüne Plakette	4.271	
Privat-Pkw je 1.000 Haushalte	648	
Bevölkerungsanteil mit guter ÖPNV-Erreichbarkeit	96 %	

Niederlassungen (Unternehmensregister)

insgesamt	540	
in den Branchen		
Verarbeitendes Gewerbe	21	3,9 %
Baugewerbe	42	7,8 %
Einzelhandel	52	9,6 %
Kfz-Handel	6	1,1 %
Gastgewerbe	18	3,3 %
freiberufl., wissenschaftl., techn. Dienstleistungen	139	25,7 %
Information und Kommunikation	42	7,8 %
Finanz- und Versicherungsdienstleistungen	17	3,1 %
Grundstücks- und Wohnungswesen	13	2,4 %
davon mit ... sozialversicherungspflichtig Beschäftigten		
0 bis 9	493	
10 bis 24	33	
25 bis 49	5	
50 bis 99	4	
100 und mehr	5	

Wahlen

Wahl zum ...	Bundestag am 24.09.2017	Landtag am 01.09.2019
Wahlbeteiligung	85,6 %	81,2 %
Stimmenanteile		
CDU	23,8 %	27,3 %
DIE LINKE	16,8 %	10,5 %
SPD	12,5 %	11,1 %
GRÜNE	13,1 %	24,0 %
FDP	11,2 %	6,0 %
AfD	15,4 %	12,8 %
Sonstige	7,2 %	8,2 %

PKW nach Kraftstoff-/Energiequelle in Prozent

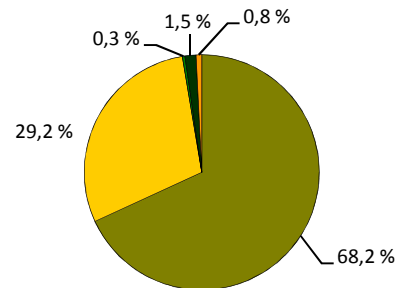

■ Benzin ■ Diesel ■ Elektro ■ Hybrid ■ Sonstige

Niederlassungen je 1.000 Einwohner

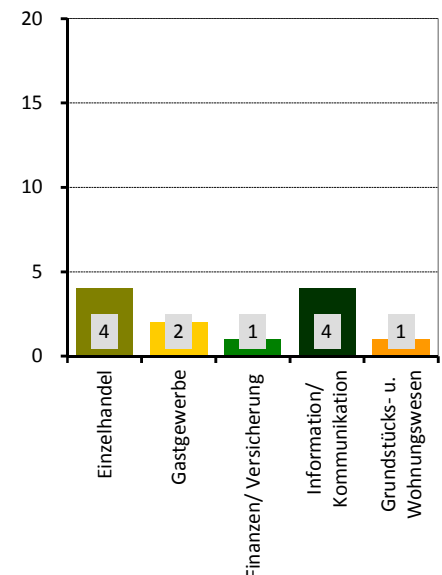

Stadtrat am 26.05.2019 in Prozent

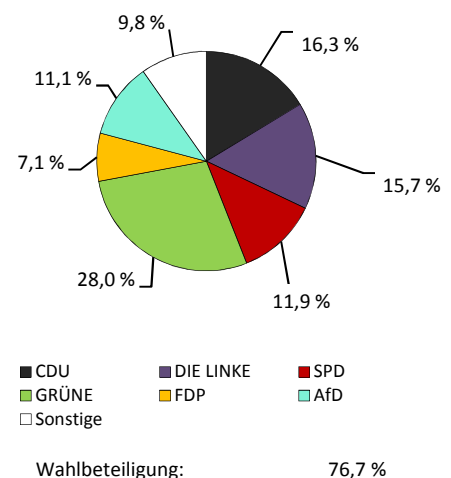

Stadtteil 90 - Cossebaude/Mobschatz/Oberwartha

Flächennutzung

	in ha
■ Gesamtfläche	1.869
■ Wohnbebauung	202
■ Sport- und Freizeitanlagen	10
■ Grün- und Freiflächen	153
■ Parkanlagen, Zoo, Botanischer Garten	-
■ Wald/Gehölz	243
■ Verkehrsflächen	12

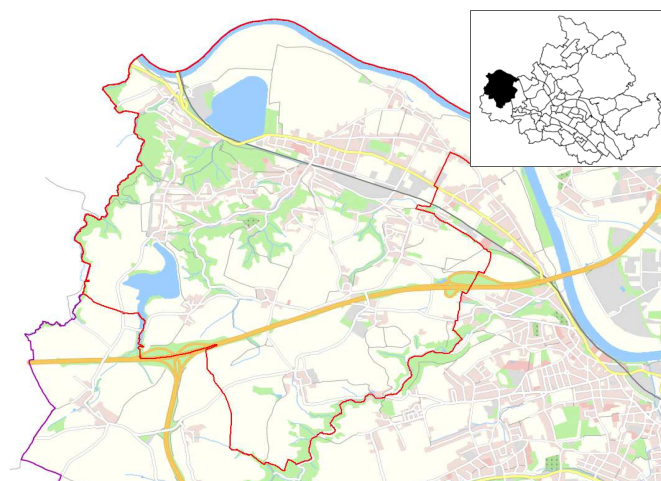

Quelle: Amt für Geodaten und Kataster 2016

Kennziffern

	1990	2000	2010	2019	2025	2030
■ Einwohner mit Hauptwohnung	5.515	7.095	7.258	7.810	7.900	7.900
■ Durchschnittsalter	.	41,4	44,8	45,3	45,8	46,4
■ Ausländeranteil	.	0,8	0,8	1,6	x	x
■ Jugendquotient	28	20	21	27	33	33
■ Altenquotient	29	23	35	38	42	49
■ durchschnittliche Haushaltsgröße	.	2,31	2,11	2,11	x	x
■ Einpersonenhaushalte - Anteil an allen Haushalten	.	30,5	33,6	35,9	x	x
■ Beschäftigte - Anteil an Erwerbsfähigen in Prozent ¹⁾	.	56,6	63,0	73,0	x	x
■ Arbeitslose - Anteil an Erwerbsfähigen in Prozent	.	10,3	5,5	2,6	x	x
■ Wohnungsleerstand in Prozent	.	17,2	12,0	9,1	x	x

Altersstruktur

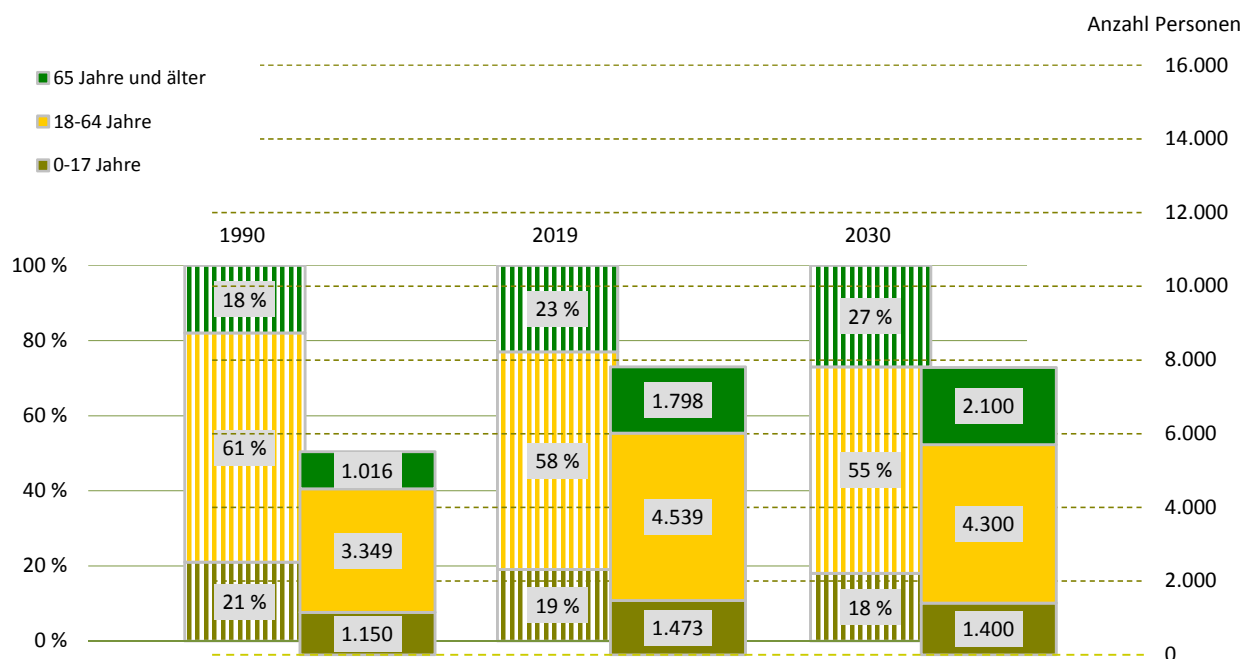

¹⁾ Daten von 2000 sind vom 30. Juni

Bevölkerungsdichte

418 Einwohner/km²

Bevölkerungsbestand

Einwohner mit Hauptwohnung

7.810

mit einer Religionszugehörigkeit
evangelisch¹⁾

1.497

16,2 %

römisch-katholisch¹⁾

3,0 %

Ausländer - Anteil weiblich
im Alter von 0 bis 17 Jahre

123

43,1 %

im Alter von 18 bis 59 Jahre

78,9 %

im Alter von 60 Jahren und älter

.

Deutsche mit Migrationshintergrund¹⁾
weiblich

180

2,3 %

52,2 %

Erwachsene

6.337

ledig

27,7 %

verheiratet

56,4 %

geschieden

8,5 %

verwitwet

7,5 %

Bevölkerungsbewegung

bezogen auf 1.000 Einwohner mit Hauptwohnung zum 31. Dezember 2018

Geburten

11

allgemeine Fruchtbarkeit zum Halbjahr 2019

75,0

Sterbefälle

9

Geburtenüberschuss/-defizit

2

Zuzüge von außerhalb

24

Umzüge aus anderen Stadtteilen

40

Fortzüge nach außerhalb

34

Umzüge in andere Stadtteile

26

Wanderungsgewinn/-verlust

4

Umzüge im Stadtteil

24

Bestandsänderung

zum Vorjahr

55

0,7 %

zum 31. Dezember 1990

2.295

41,6 %

Haushalte

Haushalte

3.663

mit 1 Person²⁾

1.316

35,9 %

männlich

49,9 %

weiblich

50,1 %

mit Kindern unter 18 Jahren²⁾

916

25,0 %

Alleinerziehende³⁾

169

18,4 %

¹⁾ Anteil an den Einwohnern mit Hauptwohnung

²⁾ Anteil an allen Haushalten

³⁾ Anteil an Haushalten mit Kindern

Lebensbaum im Vergleich mit der Gesamtstadt in Prozent

männlich 49,4 % Anteil 50,6 % weiblich

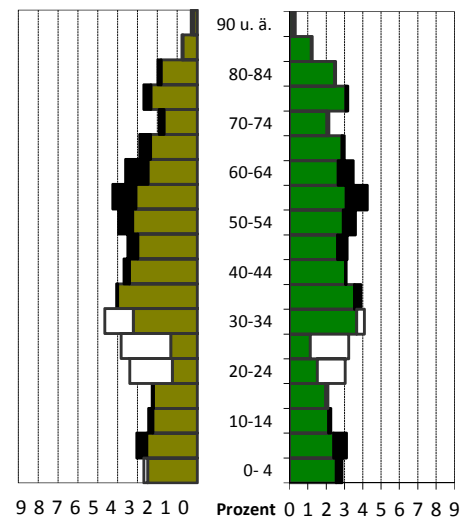
schwarz: im Stadtteil größerer Anteil
weiß: in Gesamtstadt größerer Anteil

Wohndauer in Prozent Einzug in die jetzige Wohnung

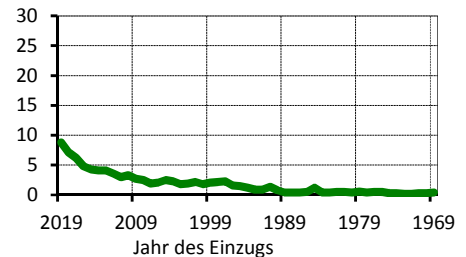

Mittelwert: 15,3 Jahre

Einzug 2017 bis 2019: 22,1 %

Haushalte nach der Personenzahl in Prozent

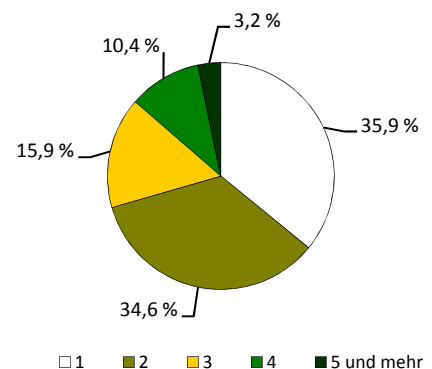

Sozialstruktur

Beschäftigte - Anteil weiblich	3.312	49,3 %
Arbeitslose - Anteil weiblich	119	42,9 %
erwerbsfähige Leistungsberechtigte ¹⁾	147	3,1 %
nicht erwerbsfähige Leistungsberechtigte ²⁾	36	2,8 %
Empfänger nach dem 3. Kapitel SGB XII	3	
Empfänger nach dem 4. Kapitel SGB XII	20	
Empfänger nach dem 7. Kapitel SGB XII	6	

Arbeitslosenanteil an den Erwerbsfähigen in Prozent

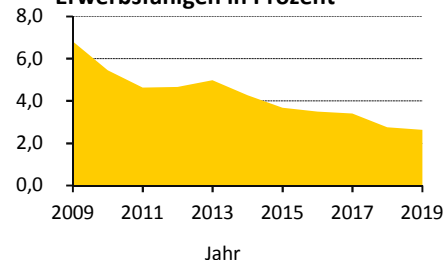

Ausgewählte Infrastruktureinrichtungen

Schulen (einschließlich Außenstellen)

Grundschulen
Oberschulen
Gymnasien
Förderschulen
Berufsschulen/Berufsschulzentren

Anzahl	Klassen	Schüler		
		insgesamt	je Klasse	Mädchenanteil
1	9	221	24,6	54,8 %
1	16	352	22,0	42,3 %
-	-	-	x	x
-	-	-	x	x
-	-	-	x	x

Kinder- und Jugendhilfe/-freizeiteinrichtungen	7 /	1
Senioren- und Pflegeheime/Plätze	2 /	76
Beherbergungsstätten (zum Beispiel Hotels)	6	
Kino und Theater/Kulturzentren	2 /	-
Museen/Bibliotheken	- /	1
Kirchen	2	
Hallenbäder/Freibäder	- /	1
Sportanlagen/Sporthallen	7 /	2
Apotheken	2	
Ärzte/Zahnärzte	- /	3

Schüler an Allgemeinbildenden Schulen je 100 Einwohner

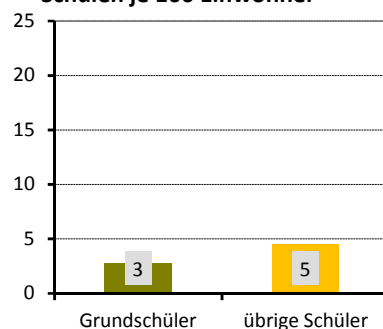

Gebäude und Wohnungen

Gebäude mit Wohnungen	1.817	
Eigenheime		77,3 %
große Wohngebäude		4,5 %
Wohnungen	3.855	
durchschnittliche Angebotsmiete	7,40 €/m²	
durchschnittliche Wohnfläche/Raumanzahl	85,1 m² /	3,4

Wohnungen nach Baujahr des Gebäudes in Prozent

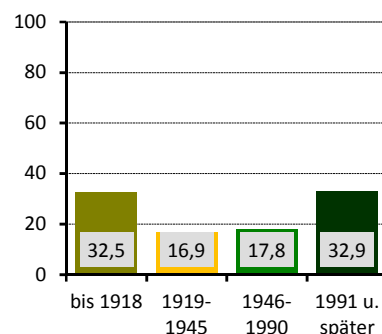

Bautätigkeit

	Genehmigungen	Fertigstellungen		
	2019	2017	2018	2019
Gebäude	28	43	26	38
Neubau von Eigenheimen	11	34	16	21
neugebaute Wohnungen	11	35	31	32
in Mehrfamilienhäusern	-	-	15	10
abgerissene Wohnungen	-	-	3	-
Wohnungen in umgebauten Gebäuden	46	17	26	36

¹⁾ nach dem SGB II - Anteil an Altersgruppe 15 bis 64 Jahre

²⁾ nach dem SGB II - Anteil an der Altersgruppe 0 bis 14 Jahre

Verkehr

zugelassene Kraftfahrzeuge	5.516
Anteil Krafträder	
Pkw insgesamt	4.463
darunter nach Schadstoffgruppen	
rote Plakette	18
gelbe Plakette	77
grüne Plakette	4.286
Privat-Pkw je 1.000 Haushalte	1.082

Bevölkerungsanteil mit guter ÖPNV-Erreichbarkeit	94 %
--	------

Niederlassungen (Unternehmensregister)

insgesamt	383	
in den Branchen		
Verarbeitendes Gewerbe	24	6,3 %
Baugewerbe	86	22,5 %
Einzelhandel	25	6,5 %
Kfz-Handel	13	3,4 %
Gastgewerbe	17	4,4 %
freiberufl., wissenschaftl., techn. Dienstleistungen	60	15,7 %
Information und Kommunikation	9	2,3 %
Finanz- und Versicherungsdienstleistungen	8	2,1 %
Grundstücks- und Wohnungswesen	15	3,9 %
davon mit ... sozialversicherungspflichtig Beschäftigten		
0 bis 9	340	
10 bis 24	27	
25 bis 49	8	
50 bis 99	3	
100 und mehr	5	

Wahlen

Wahl zum ...	Bundestag am 24.09.2017	Landtag am 01.09.2019
Wahlbeteiligung	81,9 %	74,2 %
Stimmenanteile		
CDU	26,3 %	31,0 %
DIE LINKE	12,2 %	6,7 %
SPD	8,5 %	6,6 %
GRÜNE	5,2 %	10,5 %
FDP	10,4 %	6,2 %
AfD	31,6 %	29,9 %
Sonstige	6,0 %	9,1 %

PKW nach Kraftstoff-/Energiequelle in Prozent

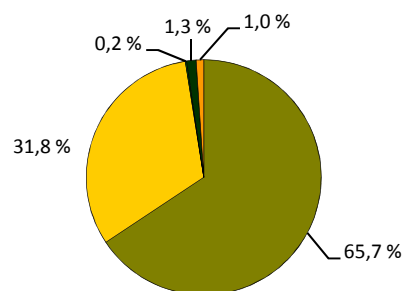

■ Benzin ■ Diesel ■ Elektro ■ Hybrid ■ Sonstige

Niederlassungen je 1.000 Einwohner

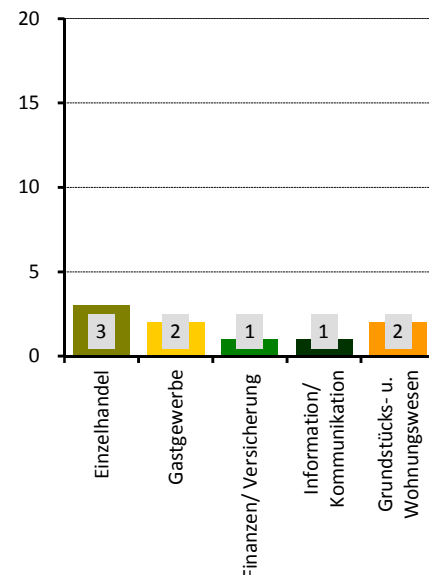

Stadtrat am 26.05.2019 in Prozent

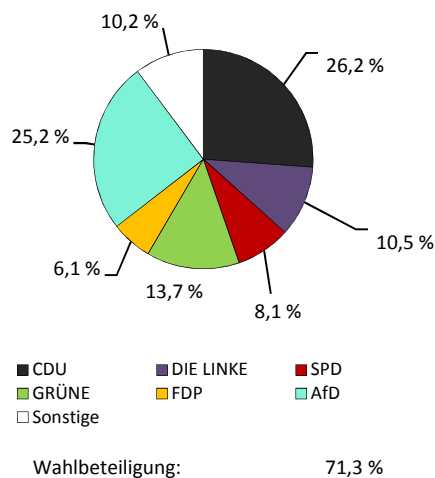

Stadtteil 91 - Cotta

■ Flächennutzung

■ Gesamtfläche	197
■ Wohnbebauung	89
■ Sport- und Freizeitanlagen	7
■ Grün- und Freiflächen	55
■ Parkanlagen, Zoo, Botanischer Garten	-
■ Wald/Gehölz	3
■ Verkehrsflächen	4

in ha
197
89
7
55
-
3
4

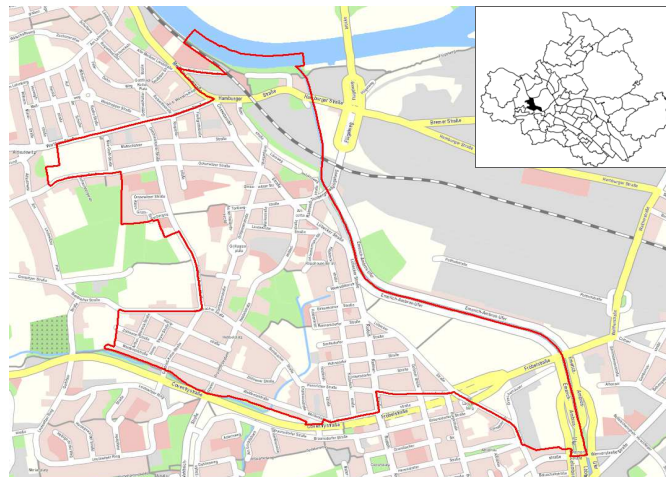

Quelle: Amt für Geodaten und Kataster 2016

■ Kennziffern

■ Einwohner mit Hauptwohnung	
■ Durchschnittsalter	
■ Ausländeranteil	
■ Jugendquotient	
■ Altenquotient	
■ durchschnittliche Haushaltsgröße	
■ Einpersonenhaushalte - Anteil an allen Haushalten	
■ Beschäftigte - Anteil an Erwerbsfähigen in Prozent ¹⁾	
■ Arbeitslose - Anteil an Erwerbsfähigen in Prozent	
■ Wohnungsleerstand in Prozent	

	1990	2000	2010	2019	2025	2030
Einwohner mit Hauptwohnung	9.414	8.448	10.466	11.347	11.300	11.300
Durchschnittsalter	38,2	39,7	39,2	39,7	41,1	42,2
Ausländeranteil	0,9	3,2	3,6	5,3	x	x
Jugendquotient	34	18	19	22	27	26
Altenquotient	29	22	21	21	26	31
durchschnittliche Haushaltsgröße	.	1,88	1,77	1,74	x	x
Einpersonenhaushalte - Anteil an allen Haushalten	.	46,5	50,8	54,6	x	x
Beschäftigte - Anteil an Erwerbsfähigen in Prozent ¹⁾	.	58,8	60,8	76,1	x	x
Arbeitslose - Anteil an Erwerbsfähigen in Prozent	.	13,5	9,8	3,9	x	x
Wohnungsleerstand in Prozent	.	31,6	13,7	7,7	x	x

■ Altersstruktur

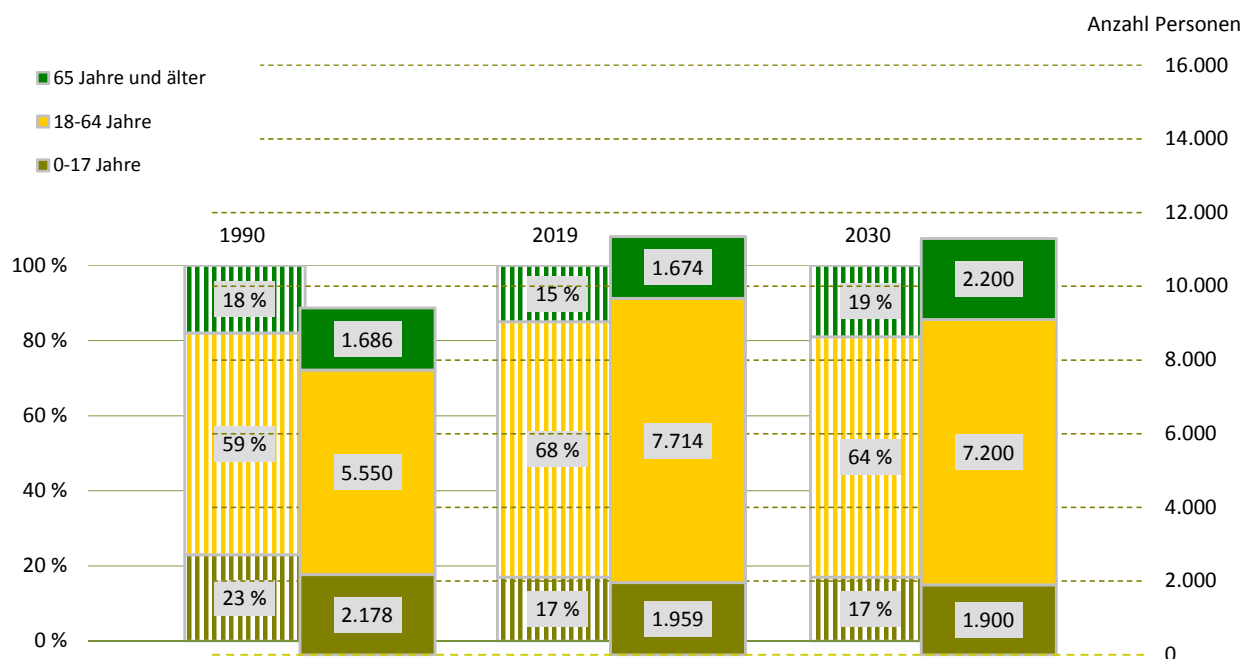

¹⁾ Daten von 2000 sind vom 30. Juni

Bevölkerungsdichte

5.765 Einwohner/km²

Bevölkerungsbestand

Einwohner mit Hauptwohnung

11.347

mit einer Religionszugehörigkeit

1.630

evangelisch¹⁾

10,1 %

römisch-katholisch¹⁾

4,3 %

Ausländer - Anteil weiblich

598

50,5 %

im Alter von 0 bis 17 Jahre

9,9 %

im Alter von 18 bis 59 Jahre

80,8 %

im Alter von 60 Jahren und älter

9,4 %

Deutsche mit Migrationshintergrund¹⁾

468

4,1 %

weiblich

45,9 %

Erwachsene

9.388

ledig

46,3 %

verheiratet

38,1 %

geschieden

10,5 %

verwitwet

5,1 %

Bevölkerungsbewegung

bezogen auf 1.000 Einwohner mit Hauptwohnung zum 31. Dezember 2018

Geburten

12

allgemeine Fruchtbarkeit zum Halbjahr 2019

54,9

Sterbefälle

5

Geburtenüberschuss/-defizit

7

Zuzüge von außerhalb

44

Umzüge aus anderen Stadtteilen

60

Fortzüge nach außerhalb

50

Umzüge in andere Stadtteile

71

Wanderungsgewinn/-verlust

- 17

Umzüge im Stadtteil

15

Bestandsänderung

zum Vorjahr

-120

-1,0 %

zum 31. Dezember 1990

1.933

20,5 %

Haushalte

Haushalte

6.533

mit 1 Person²⁾

3.568

54,6 %

männlich

51,7 %

weiblich

48,3 %

mit Kindern unter 18 Jahren²⁾

1.269

19,4 %

Alleinerziehende³⁾

330

26,0 %

¹⁾ Anteil an den Einwohnern mit Hauptwohnung

²⁾ Anteil an allen Haushalten

³⁾ Anteil an Haushalten mit Kindern

Lebensbaum im Vergleich mit der Gesamtstadt in Prozent

männlich 50,3 % Anteil 49,7 % weiblich

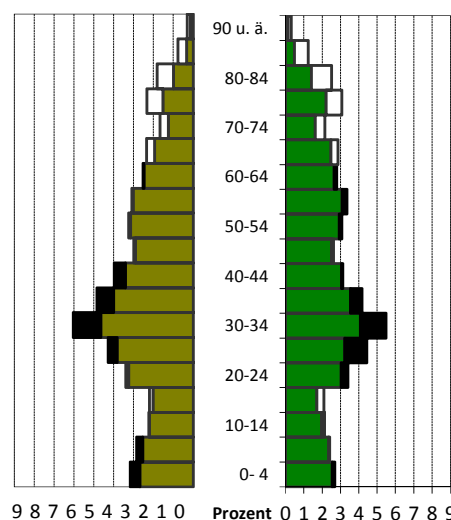
schwarz: im Stadtteil größerer Anteil
weiß: in Gesamtstadt größerer Anteil

Wohndauer in Prozent

Einzug in die jetzige Wohnung

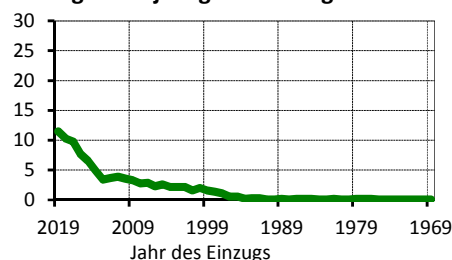

Mittelwert: 9,4 Jahre

Einzug 2017 bis 2019: 31,5 %

Haushalte nach der Personenzahl in Prozent

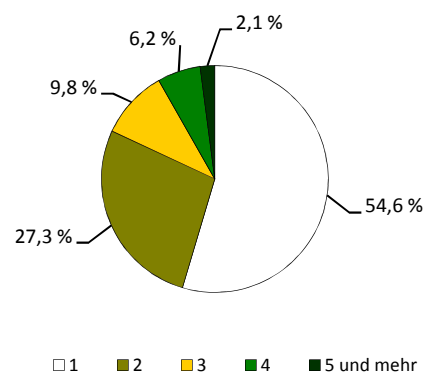

Sozialstruktur

Beschäftigte - Anteil weiblich	5.874	49,0 %
Arbeitslose - Anteil weiblich	301	42,2 %
erwerbsfähige Leistungsberechtigte ¹⁾	537	6,8 %
nicht erwerbsfähige Leistungsberechtigte ²⁾	166	9,6 %
Empfänger nach dem 3. Kapitel SGB XII	12	
Empfänger nach dem 4. Kapitel SGB XII	83	
Empfänger nach dem 7. Kapitel SGB XII	5	

Arbeitslosenanteil an den Erwerbsfähigen in Prozent

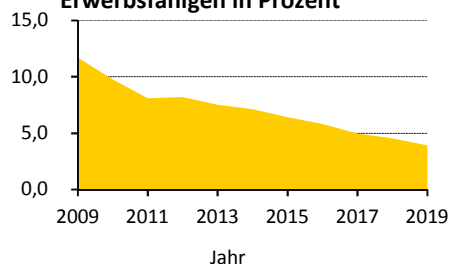

Ausgewählte Infrastruktureinrichtungen

Schulen (einschließlich Außenstellen)

Grundschulen
Oberschulen
Gymnasien
Förderschulen
Berufsschulen/Berufsschulzentren

Anzahl	Klassen	Schüler		
		insgesamt	je Klasse	Mädchenanteil
1	16	398	24,9	49,2 %
-	-	-	x	x
1	25	852	25,5	52,1 %
1	20	248	12,4	40,3 %
-	-	-	x	x

Kinder- und Jugendhilfe/-freizeiteinrichtungen	6 /	-
Senioren- und Pflegeheime/Plätze	- /	-
Beherbergungsstätten (zum Beispiel Hotels)	5	
Kino und Theater/Kulturzentren	- /	-
Museen/Bibliotheken	- /	1
Kirchen	5	
Hallenbäder/Freibäder	- /	1
Sportanlagen/Sporthallen	3 /	3
Apotheken	2	
Ärzte/Zahnärzte	8 /	9

Schüler an Allgemeinbildenden Schulen je 100 Einwohner

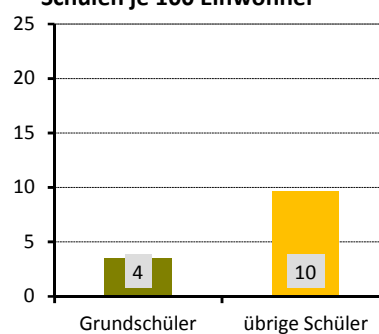

Gebäude und Wohnungen

Gebäude mit Wohnungen	1.010	
Eigenheime		25,8 %
große Wohngebäude		45,5 %
Wohnungen	6.535	
durchschnittliche Angebotsmiete	7,39 €/m²	
durchschnittliche Wohnfläche/Raumanzahl	64,5 m² /	2,6

Wohnungen nach Baujahr des Gebäudes in Prozent

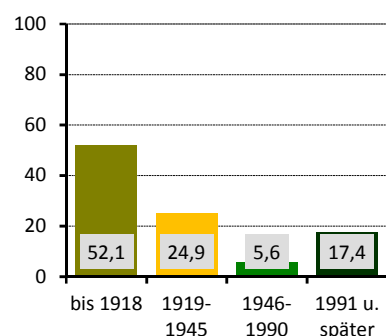

Bautätigkeit

	Genehmigungen	Fertigstellungen		
	2019	2017	2018	2019
Gebäude	16	23	15	12
Neubau von Eigenheimen	5	8	-	1
neugebaute Wohnungen	28	38	17	29
in Mehrfamilienhäusern	23	30	17	28
abgerissene Wohnungen	-	-	-	-
Wohnungen in umgebauten Gebäuden	77	53	86	19

¹⁾ nach dem SGB II - Anteil an Altersgruppe 15 bis 64 Jahre

²⁾ nach dem SGB II - Anteil an der Altersgruppe 0 bis 14 Jahre

Verkehr

zugelassene Kraftfahrzeuge	5.342	7 %
Anteil Krafträder		
Pkw insgesamt	4.666	
darunter nach Schadstoffgruppen		
rote Plakette	12	
gelbe Plakette	72	
grüne Plakette	4.527	
Privat-Pkw je 1.000 Haushalte	657	
Bevölkerungsanteil mit guter ÖPNV-Erreichbarkeit	98 %	

Niederlassungen (Unternehmensregister)

insgesamt	362	
in den Branchen		
Verarbeitendes Gewerbe	9	2,5 %
Baugewerbe	51	14,1 %
Einzelhandel	40	11,0 %
Kfz-Handel	19	5,2 %
Gastgewerbe	36	9,9 %
freiberufl., wissenschaftl., techn. Dienstleistungen	51	14,1 %
Information und Kommunikation	9	2,5 %
Finanz- und Versicherungsdienstleistungen	7	1,9 %
Grundstücks- und Wohnungswesen	11	3,0 %
davon mit ... sozialversicherungspflichtig Beschäftigten		
0 bis 9	328	
10 bis 24	17	
25 bis 49	7	
50 bis 99	7	
100 und mehr	3	

Wahlen

Wahl zum ...	Bundestag am 24.09.2017	Landtag am 01.09.2019
Wahlbeteiligung	76,5 %	67,1 %
Stimmenanteile		
CDU	21,7 %	24,5 %
DIE LINKE	16,7 %	10,7 %
SPD	10,8 %	8,1 %
GRÜNE	6,7 %	14,1 %
FDP	9,6 %	6,3 %
AfD	25,2 %	23,8 %
Sonstige	9,4 %	12,6 %

PKW nach Kraftstoff-/Energiequelle in Prozent

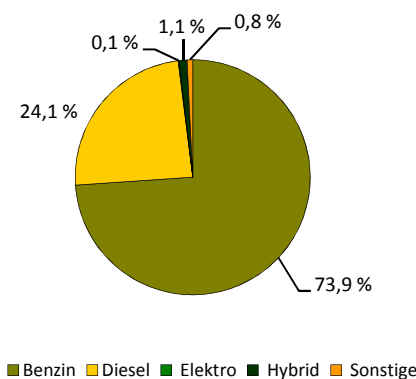

Niederlassungen je 1.000 Einwohner

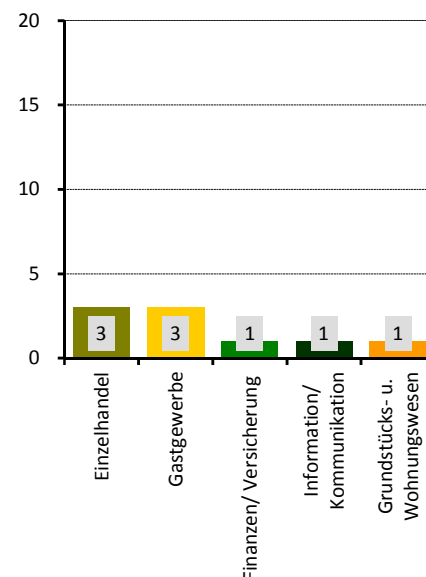

Stadtrat am 26.05.2019 in Prozent

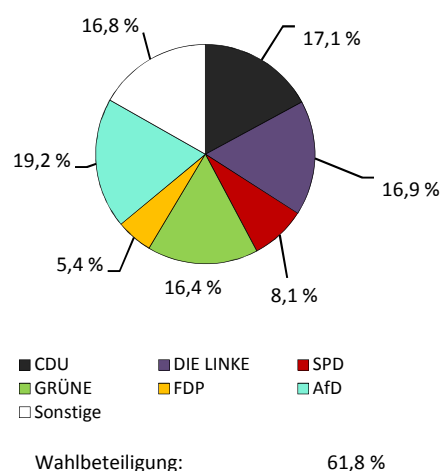

Stadtteil 92 - Löbtau-Nord

Flächennutzung

■ Gesamtfläche	95
■ Wohnbebauung	48
■ Sport- und Freizeitanlagen	1
■ Grün- und Freiflächen	6
■ Parkanlagen, Zoo, Botanischer Garten	2
■ Wald/Gehölz	-
■ Verkehrsflächen	4

in ha
95
48
1
6
2
-
4

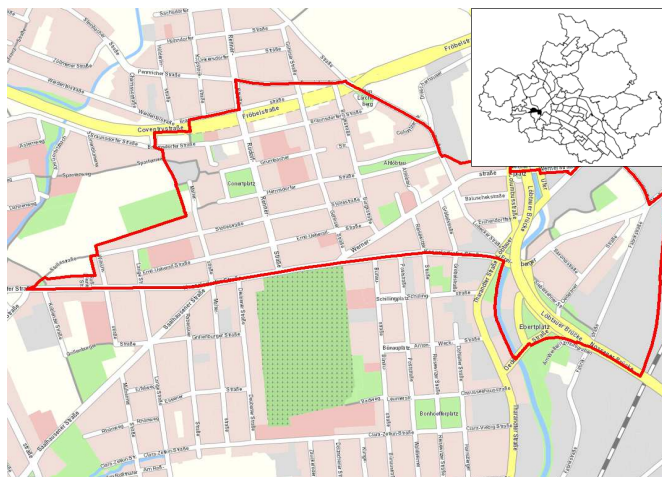

Quelle: Amt für Geodaten und Kataster 2016

Kennziffern

■ Einwohner mit Hauptwohnung	
■ Durchschnittsalter	
■ Ausländeranteil	
■ Jugendquotient	
■ Altenquotient	
■ durchschnittliche Haushaltsgröße	
■ Einpersonenhaushalte - Anteil an allen Haushalten	
■ Beschäftigte - Anteil an Erwerbsfähigen in Prozent ¹⁾	
■ Arbeitslose - Anteil an Erwerbsfähigen in Prozent	
■ Wohnungsleerstand in Prozent	

	1990	2000	2010	2019	2025	2030
Einwohner mit Hauptwohnung	7.874	5.734	7.760	9.499	9.700	9.900
Durchschnittsalter	33,6	36,6	34,2	34,3	36,3	37,6
Ausländeranteil	1,0	3,8	4,7	7,1	x	x
Jugendquotient	41	19	16	18	26	26
Altenquotient	22	16	11	12	16	19
durchschnittliche Haushaltsgröße	.	1,84	1,64	1,64	x	x
Einpersonenhaushalte - Anteil an allen Haushalten	.	50,4	58,4	60,1	x	x
Beschäftigte - Anteil an Erwerbsfähigen in Prozent ¹⁾	.	57,5	50,7	66,3	x	x
Arbeitslose - Anteil an Erwerbsfähigen in Prozent	.	16,2	9,8	4,1	x	x
Wohnungsleerstand in Prozent	.	36,0	15,9	5,6	x	x

Altersstruktur

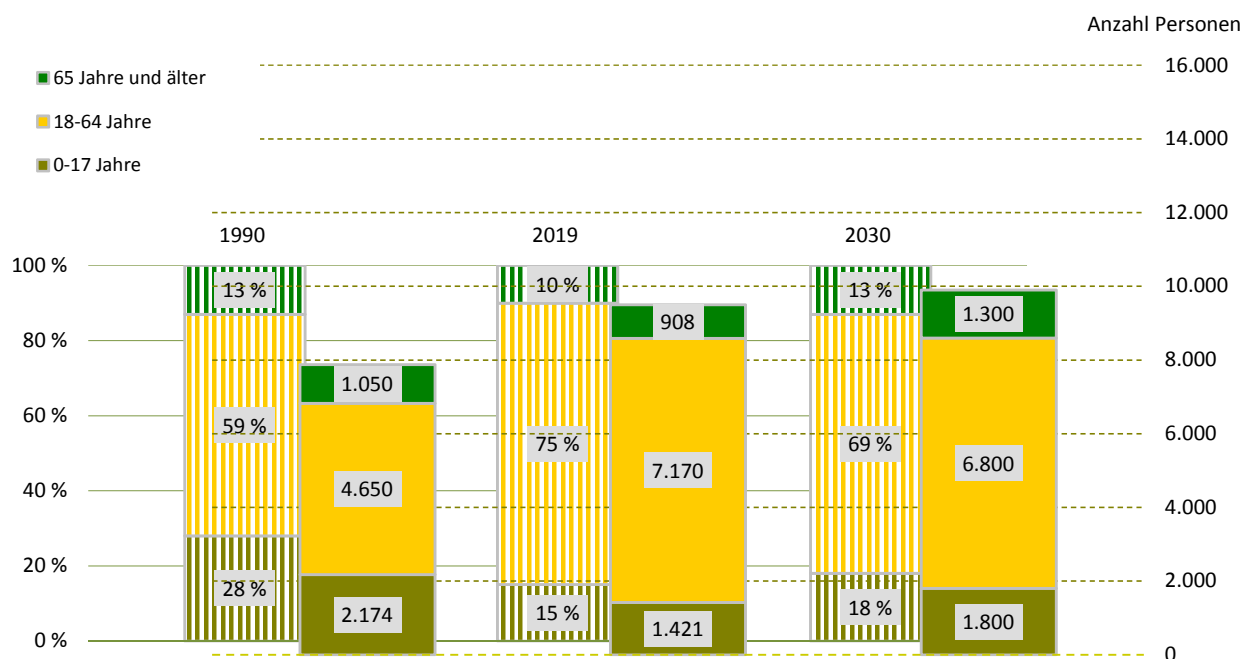

¹⁾ Daten von 2000 sind vom 30. Juni

Bevölkerungsdichte

9.995 Einwohner/km²

Bevölkerungsbestand

Einwohner mit Hauptwohnung

9.499

mit einer Religionszugehörigkeit
evangelisch¹⁾

1.910

14,0 %

römisch-katholisch¹⁾

6,1 %

Ausländer - Anteil weiblich

671

46,3 %

im Alter von 0 bis 17 Jahre

9,4 %

im Alter von 18 bis 59 Jahre

84,2 %

im Alter von 60 Jahren und älter

6,4 %

Deutsche mit Migrationshintergrund¹⁾

480

5,1 %

weiblich

45,6 %

Erwachsene

8.078

ledig

61,4 %

verheiratet

28,8 %

geschieden

5,9 %

verwitwet

3,9 %

Bevölkerungsbewegung

bezogen auf 1.000 Einwohner mit Hauptwohnung zum 31. Dezember 2018

Geburten

17

allgemeine Fruchtbarkeit zum Halbjahr 2019

60,5

Sterbefälle

7

Geburtenüberschuss/-defizit

10

Zuzüge von außerhalb

76

Umzüge aus anderen Stadtteilen

83

Fortzüge nach außerhalb

74

Umzüge in andere Stadtteile

96

Wanderungsgewinn/-verlust

- 11

Umzüge im Stadtteil

18

Bestandsänderung

zum Vorjahr

-17

-0,2 %

zum 31. Dezember 1990

1.625

20,6 %

Haushalte

Haushalte

5.735

mit 1 Person²⁾

3.445

60,1 %

männlich

57,2 %

weiblich

42,8 %

mit Kindern unter 18 Jahren²⁾

958

16,7 %

Alleinerziehende³⁾

172

18,0 %

¹⁾ Anteil an den Einwohnern mit Hauptwohnung

²⁾ Anteil an allen Haushalten

³⁾ Anteil an Haushalten mit Kindern

Lebensbaum im Vergleich mit der Gesamtstadt in Prozent

männlich 51,9 % Anteil 48,1 % weiblich

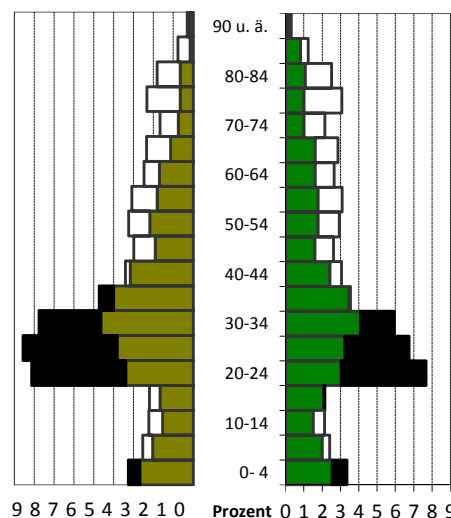
schwarz: im Stadtteil größerer Anteil
weiß: in Gesamtstadt größerer Anteil

Wohndauer in Prozent

Einzug in die jetzige Wohnung

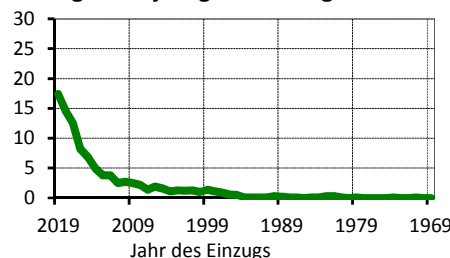

Mittelwert: 6,7 Jahre

Einzug 2017 bis 2019: 44,4 %

Haushalte nach der Personenzahl in Prozent

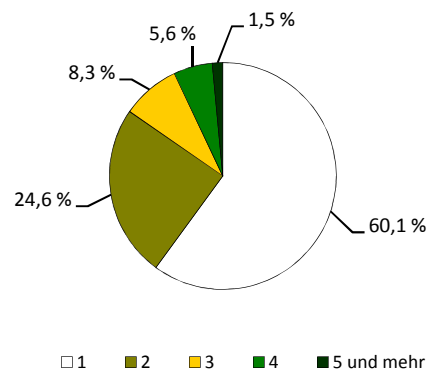

Sozialstruktur

Beschäftigte - Anteil weiblich	4.752	44,8 %
Arbeitslose - Anteil weiblich	295	44,4 %
erwerbsfähige Leistungsberechtigte ¹⁾	453	6,2 %
nicht erwerbsfähige Leistungsberechtigte ²⁾	149	11,5 %
Empfänger nach dem 3. Kapitel SGB XII	10	
Empfänger nach dem 4. Kapitel SGB XII	45	
Empfänger nach dem 7. Kapitel SGB XII	24	

Arbeitslosenanteil an den
Erwerbsfähigen in Prozent

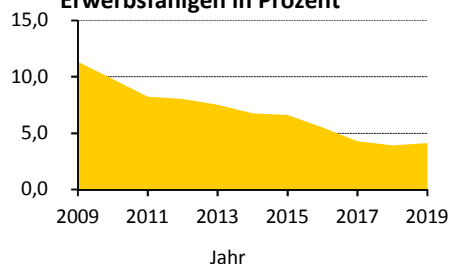

Ausgewählte Infrastruktureinrichtungen

Schulen (einschließlich Außenstellen)

Grundschulen
Oberschulen
Gymnasien
Förderschulen
Berufsschulen/Berufsschulzentren

Anzahl	Klassen	Schüler		
		insgesamt	je Klasse	Mädchenanteil
1	12	286	23,8	46,5 %
1	17	434	25,5	50,9 %
-	-	-	x	x
-	-	-	x	x
-	-	-	x	x

Kinder- und Jugendhilfe/-freizeiteinrichtungen	7 /	1
Senioren- und Pflegeheime/Plätze	2 /	133
Beherbergungsstätten (zum Beispiel Hotels)	1	
Kino und Theater/Kulturzentren	- /	1
Museen/Bibliotheken	- /	-
Kirchen	2	
Hallenbäder/Freibäder	- /	-
Sportanlagen/Sporthallen	4 /	1
Apotheken	4	
Ärzte/Zahnärzte	20 /	10

Schüler an Allgemeinbildenden
Schulen je 100 Einwohner

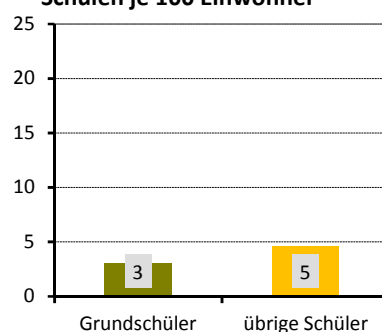

Gebäude und Wohnungen

Gebäude mit Wohnungen	498	
Eigenheime		9,4 %
große Wohngebäude		79,9 %
Wohnungen	5.264	
durchschnittliche Angebotsmiete	7,63 €/m²	
durchschnittliche Wohnfläche/Raumanzahl	63,2 m² /	2,5

Wohnungen nach Baujahr des
Gebäudes in Prozent

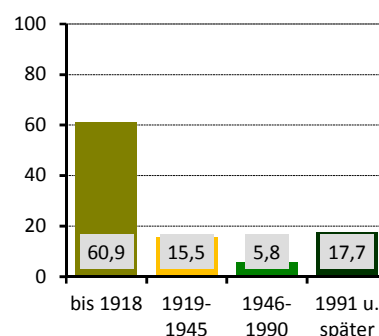

Bautätigkeit

	Genehmigungen	Fertigstellungen		
	2019	2017	2018	2019
Gebäude	28	14	6	17
Neubau von Eigenheimen	6	-	-	-
neugebaute Wohnungen	73	65	8	-
in Mehrfamilienhäusern	67	65	8	-
abgerissene Wohnungen		8	-	-
Wohnungen in umgebauten Gebäuden	104	78	24	159

¹⁾ nach dem SGB II - Anteil an Altersgruppe 15 bis 64 Jahre

²⁾ nach dem SGB II - Anteil an der Altersgruppe 0 bis 14 Jahre

Verkehr

zugelassene Kraftfahrzeuge	3.432	
Anteil Krafträder		7 %
Pkw insgesamt	2.947	
darunter nach Schadstoffgruppen		
rote Plakette	8	
gelbe Plakette	50	
grüne Plakette	2.859	
Privat-Pkw je 1.000 Haushalte	452	
Bevölkerungsanteil mit guter ÖPNV-Erreichbarkeit	100 %	

Niederlassungen (Unternehmensregister)

insgesamt	340	
in den Branchen		
Verarbeitendes Gewerbe	20	5,9 %
Baugewerbe	32	9,4 %
Einzelhandel	41	12,1 %
Kfz-Handel	9	2,6 %
Gastgewerbe	26	7,6 %
freiberufl., wissenschaftl., techn. Dienstleistungen	43	12,6 %
Information und Kommunikation	15	4,4 %
Finanz- und Versicherungsdienstleistungen	11	3,2 %
Grundstücks- und Wohnungswesen	12	3,5 %
davon mit ... sozialversicherungspflichtig Beschäftigten		
0 bis 9	299	
10 bis 24	28	
25 bis 49	8	
50 bis 99	4	
100 und mehr	1	

Wahlen

Wahl zum ...	Bundestag am 24.09.2017	Landtag am 01.09.2019
Wahlbeteiligung	77,6 %	69,2 %
Stimmenanteile		
CDU	19,5 %	19,0 %
DIE LINKE	19,8 %	12,9 %
SPD	11,3 %	8,6 %
GRÜNE	11,5 %	25,7 %
FDP	10,3 %	5,6 %
AfD	16,8 %	13,9 %
Sonstige	10,8 %	14,3 %

PKW nach Kraftstoff-/Energiequelle in Prozent

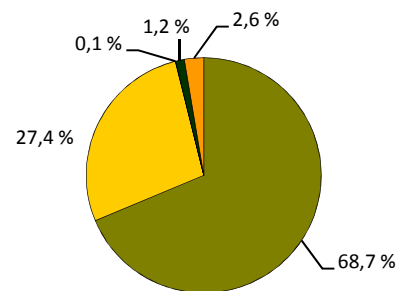

■ Benzin ■ Diesel ■ Elektro ■ Hybrid ■ Sonstige

Niederlassungen je 1.000 Einwohner

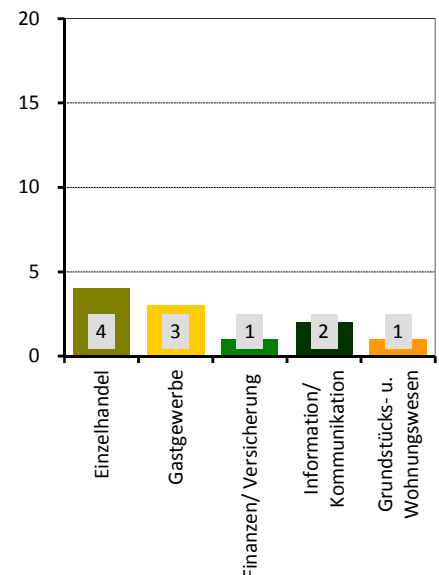

Stadtrat am 26.05.2019 in Prozent

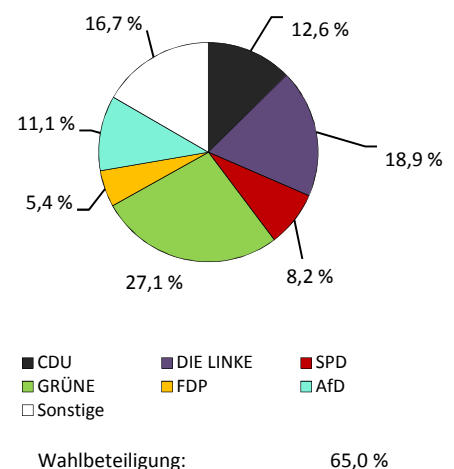

Stadtteil 93 - Löbtau-Süd

■ Flächennutzung

■ Gesamtfläche	139
■ Wohnbebauung	66
■ Sport- und Freizeitanlagen	3
■ Grün- und Freiflächen	4
■ Parkanlagen, Zoo, Botanischer Garten	3
■ Wald/Gehölz	0
■ Verkehrsflächen	1

in ha
139
66
3
4
3
0
1

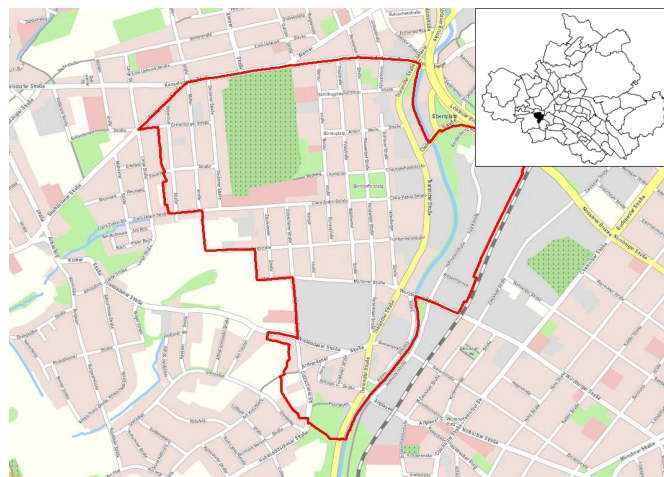

Quelle: Amt für Geodaten und Kataster 2016

■ Kennziffern

■ Einwohner mit Hauptwohnung	
■ Durchschnittsalter	
■ Ausländeranteil	
■ Jugendquotient	
■ Altenquotient	
■ durchschnittliche Haushaltsgröße	
■ Einpersonenhaushalte - Anteil an allen Haushalten	
■ Beschäftigte - Anteil an Erwerbsfähigen in Prozent ¹⁾	
■ Arbeitslose - Anteil an Erwerbsfähigen in Prozent	
■ Wohnungsleerstand in Prozent	

	1990	2000	2010	2019	2025	2030
Einwohner mit Hauptwohnung	8.219	7.943	10.561	11.791	11.900	12.000
Durchschnittsalter	36,3	38,0	35,4	35,2	36,5	37,5
Ausländeranteil	0,9	3,6	3,9	6,5	x	x
Jugendquotient	36	18	16	20	28	27
Altenquotient	26	20	15	14	17	18
durchschnittliche Haushaltsgröße	.	1,78	1,65	1,66	x	x
Einpersonenhaushalte - Anteil an allen Haushalten	.	53,2	58,8	61,0	x	x
Beschäftigte - Anteil an Erwerbsfähigen in Prozent ¹⁾	.	57,6	54,9	69,7	x	x
Arbeitslose - Anteil an Erwerbsfähigen in Prozent	.	13,6	7,9	3,3	x	x
Wohnungsleerstand in Prozent	.	29,4	10,1	5,3	x	x

■ Altersstruktur

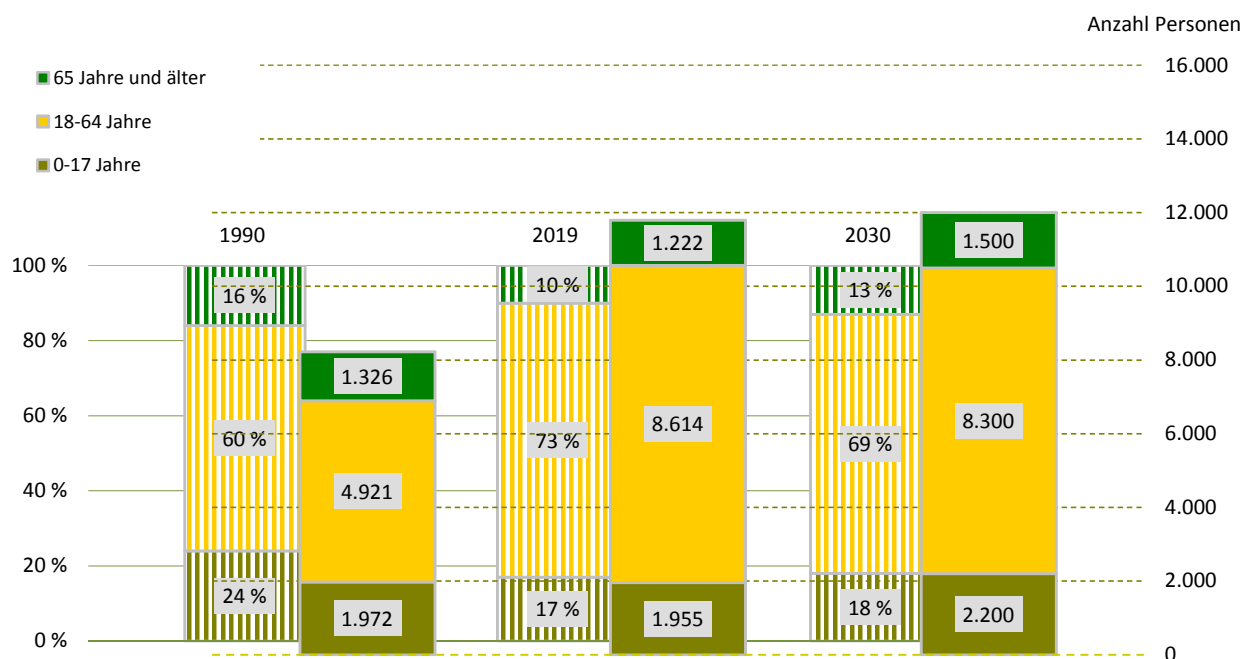

¹⁾ Daten von 2000 sind vom 30. Juni

Bevölkerungsdichte**8.470 Einwohner/km²****Bevölkerungsbestand**

Einwohner mit Hauptwohnung	11.791	
mit einer Religionszugehörigkeit	2.320	
evangelisch ¹⁾		14,5 %
römisch-katholisch ¹⁾		5,2 %
Ausländer - Anteil weiblich	762	47,0 %
im Alter von 0 bis 17 Jahre		10,0 %
im Alter von 18 bis 59 Jahre		83,7 %
im Alter von 60 Jahren und älter		6,3 %
Deutsche mit Migrationshintergrund ¹⁾	458	3,9 %
weiblich		47,2 %
Erwachsene	9.836	
ledig		59,1 %
verheiratet		29,9 %
geschieden		6,7 %
verwitwet		4,2 %

Bevölkerungsbewegung

bezogen auf 1.000 Einwohner mit Hauptwohnung zum 31. Dezember 2018

Geburten	18	
allgemeine Fruchtbarkeit zum Halbjahr 2019		65,3
Sterbefälle	5	
Geburtenüberschuss/-defizit	13	
Zuzüge von außerhalb	66	
Umzüge aus anderen Stadtteilen	77	
Fortzüge nach außerhalb	66	
Umzüge in andere Stadtteile	77	
Wanderungsgewinn/-verlust	-	
Umzüge im Stadtteil	19	

Bestandsänderung

zum Vorjahr	154	1,3 %
zum 31. Dezember 1990	3.572	43,5 %

Haushalte

Haushalte	7.028	
mit 1 Person ²⁾	4.289	61,0 %
männlich		56,8 %
weiblich		43,2 %
mit Kindern unter 18 Jahren ²⁾	1.271	18,1 %
Alleinerziehende ³⁾	266	20,9 %

¹⁾ Anteil an den Einwohnern mit Hauptwohnung²⁾ Anteil an allen Haushalten³⁾ Anteil an Haushalten mit Kindern**Lebensbaum im Vergleich mit der Gesamtstadt in Prozent**

männlich 52,1 % Anteil 47,9 % weiblich

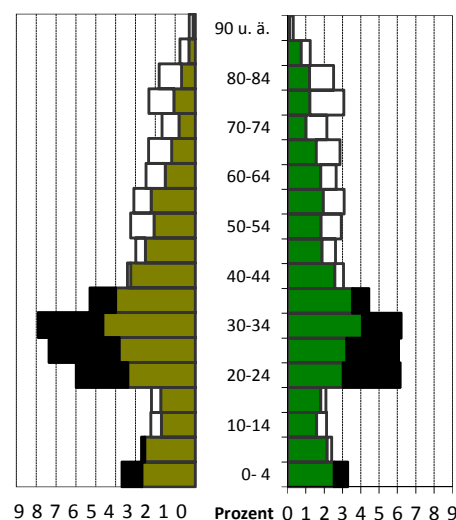

schwarz: im Stadtteil größerer Anteil
weiß: in Gesamtstadt größerer Anteil

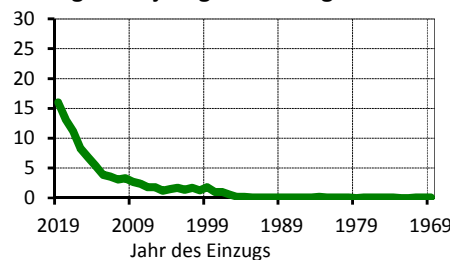
**Wohndauer in Prozent
Einzug in die jetzige Wohnung**

Mittelwert: 7,4 Jahre
Einzug 2017 bis 2019: 40,3 %

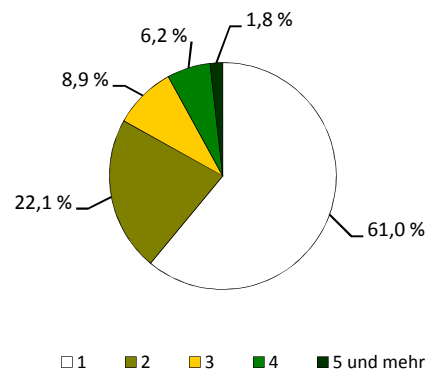
Haushalte nach der Personenzahl in Prozent

Sozialstruktur

Beschäftigte - Anteil weiblich	6.006	46,3 %
Arbeitslose - Anteil weiblich	286	41,3 %
erwerbsfähige Leistungsberechtigte ¹⁾	525	6,0 %
nicht erwerbsfähige Leistungsberechtigte ²⁾	183	10,3 %
Empfänger nach dem 3. Kapitel SGB XII	13	
Empfänger nach dem 4. Kapitel SGB XII	85	
Empfänger nach dem 7. Kapitel SGB XII	12	

Arbeitslosenanteil an den Erwerbsfähigen in Prozent

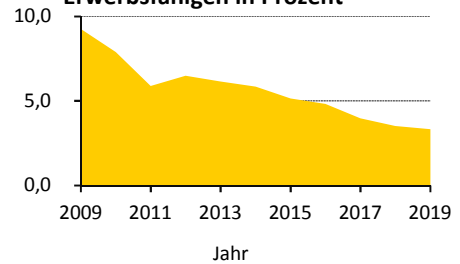

Ausgewählte Infrastruktureinrichtungen

Schulen (einschließlich Außenstellen)

Grundschulen
Oberschulen
Gymnasien
Förderschulen
Berufsschulen/Berufsschulzentren

Anzahl	Klassen	Schüler		
		insgesamt	je Klasse	Mädchenanteil
1	13	332	25,5	44,3 %
1	14	363	25,9	52,1 %
-	-	-	x	x
-	-	-	x	x
-	-	-	x	x

Kinder- und Jugendhilfe/-freizeiteinrichtungen	7 /	2
Senioren- und Pflegeheime/Plätze	3 /	81
Beherbergungsstätten (zum Beispiel Hotels)	6	
Kino und Theater/Kulturzentren	1 /	1
Museen/Bibliotheken	- /	-
Kirchen	3	
Hallenbäder/Freibäder	- /	-
Sportanlagen/Sporthallen	2 /	4
Apotheken	3	
Ärzte/Zahnärzte	32 /	7

Schüler an Allgemeinbildenden Schulen je 100 Einwohner

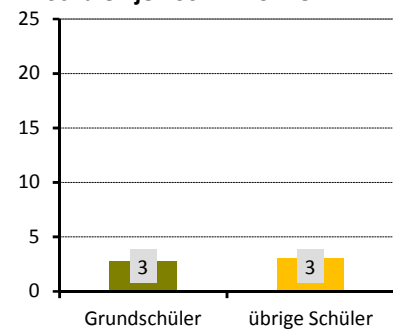

Wohnungen nach Baujahr des Gebäudes in Prozent

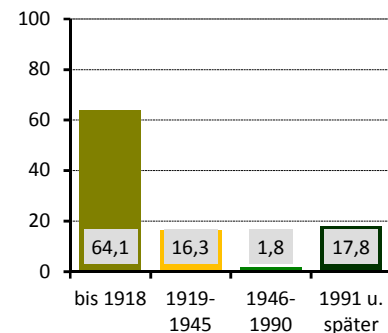

Gebäude und Wohnungen

Gebäude mit Wohnungen	683	
Eigenheime		4,7 %
große Wohngebäude		75,3 %
Wohnungen	6.510	
durchschnittliche Angebotsmiete	7,69 €/m²	
durchschnittliche Wohnfläche/Raumanzahl	62,9 m² /	2,5

Bautätigkeit

	Genehmigungen	Fertigstellungen		
	2019	2017	2018	2019
Gebäude	9	4	9	9
Neubau von Eigenheimen	-	-	-	-
neugebaute Wohnungen	113	9	36	101
in Mehrfamilienhäusern	113	9	36	70
abgerissene Wohnungen	-	-	3	-
Wohnungen in umgebauten Gebäuden	42	43	19	8

¹⁾ nach dem SGB II - Anteil an Altersgruppe 15 bis 64 Jahre

²⁾ nach dem SGB II - Anteil an der Altersgruppe 0 bis 14 Jahre

Verkehr

zugelassene Kraftfahrzeuge	4.813	6 %
Anteil Krafträder		
Pkw insgesamt	4.147	
darunter nach Schadstoffgruppen		
rote Plakette	8	
gelbe Plakette	49	
grüne Plakette	4.041	
Privat-Pkw je 1.000 Haushalte	490	
Bevölkerungsanteil mit guter ÖPNV-Erreichbarkeit	92 %	

Niederlassungen (Unternehmensregister)

insgesamt	450	
in den Branchen		
Verarbeitendes Gewerbe	17	3,8 %
Baugewerbe	49	10,9 %
Einzelhandel	41	9,1 %
Kfz-Handel	17	3,8 %
Gastgewerbe	29	6,4 %
freiberufl., wissenschaftl., techn. Dienstleistungen	83	18,4 %
Information und Kommunikation	24	5,3 %
Finanz- und Versicherungsdienstleistungen	11	2,4 %
Grundstücks- und Wohnungswesen	19	4,2 %
davon mit ... sozialversicherungspflichtig Beschäftigten		
0 bis 9	395	
10 bis 24	29	
25 bis 49	12	
50 bis 99	8	
100 und mehr	6	

Wahlen

Wahl zum ...	Bundestag am 24.09.2017	Landtag am 01.09.2019
Wahlbeteiligung	79,2 %	72,5 %
Stimmenanteile		
CDU	20,6 %	20,8 %
DIE LINKE	18,7 %	12,4 %
SPD	11,4 %	8,9 %
GRÜNE	12,8 %	25,5 %
FDP	10,2 %	5,1 %
AfD	16,1 %	14,4 %
Sonstige	10,2 %	12,7 %

PKW nach Kraftstoff-/Energiequelle in Prozent

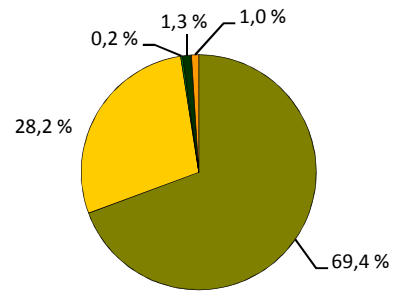

■ Benzin ■ Diesel ■ Elektro ■ Hybrid ■ Sonstige

Niederlassungen je 1.000 Einwohner

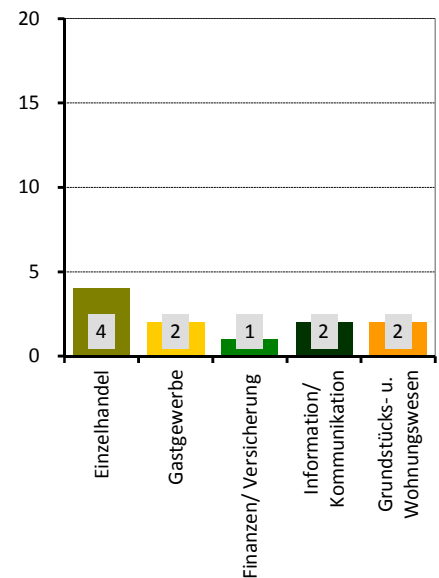

Stadtrat am 26.05.2019 in Prozent

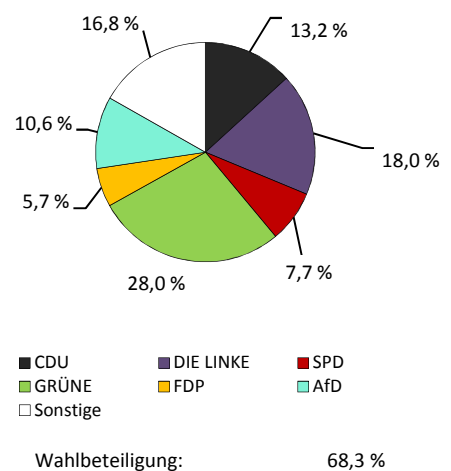

Stadtteil 94 - Naußlitz

Flächennutzung

■ Gesamtfläche	595
■ Wohnbebauung	158
■ Sport- und Freizeitanlagen	7
■ Grün- und Freiflächen	94
■ Parkanlagen, Zoo, Botanischer Garten	1
■ Wald/Gehölz	65
■ Verkehrsflächen	8

in ha
595
158
7
94
1
65
8



Quelle: Amt für Geodaten und Kataster 2016

Kennziffern

■ Einwohner mit Hauptwohnung	7.892
■ Durchschnittsalter	43,0
■ Ausländeranteil	0,6
■ Jugendquotient	25
■ Altenquotient	36
■ durchschnittliche Haushaltsgröße	.
■ Einpersonenhaushalte - Anteil an allen Haushalten	.
■ Beschäftigte - Anteil an Erwerbsfähigen in Prozent ¹⁾	.
■ Arbeitslose - Anteil an Erwerbsfähigen in Prozent	.
■ Wohnungsleerstand in Prozent	.

	1990	2000	2010	2019	2025	2030
Einwohner mit Hauptwohnung	7.892	8.186	8.911	9.647	9.600	9.500
Durchschnittsalter	43,0	42,6	43,5	43,7	44,8	45,6
Ausländeranteil	0,6	0,9	1,2	3,0	x	x
Jugendquotient	25	17	18	23	30	27
Altenquotient	36	24	29	32	39	45
durchschnittliche Haushaltsgröße	.	2,08	1,96	1,95	x	x
Einpersonenhaushalte - Anteil an allen Haushalten	.	38,6	41,2	43,4	x	x
Beschäftigte - Anteil an Erwerbsfähigen in Prozent ¹⁾	.	58,0	61,1	71,5	x	x
Arbeitslose - Anteil an Erwerbsfähigen in Prozent	.	10,3	6,8	3,2	x	x
Wohnungsleerstand in Prozent	.	22,4	14,9	9,3	x	x

Altersstruktur

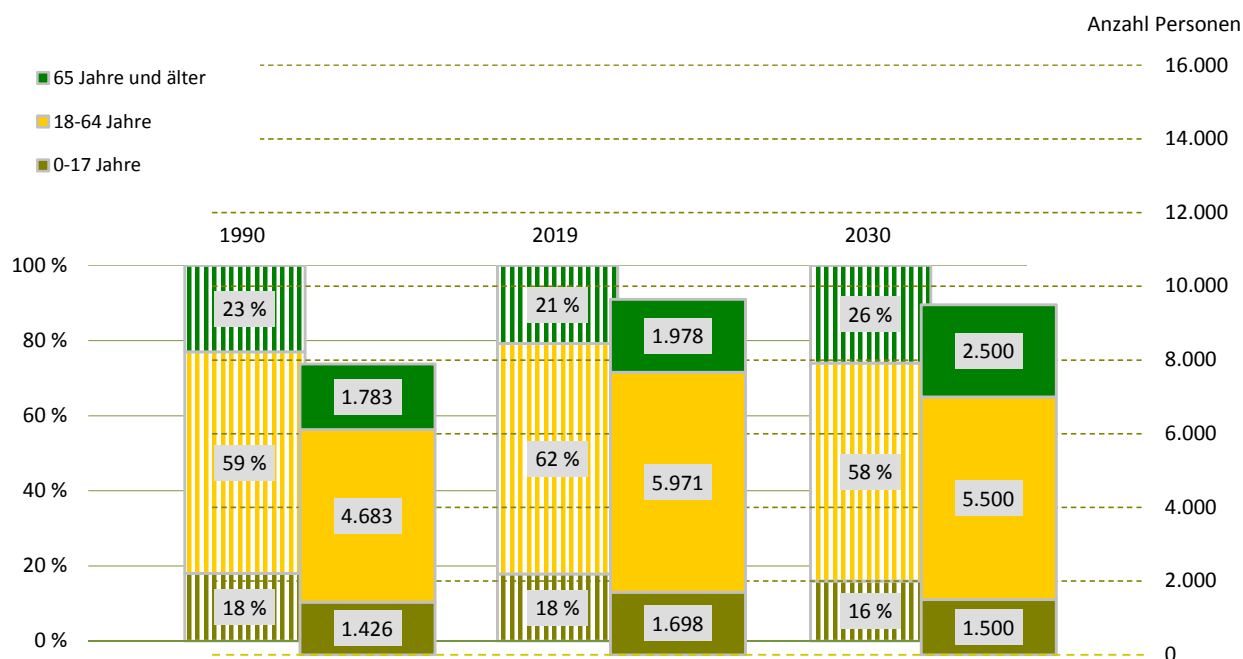

¹⁾ Daten von 2000 sind vom 30. Juni

Bevölkerungsdichte**1.621 Einwohner/km²****Bevölkerungsbestand****Einwohner mit Hauptwohnung****9.647**

mit einer Religionszugehörigkeit

1.626evangelisch¹⁾**13,1 %**römisch-katholisch¹⁾**3,8 %**

Ausländer - Anteil weiblich

292**45,2 %**

im Alter von 0 bis 17 Jahre

7,5 %

im Alter von 18 bis 59 Jahre

83,9 %

im Alter von 60 Jahren und älter

8,6 %Deutsche mit Migrationshintergrund¹⁾**269****2,8 %**

weiblich

47,2 %

Erwachsene

7.949

ledig

34,1 %

verheiratet

51,6 %

geschieden

8,4 %

verwitwet

5,8 %**Bevölkerungsbewegung**

bezogen auf 1.000 Einwohner mit Hauptwohnung zum 31. Dezember 2018

Geburten

10

allgemeine Fruchtbarkeit zum Halbjahr 2019

58,7

Sterbefälle

7

Geburtenüberschuss/-defizit

3

Zuzüge von außerhalb

33

Umzüge aus anderen Stadtteilen

45

Fortzüge nach außerhalb

35

Umzüge in andere Stadtteile

39

Wanderungsgewinn/-verlust

4

Umzüge im Stadtteil

9**Bestandsänderung**

zum Vorjahr

54**0,6 %**

zum 31. Dezember 1990

1.755**22,2 %****Haushalte**

Haushalte

4.891mit 1 Person²⁾**2.123****43,4 %**

männlich

54,0 %

weiblich

46,0 %mit Kindern unter 18 Jahren²⁾**1.069****21,9 %**Alleinerziehende³⁾**198****18,5 %**¹⁾ Anteil an den Einwohnern mit Hauptwohnung²⁾ Anteil an allen Haushalten³⁾ Anteil an Haushalten mit Kindern**Lebensbaum im Vergleich mit der Gesamtstadt in Prozent**

männlich 50,7 % Anteil 49,3 % weiblich

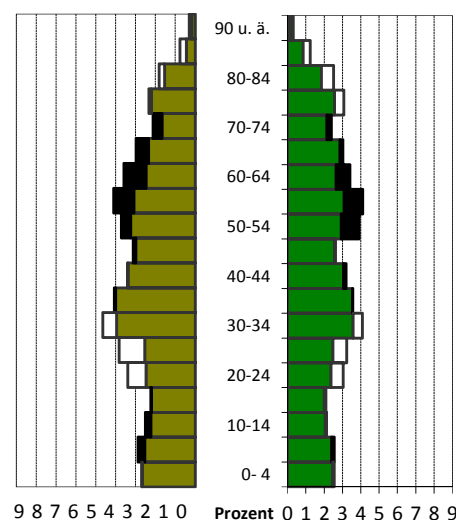

schwarz: im Stadtteil größerer Anteil

weiß: in Gesamtstadt größerer Anteil

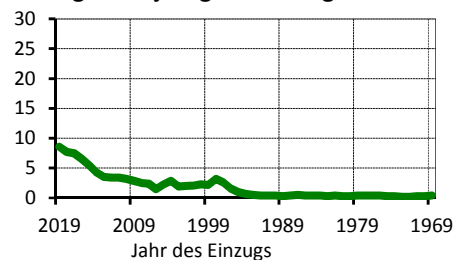
Wohndauer in Prozent**Einzug in die jetzige Wohnung**

Mittelwert: 13,4 Jahre

Einzug 2017 bis 2019: 23,8 %

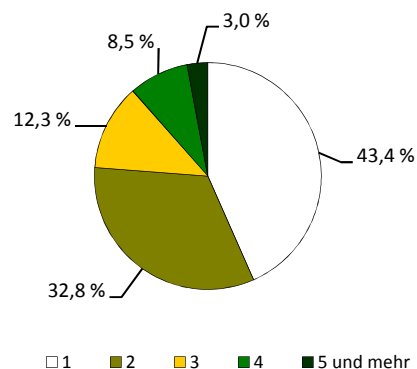
Haushalte nach der Personenzahl in Prozent

Sozialstruktur

Beschäftigte - Anteil weiblich	4.270	48,4 %
Arbeitslose - Anteil weiblich	192	39,1 %
erwerbsfähige Leistungsberechtigte ¹⁾	270	4,4 %
nicht erwerbsfähige Leistungsberechtigte ²⁾	50	3,4 %
Empfänger nach dem 3. Kapitel SGB XII	10	
Empfänger nach dem 4. Kapitel SGB XII	35	
Empfänger nach dem 7. Kapitel SGB XII	9	

Arbeitslosenanteil an den Erwerbsfähigen in Prozent

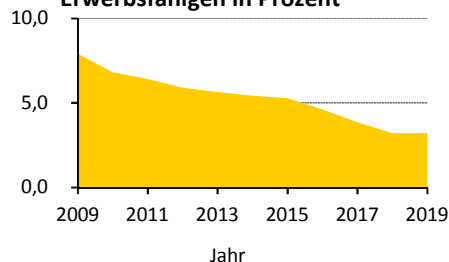

Ausgewählte Infrastruktureinrichtungen

Schulen (einschließlich Außenstellen)

Grundschulen
Oberschulen
Gymnasien
Förderschulen
Berufsschulen/Berufsschulzentren

Anzahl	Klassen	Schüler		
		insgesamt	je Klasse	Mädchenanteil
2	21	521	24,8	46,1 %
-	-	-	x	x
-	-	-	x	x
-	-	-	x	x
-	-	-	x	x

Kinder- und Jugendhilfe/-freizeiteinrichtungen	1 /	-
Senioren- und Pflegeheime/Plätze	2 /	74
Beherbergungsstätten (zum Beispiel Hotels)	14	
Kino und Theater/Kulturzentren	- /	-
Museen/Bibliotheken	- /	-
Kirchen	1	
Hallenbäder/Freibäder	- /	1
Sportanlagen/Sporthallen	7 /	3
Apotheken	1	
Ärzte/Zahnärzte	9 /	2

Schüler an Allgemeinbildenden Schulen je 100 Einwohner

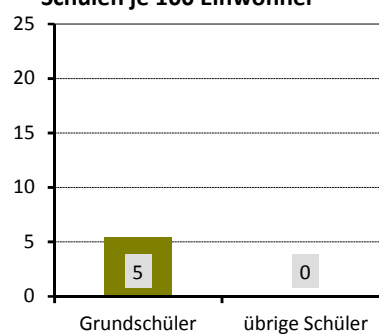

Gebäude und Wohnungen

Gebäude mit Wohnungen	1.939	
Eigenheime		72,6 %
große Wohngebäude		12,4 %
Wohnungen	5.138	
durchschnittliche Angebotsmiete	7,72 €/m²	
durchschnittliche Wohnfläche/Raumanzahl	75,8 m² /	3,1

Wohnungen nach Baujahr des Gebäudes in Prozent

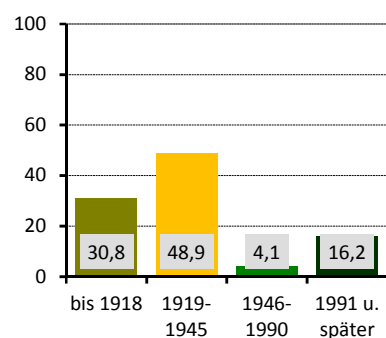

Bautätigkeit

	Genehmigungen	Fertigstellungen		
	2019	2017	2018	2019
Gebäude	18	19	18	23
Neubau von Eigenheimen	1	7	4	10
neugebaute Wohnungen	17	23	23	10
in Mehrfamilienhäusern	16	-	19	-
abgerissene Wohnungen		5	-	2
Wohnungen in umgebauten Gebäuden	44	50	12	95

¹⁾ nach dem SGB II - Anteil an Altersgruppe 15 bis 64 Jahre

²⁾ nach dem SGB II - Anteil an der Altersgruppe 0 bis 14 Jahre

Verkehr

zugelassene Kraftfahrzeuge	5.072	6 %
Anteil Krafträder		
Pkw insgesamt	4.479	
darunter nach Schadstoffgruppen		
rote Plakette	22	
gelbe Plakette	69	
grüne Plakette	4.307	
Privat-Pkw je 1.000 Haushalte	870	
Bevölkerungsanteil mit guter ÖPNV-Erreichbarkeit	81 %	

Niederlassungen (Unternehmensregister)

insgesamt	319	
in den Branchen		
Verarbeitendes Gewerbe	17	5,3 %
Baugewerbe	40	12,5 %
Einzelhandel	35	11,0 %
Kfz-Handel	16	5,0 %
Gastgewerbe	14	4,4 %
freiberufl., wissenschaftl., techn. Dienstleistungen	55	17,2 %
Information und Kommunikation	16	5,0 %
Finanz- und Versicherungsdienstleistungen	4	1,3 %
Grundstücks- und Wohnungswesen	15	4,7 %
davon mit ... sozialversicherungspflichtig Beschäftigten		
0 bis 9	297	
10 bis 24	15	
25 bis 49	5	
50 bis 99	2	
100 und mehr	-	

Wahlen

Wahl zum ...	Bundestag am 24.09.2017	Landtag am 01.09.2019
Wahlbeteiligung	80,9 %	74,2 %
Stimmenanteile		
CDU	24,7 %	29,6 %
DIE LINKE	15,0 %	9,0 %
SPD	10,0 %	8,4 %
GRÜNE	6,6 %	13,5 %
FDP	10,1 %	6,3 %
AfD	26,3 %	23,5 %
Sonstige	7,2 %	9,7 %

PKW nach Kraftstoff-/Energiequelle in Prozent

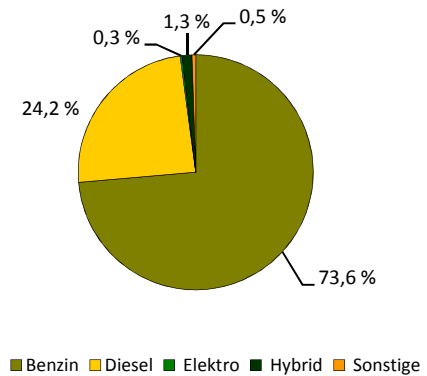

Niederlassungen je 1.000 Einwohner

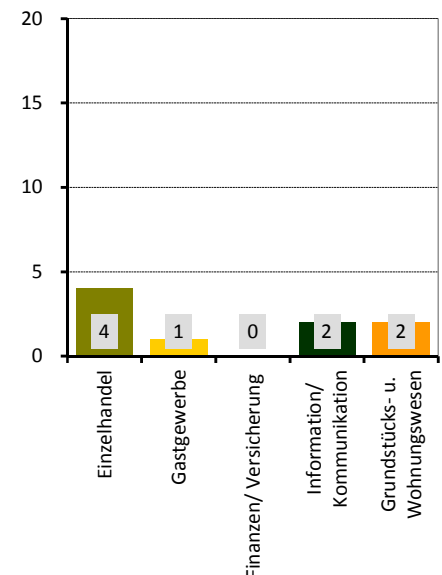

Stadtrat am 26.05.2019 in Prozent

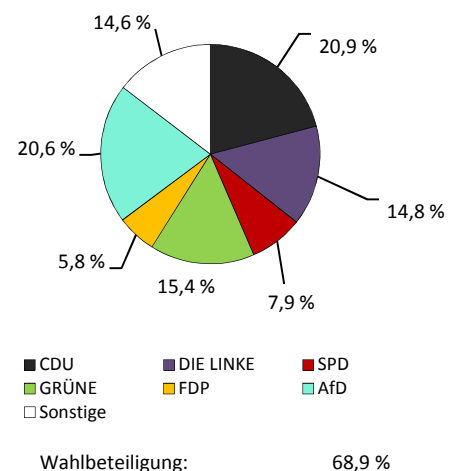

Stadtteil 95 - Gorbitz-Süd

Flächennutzung

- Gesamtfläche
- Wohnbebauung
- Sport- und Freizeitanlagen
- Grün- und Freiflächen
- Parkanlagen, Zoo, Botanischer Garten
- Wald/Gehölz
- Verkehrsflächen

in ha
126
50
5
8
4
1
6

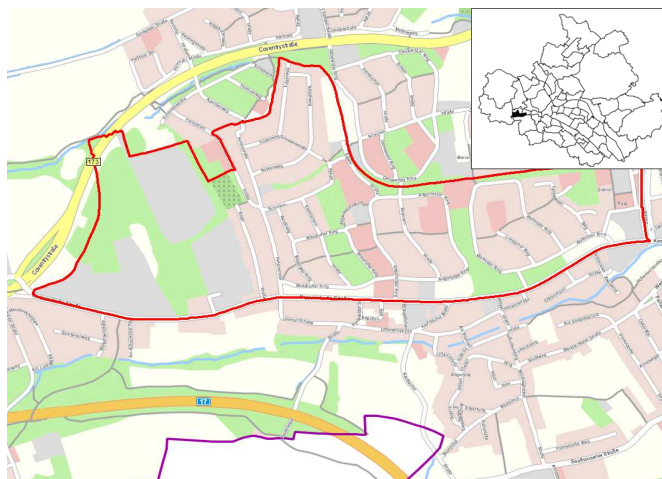

Quelle: Amt für Geodaten und Kataster 2016

Kennziffern

- Einwohner mit Hauptwohnung
- Durchschnittsalter
- Ausländeranteil
- Jugendquotient
- Altenquotient
- durchschnittliche Haushaltsgröße
- Einpersonenhaushalte - Anteil an allen Haushalten
- Beschäftigte - Anteil an Erwerbsfähigen in Prozent¹⁾
- Arbeitslose - Anteil an Erwerbsfähigen in Prozent
- Wohnungsleerstand in Prozent

	1990	2000	2010	2019	2025	2030
Einwohner mit Hauptwohnung	12.380	9.279	8.197	8.654	8.500	8.600
Durchschnittsalter	35,5	42,6	44,0	42,7	44,5	45,2
Ausländeranteil	1,0	1,6	2,6	20,6	x	x
Jugendquotient	41	15	17	24	31	29
Altenquotient	22	23	29	35	46	47
durchschnittliche Haushaltsgröße	.	1,92	1,65	1,68	x	x
Einpersonenhaushalte - Anteil an allen Haushalten	.	51,2	58,6	61,1	x	x
Beschäftigte - Anteil an Erwerbsfähigen in Prozent ¹⁾	.	58,2	46,8	56,3	x	x
Arbeitslose - Anteil an Erwerbsfähigen in Prozent	.	16,9	18,5	15,8	x	x
Wohnungsleerstand in Prozent	.	16,1	7,4	5,1	x	x

Altersstruktur

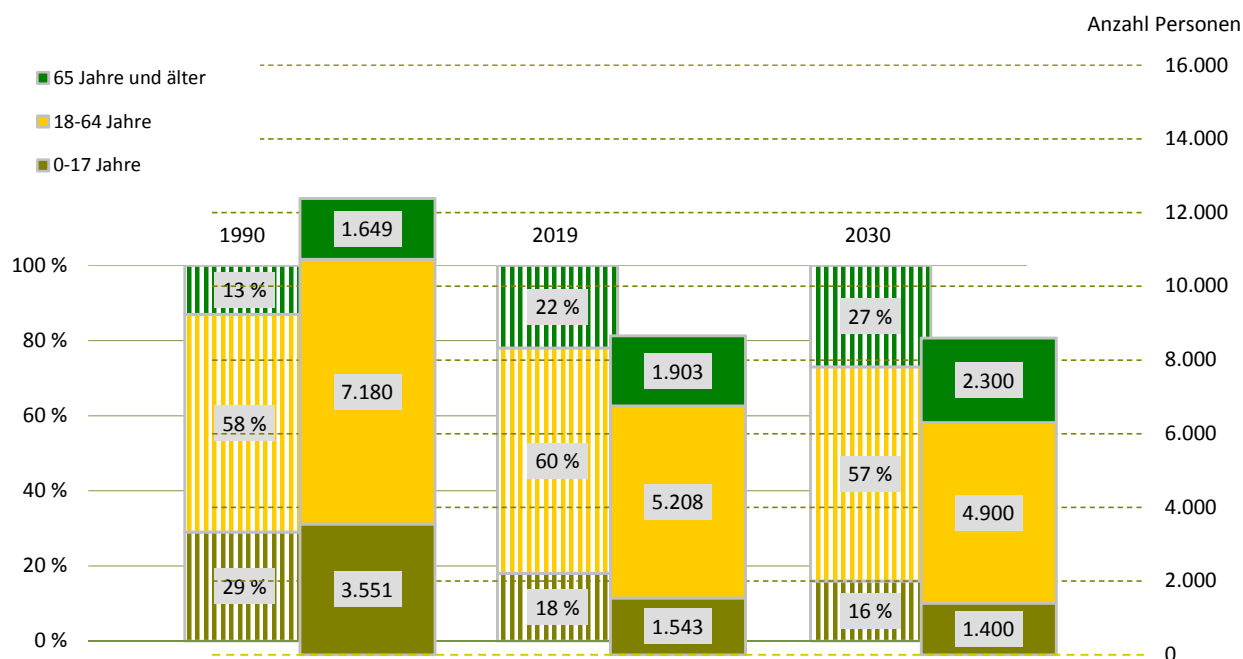

¹⁾ Daten von 2000 sind vom 30. Juni

Bevölkerungsdichte**6.866 Einwohner/km²****Bevölkerungsbestand****Einwohner mit Hauptwohnung****8.654**mit einer Religionszugehörigkeit
evangelisch¹⁾**792**

6,4 %

römisch-katholisch¹⁾

2,8 %

Ausländer - Anteil weiblich

1.785

36,2 %

im Alter von 0 bis 17 Jahre

23,8 %

im Alter von 18 bis 59 Jahre

72,5 %

im Alter von 60 Jahren und älter

3,8 %

Deutsche mit Migrationshintergrund¹⁾**348**

4,0 %

weiblich

43,4 %

Erwachsene

7.111

ledig

46,2 %

verheiratet

32,9 %

geschieden

13,3 %

verwitwet

7,6 %

Bevölkerungsbewegung

bezogen auf 1.000 Einwohner mit Hauptwohnung zum 31. Dezember 2018

Geburten

9

allgemeine Fruchtbarkeit zum Halbjahr 2019

60,6

Sterbefälle

16

Geburtenüberschuss/-defizit

- 7

Zuzüge von außerhalb

63

Umzüge aus anderen Stadtteilen

62

Fortzüge nach außerhalb

53

Umzüge in andere Stadtteile

76

Wanderungsgewinn/-verlust

- 4

Umzüge im Stadtteil

29**Bestandsänderung**

zum Vorjahr

-98

-1,1 %

zum 31. Dezember 1990

-3.726

-30,1 %

Haushalte

Haushalte

5.049mit 1 Person²⁾**3.083**

61,1 %

männlich

66,5 %

weiblich

33,5 %

mit Kindern unter 18 Jahren²⁾**851**

16,9 %

Alleinerziehende³⁾**295**

34,7 %

¹⁾ Anteil an den Einwohnern mit Hauptwohnung²⁾ Anteil an allen Haushalten³⁾ Anteil an Haushalten mit Kindern**Lebensbaum im Vergleich mit der Gesamtstadt in Prozent**

männlich 54,1 % Anteil 45,9 % weiblich

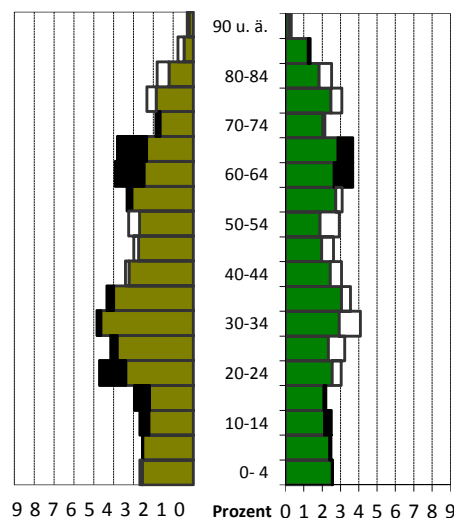

schwarz: im Stadtteil größerer Anteil

weiß: in Gesamtstadt größerer Anteil

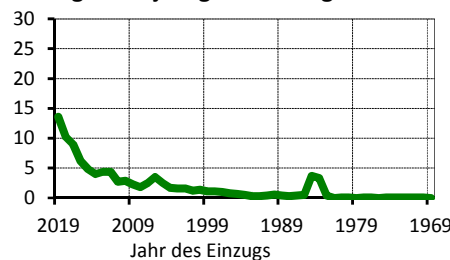
Wohndauer in Prozent**Einzug in die jetzige Wohnung**

Mittelwert: 10,6 Jahre

Einzug 2017 bis 2019: 32,9 %

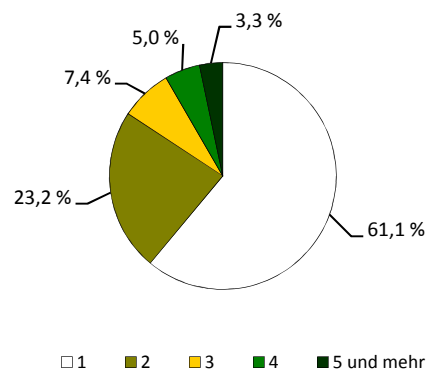
Haushalte nach der Personenzahl in Prozent

Sozialstruktur

Beschäftigte - Anteil weiblich	2.933	39,3 %
Arbeitslose - Anteil weiblich	823	36,0 %
erwerbsfähige Leistungsberechtigte ¹⁾	1.635	30,1 %
nicht erwerbsfähige Leistungsberechtigte ²⁾	663	50,0 %
Empfänger nach dem 3. Kapitel SGB XII	40	
Empfänger nach dem 4. Kapitel SGB XII	184	
Empfänger nach dem 7. Kapitel SGB XII	59	

Arbeitslosenanteil an den Erwerbsfähigen in Prozent

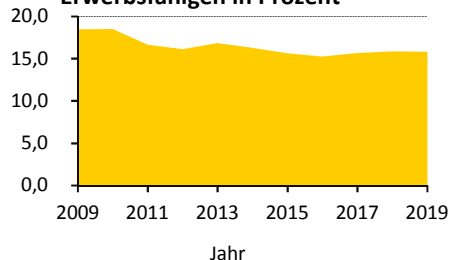

Ausgewählte Infrastruktureinrichtungen

Schulen (einschließlich Außenstellen)

Grundschulen
Oberschulen
Gymnasien
Förderschulen
Berufsschulen/Berufsschulzentren

Anzahl	Klassen	Schüler		
		insgesamt	je Klasse	Mädchenanteil
2	26	459	17,7	48,4 %
-	-	-	x	x
1	12	204	15,8	49,5 %
-	-	-	x	x
1	10	216	21,6	76,4 %

Kinder- und Jugendhilfe/-freizeiteinrichtungen	7 /	2
Senioren- und Pflegeheime/Plätze	1 /	282
Beherbergungsstätten (zum Beispiel Hotels)	1	
Kino und Theater/Kulturzentren	- /	1
Museen/Bibliotheken	- /	-
Kirchen	1	
Hallenbäder/Freibäder	1 /	-
Sportanlagen/Sporthallen	3 /	3
Apotheken	3	
Ärzte/Zahnärzte	24 /	8

Schüler an Allgemeinbildenden Schulen je 100 Einwohner

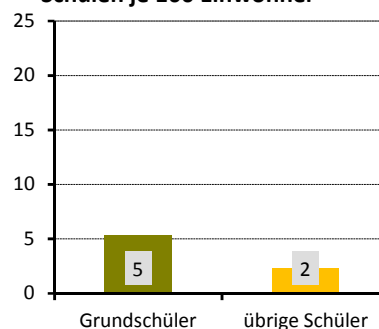

Wohnungen nach Baujahr des Gebäudes in Prozent

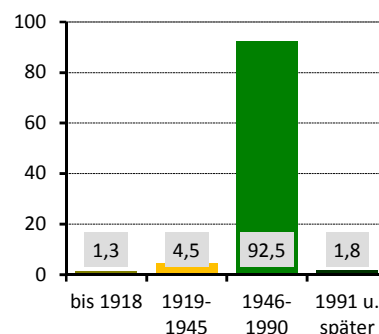

Gebäude und Wohnungen

Gebäude mit Wohnungen	526	
Eigenheime		44,9 %
große Wohngebäude		51,9 %
Wohnungen	5.181	
durchschnittliche Angebotsmiete	7,50 €/m²	
durchschnittliche Wohnfläche/Raumanzahl	52,7 m² /	2,3

Bautätigkeit

	Genehmigungen	Fertigstellungen		
	2019	2017	2018	2019
Gebäude	3	2	9	3
Neubau von Eigenheimen	-	-	2	-
neugebaute Wohnungen	-	-	2	-
in Mehrfamilienhäusern	-	-	-	-
abgerissene Wohnungen	-	-	-	-
Wohnungen in umgebauten Gebäuden	48	2	74	2

¹⁾ nach dem SGB II - Anteil an Altersgruppe 15 bis 64 Jahre

²⁾ nach dem SGB II - Anteil an der Altersgruppe 0 bis 14 Jahre

Verkehr

zugelassene Kraftfahrzeuge	2.548	4 %
Anteil Krafträder		
Pkw insgesamt	2.318	
darunter nach Schadstoffgruppen		
rote Plakette	5	
gelbe Plakette	30	
grüne Plakette	2.266	
Privat-Pkw je 1.000 Haushalte	396	
Bevölkerungsanteil mit guter ÖPNV-Erreichbarkeit		99 %

Niederlassungen (Unternehmensregister)

insgesamt	119	
in den Branchen		
Verarbeitendes Gewerbe	3	2,5 %
Baugewerbe	14	11,8 %
Einzelhandel	17	14,3 %
Kfz-Handel	4	3,4 %
Gastgewerbe	5	4,2 %
freiberufl., wissenschaftl., techn. Dienstleistungen	7	5,9 %
Information und Kommunikation	3	2,5 %
Finanz- und Versicherungsdienstleistungen	1	0,8 %
Grundstücks- und Wohnungswesen	2	1,7 %
davon mit ... sozialversicherungspflichtig Beschäftigten		
0 bis 9	101	
10 bis 24	10	
25 bis 49	2	
50 bis 99	3	
100 und mehr	3	

Wahlen

Wahl zum ...	Bundestag am 24.09.2017	Landtag am 01.09.2019
Wahlbeteiligung	62,2 %	51,0 %
Stimmenanteile		
CDU	19,7 %	22,8 %
DIE LINKE	17,3 %	11,6 %
SPD	9,9 %	8,0 %
GRÜNE	3,0 %	6,6 %
FDP	5,9 %	4,5 %
AfD	35,4 %	36,8 %
Sonstige	8,7 %	9,7 %

PKW nach Kraftstoff-/Energiequelle in Prozent

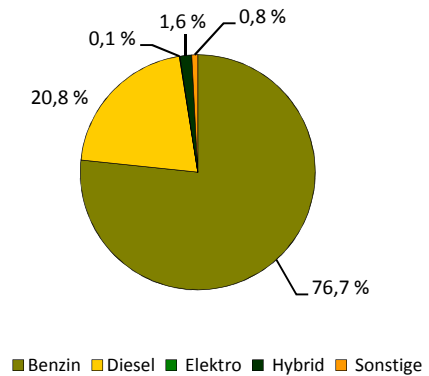

Niederlassungen je 1.000 Einwohner

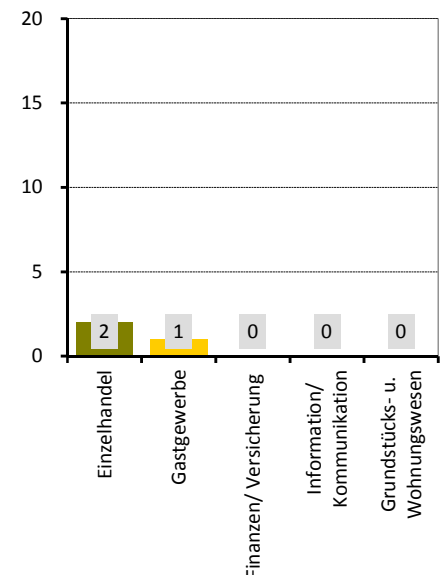

Stadtrat am 26.05.2019 in Prozent

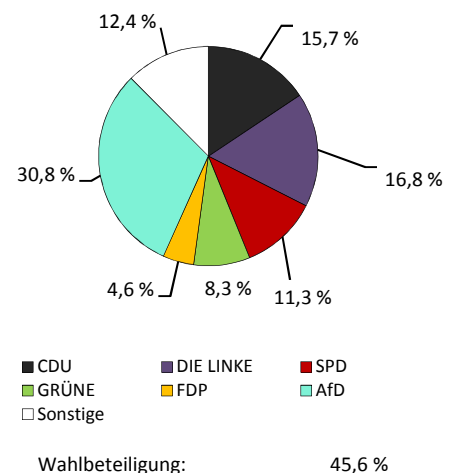

Stadtteil 96 - Gorbitz-Ost

Flächennutzung

- Gesamtfläche
- Wohnbebauung
- Sport- und Freizeitanlagen
- Grün- und Freiflächen
- Parkanlagen, Zoo, Botanischer Garten
- Wald/Gehölz
- Verkehrsflächen

in ha
74
27
7
13
-
-
11

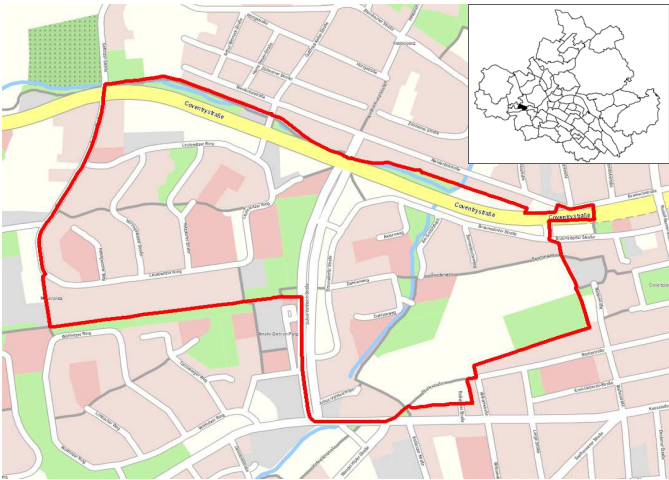

Quelle: Amt für Geodaten und Kataster 2016

Kennziffern

- Einwohner mit Hauptwohnung
- Durchschnittsalter
- Ausländeranteil
- Jugendquotient
- Altenquotient
- durchschnittliche Haushaltsgröße
- Einpersonenhaushalte - Anteil an allen Haushalten
- Beschäftigte - Anteil an Erwerbsfähigen in Prozent¹⁾
- Arbeitslose - Anteil an Erwerbsfähigen in Prozent
- Wohnungsleerstand in Prozent

	1990	2000	2010	2019	2025	2030
Einwohner mit Hauptwohnung	9.898	6.457	5.992	6.284	6.200	6.000
Durchschnittsalter	34,3	43,3	45,5	46,2	47,4	48,0
Ausländeranteil	0,9	1,1	2,2	8,2	x	x
Jugendquotient	40	13	16	25	30	28
Altenquotient	16	21	34	52	61	59
durchschnittliche Haushaltsgröße	.	2,02	1,65	1,73	x	x
Einpersonenhaushalte - Anteil an allen Haushalten	.	43,2	55,9	54,3	x	x
Beschäftigte - Anteil an Erwerbsfähigen in Prozent ¹⁾	.	61,2	50,9	65,8	x	x
Arbeitslose - Anteil an Erwerbsfähigen in Prozent	.	15,1	15,4	8,5	x	x
Wohnungsleerstand in Prozent	.	19,3	8,9	8,6	x	x

Altersstruktur

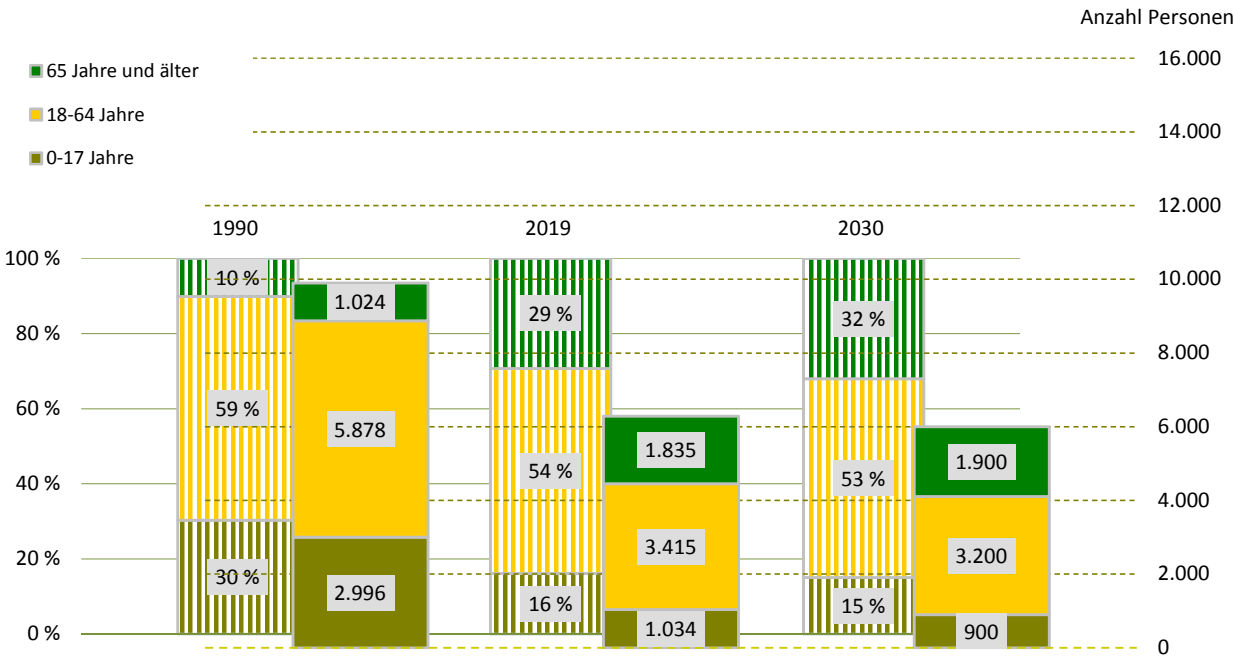

¹⁾ Daten von 2000 sind vom 30. Juni

Bevölkerungsdichte**8.504 Einwohner/km²****Bevölkerungsbestand****Einwohner mit Hauptwohnung****6.284****mit einer Religionszugehörigkeit****624**evangelisch¹⁾

6,9 %

römisch-katholisch¹⁾

3,0 %

Ausländer - Anteil weiblich**516**

33,1 %

im Alter von 0 bis 17 Jahre

13,8 %

im Alter von 18 bis 59 Jahre

81,8 %

im Alter von 60 Jahren und älter

4,5 %

Deutsche mit Migrationshintergrund¹⁾**250**

4,0 %

weiblich

47,2 %

Erwachsene**5.250**

ledig

38,6 %

verheiratet

37,6 %

geschieden

13,4 %

verwitwet

10,4 %

Bevölkerungsbewegung

bezogen auf 1.000 Einwohner mit Hauptwohnung zum 31. Dezember 2018

Geburten**9**

allgemeine Fruchtbarkeit zum Halbjahr 2019

54,9

Sterbefälle**21****Geburtenüberschuss/-defizit****- 12****Zuzüge von außerhalb****46****Umzüge aus anderen Stadtteilen****62****Fortzüge nach außerhalb****45****Umzüge in andere Stadtteile****59****Wanderungsgewinn/-verlust****4****Umzüge im Stadtteil****25****Bestandsänderung****zum Vorjahr****-54**

-0,9 %

zum 31. Dezember 1990**-3.614**

-36,5 %

Haushalte**Haushalte****3.508****mit 1 Person²⁾****1.905**

54,3 %

männlich

53,9 %

weiblich

46,1 %

mit Kindern unter 18 Jahren²⁾**630**

18,0 %

Alleinerziehende³⁾**236**

37,5 %

¹⁾ Anteil an den Einwohnern mit Hauptwohnung²⁾ Anteil an allen Haushalten³⁾ Anteil an Haushalten mit Kindern**Lebensbaum im Vergleich mit der Gesamtstadt in Prozent**

männlich 48,7 % Anteil 51,3 % weiblich

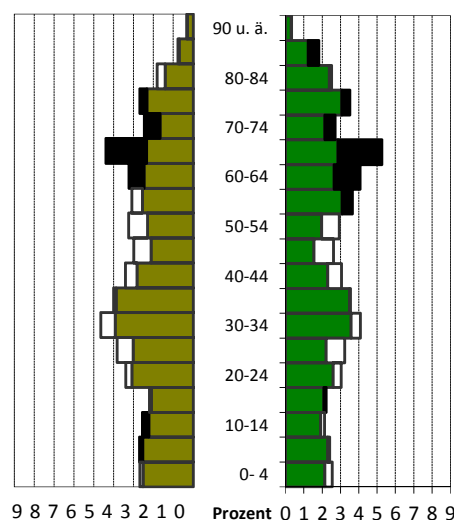

schwarz: im Stadtteil größerer Anteil

weiß: in Gesamtstadt größerer Anteil

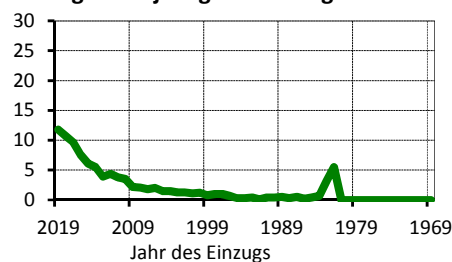
Wohndauer in Prozent**Einzug in die jetzige Wohnung**

Mittelwert: 10,2 Jahre

Einzug 2017 bis 2019: 32,2 %

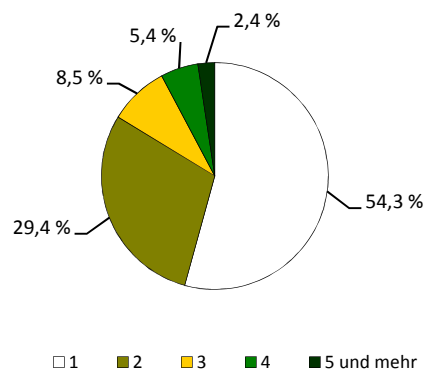
Haushalte nach der Personenzahl in Prozent

Sozialstruktur

Beschäftigte - Anteil weiblich	2.246	47,5 %
Arbeitslose - Anteil weiblich	291	44,3 %
erwerbsfähige Leistungsberechtigte ¹⁾	618	17,4 %
nicht erwerbsfähige Leistungsberechtigte ²⁾	261	29,4 %
Empfänger nach dem 3. Kapitel SGB XII	21	
Empfänger nach dem 4. Kapitel SGB XII	59	
Empfänger nach dem 7. Kapitel SGB XII	42	

Arbeitslosenanteil an den Erwerbsfähigen in Prozent

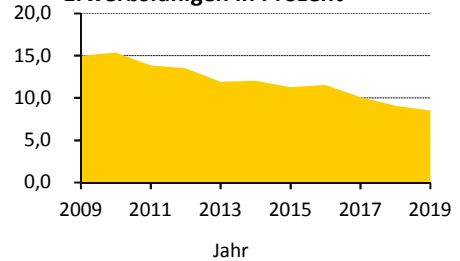

Ausgewählte Infrastruktureinrichtungen

Schulen (einschließlich Außenstellen)

Grundschulen	-	-
Oberschulen	-	-
Gymnasien	1	3
Förderschulen	-	-
Berufsschulen/Berufsschulzentren	1	59

Anzahl	Klassen	Schüler		
		insgesamt	je Klasse	Mädchenanteil
-	-	-	x	x
-	-	-	x	x
1	3	42	14,0	42,9 %
-	-	-	x	x
1	59	1.188	20,1	53,8 %

Kinder- und Jugendhilfe/-freizeiteinrichtungen	- /	-
Senioren- und Pflegeheime/Plätze	1 /	254
Beherbergungsstätten (zum Beispiel Hotels)	-	-
Kino und Theater/Kulturzentren	1 /	1
Museen/Bibliotheken	- /	-
Kirchen	1	-
Hallenbäder/Freibäder	- /	-
Sportanlagen/Sporthallen	2 /	2
Apotheken	-	-
Ärzte/Zahnärzte	1 /	2

Schüler an Allgemeinbildenden Schulen je 100 Einwohner

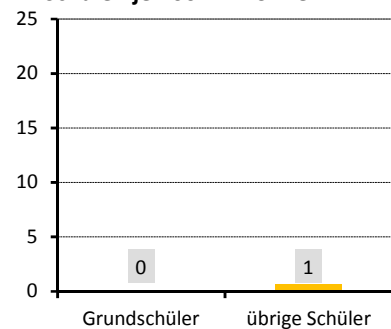

Gebäude und Wohnungen

Gebäude mit Wohnungen	263	
Eigenheime		8,7 %
große Wohngebäude		89,0 %
Wohnungen	3.789	
durchschnittliche Angebotsmiete	6,76 €/m²	
durchschnittliche Wohnfläche/Raumanzahl	55,1 m² /	2,4

Wohnungen nach Baujahr des Gebäudes in Prozent

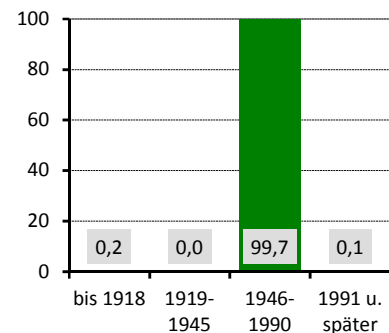

Bautätigkeit

	Genehmigungen	Fertigstellungen		
	2019	2017	2018	2019
Gebäude	1	5	6	2
Neubau von Eigenheimen	-	-	-	-
neugebaute Wohnungen	-	-	-	-
in Mehrfamilienhäusern	-	-	-	-
abgerissene Wohnungen	-	-	-	-
Wohnungen in umgebauten Gebäuden	-	96	51	33

¹⁾ nach dem SGB II - Anteil an Altersgruppe 15 bis 64 Jahre

²⁾ nach dem SGB II - Anteil an der Altersgruppe 0 bis 14 Jahre

Verkehr

zugelassene Kraftfahrzeuge	1.942	
Anteil Krafträder		4 %
Pkw insgesamt	1.833	
darunter nach Schadstoffgruppen		
rote Plakette	6	
gelbe Plakette	17	
grüne Plakette	1.803	
Privat-Pkw je 1.000 Haushalte	494	
Bevölkerungsanteil mit guter ÖPNV-Erreichbarkeit		93 %

Niederlassungen (Unternehmensregister)

insgesamt	68	
in den Branchen		
Verarbeitendes Gewerbe	2	2,9 %
Baugewerbe	17	25,0 %
Einzelhandel	6	8,8 %
Kfz-Handel	-	x
Gastgewerbe	5	7,4 %
freiberufl., wissenschaftl., techn. Dienstleistungen	4	5,9 %
Information und Kommunikation	1	1,5 %
Finanz- und Versicherungsdienstleistungen	1	1,5 %
Grundstücks- und Wohnungswesen	2	2,9 %
davon mit ... sozialversicherungspflichtig Beschäftigten		
0 bis 9	61	
10 bis 24	3	
25 bis 49	1	
50 bis 99	1	
100 und mehr	2	

Wahlen

Wahl zum ...	Bundestag am 24.09.2017	Landtag am 01.09.2019
Wahlbeteiligung	63,8 %	53,3 %
Stimmenanteile		
CDU	20,1 %	24,4 %
DIE LINKE	19,5 %	12,7 %
SPD	9,2 %	7,5 %
GRÜNE	3,7 %	7,1 %
FDP	7,4 %	5,4 %
AfD	31,9 %	33,1 %
Sonstige	8,3 %	9,8 %

PKW nach Kraftstoff-/Energiequelle in Prozent

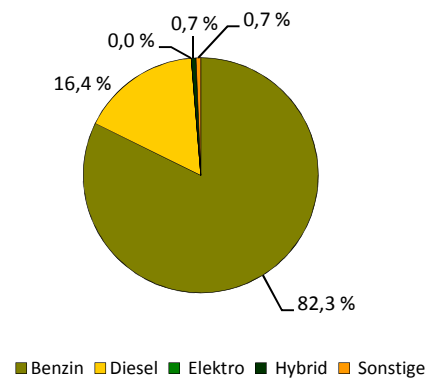

Niederlassungen je 1.000 Einwohner

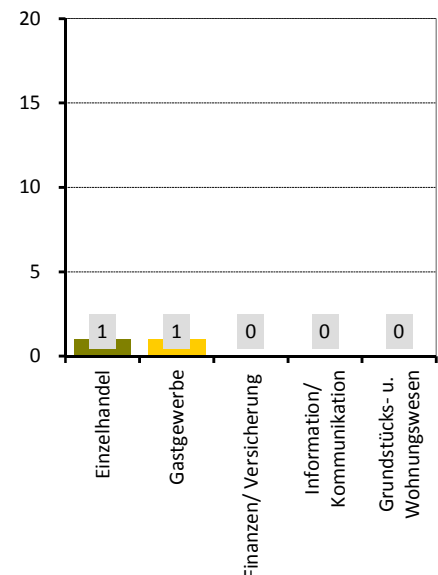

Stadtrat am 26.05.2019 in Prozent

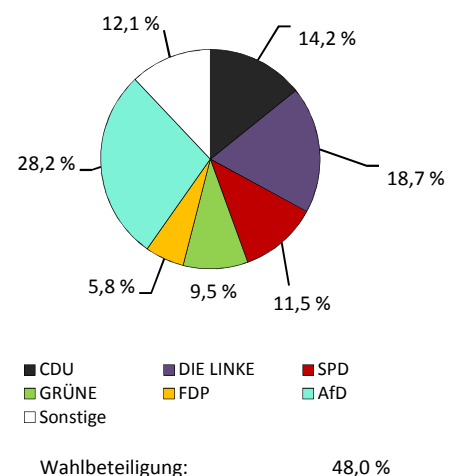

Stadtteil 97 - Gorbitz-Nord/Neu-Omsewitz

■ Flächennutzung

■ Gesamtfläche	in ha	86
■ Wohnbebauung		30
■ Sport- und Freizeitanlagen		6
■ Grün- und Freiflächen		10
■ Parkanlagen, Zoo, Botanischer Garten		-
■ Wald/Gehölz		1
■ Verkehrsflächen		12



Quelle: Amt für Geodaten und Kataster 2016

■ Kennziffern

■ Einwohner mit Hauptwohnung	
■ Durchschnittsalter	
■ Ausländeranteil	
■ Jugendquotient	
■ Altenquotient	
■ durchschnittliche Haushaltsgröße	
■ Einpersonenhaushalte - Anteil an allen Haushalten	
■ Beschäftigte - Anteil an Erwerbsfähigen in Prozent ¹⁾	
■ Arbeitslose - Anteil an Erwerbsfähigen in Prozent	
■ Wohnungsleerstand in Prozent	

	1990	2000	2010	2019	2025	2030
Einwohner mit Hauptwohnung	12.939	8.117	5.842	6.591	6.500	6.400
Durchschnittsalter	26,0	36,2	42,2	42,3	44,1	45,3
Ausländeranteil	2,0	1,5	2,0	21,1	x	x
Jugendquotient	56	21	11	21	29	31
Altenquotient	5	11	18	27	42	50
durchschnittliche Haushaltsgröße	.	2,20	1,61	1,66	x	x
Einpersonenhaushalte - Anteil an allen Haushalten	.	39,3	58,4	59,3	x	x
Beschäftigte - Anteil an Erwerbsfähigen in Prozent ¹⁾	.	63,3	53,1	59,1	x	x
Arbeitslose - Anteil an Erwerbsfähigen in Prozent	.	16,5	14,6	9,9	x	x
Wohnungsleerstand in Prozent	.	24,2	8,3	6,1	x	x

■ Altersstruktur

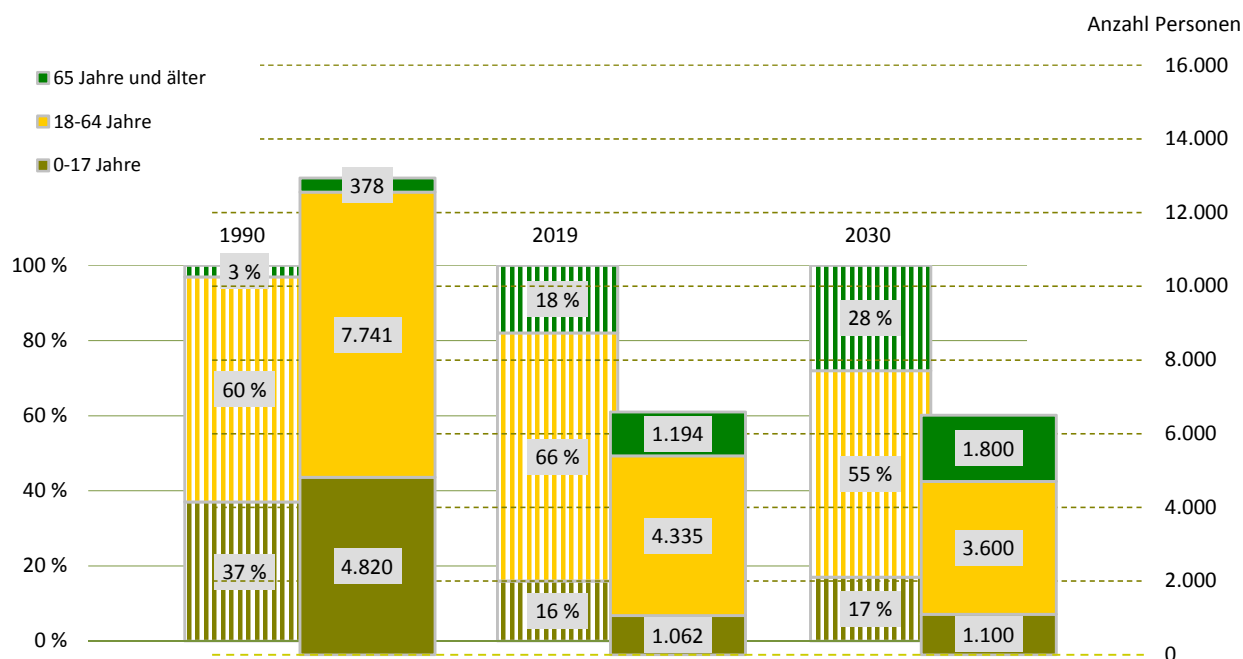

¹⁾ Daten von 2000 sind vom 30. Juni

Bevölkerungsdichte

7.703 Einwohner/km²

Bevölkerungsbestand

Einwohner mit Hauptwohnung

6.591

mit einer Religionszugehörigkeit

652

evangelisch¹⁾

6,4 %

römisch-katholisch¹⁾

3,5 %

Ausländer - Anteil weiblich

1.392

36,5 %

im Alter von 0 bis 17 Jahre

28,7 %

im Alter von 18 bis 59 Jahre

68,5 %

im Alter von 60 Jahren und älter

2,8 %

Deutsche mit Migrationshintergrund¹⁾

213

3,2 %

weiblich

50,7 %

Erwachsene

5.529

ledig

45,4 %

verheiratet

36,7 %

geschieden

12,1 %

verwitwet

5,8 %

Bevölkerungsbewegung

bezogen auf 1.000 Einwohner mit Hauptwohnung zum 31. Dezember 2018

Geburten

11

allgemeine Fruchtbarkeit zum Halbjahr 2019

70,1

Sterbefälle

9

Geburtenüberschuss/-defizit

2

Zuzüge von außerhalb

87

Umzüge aus anderen Stadtteilen

102

Fortzüge nach außerhalb

63

Umzüge in andere Stadtteile

76

Wanderungsgewinn/-verlust

50

Umzüge im Stadtteil

32

Bestandsänderung

zum Vorjahr

322

5,1 %

zum 31. Dezember 1990

-6.348

-49,1 %

Haushalte

Haushalte

3.979

mit 1 Person²⁾

2.361

59,3 %

männlich

60,8 %

weiblich

39,2 %

mit Kindern unter 18 Jahren²⁾

617

15,5 %

Alleinerziehende³⁾

215

34,8 %

¹⁾ Anteil an den Einwohnern mit Hauptwohnung

²⁾ Anteil an allen Haushalten

³⁾ Anteil an Haushalten mit Kindern

Lebensbaum im Vergleich mit der Gesamtstadt in Prozent

männlich 53,8 % Anteil 46,2 % weiblich

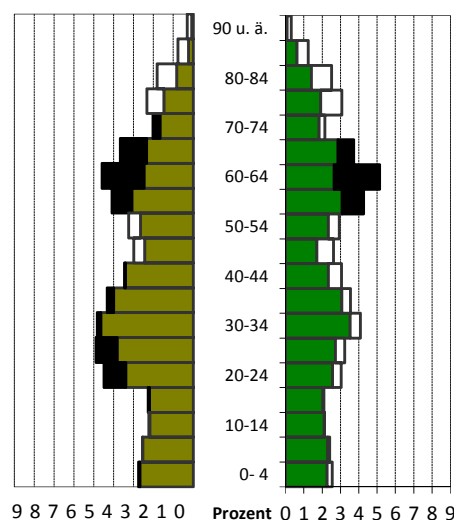

schwarz: im Stadtteil größerer Anteil

weiß: in Gesamtstadt größerer Anteil

Wohndauer in Prozent

Einzug in die jetzige Wohnung

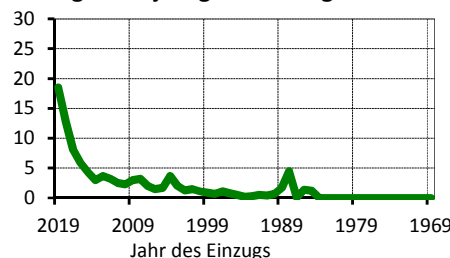

Mittelwert: 9,2 Jahre

Einzug 2017 bis 2019: 39,5 %

Haushalte nach der Personenzahl in Prozent

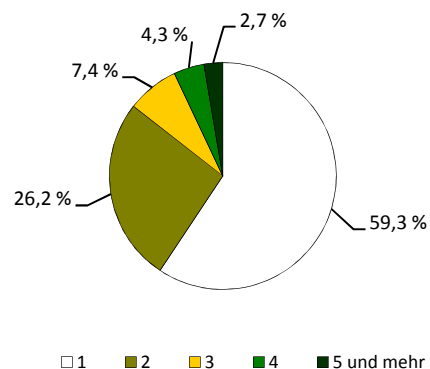

Sozialstruktur

Beschäftigte - Anteil weiblich	2.560	41,5 %
Arbeitslose - Anteil weiblich	429	45,0 %
erwerbsfähige Leistungsberechtigte ¹⁾	834	18,7 %
nicht erwerbsfähige Leistungsberechtigte ²⁾	380	40,7 %
Empfänger nach dem 3. Kapitel SGB XII	16	
Empfänger nach dem 4. Kapitel SGB XII	64	
Empfänger nach dem 7. Kapitel SGB XII	.	

Arbeitslosenanteil an den Erwerbsfähigen in Prozent

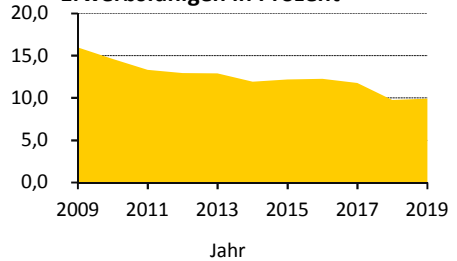

Ausgewählte Infrastruktureinrichtungen

Schulen (einschließlich Außenstellen)

Grundschulen
Oberschulen
Gymnasien
Förderschulen
Berufsschulen/Berufsschulzentren

Anzahl	Klassen	Schüler		
		insgesamt	je Klasse	Mädchenanteil
1	15	328	21,9	50,3 %
1	16	399	24,9	49,9 %
-	-	-	x	x
-	-	-	x	x
-	-	-	x	x

Kinder- und Jugendhilfe/-freizeiteinrichtungen	7 /	2
Senioren- und Pflegeheime/Plätze	- /	-
Beherbergungsstätten (zum Beispiel Hotels)	-	-
Kino und Theater/Kulturzentren	- /	-
Museen/Bibliotheken	- /	1
Kirchen	-	-
Hallenbäder/Freibäder	- /	-
Sportanlagen/Sporthallen	1 /	4
Apotheken	2	
Ärzte/Zahnärzte	26 /	1

Schüler an Allgemeinbildenden Schulen je 100 Einwohner

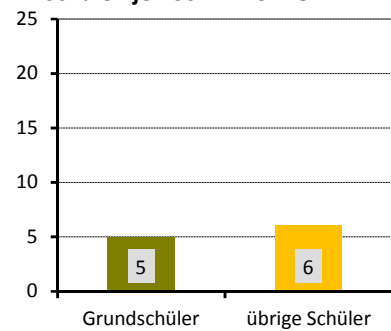

Gebäude und Wohnungen

Gebäude mit Wohnungen	302	
Eigenheime		4,6 %
große Wohngebäude		88,7 %
Wohnungen	4.048	
durchschnittliche Angebotsmiete	6,15 €/m²	
durchschnittliche Wohnfläche/Raumanzahl	55,4 m² /	2,4

Wohnungen nach Baujahr des Gebäudes in Prozent

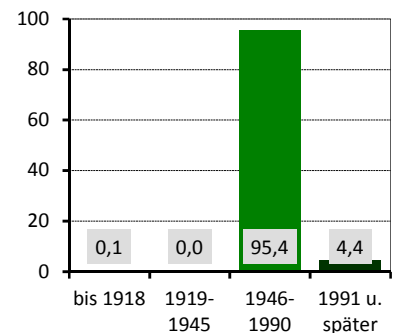

Bautätigkeit

	Genehmigungen	Fertigstellungen		
	2019	2017	2018	2019
Gebäude	4	1	6	12
Neubau von Eigenheimen	1	1	-	-
neugebaute Wohnungen	54	1	44	125
in Mehrfamilienhäusern	53	-	44	125
abgerissene Wohnungen		1	-	-
Wohnungen in umgebauten Gebäuden	1	-	-	-

¹⁾ nach dem SGB II - Anteil an Altersgruppe 15 bis 64 Jahre

²⁾ nach dem SGB II - Anteil an der Altersgruppe 0 bis 14 Jahre

Verkehr

zugelassene Kraftfahrzeuge	2.063	5 %
Anteil Krafträder		
Pkw insgesamt	1.919	
darunter nach Schadstoffgruppen		
rote Plakette	5	
gelbe Plakette	21	
grüne Plakette	1.880	
Privat-Pkw je 1.000 Haushalte	471	
Bevölkerungsanteil mit guter ÖPNV-Erreichbarkeit	93 %	

Niederlassungen (Unternehmensregister)

insgesamt	82	
in den Branchen		
Verarbeitendes Gewerbe	1	1,2 %
Baugewerbe	10	12,2 %
Einzelhandel	17	20,7 %
Kfz-Handel	1	1,2 %
Gastgewerbe	5	6,1 %
freiberufl., wissenschaftl., techn. Dienstleistungen	7	8,5 %
Information und Kommunikation	1	1,2 %
Finanz- und Versicherungsdienstleistungen	3	3,7 %
Grundstücks- und Wohnungswesen	3	3,7 %
davon mit ... sozialversicherungspflichtig Beschäftigten		
0 bis 9	78	
10 bis 24	2	
25 bis 49	1	
50 bis 99	1	
100 und mehr	-	

Wahlen

Wahl zum ...	Bundestag am 24.09.2017	Landtag am 01.09.2019
Wahlbeteiligung	67,1 %	55,8 %
Stimmenanteile		
CDU	18,9 %	22,6 %
DIE LINKE	18,5 %	13,3 %
SPD	10,6 %	7,0 %
GRÜNE	3,5 %	7,5 %
FDP	6,2 %	4,7 %
AfD	33,5 %	32,9 %
Sonstige	8,8 %	11,9 %

PKW nach Kraftstoff-/Energiequelle in Prozent

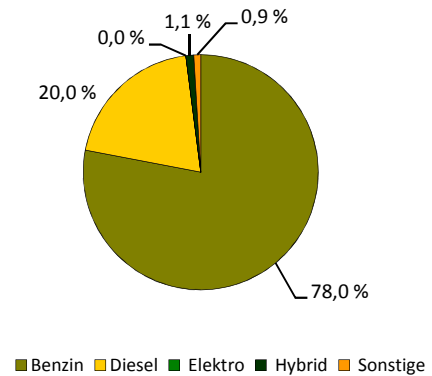

Niederlassungen je 1.000 Einwohner

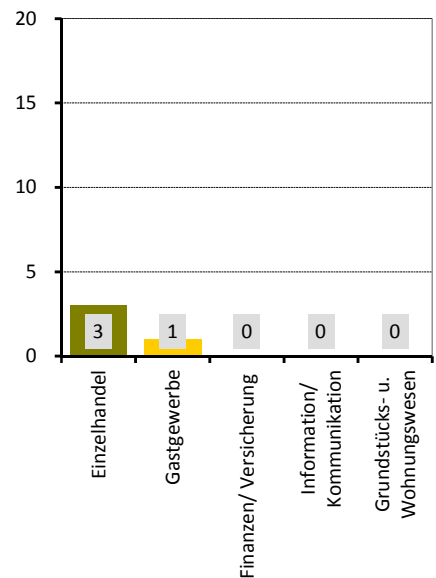

Stadtrat am 26.05.2019 in Prozent

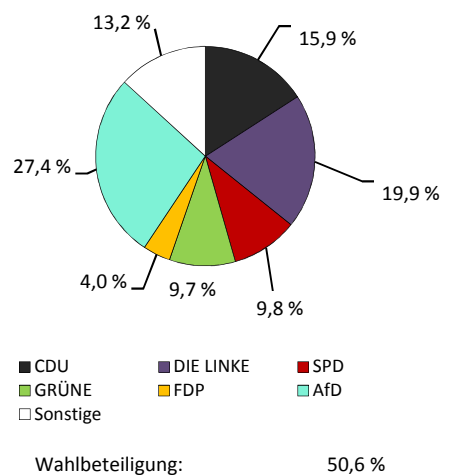

Stadtteil 98 - Briesnitz

■ Flächennutzung

■ Gesamtfläche	627
■ Wohnbebauung	209
■ Sport- und Freizeitanlagen	5
■ Grün- und Freiflächen	59
■ Parkanlagen, Zoo, Botanischer Garten	4
■ Wald/Gehölz	49
■ Verkehrsflächen	6

in ha
627
209
5
59
4
49
6

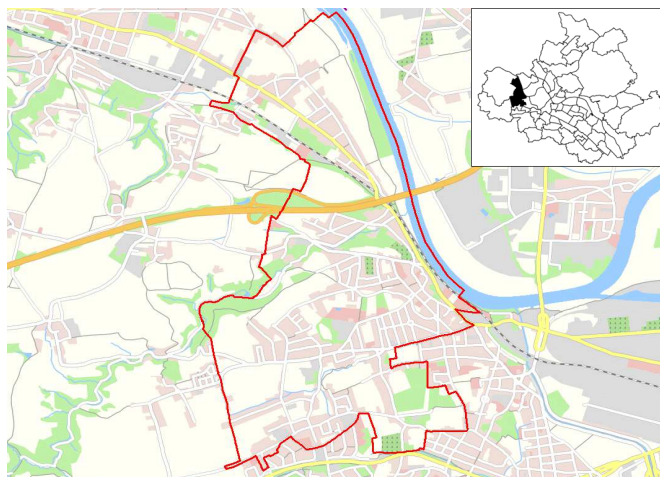

Quelle: Amt für Geodaten und Kataster 2016

■ Kennziffern

■ Einwohner mit Hauptwohnung	
■ Durchschnittsalter	
■ Ausländeranteil	
■ Jugendquotient	
■ Altenquotient	
■ durchschnittliche Haushaltsgröße	
■ Einpersonenhaushalte - Anteil an allen Haushalten	
■ Beschäftigte - Anteil an Erwerbsfähigen in Prozent ¹⁾	
■ Arbeitslose - Anteil an Erwerbsfähigen in Prozent	
■ Wohnungsleerstand in Prozent	

	1990	2000	2010	2019	2025	2030
Einwohner mit Hauptwohnung	8.992	9.825	10.548	11.358	11.200	11.100
Durchschnittsalter	41,1	41,3	43,5	44,6	45,4	45,8
Ausländeranteil	0,5	1,3	1,3	2,5	x	x
Jugendquotient	28	18	20	25	29	28
Altenquotient	30	21	30	35	41	45
durchschnittliche Haushaltsgröße	.	2,19	2,01	1,98	x	x
Einpersonenhaushalte - Anteil an allen Haushalten	.	34,8	39,5	42,8	x	x
Beschäftigte - Anteil an Erwerbsfähigen in Prozent ¹⁾	.	57,2	62,8	73,5	x	x
Arbeitslose - Anteil an Erwerbsfähigen in Prozent	.	10,4	6,1	3,1	x	x
Wohnungsleerstand in Prozent	.	23,9	13,8	10,2	x	x

■ Altersstruktur

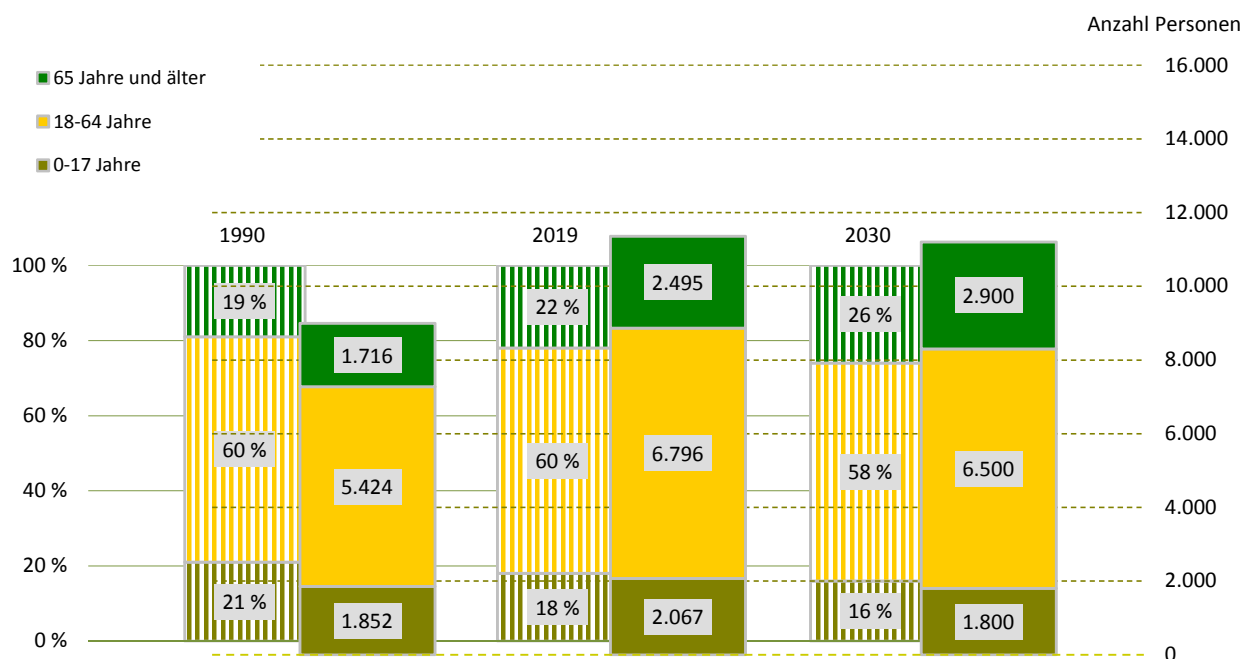

¹⁾ Daten von 2000 sind vom 30. Juni

Bevölkerungsdichte**1.812 Einwohner/km²****Bevölkerungsbestand****Einwohner mit Hauptwohnung****11.358****mit einer Religionszugehörigkeit****1.954****evangelisch¹⁾****14,2 %****römisch-katholisch¹⁾****3,0 %****Ausländer - Anteil weiblich****282****45,0 %****im Alter von 0 bis 17 Jahre****12,8 %****im Alter von 18 bis 59 Jahre****77,7 %****im Alter von 60 Jahren und älter****9,6 %****Deutsche mit Migrationshintergrund¹⁾****303****2,7 %****weiblich****54,8 %****Erwachsene****9.291****ledig****31,8 %****verheiratet****52,4 %****geschieden****8,7 %****verwitwet****7,0 %****Bevölkerungsbewegung**

bezogen auf 1.000 Einwohner mit Hauptwohnung zum 31. Dezember 2018

Geburten**9****allgemeine Fruchtbarkeit zum Halbjahr 2019****54,1****Sterbefälle****6****Geburtenüberschuss/-defizit****3****Zuzüge von außerhalb****27****Umzüge aus anderen Stadtteilen****43****Fortzüge nach außerhalb****29****Umzüge in andere Stadtteile****38****Wanderungsgewinn/-verlust****3****Umzüge im Stadtteil****11****Bestandsänderung****zum Vorjahr****53****0,5 %****zum 31. Dezember 1990****2.366****26,3 %****Haushalte****Haushalte****5.730****mit 1 Person²⁾****2.450****42,8 %****männlich****51,6 %****weiblich****48,4 %****mit Kindern unter 18 Jahren²⁾****1.289****22,5 %****Alleinerziehende³⁾****220****17,1 %**¹⁾ Anteil an den Einwohnern mit Hauptwohnung²⁾ Anteil an allen Haushalten³⁾ Anteil an Haushalten mit Kindern**Lebensbaum im Vergleich mit der Gesamtstadt in Prozent**

männlich 49,7 % Anteil 50,3 % weiblich

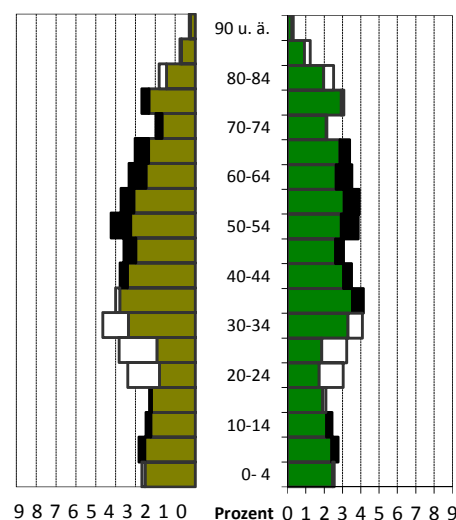
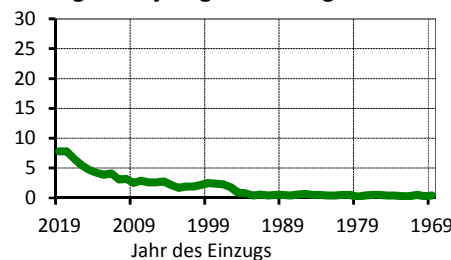
schwarz: im Stadtteil größerer Anteil
weiß: in Gesamtstadt größerer Anteil**Wohndauer in Prozent
Einzug in die jetzige Wohnung**

Mittelwert: 14,4 Jahre

Einzug 2017 bis 2019: 22,2 %

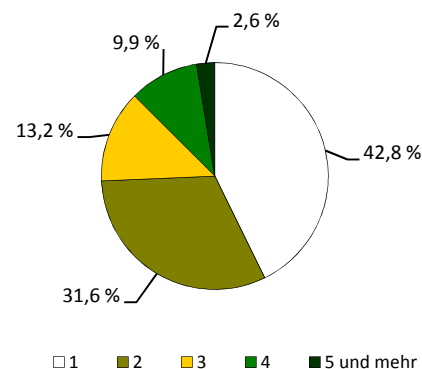
Haushalte nach der Personenzahl in Prozent

Sozialstruktur

Beschäftigte - Anteil weiblich	4.995	49,8 %
Arbeitslose - Anteil weiblich	211	40,8 %
erwerbsfähige Leistungsberechtigte ¹⁾	246	3,5 %
nicht erwerbsfähige Leistungsberechtigte ²⁾	68	3,9 %
Empfänger nach dem 3. Kapitel SGB XII	9	
Empfänger nach dem 4. Kapitel SGB XII	38	
Empfänger nach dem 7. Kapitel SGB XII	.	

Arbeitslosenanteil an den Erwerbsfähigen in Prozent

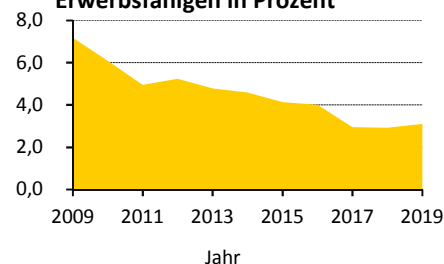

Ausgewählte Infrastruktureinrichtungen

Schulen (einschließlich Außenstellen)

Grundschulen
Oberschulen
Gymnasien
Förderschulen
Berufsschulen/Berufsschulzentren

Anzahl	Klassen	Schüler		
		insgesamt	je Klasse	Mädchenanteil
3	24	630	26,3	48,4 %
1	16	435	27,2	47,6 %
-	-	-	x	x
1	10	93	9,3	33,3 %
-	-	-	x	x

Kinder- und Jugendhilfe/-freizeiteinrichtungen	10 /	1
Senioren- und Pflegeheime/Plätze	1 /	17
Beherbergungsstätten (zum Beispiel Hotels)	18	
Kino und Theater/Kulturzentren	1 /	-
Museen/Bibliotheken	- /	-
Kirchen	1	
Hallenbäder/Freibäder	- /	1
Sportanlagen/Sporthallen	5 /	6
Apotheken	1	
Ärzte/Zahnärzte	5 /	3

Schüler an Allgemeinbildenden Schulen je 100 Einwohner

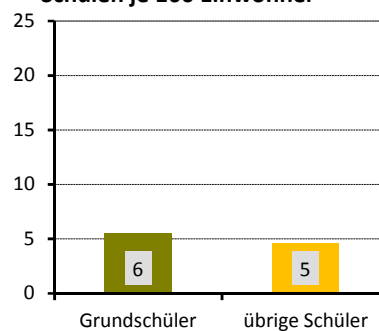

Wohnungen nach Baujahr des Gebäudes in Prozent

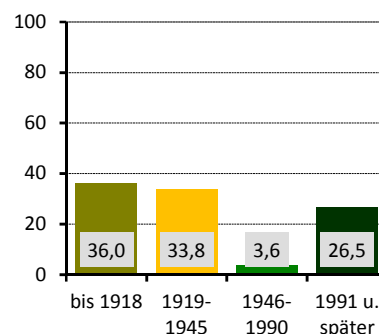

Gebäude und Wohnungen

Gebäude mit Wohnungen	2.348	
Eigenheime		70,2 %
große Wohngebäude		9,1 %
Wohnungen	6.111	
durchschnittliche Angebotsmiete	7,74 €/m²	
durchschnittliche Wohnfläche/Raumanzahl	74,5 m² /	3,1

Bautätigkeit

	Genehmigungen	Fertigstellungen		
	2019	2017	2018	2019
Gebäude	32	29	40	62
Neubau von Eigenheimen	16	9	22	29
neugebaute Wohnungen	34	53	47	71
in Mehrfamilienhäusern	-	44	25	42
abgerissene Wohnungen		1	1	-
Wohnungen in umgebauten Gebäuden	36	35	30	119

¹⁾ nach dem SGB II - Anteil an Altersgruppe 15 bis 64 Jahre

²⁾ nach dem SGB II - Anteil an der Altersgruppe 0 bis 14 Jahre

Verkehr

zugelassene Kraftfahrzeuge	6.609	8 %
Anteil Krafträder		
Pkw insgesamt	5.666	
darunter nach Schadstoffgruppen		
rote Plakette	23	
gelbe Plakette	90	
grüne Plakette	5.450	
Privat-Pkw je 1.000 Haushalte	920	
Bevölkerungsanteil mit guter ÖPNV-Erreichbarkeit		89 %

Niederlassungen (Unternehmensregister)

insgesamt	418	
in den Branchen		
Verarbeitendes Gewerbe	21	5,0 %
Baugewerbe	65	15,6 %
Einzelhandel	39	9,3 %
Kfz-Handel	20	4,8 %
Gastgewerbe	22	5,3 %
freiberufl., wissenschaftl., techn. Dienstleistungen	62	14,8 %
Information und Kommunikation	15	3,6 %
Finanz- und Versicherungsdienstleistungen	8	1,9 %
Grundstücks- und Wohnungswesen	18	4,3 %
davon mit ... sozialversicherungspflichtig Beschäftigten		
0 bis 9	389	
10 bis 24	21	
25 bis 49	5	
50 bis 99	2	
100 und mehr	1	

Wahlen

Wahl zum ...	Bundestag am 24.09.2017	Landtag am 01.09.2019
Wahlbeteiligung	81,6 %	74,3 %
Stimmenanteile		
CDU	25,0 %	30,7 %
DIE LINKE	14,0 %	7,7 %
SPD	8,7 %	7,1 %
GRÜNE	6,1 %	11,1 %
FDP	9,9 %	6,1 %
AfD	29,6 %	28,1 %
Sonstige	6,7 %	9,1 %

PKW nach Kraftstoff-/Energiequelle in Prozent

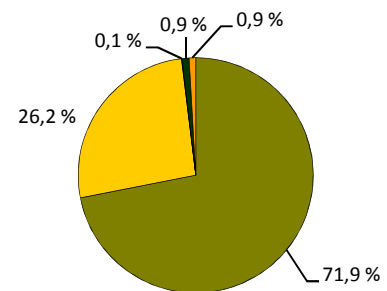

■ Benzin ■ Diesel ■ Elektro ■ Hybrid ■ Sonstige

Niederlassungen je 1.000 Einwohner

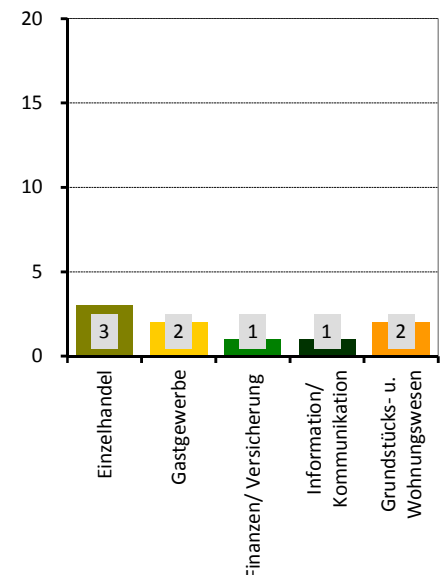

Stadtrat am 26.05.2019 in Prozent

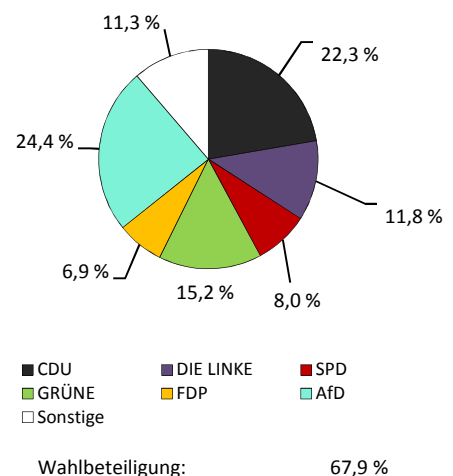

Stadtteil 99 - Altfranken/Gompitz

Flächennutzung

	in ha
Gesamtfläche	1.300
Wohnbebauung	115
Sport- und Freizeitanlagen	4
Grün- und Freiflächen	155
Parkanlagen, Zoo, Botanischer Garten	-
Wald/Gehölz	84
Verkehrsflächen	27

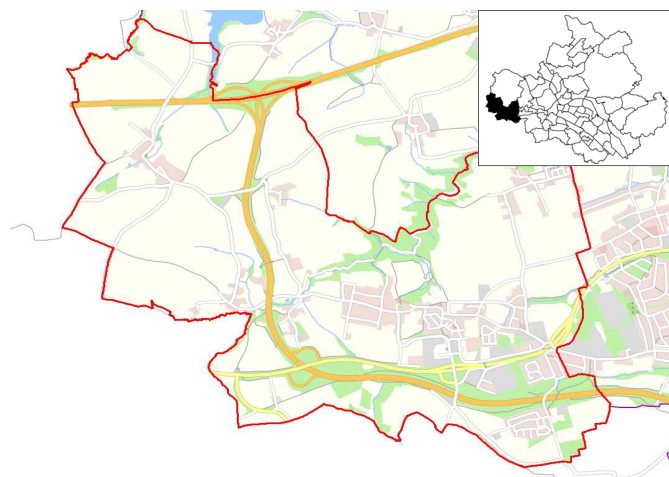

Quelle: Amt für Geodaten und Kataster 2016

Kennziffern

	1990	2000	2010	2019	2025	2030
Einwohner mit Hauptwohnung	1.458	3.811	4.085	4.380	4.400	4.500
Durchschnittsalter	.	38,9	44,3	46,8	47,8	48,4
Ausländeranteil	.	0,7	0,7	1,2	x	x
Jugendquotient	29	18	18	24	33	29
Altenquotient	25	14	24	38	50	58
durchschnittliche Haushaltsgröße	.	2,67	2,34	2,23	x	x
Einpersonenhaushalte - Anteil an allen Haushalten	.	18,9	23,7	27,2	x	x
Beschäftigte - Anteil an Erwerbsfähigen in Prozent ¹⁾	.	53,5	63,2	73,1	x	x
Arbeitslose - Anteil an Erwerbsfähigen in Prozent	.	7,0	4,3	1,3	x	x
Wohnungsleerstand in Prozent	.	12,9	6,6	5,5	x	x

Altersstruktur

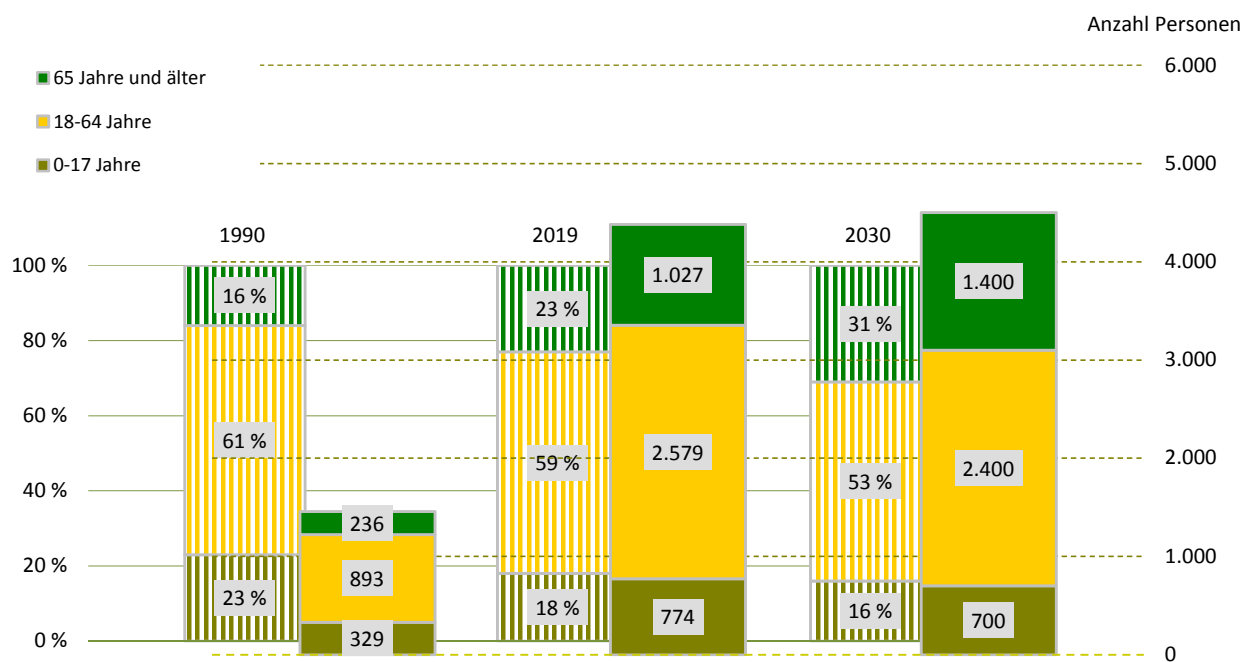

¹⁾ Daten von 2000 sind vom 30. Juni

Bevölkerungsdichte**337 Einwohner/km²****Bevölkerungsbestand****Einwohner mit Hauptwohnung****4.380**

mit einer Religionszugehörigkeit

785evangelisch¹⁾

15,6 %

römisch-katholisch¹⁾

2,3 %

Ausländer - Anteil weiblich

51

33,3 %

im Alter von 0 bis 17 Jahre

.

im Alter von 18 bis 59 Jahre

90,2 %

im Alter von 60 Jahren und älter

.

Deutsche mit Migrationshintergrund¹⁾**133**

3,0 %

weiblich

48,9 %

Erwachsene

3.606

ledig

21,7 %

verheiratet

66,1 %

geschieden

6,5 %

verwitwet

5,8 %

Bevölkerungsbewegung

bezogen auf 1.000 Einwohner mit Hauptwohnung zum 31. Dezember 2018

Geburten

3

allgemeine Fruchtbarkeit zum Halbjahr 2019

26,5

Sterbefälle

3

Geburtenüberschuss/-defizit

-

Zuzüge von außerhalb

19

Umzüge aus anderen Stadtteilen

27

Fortzüge nach außerhalb

25

Umzüge in andere Stadtteile

25

Wanderungsgewinn/-verlust

- 4

Umzüge im Stadtteil

4**Bestandsänderung**

zum Vorjahr

-20

-0,5 %

zum 31. Dezember 1990

2.922

200,4 %

Haushalte

Haushalte

1.976mit 1 Person²⁾**538**

27,2 %

männlich

49,3 %

weiblich

50,7 %

mit Kindern unter 18 Jahren²⁾**478**

24,2 %

Alleinerziehende³⁾**52**

10,9 %

¹⁾ Anteil an den Einwohnern mit Hauptwohnung²⁾ Anteil an allen Haushalten³⁾ Anteil an Haushalten mit Kindern**Lebensbaum im Vergleich mit der Gesamtstadt in Prozent**

männlich 50,3 % Anteil 49,7 % weiblich

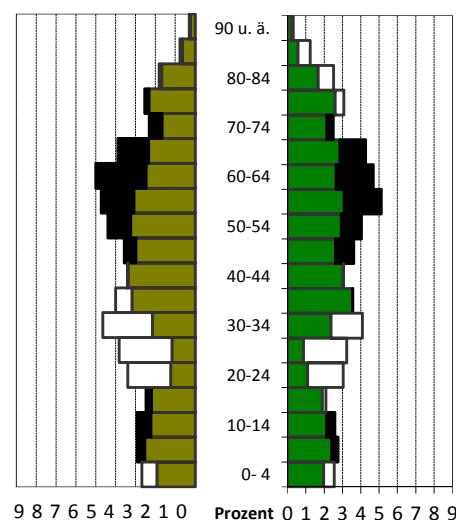
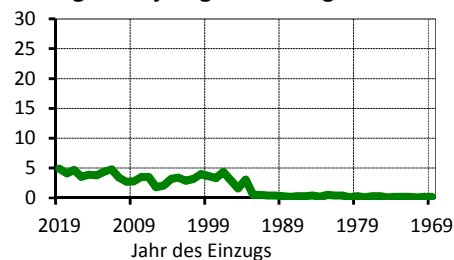
**Wohndauer in Prozent****Einzug in die jetzige Wohnung**

Mittelwert: 15,4 Jahre

Einzug 2017 bis 2019: 13,7 %

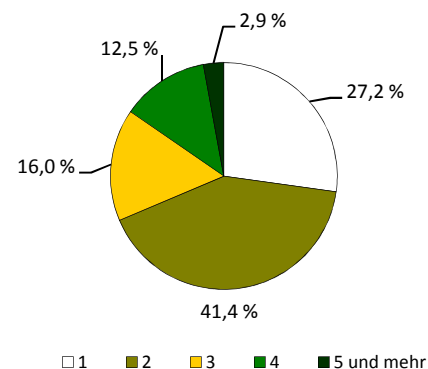
Haushalte nach der Personenzahl in Prozent

Sozialstruktur

Beschäftigte - Anteil weiblich	1.885	50,5 %
Arbeitslose - Anteil weiblich	34	55,9 %
erwerbsfähige Leistungsberechtigte ¹⁾	31	1,2 %
nicht erwerbsfähige Leistungsberechtigte ²⁾	6	0,9 %
Empfänger nach dem 3. Kapitel SGB XII	-	
Empfänger nach dem 4. Kapitel SGB XII	9	
Empfänger nach dem 7. Kapitel SGB XII	-	

Arbeitslosenanteil an den Erwerbsfähigen in Prozent

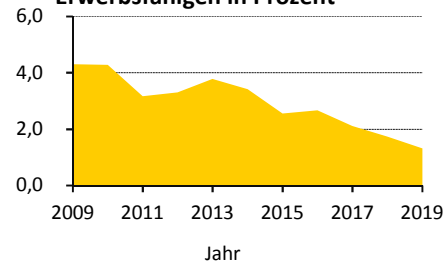

Ausgewählte Infrastruktureinrichtungen

Schulen (einschließlich Außenstellen)

Grundschulen
Oberschulen
Gymnasien
Förderschulen
Berufsschulen/Berufsschulzentren

Anzahl	Klassen	Schüler		
		insgesamt	je Klasse	Mädchenanteil
1	4	102	25,5	50,0 %
-	-	-	x	x
-	-	-	x	x
-	-	-	x	x
-	-	-	x	x

Kinder- und Jugendhilfe/-freizeiteinrichtungen	- /	-
Senioren- und Pflegeheime/Plätze	- /	-
Beherbergungsstätten (zum Beispiel Hotels)	4	
Kino und Theater/Kulturzentren	- /	-
Museen/Bibliotheken	- /	1
Kirchen	1	
Hallenbäder/Freibäder	- /	-
Sportanlagen/Sporthallen	7 /	1
Apotheken	-	
Ärzte/Zahnärzte	2 /	3

Schüler an Allgemeinbildenden Schulen je 100 Einwohner

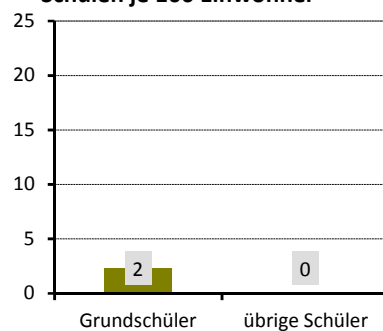

Gebäude und Wohnungen

Gebäude mit Wohnungen	1.276	
Eigenheime		91,2 %
große Wohngebäude		2,5 %
Wohnungen	2.001	
durchschnittliche Angebotsmiete	7,70 €/m²	
durchschnittliche Wohnfläche/Raumanzahl	95,9 m² /	3,8

Wohnungen nach Baujahr des Gebäudes in Prozent

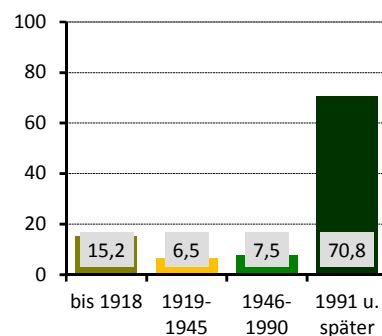

Bautätigkeit

	Genehmigungen	Fertigstellungen		
	2019	2017	2018	2019
Gebäude	14	17	9	8
Neubau von Eigenheimen	6	7	2	4
neugebaute Wohnungen	6	31	2	4
in Mehrfamilienhäusern	-	23	-	-
abgerissene Wohnungen	-	-	1	2
Wohnungen in umgebauten Gebäuden	4	5	6	2

¹⁾ nach dem SGB II - Anteil an Altersgruppe 15 bis 64 Jahre

²⁾ nach dem SGB II - Anteil an der Altersgruppe 0 bis 14 Jahre

Verkehr

zugelassene Kraftfahrzeuge	3.250	7 %
Anteil Krafträder		
Pkw insgesamt	2.762	
darunter nach Schadstoffgruppen		
rote Plakette	9	
gelbe Plakette	30	
grüne Plakette	2.675	
Privat-Pkw je 1.000 Haushalte	1.224	
Bevölkerungsanteil mit guter ÖPNV-Erreichbarkeit	94 %	

Niederlassungen (Unternehmensregister)

insgesamt	190	
in den Branchen		
Verarbeitendes Gewerbe	3	1,6 %
Baugewerbe	34	17,9 %
Einzelhandel	19	10,0 %
Kfz-Handel	12	6,3 %
Gastgewerbe	11	5,8 %
freiberufl., wissenschaftl., techn. Dienstleistungen	28	14,7 %
Information und Kommunikation	11	5,8 %
Finanz- und Versicherungsdienstleistungen	-	x
Grundstücks- und Wohnungswesen	5	2,6 %
davon mit ... sozialversicherungspflichtig Beschäftigten		
0 bis 9	166	
10 bis 24	11	
25 bis 49	6	
50 bis 99	3	
100 und mehr	4	

Wahlen

Wahl zum ...	Bundestag am 24.09.2017	Landtag am 01.09.2019
Wahlbeteiligung	87,2 %	81,9 %
Stimmenanteile		
CDU	28,4 %	35,5 %
DIE LINKE	11,7 %	6,9 %
SPD	8,4 %	5,9 %
GRÜNE	3,6 %	7,1 %
FDP	11,6 %	7,5 %
AfD	30,6 %	29,6 %
Sonstige	5,6 %	7,6 %

PKW nach Kraftstoff-/Energiequelle in Prozent

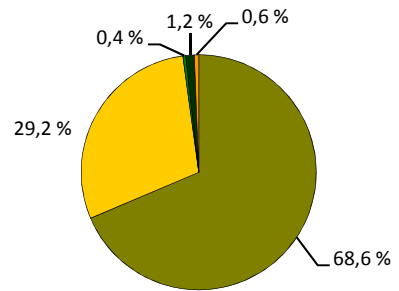

■ Benzin ■ Diesel ■ Elektro ■ Hybrid ■ Sonstige

Niederlassungen je 1.000 Einwohner

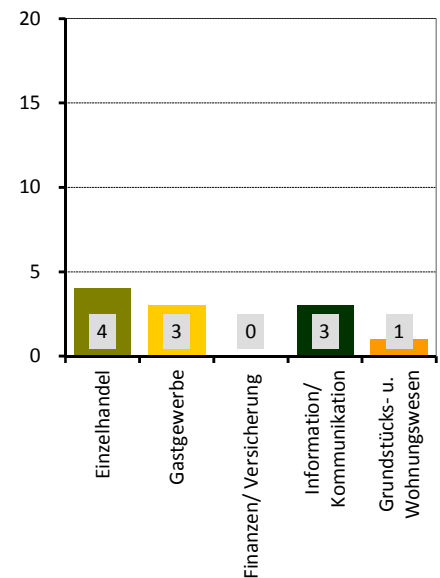

Stadtrat am 26.05.2019 in Prozent

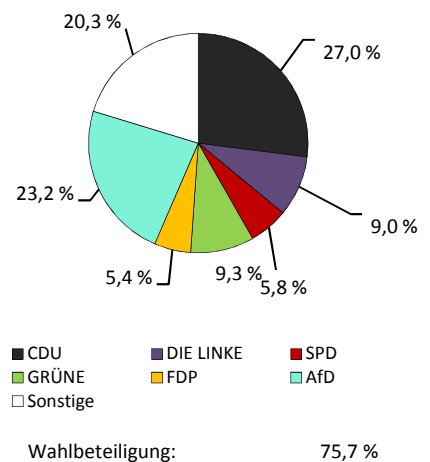

Stadtbezirk Altstadt

■ Flächennutzung

■ Gesamtfläche	in ha
■ Wohnbebauung	1.697
■ Sport- und Freizeitanlagen	277
■ Grün- und Freiflächen	68
■ Parkanlagen, Zoo, Botanischer Garten	116
■ Wald/Gehölz	196
■ Verkehrsflächen	9
	90



Quelle: Amt für Geodaten und Kataster 2016

■ Kennziffern

■ Einwohner mit Hauptwohnung	
■ Durchschnittsalter	
■ Ausländeranteil	
■ Jugendquotient	
■ Altenquotient	
■ durchschnittliche Haushaltsgröße	
■ Einpersonenhaushalte - Anteil an allen Haushalten	
■ Beschäftigte - Anteil an Erwerbsfähigen in Prozent ¹⁾	
■ Arbeitslose - Anteil an Erwerbsfähigen in Prozent	
■ Wohnungsleerstand in Prozent	

	1990	2000	2010	2019	2025	2030
Einwohner mit Hauptwohnung	57.602	48.911	51.925	60.276	62.800	65.800
Durchschnittsalter	45,5	49,6	48,7	45,4	43,5	43,5
Ausländeranteil	2,9	5,1	8,5	17,8	x	x
Jugendquotient	17	14	13	17	23	24
Altenquotient	29	50	61	46	42	38
durchschnittliche Haushaltsgröße	.	1,77	1,58	1,60	1,63	1,64
Einpersonenhaushalte - Anteil an allen Haushalten	.	48,4	58,3	60,4	60,1	59,6
Beschäftigte - Anteil an Erwerbsfähigen in Prozent ¹⁾	.	48,4	47,6	60,5	x	x
Arbeitslose - Anteil an Erwerbsfähigen in Prozent	.	12,2	10,3	5,4	x	x
Wohnungsleerstand in Prozent	.	16,8	8,1	7,0	x	x

■ Altersstruktur

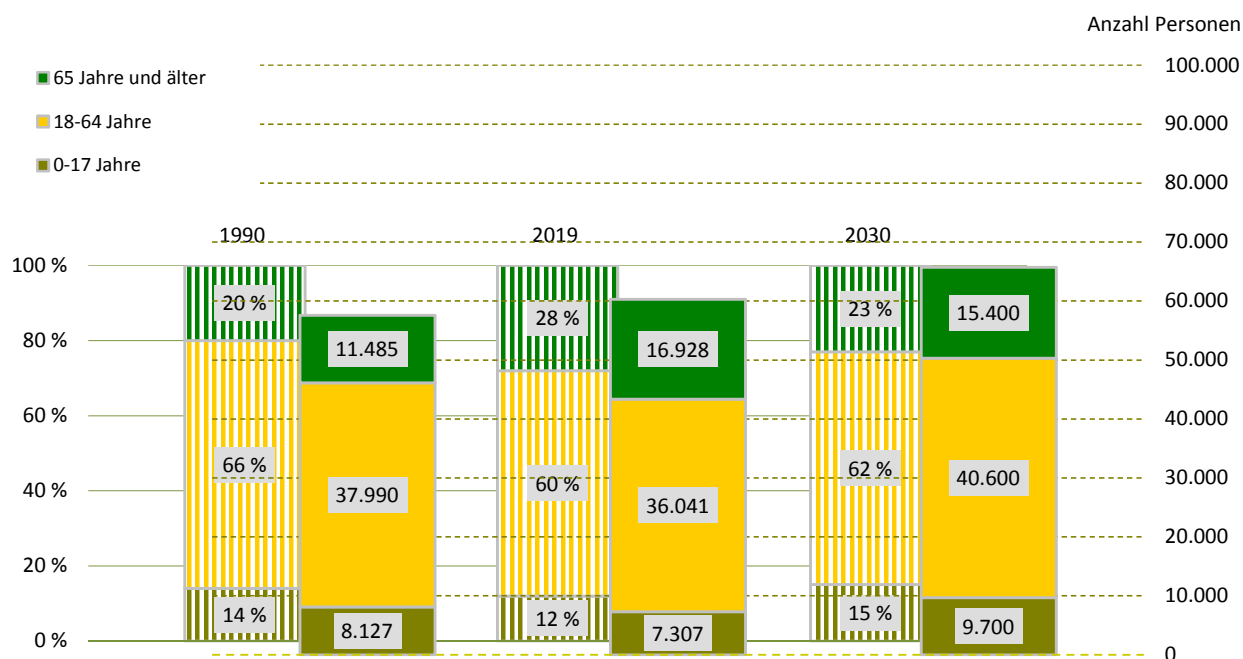

¹⁾ Daten von 2000 sind vom 30. Juni

Bevölkerungsdichte**3.551 Einwohner/km²****Bevölkerungsbestand**

Einwohner mit Hauptwohnung

60.276

mit einer Religionszugehörigkeit
evangelisch¹⁾

10.135

11,7 %

römisch-katholisch¹⁾

5,1 %

Ausländer - Anteil weiblich

10.736

44,8 %

im Alter von 0 bis 17 Jahre

17,3 %

im Alter von 18 bis 59 Jahre

77,2 %

im Alter von 60 Jahren und älter

5,5 %

Deutsche mit Migrationshintergrund¹⁾

4.082

6,8 %

weiblich

49,3 %

Erwachsene

52.969

ledig

45,8 %

verheiratet

34,8 %

geschieden

9,1 %

verwitwet

10,3 %

Bevölkerungsbewegung

bezogen auf 1.000 Einwohner mit Hauptwohnung zum 31. Dezember 2018

Geburten

11

allgemeine Fruchtbarkeit zum Halbjahr 2019

53,2

Sterbefälle

18

Geburtenüberschuss/-defizit

- 7

Zuzüge von außerhalb

111

Umzüge aus anderen Stadtteilen

81

Fortzüge nach außerhalb

84

Umzüge in andere Stadtteile

82

Wanderungsgewinn/-verlust

26

Umzüge im Stadtteil

19

Bestandsänderung

zum Vorjahr

1.080

1,8 %

zum 31. Dezember 1990

2.674

4,6 %

Haushalte

Haushalte

34.365

mit 1 Person²⁾

20.743

60,4 %

männlich

48,8 %

weiblich

51,2 %

mit Kindern unter 18 Jahren²⁾

4.468

13,0 %

Alleinerziehende³⁾

956

21,4 %

¹⁾ Anteil an den Einwohnern mit Hauptwohnung²⁾ Anteil an allen Haushalten³⁾ Anteil an Haushalten mit Kindern**Lebensbaum im Vergleich mit der Gesamtstadt in Prozent**

männlich 49,2 % Anteil 50,8 % weiblich

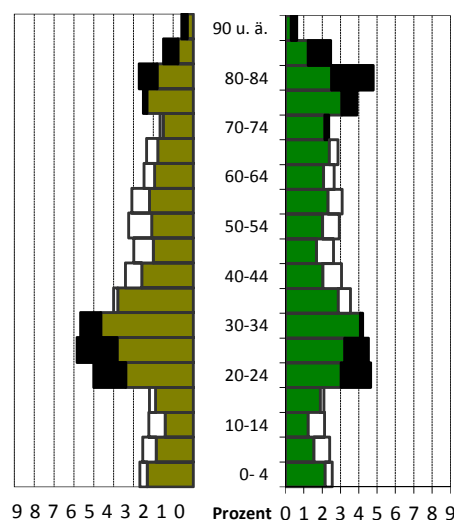
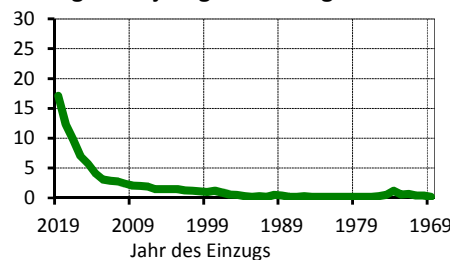
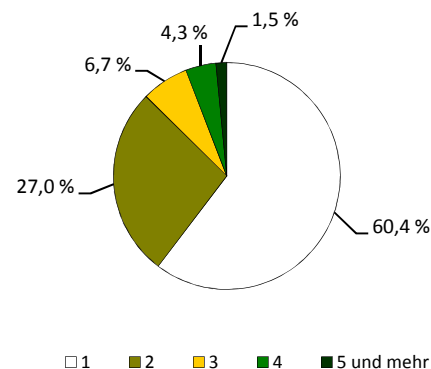
schwarz: im Ortsamtsbereich größerer Anteil
weiß: in Gesamtstadt größerer Anteil**Wohndauer in Prozent
Einzug in die jetzige Wohnung**Mittelwert: 11,1 Jahre
Einzug 2017 bis 2019: 39,2 %**Haushalte nach der Personenzahl in Prozent**

Sozialstruktur

Beschäftigte - Anteil weiblich	21.808	45,2 %
Arbeitslose - Anteil weiblich	1.953	41,7 %
erwerbsfähige Leistungsberechtigte ¹⁾	3.831	10,4 %
nicht erwerbsfähige Leistungsberechtigte ²⁾	1.431	22,5 %
Empfänger nach dem 3. Kapitel SGB XII	202	
Empfänger nach dem 4. Kapitel SGB XII	772	
Empfänger nach dem 7. Kapitel SGB XII	348	

Arbeitslosenanteil an den Erwerbsfähigen in Prozent

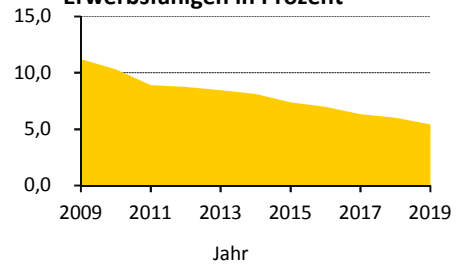

Ausgewählte Infrastruktureinrichtungen

Schulen (einschließlich Außenstellen)

Grundschulen
Oberschulen
Gymnasien
Förderschulen
Berufsschulen/Berufsschulzentren

Anzahl	Klassen	Schüler		
		insgesamt	je Klasse	Mädchenanteil
9	98	1.931	19,7	48,7 %
2	36	668	18,6	41,5 %
7	164	5.396	25,3	48,8 %
2	26	261	10,0	34,9 %
19	528	11.090	21,0	49,7 %

Kinder- und Jugendhilfe/-freizeiteinrichtungen	79 /	7
Senioren- und Pflegeheime/Plätze	19 /	2.335
Beherbergungsstätten (zum Beispiel Hotels)	70	
Kino und Theater/Kulturzentren	17 /	23
Museen/Bibliotheken	20 /	9
Kirchen	17	
Hallenbäder/Freibäder	4 /	1
Sportanlagen/Sporthallen	63 /	32
Apotheken	20	
Ärzte/Zahnärzte	321 /	37

Schüler an Allgemeinbildenden Schulen je 100 Einwohner

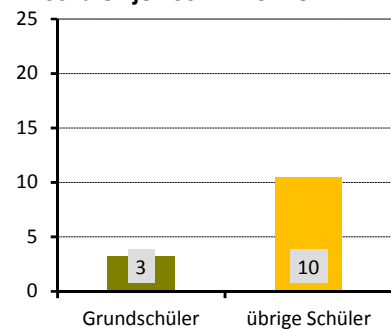

Gebäude und Wohnungen

Gebäude mit Wohnungen	2.321	
Eigenheime		6,5 %
große Wohngebäude		86,0 %
Wohnungen	34.539	
durchschnittliche Angebotsmiete	8,00 €/m²	
durchschnittliche Wohnfläche/Raumanzahl	61,7 m² /	2,5

Wohnungen nach Baujahr des Gebäudes in Prozent

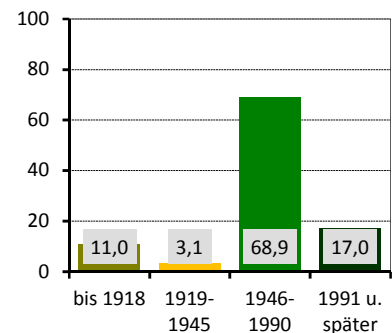

Bautätigkeit

	Genehmigungen	Fertigstellungen		
	2019	2017	2018	2019
Gebäude	102	55	89	84
Neubau von Eigenheimen	-	1	2	1
neugebaute Wohnungen	920	638	945	571
in Mehrfamilienhäusern	885	254	669	508
abgerissene Wohnungen		2	-	-
Wohnungen in umgebauten Gebäuden	1.052	184	221	459

¹⁾ nach dem SGB II - Anteil an Altersgruppe 15 bis 64 Jahre

²⁾ nach dem SGB II - Anteil an der Altersgruppe 0 bis 14 Jahre

Verkehr

zugelassene Kraftfahrzeuge	24.934	
Anteil Krafträder		4 %
Pkw insgesamt	20.884	
darunter nach Schadstoffgruppen		
rote Plakette	49	
gelbe Plakette	275	
grüne Plakette	20.372	
Privat-Pkw je 1.000 Haushalte	429	
Bevölkerungsanteil mit guter ÖPNV-Erreichbarkeit	99 %	

Niederlassungen (Unternehmensregister)

insgesamt	3.413	
in den Branchen		
Verarbeitendes Gewerbe	86	2,5 %
Baugewerbe	152	4,5 %
Einzelhandel	456	13,4 %
Kfz-Handel	57	1,7 %
Gastgewerbe	285	8,4 %
freiberufl., wissenschaftl., techn. Dienstleistungen	643	18,8 %
Information und Kommunikation	226	6,6 %
Finanz- und Versicherungsdienstleistungen	84	2,5 %
Grundstücks- und Wohnungswesen	145	4,2 %
davon mit ... sozialversicherungspflichtig Beschäftigten		
0 bis 9	2.585	
10 bis 24	388	
25 bis 49	214	
50 bis 99	124	
100 und mehr	102	

Wahlen

Wahl zum ...	Bundestag am 24.09.2017	Landtag am 01.09.2019
Wahlbeteiligung	74,4 %	67,3 %
Stimmenanteile		
CDU	23,9 %	26,3 %
DIE LINKE	20,2 %	14,9 %
SPD	11,7 %	9,0 %
GRÜNE	7,5 %	16,7 %
FDP	9,4 %	5,6 %
AfD	19,7 %	18,5 %
Sonstige	7,7 %	9,1 %

PKW nach Kraftstoff-/Energiequelle in Prozent

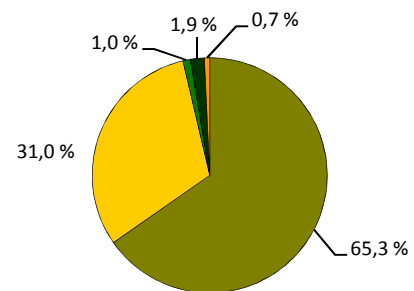

■ Benzin ■ Diesel ■ Elektro ■ Hybrid ■ Sonstige

Niederlassungen je 1.000 Einwohner

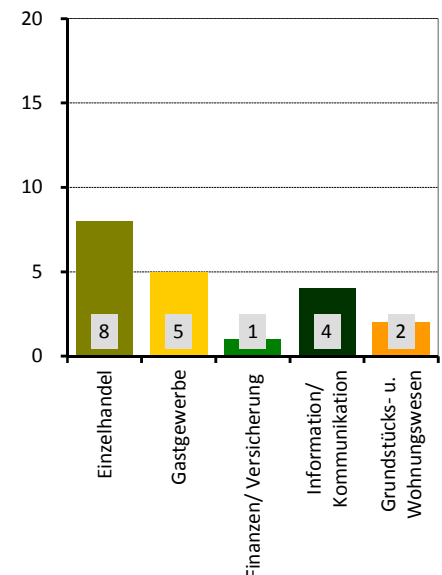

Stadtrat am 26.05.2019 in Prozent

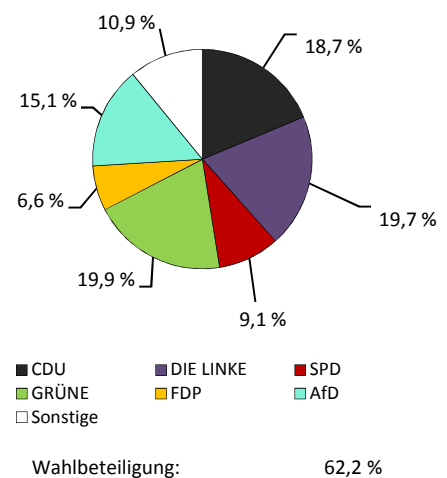

Stadtbezirk Neustadt

■ Flächennutzung

	in ha
■ Gesamtfläche	1.479
■ Wohnbebauung	292
■ Sport- und Freizeitanlagen	24
■ Grün- und Freiflächen	159
■ Parkanlagen, Zoo, Botanischer Garten	23
■ Wald/Gehölz	389
■ Verkehrsflächen	38



Quelle: Amt für Geodaten und Kataster 2016

■ Kennziffern

	1990	2000	2010	2019	2025	2030
■ Einwohner mit Hauptwohnung	35.104	32.719	44.799	51.308	54.000	56.500
■ Durchschnittsalter	35,4	36,5	35,1	35,9	36,7	37,6
■ Ausländeranteil	1,9	5,8	6,8	9,7	x	x
■ Jugendquotient	35	17	18	22	26	25
■ Altenquotient	20	15	13	13	14	16
■ durchschnittliche Haushaltsgröße	.	1,74	1,62	1,71	1,69	1,68
■ Einpersonenhaushalte - Anteil an allen Haushalten	.	56,7	63,2	60,3	60,4	60,3
■ Beschäftigte - Anteil an Erwerbsfähigen in Prozent ¹⁾	.	51,3	49,5	64,7	x	x
■ Arbeitslose - Anteil an Erwerbsfähigen in Prozent	.	12,8	8,2	4,0	x	x
■ Wohnungsleerstand in Prozent	.	27,0	10,3	7,0	x	x

■ Altersstruktur

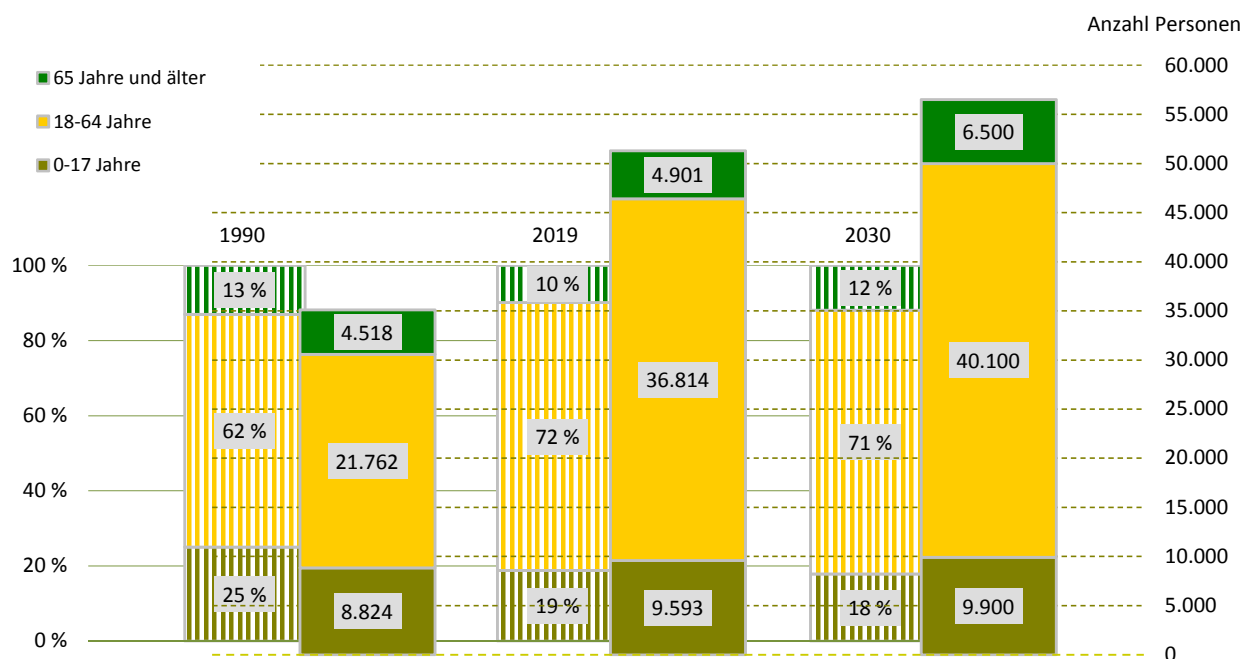

¹⁾ Daten von 2000 sind vom 30. Juni

Bevölkerungsdichte**3.470 Einwohner/km²****Bevölkerungsbestand**

Einwohner mit Hauptwohnung	51.308	
mit einer Religionszugehörigkeit	11.904	
evangelisch ¹⁾		16,5 %
römisch-katholisch ¹⁾		6,7 %
Ausländer - Anteil weiblich	4.990	43,2 %
im Alter von 0 bis 17 Jahre		10,0 %
im Alter von 18 bis 59 Jahre		85,2 %
im Alter von 60 Jahren und älter		4,9 %
Deutsche mit Migrationshintergrund ¹⁾	2.710	5,3 %
weiblich		50,6 %
Erwachsene	41.715	
ledig		60,4 %
verheiratet		29,0 %
geschieden		7,1 %
verwitwet		3,4 %

Bevölkerungsbewegung

bezogen auf 1.000 Einwohner mit Hauptwohnung zum 31. Dezember 2018

Geburten	14	
allgemeine Fruchtbarkeit zum Halbjahr 2019		55,5
Sterbefälle	5	
Geburtenüberschuss/-defizit	9	
Zuzüge von außerhalb	66	
Umzüge aus anderen Stadtteilen	79	
Fortzüge nach außerhalb	70	
Umzüge in andere Stadtteile	79	
Wanderungsgewinn/-verlust	- 4	
Umzüge im Stadtteil	24	

Bestandsänderung

zum Vorjahr	289	0,6 %
zum 31. Dezember 1990	16.204	46,2 %

Haushalte

Haushalte	29.174	
mit 1 Person ²⁾	17.591	60,3 %
männlich		58,0 %
weiblich		42,0 %
mit Kindern unter 18 Jahren ²⁾	6.043	20,7 %
Alleinerziehende ³⁾	1.402	23,2 %

¹⁾ Anteil an den Einwohnern mit Hauptwohnung²⁾ Anteil an allen Haushalten³⁾ Anteil an Haushalten mit Kindern**Lebensbaum im Vergleich mit der Gesamtstadt in Prozent**

männlich 52,2 % Anteil 47,8 % weiblich

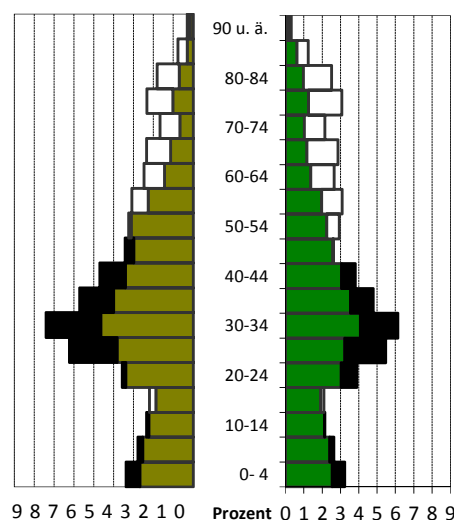

schwarz: im Ortsamtsbereich größerer Anteil
 weiß: in Gesamtstadt größerer Anteil

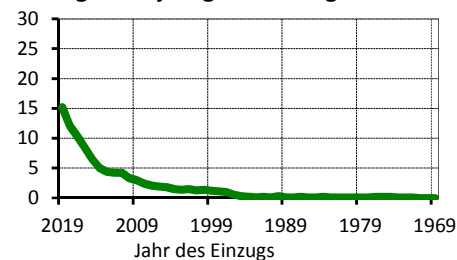
**Wohndauer in Prozent
Einzug in die jetzige Wohnung**

Mittelwert: 7,6 Jahre
 Einzug 2017 bis 2019: 37,7 %

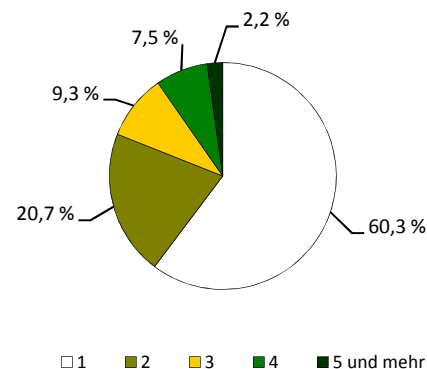
Haushalte nach der Personenzahl in Prozent

Sozialstruktur

Beschäftigte - Anteil weiblich	23.816	46,0 %
Arbeitslose - Anteil weiblich	1.474	39,5 %
erwerbsfähige Leistungsberechtigte ¹⁾	2.348	6,2 %
nicht erwerbsfähige Leistungsberechtigte ²⁾	760	9,0 %
Empfänger nach dem 3. Kapitel SGB XII	98	
Empfänger nach dem 4. Kapitel SGB XII	268	
Empfänger nach dem 7. Kapitel SGB XII	114	

Arbeitslosenanteil an den
Erwerbsfähigen in Prozent

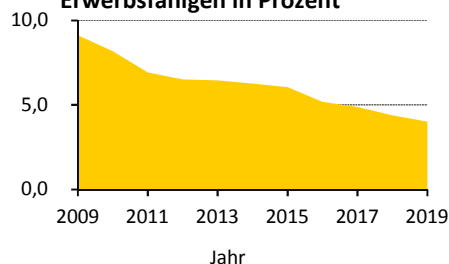

Ausgewählte Infrastruktureinrichtungen

Schulen (einschließlich Außenstellen)

Grundschulen
Oberschulen
Gymnasien
Förderschulen
Berufsschulen/Berufsschulzentren

Anzahl	Klassen	Schüler		
		insgesamt	je Klasse	Mädchenanteil
8	78	2.025	26,0	49,2 %
5	44	849	19,3	45,7 %
2	36	1.284	26,7	63,3 %
2	46	442	9,6	34,8 %
6	92	2.473	26,9	65,8 %

Kinder- und Jugendhilfe/-freizeiteinrichtungen	86 /	8
Senioren- und Pflegeheime/Plätze	9 /	521
Beherbergungsstätten (zum Beispiel Hotels)	57	
Kino und Theater/Kulturzentren	22 /	16
Museen/Bibliotheken	12 /	1
Kirchen	14	
Hallenbäder/Freibäder	2 /	-
Sportanlagen/Sporthallen	33 /	15
Apotheken	9	
Ärzte/Zahnärzte	153 /	35

Schüler an Allgemeinbildenden
Schulen je 100 Einwohner

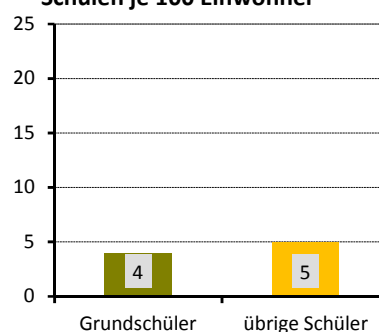

Gebäude und Wohnungen

Gebäude mit Wohnungen	3.516	
Eigenheime		20,7 %
große Wohngebäude		54,9 %
Wohnungen	27.100	
durchschnittliche Angebotsmiete	8,17 €/m²	
durchschnittliche Wohnfläche/Raumanzahl	67,6 m² /	2,6

Wohnungen nach Baujahr des
Gebäudes in Prozent

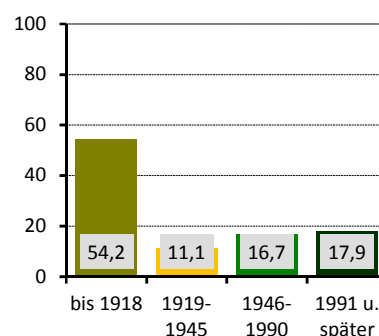

Bautätigkeit

	Genehmigungen	Fertigstellungen		
	2019	2017	2018	2019
Gebäude	61	100	57	44
Neubau von Eigenheimen	4	19	4	1
neugebaute Wohnungen	176	148	148	219
in Mehrfamilienhäusern	149	85	144	158
abgerissene Wohnungen		6	1	1
Wohnungen in umgebauten Gebäuden	199	445	188	155

¹⁾ nach dem SGB II - Anteil an Altersgruppe 15 bis 64 Jahre

²⁾ nach dem SGB II - Anteil an der Altersgruppe 0 bis 14 Jahre

Verkehr

zugelassene Kraftfahrzeuge	20.124
Anteil Krafträder	
Pkw insgesamt	16.630
darunter nach Schadstoffgruppen	
rote Plakette	148
gelbe Plakette	422
grüne Plakette	15.664
Privat-Pkw je 1.000 Haushalte	432

Bevölkerungsanteil mit guter ÖPNV-Erreichbarkeit	97 %
--	------

Niederlassungen (Unternehmensregister)

insgesamt	3.708	
in den Branchen		
Verarbeitendes Gewerbe	122	3,3 %
Baugewerbe	154	4,2 %
Einzelhandel	376	10,1 %
Kfz-Handel	44	1,2 %
Gastgewerbe	322	8,7 %
freiberufl., wissenschaftl., techn. Dienstleistungen	925	24,9 %
Information und Kommunikation	268	7,2 %
Finanz- und Versicherungsdienstleistungen	92	2,5 %
Grundstücks- und Wohnungswesen	193	5,2 %
davon mit ... sozialversicherungspflichtig Beschäftigten		
0 bis 9	3.198	
10 bis 24	290	
25 bis 49	109	
50 bis 99	59	
100 und mehr	52	

Wahlen

Wahl zum ...	Bundestag am 24.09.2017	Landtag am 01.09.2019
Wahlbeteiligung	82,6 %	78,2 %
Stimmenanteile		
CDU	16,1 %	15,7 %
DIE LINKE	26,6 %	18,0 %
SPD	10,4 %	9,3 %
GRÜNE	18,6 %	35,5 %
FDP	7,4 %	3,7 %
AfD	10,0 %	8,5 %
Sonstige	10,8 %	9,3 %

PKW nach Kraftstoff-/Energiequelle in Prozent

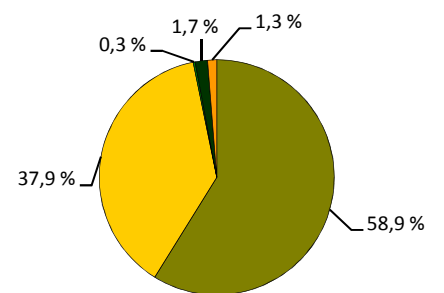

■ Benzin ■ Diesel ■ Elektro ■ Hybrid ■ Sonstige

Niederlassungen je 1.000 Einwohner

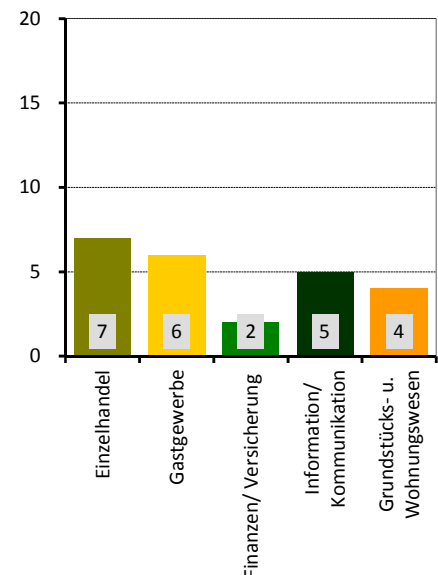

Stadtrat am 26.05.2019 in Prozent

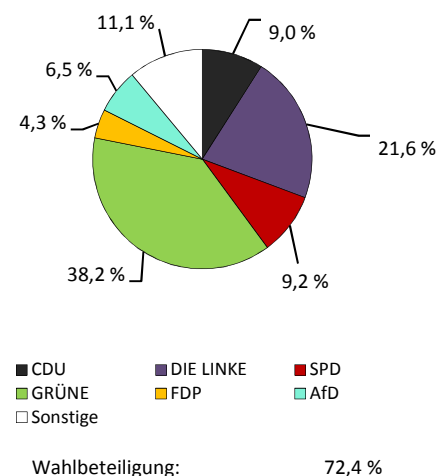

Stadtbezirk Pieschen

■ Flächennutzung

	in ha
■ Gesamtfläche	1.621
■ Wohnbebauung	435
■ Sport- und Freizeitanlagen	21
■ Grün- und Freiflächen	206
■ Parkanlagen, Zoo, Botanischer Garten	2
■ Wald/Gehölz	174
■ Verkehrsflächen	43



Quelle: Amt für Geodaten und Kataster 2016

■ Kennziffern

	1990	2000	2010	2019	2025	2030
■ Einwohner mit Hauptwohnung	44.737	41.681	50.445	53.816	56.300	58.000
■ Durchschnittsalter	40,1	40,7	39,7	40,2	40,4	40,7
■ Ausländeranteil	1,0	2,6	3,2	5,1	x	x
■ Jugendquotient	30	19	21	24	27	26
■ Altenquotient	30	24	25	24	25	27
■ durchschnittliche Haushaltsgröße	.	1,92	1,78	1,78	1,76	1,75
■ Einpersonenhaushalte - Anteil an allen Haushalten	.	45,1	52,3	54,1	54,8	54,9
■ Beschäftigte - Anteil an Erwerbsfähigen in Prozent ¹⁾	.	55,5	58,3	73,6	x	x
■ Arbeitslose - Anteil an Erwerbsfähigen in Prozent	.	13,1	10,5	4,7	x	x
■ Wohnungsleerstand in Prozent	.	26,3	10,8	6,9	x	x

■ Altersstruktur

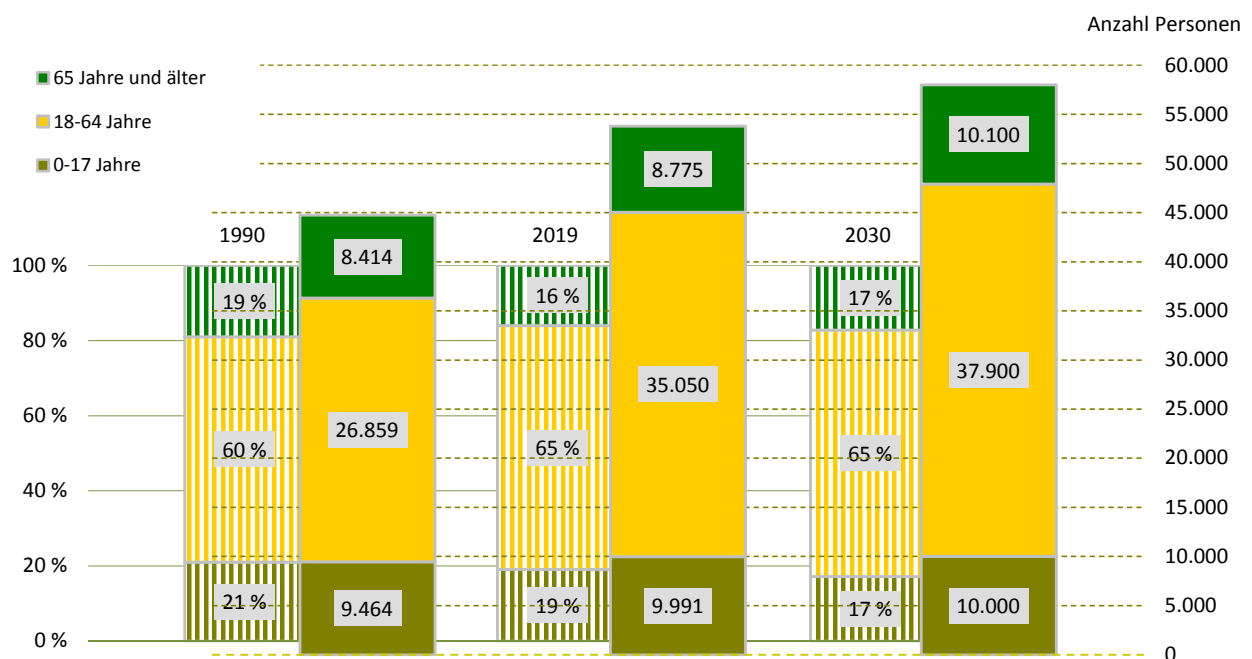

¹⁾ Daten von 2000 sind vom 30. Juni

Bevölkerungsdichte**3.320 Einwohner/km²****Bevölkerungsbestand**

Einwohner mit Hauptwohnung	53.816	
mit einer Religionszugehörigkeit	8.507	
evangelisch ¹⁾		12,2 %
römisch-katholisch ¹⁾		3,6 %
Ausländer - Anteil weiblich	2.721	46,0 %
im Alter von 0 bis 17 Jahre		11,8 %
im Alter von 18 bis 59 Jahre		80,7 %
im Alter von 60 Jahren und älter		7,5 %
Deutsche mit Migrationshintergrund ¹⁾	2.083	3,9 %
weiblich		50,6 %
Erwachsene	43.825	
ledig		46,3 %
verheiratet		38,2 %
geschieden		9,6 %
verwitwet		5,9 %

Bevölkerungsbewegung

bezogen auf 1.000 Einwohner mit Hauptwohnung zum 31. Dezember 2018

Geburten	12	
allgemeine Fruchtbarkeit zum Halbjahr 2019		56,7
Sterbefälle	7	
Geburtenüberschuss/-defizit	5	
Zuzüge von außerhalb	41	
Umzüge aus anderen Stadtteilen	54	
Fortzüge nach außerhalb	49	
Umzüge in andere Stadtteile	55	
Wanderungsgewinn/-verlust	- 9	
Umzüge im Stadtteil	16	

Bestandsänderung

zum Vorjahr	-183	-0,3 %
zum 31. Dezember 1990	9.079	20,3 %

Haushalte

Haushalte	30.067	
mit 1 Person ²⁾	16.265	54,1 %
männlich		54,2 %
weiblich		45,8 %
mit Kindern unter 18 Jahren ²⁾	6.472	21,5 %
Alleinerziehende ³⁾	1.638	25,3 %

¹⁾ Anteil an den Einwohnern mit Hauptwohnung²⁾ Anteil an allen Haushalten³⁾ Anteil an Haushalten mit Kindern**Lebensbaum im Vergleich mit der Gesamtstadt in Prozent**

männlich 50,0 % Anteil 50,0 % weiblich

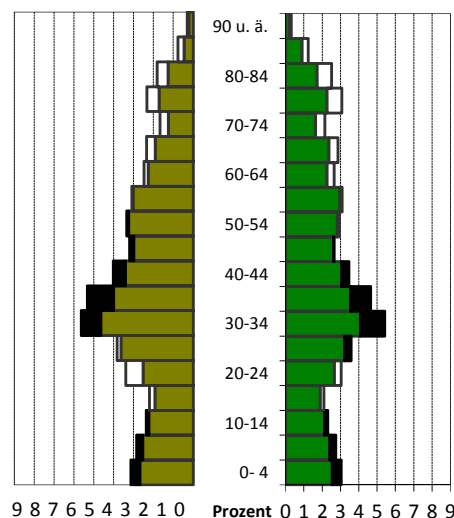

schwarz: im Ortsamtsbereich größerer Anteil
 weiß: in Gesamtstadt größerer Anteil

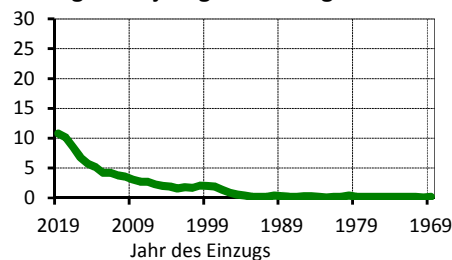
**Wohndauer in Prozent
Einzug in die jetzige Wohnung**

Mittelwert: 10,6 Jahre
 Einzug 2017 bis 2019: 29,5 %

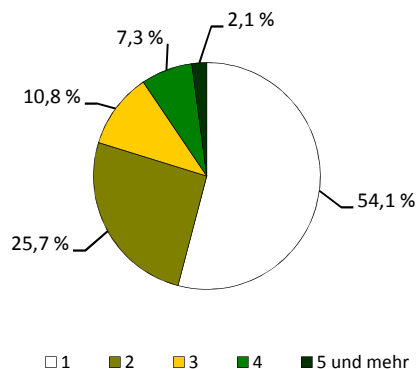
Haushalte nach der Personenzahl in Prozent

Sozialstruktur

Beschäftigte - Anteil weiblich	25.796	48,0 %
Arbeitslose - Anteil weiblich	1.650	44,0 %
erwerbsfähige Leistungsberechtigte ¹⁾	2.733	7,6 %
nicht erwerbsfähige Leistungsberechtigte ²⁾	1.016	11,5 %
Empfänger nach dem 3. Kapitel SGB XII	67	
Empfänger nach dem 4. Kapitel SGB XII	293	
Empfänger nach dem 7. Kapitel SGB XII	90	

Arbeitslosenanteil an den
Erwerbsfähigen in Prozent

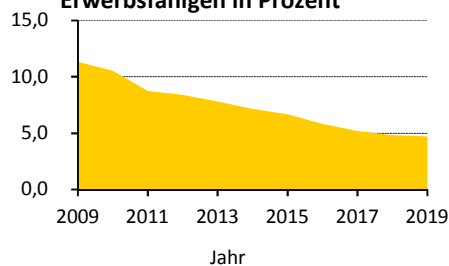

Ausgewählte Infrastruktureinrichtungen

Schulen (einschließlich Außenstellen)

Grundschulen
Oberschulen
Gymnasien
Förderschulen
Berufsschulen/Berufsschulzentren

Anzahl	Klassen	Schüler		
		insgesamt	je Klasse	Mädchenanteil
8	97	2.245	23,1	48,8 %
4	63	1.608	25,5	48,1 %
3	63	1.968	25,9	52,8 %
2	38	336	8,8	36,3 %
2	116	2.036	17,6	73,4 %

Kinder- und Jugendhilfe/-freizeiteinrichtungen	53 /	7
Senioren- und Pflegeheime/Plätze	4 /	247
Beherbergungsstätten (zum Beispiel Hotels)	36	
Kino und Theater/Kulturzentren	4 /	4
Museen/Bibliotheken	2 /	2
Kirchen	13	
Hallenbäder/Freibäder	- /	-
Sportanlagen/Sporthallen	32 /	15
Apotheken	10	
Ärzte/Zahnärzte	110 /	29

Schüler an Allgemeinbildenden
Schulen je 100 Einwohner

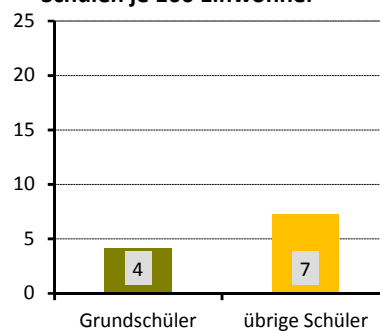

Wohnungen nach Baujahr des
Gebäudes in Prozent

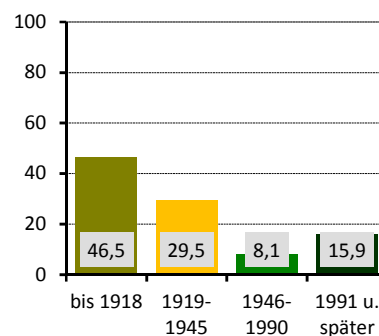

Gebäude und Wohnungen

Gebäude mit Wohnungen	5.211	
Eigenheime		35,8 %
große Wohngebäude		39,1 %
Wohnungen	29.510	
durchschnittliche Angebotsmiete	7,50 €/m²	
durchschnittliche Wohnfläche/Raumanzahl	65,8 m² /	2,7

Bautätigkeit

	Genehmigungen	Fertigstellungen		
	2019	2017	2018	2019
Gebäude	115	79	60	56
Neubau von Eigenheimen	13	27	14	10
neugebaute Wohnungen	393	213	142	117
in Mehrfamilienhäusern	379	186	128	107
abgerissene Wohnungen		1	6	1
Wohnungen in umgebauten Gebäuden	501	172	159	145

¹⁾ nach dem SGB II - Anteil an Altersgruppe 15 bis 64 Jahre

²⁾ nach dem SGB II - Anteil an der Altersgruppe 0 bis 14 Jahre

Verkehr

zugelassene Kraftfahrzeuge	26.224	6 %
Anteil Krafträder		
Pkw insgesamt	21.773	
darunter nach Schadstoffgruppen		
rote Plakette	103	
gelbe Plakette	402	
grüne Plakette	20.924	
Privat-Pkw je 1.000 Haushalte	619	
Bevölkerungsanteil mit guter ÖPNV-Erreichbarkeit	97 %	

Niederlassungen (Unternehmensregister)

insgesamt	2.292	
in den Branchen		
Verarbeitendes Gewerbe	91	4,0 %
Baugewerbe	295	12,9 %
Einzelhandel	258	11,3 %
Kfz-Handel	74	3,2 %
Gastgewerbe	132	5,8 %
freiberufl., wissenschaftl., techn. Dienstleistungen	327	14,3 %
Information und Kommunikation	97	4,2 %
Finanz- und Versicherungsdienstleistungen	44	1,9 %
Grundstücks- und Wohnungswesen	104	4,5 %
davon mit ... sozialversicherungspflichtig Beschäftigten		
0 bis 9	1.989	
10 bis 24	149	
25 bis 49	78	
50 bis 99	33	
100 und mehr	43	

Wahlen

Wahl zum ...	Bundestag am 24.09.2017	Landtag am 01.09.2019
Wahlbeteiligung	76,7 %	68,4 %
Stimmenanteile		
CDU	21,8 %	23,4 %
DIE LINKE	19,0 %	13,0 %
SPD	9,8 %	8,4 %
GRÜNE	8,4 %	17,4 %
FDP	8,5 %	5,5 %
AfD	22,7 %	20,7 %
Sonstige	9,7 %	11,6 %

PKW nach Kraftstoff-/Energiequelle in Prozent

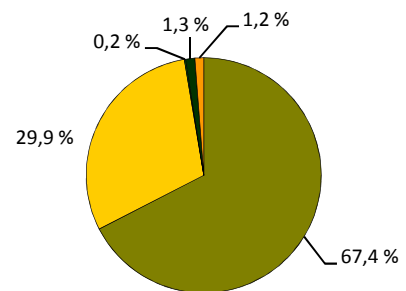

■ Benzin ■ Diesel ■ Elektro ■ Hybrid ■ Sonstige

Niederlassungen je 1.000 Einwohner

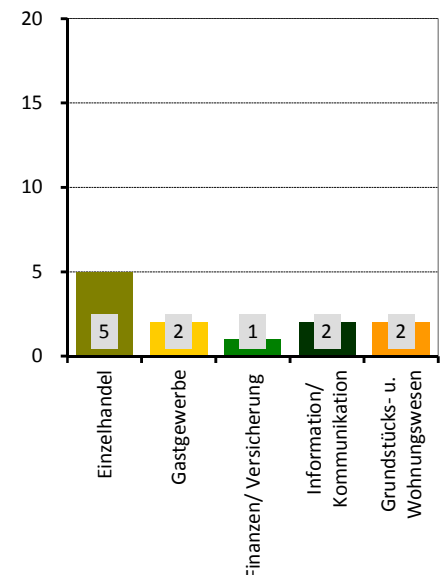

Stadtrat am 26.05.2019 in Prozent

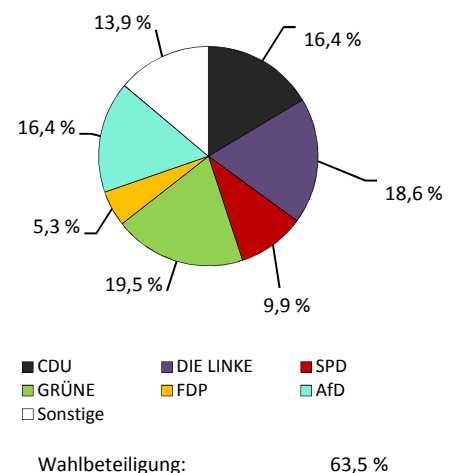

Stadtbezirk Klotzsche

■ Flächennutzung

	in ha
■ Gesamtfläche	2.707
■ Wohnbebauung	420
■ Sport- und Freizeitanlagen	17
■ Grün- und Freiflächen	145
■ Parkanlagen, Zoo, Botanischer Garten	4
■ Wald/Gehölz	820
■ Verkehrsflächen	274



Quelle: Amt für Geodaten und Kataster 2016

■ Kennziffern

■ Einwohner mit Hauptwohnung	
■ Durchschnittsalter	
■ Ausländeranteil	
■ Jugendquotient	
■ Altenquotient	
■ durchschnittliche Haushaltsgröße	
■ Einpersonenhaushalte - Anteil an allen Haushalten	
■ Beschäftigte - Anteil an Erwerbsfähigen in Prozent ¹⁾	
■ Arbeitslose - Anteil an Erwerbsfähigen in Prozent	
■ Wohnungsleerstand in Prozent	

	1990	2000	2010	2019	2025	2030
Einwohner mit Hauptwohnung	18.171	18.983	20.101	21.030	21.100	21.100
Durchschnittsalter	38,6	42,4	44,9	46,5	46,6	46,8
Ausländeranteil	1,0	1,6	2,1	2,8	x	x
Jugendquotient	30	19	22	25	30	29
Altenquotient	22	24	37	43	47	48
durchschnittliche Haushaltsgröße	.	2,21	2,03	1,99	1,97	1,96
Einpersonenhaushalte - Anteil an allen Haushalten	.	33,9	39,4	42,4	42,5	43,5
Beschäftigte - Anteil an Erwerbsfähigen in Prozent ¹⁾	.	58,4	63,3	73,2	x	x
Arbeitslose - Anteil an Erwerbsfähigen in Prozent	.	9,0	6,2	2,9	x	x
Wohnungsleerstand in Prozent	.	14,9	8,7	7,7	x	x

■ Altersstruktur

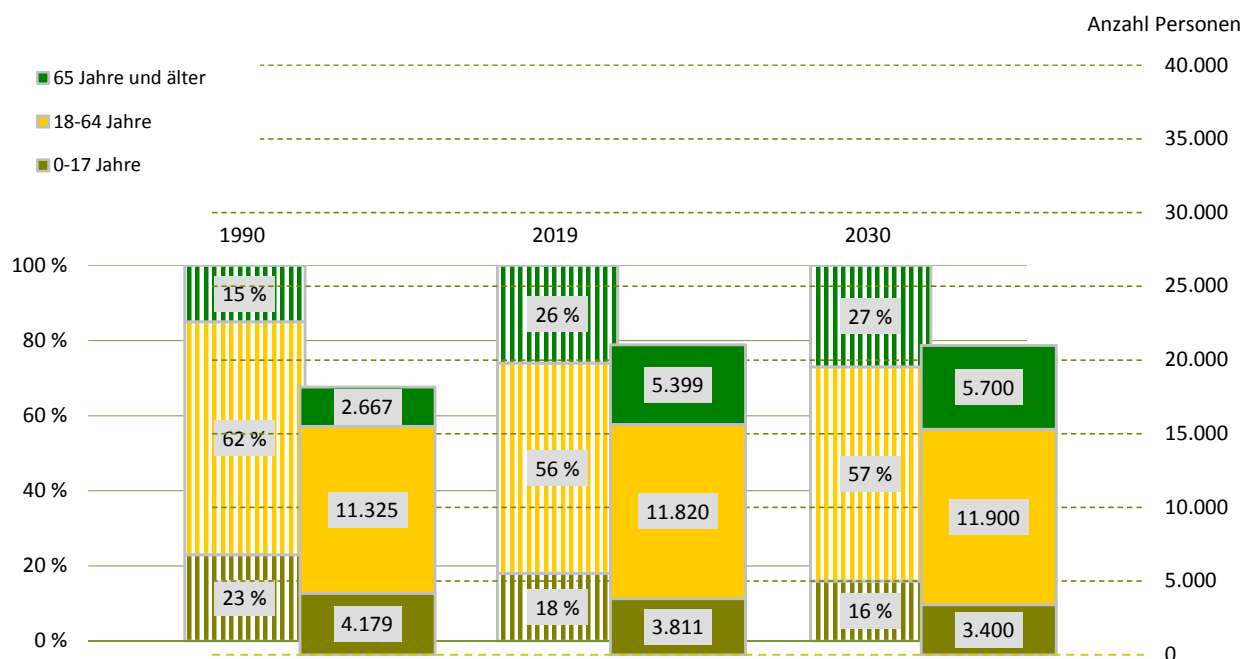

¹⁾ Daten von 2000 sind vom 30. Juni

Bevölkerungsdichte

(ohne die Fläche der Stadtteile 33 und 34)

1.451 Einwohner/km²

Bevölkerungsbestand

Einwohner mit Hauptwohnung

21.030

mit einer Religionszugehörigkeit

4.120

evangelisch¹⁾

15,2 %

römisch-katholisch¹⁾

4,4 %

Ausländer - Anteil weiblich

594

43,8 %

im Alter von 0 bis 17 Jahre

15,3 %

im Alter von 18 bis 59 Jahre

76,1 %

im Alter von 60 Jahren und älter

8,6 %

Deutsche mit Migrationshintergrund¹⁾

680

3,2 %

weiblich

49,4 %

Erwachsene

17.219

ledig

28,2 %

verheiratet

54,0 %

geschieden

9,2 %

verwitwet

8,6 %

Bevölkerungsbewegung

bezogen auf 1.000 Einwohner mit Hauptwohnung zum 31. Dezember 2018

Geburten

8

allgemeine Fruchtbarkeit zum Halbjahr 2019

52,1

Sterbefälle

12

Geburtenüberschuss/-defizit

- 4

Zuzüge von außerhalb

29

Umzüge aus anderen Stadtteilen

33

Fortzüge nach außerhalb

31

Umzüge in andere Stadtteile

27

Wanderungsgewinn/-verlust

4

Umzüge im Stadtteil

19

Bestandsänderung

zum Vorjahr

-6

0,0 %

zum 31. Dezember 1990

2.859

15,7 %

Haushalte

Haushalte

10.446

mit 1 Person²⁾

4.433

42,4 %

männlich

52,1 %

weiblich

47,9 %

mit Kindern unter 18 Jahren²⁾

2.345

22,4 %

Alleinerziehende³⁾

440

18,8 %

¹⁾ Anteil an den Einwohnern mit Hauptwohnung

²⁾ Anteil an allen Haushalten

³⁾ Anteil an Haushalten mit Kindern

Lebensbaum im Vergleich mit der Gesamtstadt in Prozent

männlich 49,8 % Anteil 50,2 % weiblich

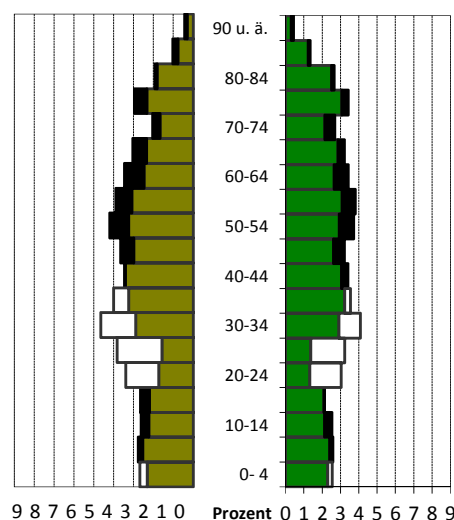

schwarz: im Ortsamtsbereich größerer Anteil

weiß: in Gesamtstadt größerer Anteil

Wohndauer in Prozent Einzug in die jetzige Wohnung

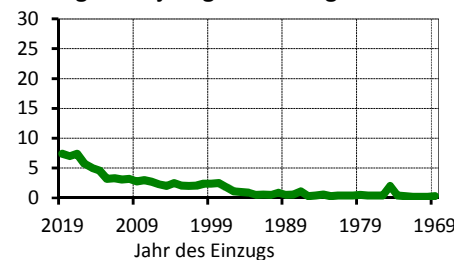

Mittelwert: 14,8 Jahre

Einzug 2017 bis 2019: 21,8 %

Haushalte nach der Personenzahl in Prozent

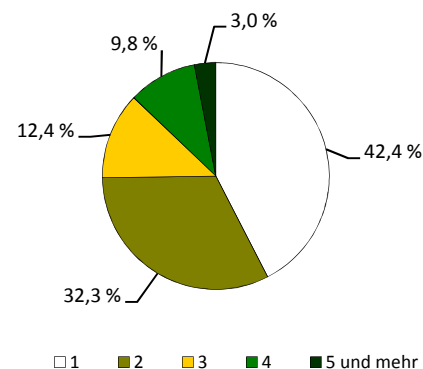

Sozialstruktur

Beschäftigte - Anteil weiblich	8.647	48,9 %
Arbeitslose - Anteil weiblich	346	43,6 %
erwerbsfähige Leistungsberechtigte ¹⁾	476	3,8 %
nicht erwerbsfähige Leistungsberechtigte ²⁾	132	4,2 %
Empfänger nach dem 3. Kapitel SGB XII	22	
Empfänger nach dem 4. Kapitel SGB XII	51	
Empfänger nach dem 7. Kapitel SGB XII	17	

Arbeitslosenanteil an den Erwerbsfähigen in Prozent

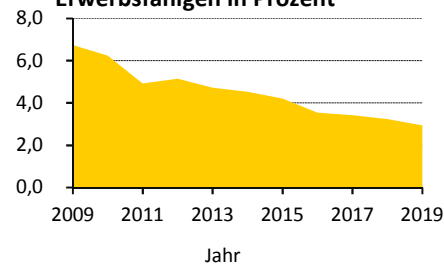

Ausgewählte Infrastruktureinrichtungen

Schulen (einschließlich Außenstellen)

Grundschulen
Oberschulen
Gymnasien
Förderschulen
Berufsschulen/Berufsschulzentren

Anzahl	Klassen	Schüler		
		insgesamt	je Klasse	Mädchenanteil
5	44	973	22,1	49,0 %
1	14	352	25,1	50,3 %
-	-	-	x	x
-	-	-	x	x
-	-	-	x	x

Kinder- und Jugendhilfe/-freizeiteinrichtungen	18 /	2
Senioren- und Pflegeheime/Plätze	6 /	341
Beherbergungsstätten (zum Beispiel Hotels)	18	
Kino und Theater/Kulturzentren	1 /	1
Museen/Bibliotheken	- /	1
Kirchen	7	
Hallenbäder/Freibäder	1 /	-
Sportanlagen/Sporthallen	13 /	9
Apotheken	5	
Ärzte/Zahnärzte	50 /	13

Schüler an Allgemeinbildenden Schulen je 100 Einwohner

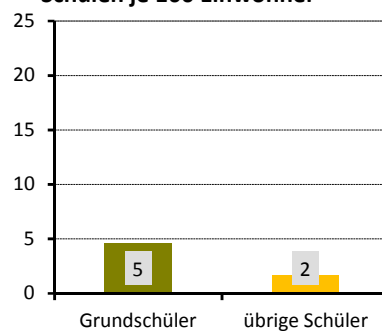

Wohnungen nach Baujahr des Gebäudes in Prozent

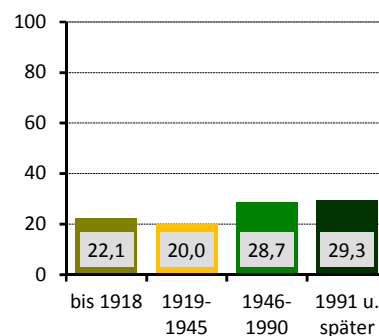

Gebäude und Wohnungen

Gebäude mit Wohnungen	4.230	
Eigenheime		79,1 %
große Wohngebäude		8,4 %
Wohnungen	11.083	
durchschnittliche Angebotsmiete	7,59 €/m²	
durchschnittliche Wohnfläche/Raumanzahl	77,1 m² /	3,1

Bautätigkeit

	Genehmigungen	Fertigstellungen		
	2019	2017	2018	2019
Gebäude	88	111	63	47
Neubau von Eigenheimen	41	72	40	18
neugebaute Wohnungen	101	146	119	42
in Mehrfamilienhäusern	59	5	77	23
abgerissene Wohnungen		4	1	-
Wohnungen in umgebauten Gebäuden	35	83	15	34

¹⁾ nach dem SGB II - Anteil an Altersgruppe 15 bis 64 Jahre

²⁾ nach dem SGB II - Anteil an der Altersgruppe 0 bis 14 Jahre

Verkehr

zugelassene Kraftfahrzeuge	13.664	
Anteil Krafträder		6 %
Pkw insgesamt	11.285	
darunter nach Schadstoffgruppen		
rote Plakette	30	
gelbe Plakette	169	
grüne Plakette	10.893	
Privat-Pkw je 1.000 Haushalte	891	
Bevölkerungsanteil mit guter ÖPNV-Erreichbarkeit		94 %

Niederlassungen (Unternehmensregister)

insgesamt	1.141	
in den Branchen		
Verarbeitendes Gewerbe	107	9,4 %
Baugewerbe	124	10,9 %
Einzelhandel	75	6,6 %
Kfz-Handel	23	2,0 %
Gastgewerbe	48	4,2 %
freiberufl., wissenschaftl., techn. Dienstleistungen	229	20,1 %
Information und Kommunikation	55	4,8 %
Finanz- und Versicherungsdienstleistungen	20	1,8 %
Grundstücks- und Wohnungswesen	30	2,6 %
davon mit ... sozialversicherungspflichtig Beschäftigten		
0 bis 9	932	
10 bis 24	87	
25 bis 49	43	
50 bis 99	41	
100 und mehr	38	

Wahlen

Wahl zum ...	Bundestag am 24.09.2017	Landtag am 01.09.2019
Wahlbeteiligung	82,7 %	76,6 %
Stimmenanteile		
CDU	26,3 %	30,0 %
DIE LINKE	15,4 %	8,7 %
SPD	9,0 %	7,3 %
GRÜNE	7,1 %	12,1 %
FDP	10,7 %	12,1 %
AfD	25,6 %	22,7 %
Sonstige	6,0 %	7,2 %

PKW nach Kraftstoff-/Energiequelle in Prozent

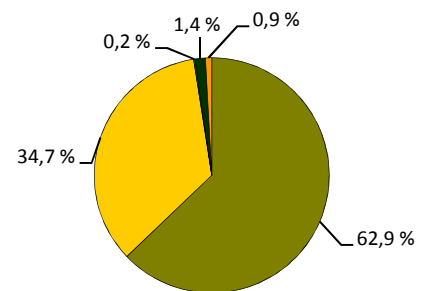

■ Benzin ■ Diesel ■ Elektro ■ Hybrid ■ Sonstige

Niederlassungen je 1.000 Einwohner

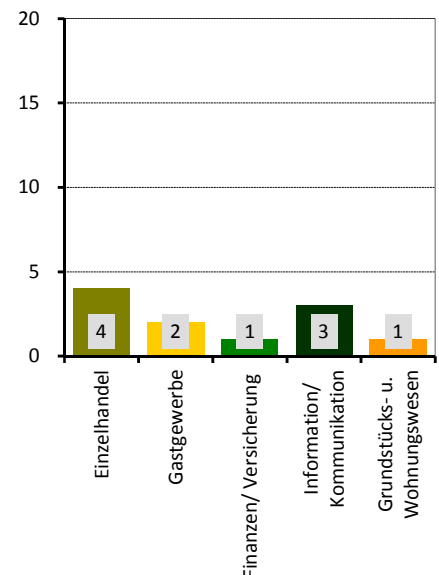

Stadtrat am 26.05.2019 in Prozent

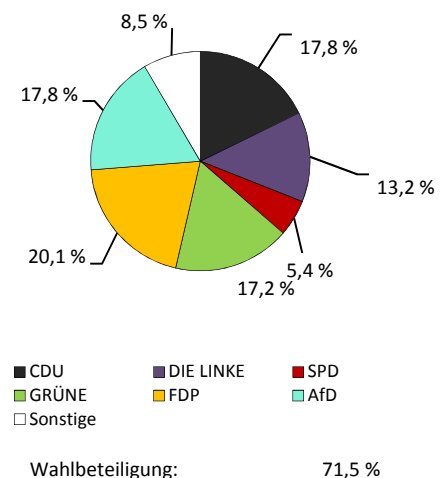

Stadtbezirk Loschwitz

■ Flächennutzung

	in ha
■ Gesamtfläche	6.880
■ Wohnbebauung	557
■ Sport- und Freizeitanlagen	29
■ Grün- und Freiflächen	185
■ Parkanlagen, Zoo, Botanischer Garten	40
■ Wald/Gehölz	5.203
■ Verkehrsflächen	6



Quelle: Amt für Geodaten und Kataster 2016

■ Kennziffern

	1990	2000	2010	2019	2025	2030
■ Einwohner mit Hauptwohnung	17.519	17.631	19.647	20.638	20.900	20.600
■ Durchschnittsalter	42,2	43,9	45,3	46,6	46,8	47,0
■ Ausländeranteil	0,8	3,1	2,2	3,1	x	x
■ Jugendquotient	26	18	25	28	31	29
■ Altenquotient	31	29	42	45	46	48
■ durchschnittliche Haushaltsgröße	.	2,22	2,11	2,12	2,09	2,08
■ Einpersonenhaushalte - Anteil an allen Haushalten	.	34,0	36,4	37,2	38,0	38,2
■ Beschäftigte - Anteil an Erwerbsfähigen in Prozent ¹⁾	.	50,6	54,2	64,6	x	x
■ Arbeitslose - Anteil an Erwerbsfähigen in Prozent	.	8,1	4,3	1,9	x	x
■ Wohnungsleerstand in Prozent	.	20,7	13,3	10,9	x	x

■ Altersstruktur

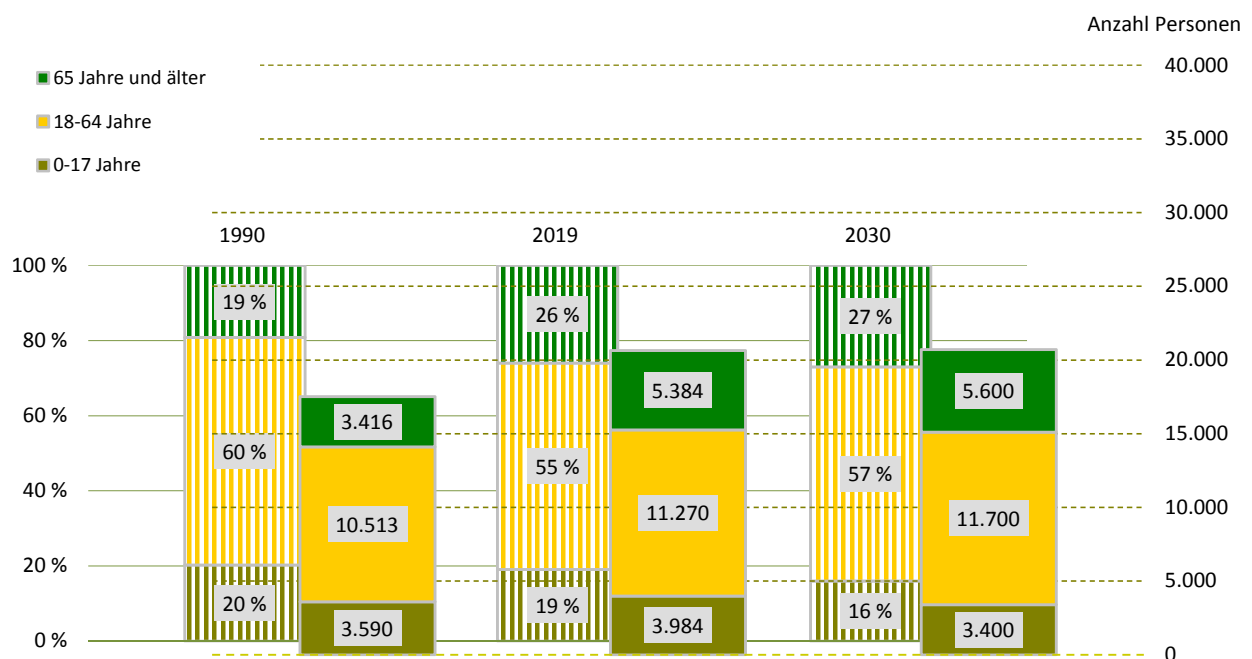

¹⁾ Daten von 2000 sind vom 30. Juni

Bevölkerungsdichte

(ohne die Fläche des Stadtteils 44)

1.009 Einwohner/km²**Bevölkerungsbestand****Einwohner mit Hauptwohnung**

20.638

mit einer Religionszugehörigkeit

6.096

evangelisch¹⁾

23,5 %

römisch-katholisch¹⁾

6,0 %

Ausländer - Anteil weiblich

637

49,1 %

im Alter von 0 bis 17 Jahre

11,3 %

im Alter von 18 bis 59 Jahre

78,6 %

im Alter von 60 Jahren und älter

10,0 %

Deutsche mit Migrationshintergrund¹⁾

642

3,1 %

weiblich

55,9 %

Erwachsene

16.654

ledig

26,2 %

verheiratet

56,0 %

geschieden

9,5 %

verwitwet

8,2 %

Bevölkerungsbewegung

bezogen auf 1.000 Einwohner mit Hauptwohnung zum 31. Dezember 2018

Geburten

8

allgemeine Fruchtbarkeit zum Halbjahr 2019

55,2

Sterbefälle

11

Geburtenüberschuss/-defizit

- 3

Zuzüge von außerhalb

31

Umzüge aus anderen Stadtteilen

45

Fortzüge nach außerhalb

35

Umzüge in andere Stadtteile

39

Wanderungsgewinn/-verlust

2

Umzüge im Stadtteil

11

Bestandsänderung**zum Vorjahr**

12

0,1 %

zum 31. Dezember 1990

3.119

17,8 %

Haushalte**Haushalte**

9.656

mit 1 Person²⁾

3.595

37,2 %

männlich

45,3 %

weiblich

54,7 %

mit Kindern unter 18 Jahren²⁾

2.397

24,8 %

Alleinerziehende³⁾

391

16,3 %

¹⁾ Anteil an den Einwohnern mit Hauptwohnung²⁾ Anteil an allen Haushalten³⁾ Anteil an Haushalten mit Kindern**Lebensbaum im Vergleich mit der Gesamtstadt in Prozent**

männlich 48,1 % Anteil 51,9 % weiblich

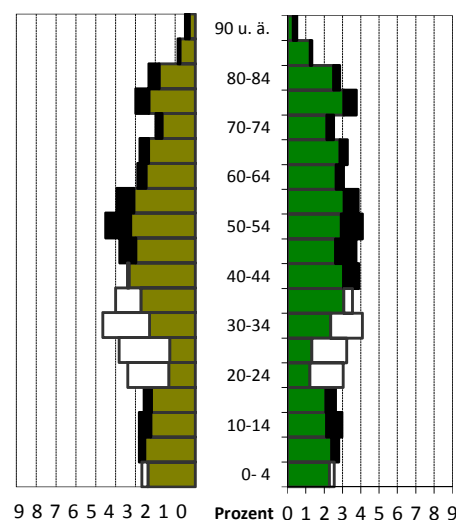
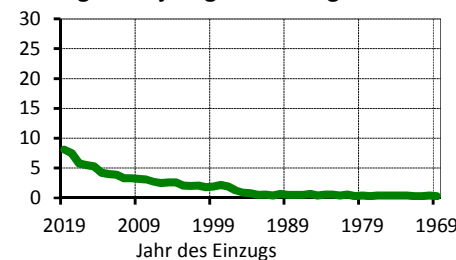
**Wohndauer in Prozent
Einzug in die jetzige Wohnung**

Mittelwert: 14,3 Jahre

Einzug 2017 bis 2019: 21,4 %

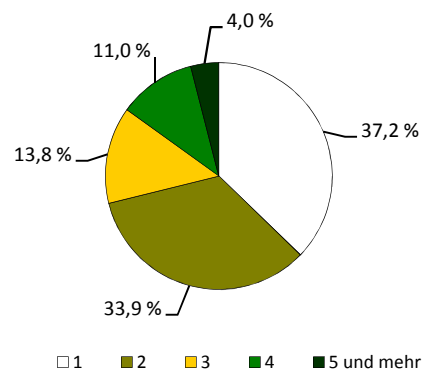
Haushalte nach der Personenzahl in Prozent

Sozialstruktur

Beschäftigte - Anteil weiblich	7.285	52,0 %
Arbeitslose - Anteil weiblich	214	46,7 %
erwerbsfähige Leistungsberechtigte ¹⁾	236	2,0 %
nicht erwerbsfähige Leistungsberechtigte ²⁾	64	1,9 %
Empfänger nach dem 3. Kapitel SGB XII	13	
Empfänger nach dem 4. Kapitel SGB XII	31	
Empfänger nach dem 7. Kapitel SGB XII	21	

Arbeitslosenanteil an den
Erwerbsfähigen in Prozent

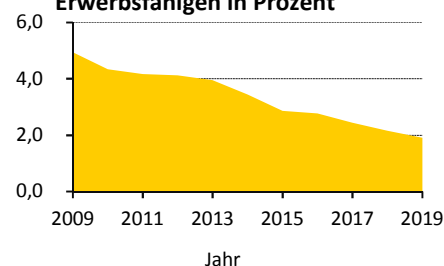

Ausgewählte Infrastruktureinrichtungen

Schulen (einschließlich Außenstellen)

Grundschulen
Oberschulen
Gymnasien
Förderschulen
Berufsschulen/Berufsschulzentren

Anzahl	Klassen	Schüler		
		insgesamt	je Klasse	Mädchenanteil
5	36	918	25,5	51,0 %
3	30	780	26,0	44,4 %
1	36	1.256	26,8	54,3 %
-	-	-	x	x
1	3	37	12,3	29,7 %

Kinder- und Jugendhilfe/-freizeiteinrichtungen	16 /	-
Senioren- und Pflegeheime/Plätze	7 /	334
Beherbergungsstätten (zum Beispiel Hotels)	53	
Kino und Theater/Kulturzentren	4 /	4
Museen/Bibliotheken	6 /	1
Kirchen	12	
Hallenbäder/Freibäder	1 /	-
Sportanlagen/Sporthallen	27 /	7
Apotheken	5	
Ärzte/Zahnärzte	58 /	10

Schüler an Allgemeinbildenden
Schulen je 100 Einwohner

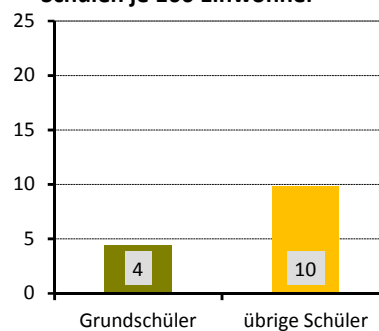

Gebäude und Wohnungen

Gebäude mit Wohnungen	4.714	
Eigenheime		74,1 %
große Wohngebäude		5,3 %
Wohnungen	10.521	
durchschnittliche Angebotsmiete	8,80 €/m²	
durchschnittliche Wohnfläche/Raumanzahl	95,2 m² /	3,5

Wohnungen nach Baujahr des
Gebäudes in Prozent

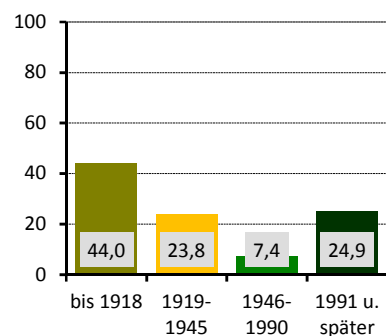

Bautätigkeit

	Genehmigungen	Fertigstellungen		
	2019	2017	2018	2019
Gebäude	67	51	67	60
Neubau von Eigenheimen	22	10	18	13
neugebaute Wohnungen	27	16	65	31
in Mehrfamilienhäusern	5	3	42	16
abgerissene Wohnungen		5	4	6
Wohnungen in umgebauten Gebäuden	102	93	110	111

¹⁾ nach dem SGB II - Anteil an Altersgruppe 15 bis 64 Jahre

²⁾ nach dem SGB II - Anteil an der Altersgruppe 0 bis 14 Jahre

Verkehr

zugelassene Kraftfahrzeuge	11.680	
Anteil Krafträder		7 %
Pkw insgesamt	10.276	
darunter nach Schadstoffgruppen		
rote Plakette	64	
gelbe Plakette	215	
grüne Plakette	9.701	
Privat-Pkw je 1.000 Haushalte	985	
Bevölkerungsanteil mit guter ÖPNV-Erreichbarkeit		89 %

Niederlassungen (Unternehmensregister)

insgesamt	1.189	
in den Branchen		
Verarbeitendes Gewerbe	56	4,7 %
Baugewerbe	98	8,2 %
Einzelhandel	87	7,3 %
Kfz-Handel	12	1,0 %
Gastgewerbe	68	5,7 %
freiberufl., wissenschaftl., techn. Dienstleistungen	313	26,3 %
Information und Kommunikation	33	2,8 %
Finanz- und Versicherungsdienstleistungen	24	2,0 %
Grundstücks- und Wohnungswesen	61	5,1 %
davon mit ... sozialversicherungspflichtig Beschäftigten		
0 bis 9	1.132	
10 bis 24	41	
25 bis 49	10	
50 bis 99	6	
100 und mehr	-	

Wahlen

Wahl zum ...	Bundestag am 24.09.2017	Landtag am 01.09.2019
Wahlbeteiligung	86,4 %	83,0 %
Stimmenanteile		
CDU	27,9 %	33,5 %
DIE LINKE	13,7 %	7,6 %
SPD	9,5 %	8,8 %
GRÜNE	11,4 %	18,6 %
FDP	12,7 %	7,5 %
AfD	19,8 %	17,2 %
Sonstige	5,0 %	6,8 %

PKW nach Kraftstoff-/Energiequelle in Prozent

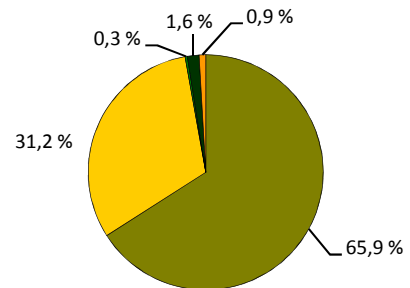

■ Benzin ■ Diesel ■ Elektro ■ Hybrid ■ Sonstige

Niederlassungen je 1.000 Einwohner

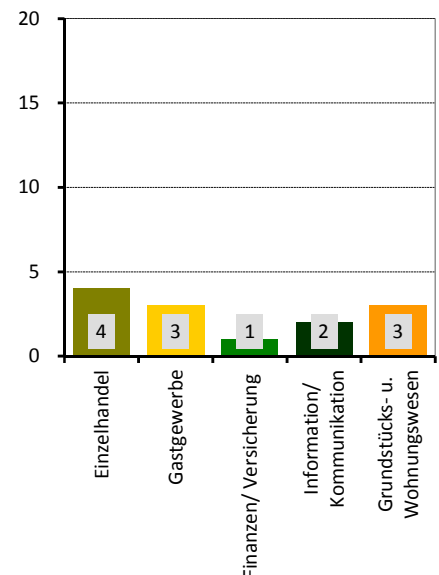

Stadtrat am 26.05.2019 in Prozent

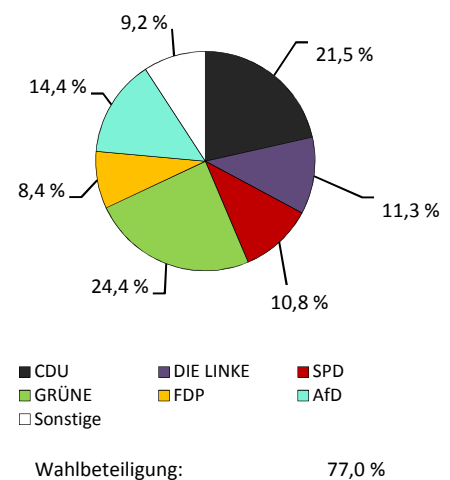

Stadtbezirk Blasewitz

■ Flächennutzung

	in ha
■ Gesamtfläche	1.449
■ Wohnbebauung	693
■ Sport- und Freizeitanlagen	67
■ Grün- und Freiflächen	135
■ Parkanlagen, Zoo, Botanischer Garten	5
■ Wald/Gehölz	37
■ Verkehrsflächen	36



Quelle: Amt für Geodaten und Kataster 2016

■ Kennziffern

	1990	2000	2010	2019	2025	2030
■ Einwohner mit Hauptwohnung	81.501	74.470	82.258	89.415	88.500	87.200
■ Durchschnittsalter	39,6	43,2	44,0	44,3	44,7	45,0
■ Ausländeranteil	1,3	1,9	3,2	5,2	x	x
■ Jugendquotient	26	17	22	25	30	29
■ Altenquotient	21	27	40	39	40	41
■ durchschnittliche Haushaltsgröße	.	1,95	1,82	1,82	1,81	1,81
■ Einpersonenhaushalte - Anteil an allen Haushalten	.	41,5	47,6	50,2	50,0	50,3
■ Beschäftigte - Anteil an Erwerbsfähigen in Prozent ¹⁾	.	56,6	61,3	71,9	x	x
■ Arbeitslose - Anteil an Erwerbsfähigen in Prozent	.	10,4	6,7	3,3	x	x
■ Wohnungsleerstand in Prozent	.	18,3	8,7	5,4	x	x

■ Altersstruktur

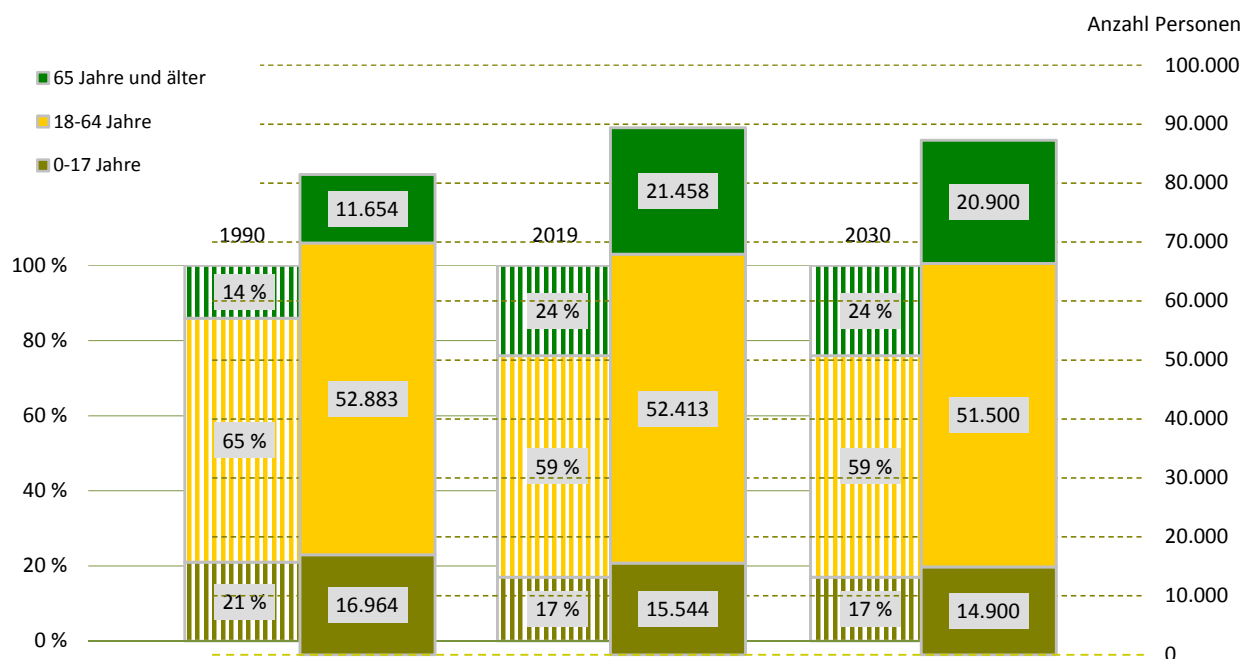

¹⁾ Daten von 2000 sind vom 30. Juni

Bevölkerungsdichte

6.170 Einwohner/km²

Bevölkerungsbestand

Einwohner mit Hauptwohnung	89.415	
mit einer Religionszugehörigkeit	16.508	
evangelisch ¹⁾		13,7 %
römisch-katholisch ¹⁾		4,8 %
Ausländer - Anteil weiblich	4.661	49,2 %
im Alter von 0 bis 17 Jahre		14,1 %
im Alter von 18 bis 59 Jahre		77,9 %
im Alter von 60 Jahren und älter		8,0 %
Deutsche mit Migrationshintergrund ¹⁾	3.967	4,4 %
weiblich		51,8 %
Erwachsene	73.871	
ledig		36,2 %
verheiratet		46,1 %
geschieden		9,8 %
verwitwet		7,9 %

Bevölkerungsbewegung

bezogen auf 1.000 Einwohner mit Hauptwohnung zum 31. Dezember 2018

Geburten	11	
allgemeine Fruchtbarkeit zum Halbjahr 2019		59,3
Sterbefälle	9	
Geburtenüberschuss/-defizit	2	
Zuzüge von außerhalb	35	
Umzüge aus anderen Stadtteilen	52	
Fortzüge nach außerhalb	33	
Umzüge in andere Stadtteile	54	
Wanderungsgewinn/-verlust	-	
Umzüge im Stadtteil	11	

Bestandsänderung

zum Vorjahr	99	0,1 %
zum 31. Dezember 1990	7.914	9,7 %

Haushalte

Haushalte	48.750	
mit 1 Person ²⁾	24.456	50,2 %
männlich		46,1 %
weiblich		53,9 %
mit Kindern unter 18 Jahren ²⁾	10.020	20,6 %
Alleinerziehende ³⁾	2.209	22,0 %

¹⁾ Anteil an den Einwohnern mit Hauptwohnung²⁾ Anteil an allen Haushalten³⁾ Anteil an Haushalten mit Kindern

Lebensbaum im Vergleich mit der Gesamtstadt in Prozent

männlich 47,7 % Anteil 52,3 % weiblich

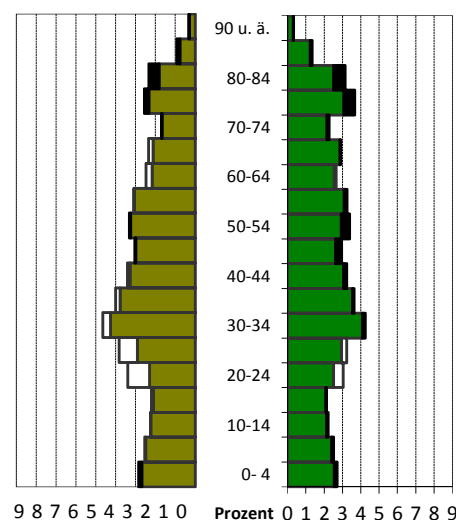

schwarz: im Ortsamtsbereich größerer Anteil
weiß: in Gesamtstadt größerer Anteil

Wohndauer in Prozent Einzug in die jetzige Wohnung

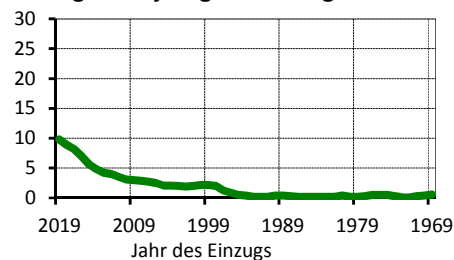

Mittelwert: 11,8 Jahre
Einzug 2017 bis 2019: 26,8 %

Haushalte nach der Personenzahl in Prozent

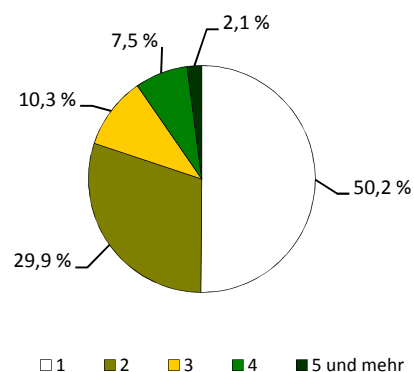

Sozialstruktur

Beschäftigte - Anteil weiblich	37.708	50,6 %
Arbeitslose - Anteil weiblich	1.749	44,2 %
erwerbsfähige Leistungsberechtigte ¹⁾	2.632	4,8 %
nicht erwerbsfähige Leistungsberechtigte ²⁾	809	6,0 %
Empfänger nach dem 3. Kapitel SGB XII	84	
Empfänger nach dem 4. Kapitel SGB XII	435	
Empfänger nach dem 7. Kapitel SGB XII	96	

Arbeitslosenanteil an den
Erwerbsfähigen in Prozent

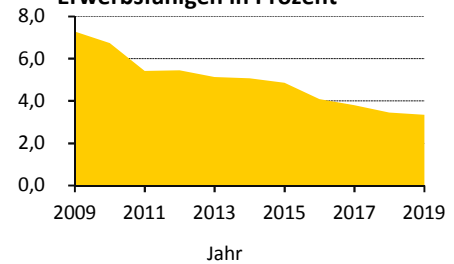

Ausgewählte Infrastruktureinrichtungen

Schulen (einschließlich Außenstellen)

Grundschulen
Oberschulen
Gymnasien
Förderschulen
Berufsschulen/Berufsschulzentren

Anzahl	Klassen	Schüler		
		insgesamt	je Klasse	Mädchenanteil
12	152	3.574	23,5	49,2 %
7	106	2.216	20,9	45,6 %
7	127	3.768	24,0	46,8 %
3	38	262	6,9	45,4 %
2	10	481	48,1	67,4 %

Kinder- und Jugendhilfe/-freizeiteinrichtungen	64 /	5
Senioren- und Pflegeheime/Plätze	17 /	804
Beherbergungsstätten (zum Beispiel Hotels)	53	
Kino und Theater/Kulturzentren	4 /	5
Museen/Bibliotheken	2 /	2
Kirchen	17	
Hallenbäder/Freibäder	- /	-
Sportanlagen/Sporthallen	57 /	25
Apotheken	16	
Ärzte/Zahnärzte	207 /	53

Schüler an Allgemeinbildenden
Schulen je 100 Einwohner

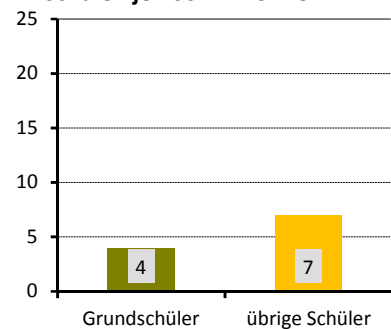

Gebäude und Wohnungen

Gebäude mit Wohnungen	6.532	
Eigenheime		24,1 %
große Wohngebäude		53,6 %
Wohnungen	48.682	
durchschnittliche Angebotsmiete	7,90 €/m²	
durchschnittliche Wohnfläche/Raumanzahl	70 m² /	2,8

Wohnungen nach Baujahr des
Gebäudes in Prozent

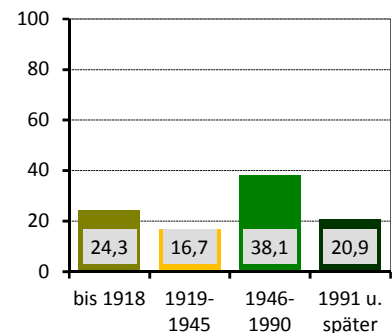

Bautätigkeit

	Genehmigungen	Fertigstellungen		
	2019	2017	2018	2019
Gebäude	78	74	104	66
Neubau von Eigenheimen	6	1	4	2
neugebaute Wohnungen	182	447	71	253
in Mehrfamilienhäusern	173	394	67	245
abgerissene Wohnungen		1	1	1
Wohnungen in umgebauten Gebäuden	494	131	381	348

¹⁾ nach dem SGB II - Anteil an Altersgruppe 15 bis 64 Jahre

²⁾ nach dem SGB II - Anteil an der Altersgruppe 0 bis 14 Jahre

Verkehr

zugelassene Kraftfahrzeuge	39.976	5 %
Anteil Krafträder		
Pkw insgesamt	36.126	
darunter nach Schadstoffgruppen		
rote Plakette	109	
gelbe Plakette	427	
grüne Plakette	35.159	
Privat-Pkw je 1.000 Haushalte	662	
Bevölkerungsanteil mit guter ÖPNV-Erreichbarkeit	96 %	

Niederlassungen (Unternehmensregister)

insgesamt	3.471	
in den Branchen		
Verarbeitendes Gewerbe	119	3,4 %
Baugewerbe	308	8,9 %
Einzelhandel	272	7,8 %
Kfz-Handel	58	1,7 %
Gastgewerbe	139	4,0 %
freiberufl., wissenschaftl., techn. Dienstleistungen	754	21,7 %
Information und Kommunikation	195	5,6 %
Finanz- und Versicherungsdienstleistungen	111	3,2 %
Grundstücks- und Wohnungswesen	233	6,7 %
davon mit ... sozialversicherungspflichtig Beschäftigten		
0 bis 9	3.082	
10 bis 24	226	
25 bis 49	76	
50 bis 99	47	
100 und mehr	40	

Wahlen

Wahl zum ...	Bundestag am 24.09.2017	Landtag am 01.09.2019
Wahlbeteiligung	81,3 %	74,4 %
Stimmenanteile		
CDU	25,4 %	29,3 %
DIE LINKE	16,4 %	10,4 %
SPD	10,7 %	9,3 %
GRÜNE	8,9 %	16,6 %
FDP	10,7 %	6,2 %
AfD	21,3 %	19,5 %
Sonstige	6,6 %	8,7 %

PKW nach Kraftstoff-/Energiequelle in Prozent

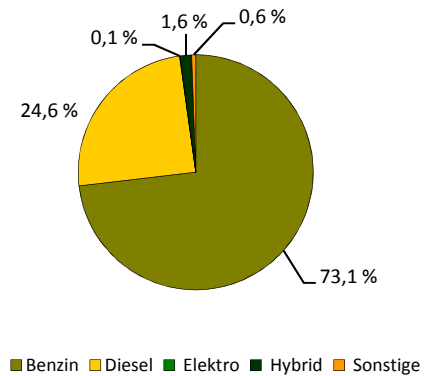

Niederlassungen je 1.000 Einwohner

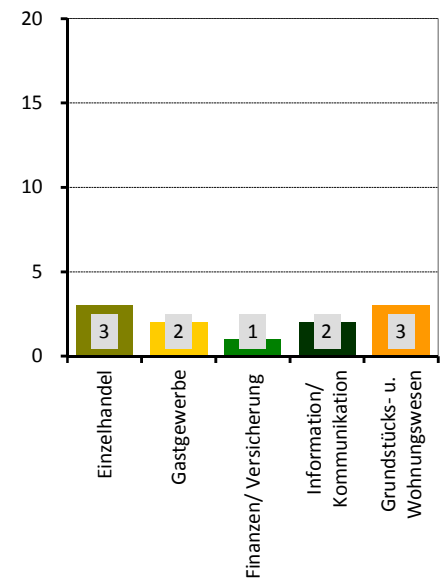

Stadtrat am 26.05.2019 in Prozent

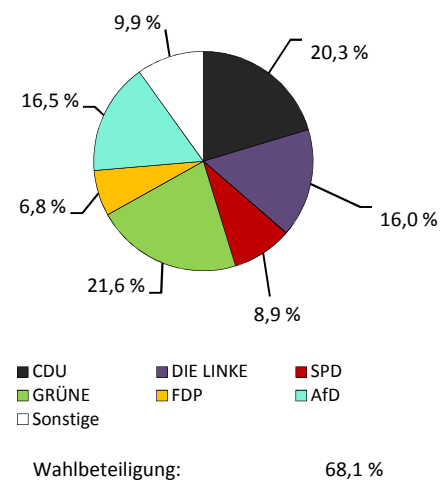

Stadtbezirk Leuben

■ Flächennutzung

	in ha
■ Gesamtfläche	1.305
■ Wohnbebauung	447
■ Sport- und Freizeitanlagen	28
■ Grün- und Freiflächen	140
■ Parkanlagen, Zoo, Botanischer Garten	2
■ Wald/Gehölz	63
■ Verkehrsflächen	16



Quelle: Amt für Geodaten und Kataster 2016

■ Kennziffern

	1990	2000	2010	2019	2025	2030
■ Einwohner mit Hauptwohnung	38.330	36.677	38.416	39.295	39.000	38.200
■ Durchschnittsalter	40,1	44,2	46,2	47,7	47,6	47,7
■ Ausländeranteil	2,0	1,1	1,4	3,2	x	x
■ Jugendquotient	25	16	21	24	30	29
■ Altenquotient	23	25	44	50	50	51
■ durchschnittliche Haushaltsgröße	.	2,01	1,86	1,84	1,83	1,83
■ Einpersonenhaushalte - Anteil an allen Haushalten	.	39,1	44,6	47,5	47,4	47,8
■ Beschäftigte - Anteil an Erwerbsfähigen in Prozent ¹⁾	.	57,3	60,6	72,2	x	x
■ Arbeitslose - Anteil an Erwerbsfähigen in Prozent	.	11,5	8,0	4,3	x	x
■ Wohnungsleerstand in Prozent	.	17,3	8,9	6,7	x	x

■ Altersstruktur

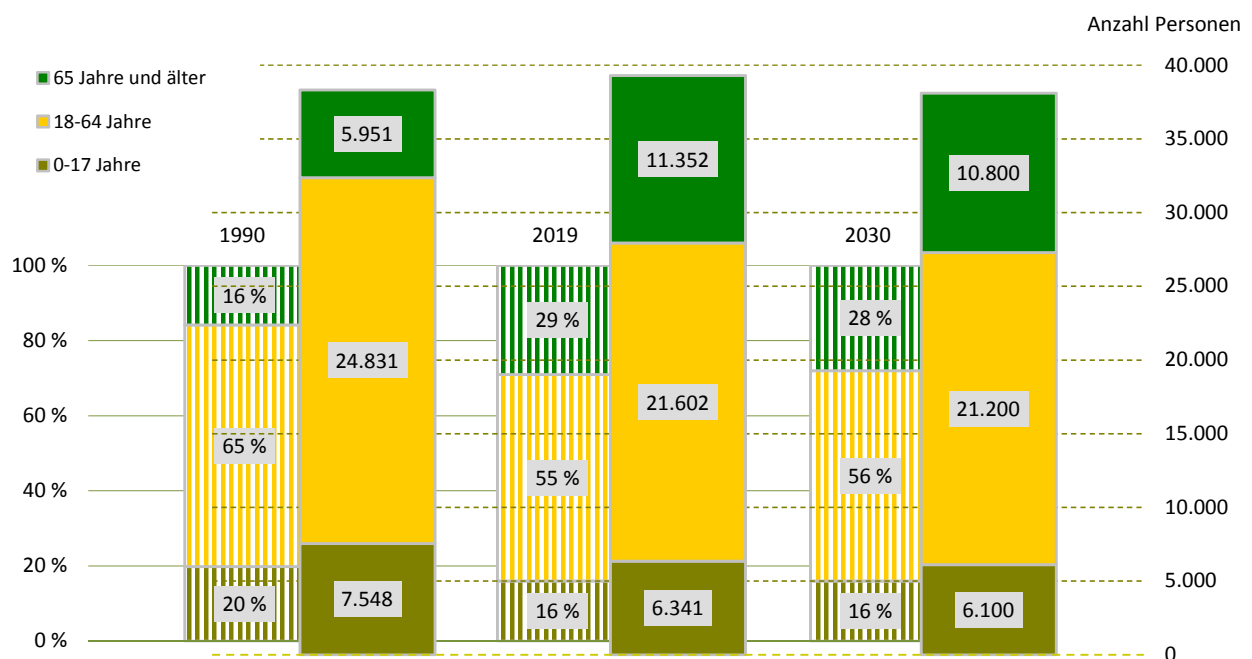

¹⁾ Daten von 2000 sind vom 30. Juni

Bevölkerungsdichte**3.012 Einwohner/km²****Bevölkerungsbestand****Einwohner mit Hauptwohnung**

39.295

mit einer Religionszugehörigkeit

6.006

evangelisch¹⁾

11,8 %

römisch-katholisch¹⁾

3,5 %

Ausländer - Anteil weiblich

1.241

48,4 %

im Alter von 0 bis 17 Jahre

18,2 %

im Alter von 18 bis 59 Jahre

72,5 %

im Alter von 60 Jahren und älter

9,3 %

Deutsche mit Migrationshintergrund¹⁾

1.021

2,6 %

weiblich

51,1 %

Erwachsene

32.954

ledig

31,1 %

verheiratet

49,5 %

geschieden

10,6 %

verwitwet

8,7 %

Bevölkerungsbewegung

bezogen auf 1.000 Einwohner mit Hauptwohnung zum 31. Dezember 2018

Geburten

8

allgemeine Fruchtbarkeit zum Halbjahr 2019

53,6

Sterbefälle

12

Geburtenüberschuss/-defizit

- 4

Zuzüge von außerhalb

30

Umzüge aus anderen Stadtteilen

47

Fortzüge nach außerhalb

31

Umzüge in andere Stadtteile

40

Wanderungsgewinn/-verlust

6

Umzüge im Stadtteil

15

Bestandsänderung**zum Vorjahr**

22

0,1 %

zum 31. Dezember 1990

965

2,5 %

Haushalte**Haushalte**

21.086

mit 1 Person²⁾

10.018

47,5 %

männlich

47,9 %

weiblich

52,1 %

mit Kindern unter 18 Jahren²⁾

4.026

19,1 %

Alleinerziehende³⁾

1.023

25,4 %

¹⁾ Anteil an den Einwohnern mit Hauptwohnung²⁾ Anteil an allen Haushalten³⁾ Anteil an Haushalten mit Kindern**Lebensbaum im Vergleich mit der Gesamtstadt in Prozent**

männlich 48,4 % Anteil 51,6 % weiblich

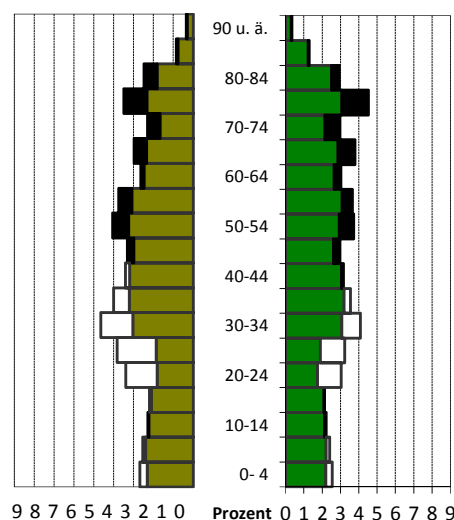

schwarz: im Ortsamtsbereich größerer Anteil
 weiß: in Gesamtstadt größerer Anteil

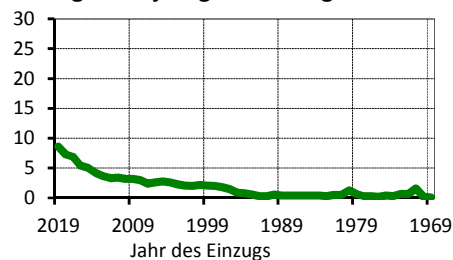
**Wohndauer in Prozent
Einzug in die jetzige Wohnung**

Mittelwert: 14,0 Jahre
 Einzug 2017 bis 2019: 22,7 %

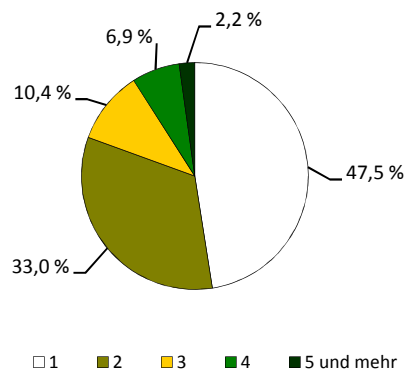
Haushalte nach der Personenzahl in Prozent

Sozialstruktur

Beschäftigte - Anteil weiblich	15.597	49,8 %
Arbeitslose - Anteil weiblich	922	46,0 %
erwerbsfähige Leistungsberechtigte ¹⁾	1.573	7,0 %
nicht erwerbsfähige Leistungsberechtigte ²⁾	543	10,2 %
Empfänger nach dem 3. Kapitel SGB XII	60	
Empfänger nach dem 4. Kapitel SGB XII	216	
Empfänger nach dem 7. Kapitel SGB XII	41	

Arbeitslosenanteil an den
Erwerbsfähigen in Prozent

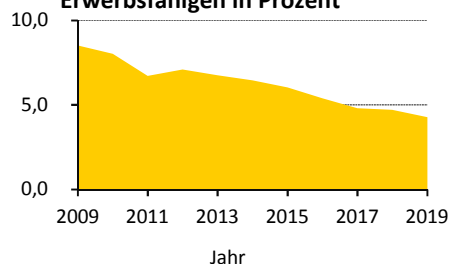

Ausgewählte Infrastruktureinrichtungen

Schulen (einschließlich Außenstellen)

Grundschulen
Oberschulen
Gymnasien
Förderschulen
Berufsschulen/Berufsschulzentren

Anzahl	Klassen	Schüler		
		insgesamt	je Klasse	Mädchenanteil
7	67	1.586	23,7	48,7 %
4	52	1.325	25,5	50,2 %
2	30	951	24,8	54,9 %
-	-	-	x	x
2	4	70	17,5	70,0 %

Kinder- und Jugendhilfe/-freizeiteinrichtungen	20 /	3
Senioren- und Pflegeheime/Plätze	4 /	611
Beherbergungsstätten (zum Beispiel Hotels)	32	
Kino und Theater/Kulturzentren	- /	-
Museen/Bibliotheken	- /	1
Kirchen	6	
Hallenbäder/Freibäder	- /	2
Sportanlagen/Sporthallen	23 /	10
Apotheken	10	
Ärzte/Zahnärzte	58 /	20

Schüler an Allgemeinbildenden
Schulen je 100 Einwohner

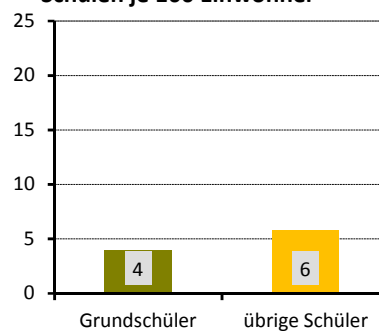

Gebäude und Wohnungen

Gebäude mit Wohnungen	5.020	
Eigenheime		53,0 %
große Wohngebäude		22,8 %
Wohnungen	21.933	
durchschnittliche Angebotsmiete	7,00 €/m²	
durchschnittliche Wohnfläche/Raumanzahl	69,8 m² /	2,9

Wohnungen nach Baujahr des
Gebäudes in Prozent

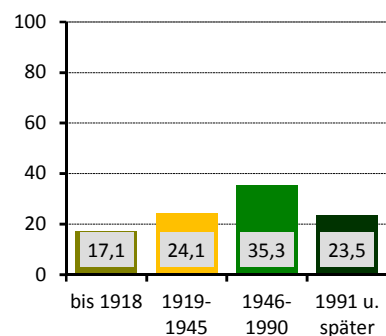

Bautätigkeit

	Genehmigungen	Fertigstellungen		
	2019	2017	2018	2019
Gebäude	77	82	88	60
Neubau von Eigenheimen	30	19	40	19
neugebaute Wohnungen	145	93	47	101
in Mehrfamilienhäusern	22	58	6	81
abgerissene Wohnungen		2	2	6
Wohnungen in umgebauten Gebäuden	220	347	231	255

¹⁾ nach dem SGB II - Anteil an Altersgruppe 15 bis 64 Jahre

²⁾ nach dem SGB II - Anteil an der Altersgruppe 0 bis 14 Jahre

Verkehr

zugelassene Kraftfahrzeuge	20.478	6 %
Anteil Krafträder		
Pkw insgesamt	17.713	
darunter nach Schadstoffgruppen		
rote Plakette	62	
gelbe Plakette	255	
grüne Plakette	17.129	
Privat-Pkw je 1.000 Haushalte	767	
Bevölkerungsanteil mit guter ÖPNV-Erreichbarkeit	97 %	

Niederlassungen (Unternehmensregister)

insgesamt	1.394	
in den Branchen		
Verarbeitendes Gewerbe	98	7,0 %
Baugewerbe	193	13,8 %
Einzelhandel	134	9,6 %
Kfz-Handel	34	2,4 %
Gastgewerbe	72	5,2 %
freiberufl., wissenschaftl., techn. Dienstleistungen	199	14,3 %
Information und Kommunikation	52	3,7 %
Finanz- und Versicherungsdienstleistungen	22	1,6 %
Grundstücks- und Wohnungswesen	70	5,0 %
davon mit ... sozialversicherungspflichtig Beschäftigten		
0 bis 9	1.261	
10 bis 24	80	
25 bis 49	19	
50 bis 99	23	
100 und mehr	11	

Wahlen

Wahl zum ...	Bundestag am 24.09.2017	Landtag am 01.09.2019
Wahlbeteiligung	78,6 %	70,6 %
Stimmenanteile		
CDU	24,7 %	29,9 %
DIE LINKE	15,2 %	9,1 %
SPD	9,1 %	8,0 %
GRÜNE	5,5 %	9,9 %
FDP	10,1 %	6,5 %
AfD	29,2 %	27,6 %
Sonstige	6,1 %	9,1 %

PKW nach Kraftstoff-/Energiequelle in Prozent

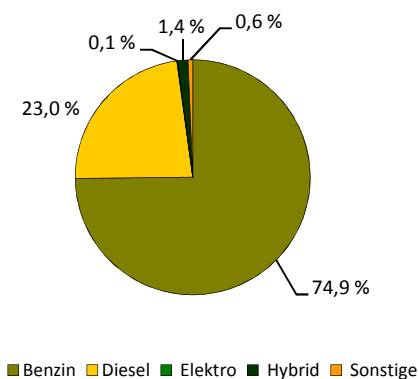

Niederlassungen je 1.000 Einwohner

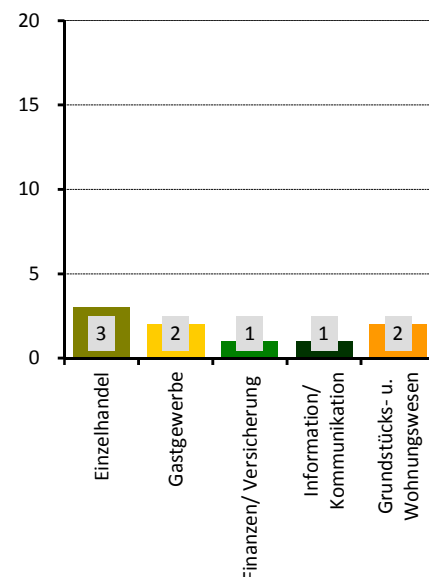

Stadtrat am 26.05.2019 in Prozent

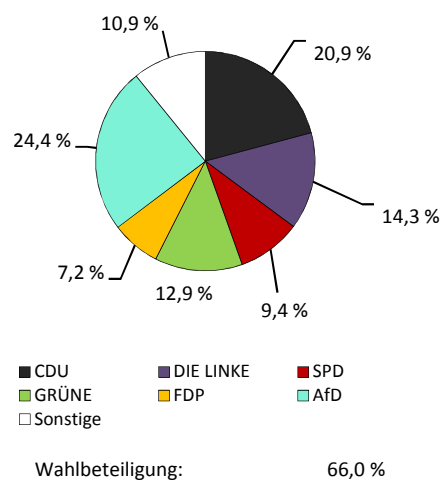

Stadtbezirk Prohlis

■ Flächennutzung

	in ha
■ Gesamtfläche	2.115
■ Wohnbebauung	644
■ Sport- und Freizeitanlagen	29
■ Grün- und Freiflächen	204
■ Parkanlagen, Zoo, Botanischer Garten	1
■ Wald/Gehölz	154
■ Verkehrsflächen	46



Quelle: Amt für Geodaten und Kataster 2016

■ Kennziffern

■ Einwohner mit Hauptwohnung	
■ Durchschnittsalter	
■ Ausländeranteil	
■ Jugendquotient	
■ Altenquotient	
■ durchschnittliche Haushaltsgröße	
■ Einpersonenhaushalte - Anteil an allen Haushalten	
■ Beschäftigte - Anteil an Erwerbsfähigen in Prozent ¹⁾	
■ Arbeitslose - Anteil an Erwerbsfähigen in Prozent	
■ Wohnungsleerstand in Prozent	

	1990	2000	2010	2019	2025	2030
Einwohner mit Hauptwohnung	66.082	57.154	55.252	58.200	57.900	58.300
Durchschnittsalter	37,0	42,3	44,8	45,2	45,8	45,8
Ausländeranteil	1,6	1,8	2,4	9,1	x	x
Jugendquotient	32	18	19	23	30	29
Altenquotient	20	23	36	42	46	46
durchschnittliche Haushaltsgröße	.	2,07	1,88	1,84	1,85	1,84
Einpersonenhaushalte - Anteil an allen Haushalten	.	39,7	44,7	48,6	48,2	48,7
Beschäftigte - Anteil an Erwerbsfähigen in Prozent ¹⁾	.	57,2	55,3	66,1	x	x
Arbeitslose - Anteil an Erwerbsfähigen in Prozent	.	13,3	10,5	6,7	x	x
Wohnungsleerstand in Prozent	.	18,7	11,2	5,3	x	x

■ Altersstruktur

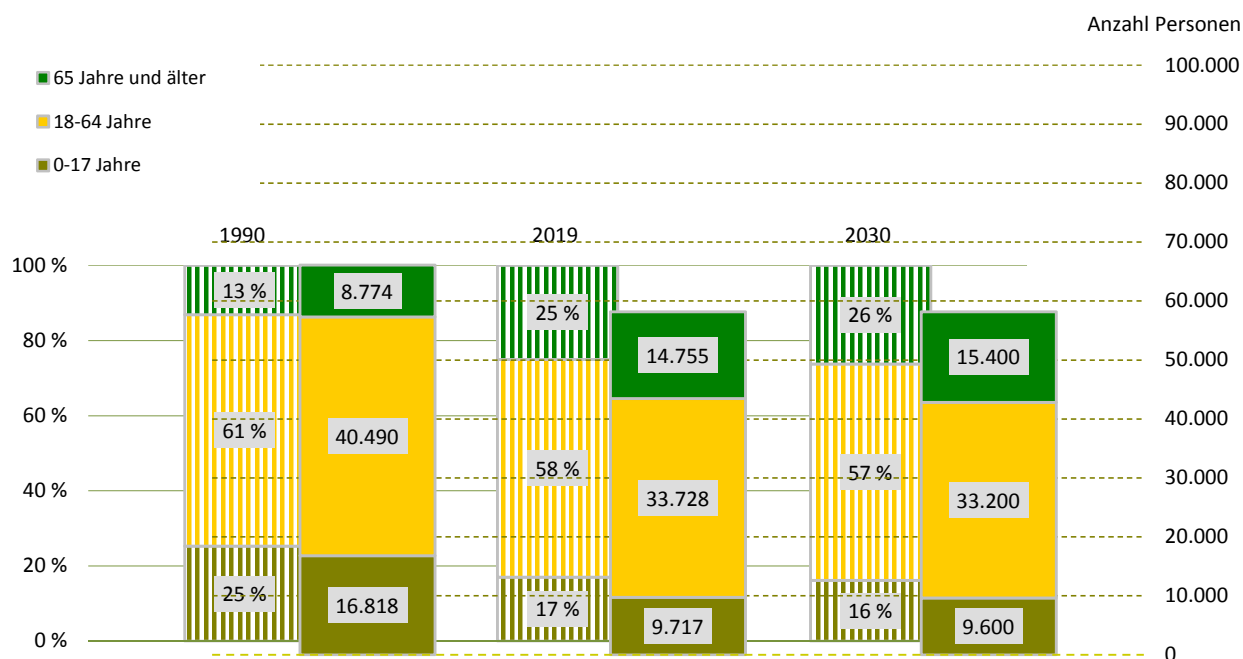

¹⁾ Daten von 2000 sind vom 30. Juni

Bevölkerungsdichte2.752 Einwohner/km²**Bevölkerungsbestand**

Einwohner mit Hauptwohnung	58.200	
mit einer Religionszugehörigkeit	8.636	
evangelisch ¹⁾		11,1 %
römisch-katholisch ¹⁾		3,7 %
Ausländer - Anteil weiblich	5.305	40,2 %
im Alter von 0 bis 17 Jahre		21,7 %
im Alter von 18 bis 59 Jahre		73,1 %
im Alter von 60 Jahren und älter		5,2 %
Deutsche mit Migrationshintergrund ¹⁾	2.646	4,5 %
weiblich		51,8 %
Erwachsene	48.483	
ledig		35,3 %
verheiratet		46,9 %
geschieden		10,1 %
verwitwet		7,6 %

Bevölkerungsbewegung

bezogen auf 1.000 Einwohner mit Hauptwohnung zum 31. Dezember 2018

Geburten	8	
allgemeine Fruchtbarkeit zum Halbjahr 2019		53,4
Sterbefälle	10	
Geburtenüberschuss/-defizit	- 2	
Zuzüge von außerhalb	43	
Umzüge aus anderen Stadtteilen	57	
Fortzüge nach außerhalb	41	
Umzüge in andere Stadtteile	53	
Wanderungsgewinn/-verlust	6	
Umzüge im Stadtteil	13	

Bestandsänderung

zum Vorjahr	282	0,5 %
zum 31. Dezember 1990	-7.882	-11,9 %

Haushalte

Haushalte	30.738	
mit 1 Person ²⁾	14.944	48,6 %
männlich		53,5 %
weiblich		46,5 %
mit Kindern unter 18 Jahren ²⁾	5.855	19,0 %
Alleinerziehende ³⁾	1.404	24,0 %

¹⁾ Anteil an den Einwohnern mit Hauptwohnung²⁾ Anteil an allen Haushalten³⁾ Anteil an Haushalten mit Kindern**Lebensbaum im Vergleich mit der Gesamtstadt in Prozent**

männlich 50,2 % Anteil 49,8 % weiblich

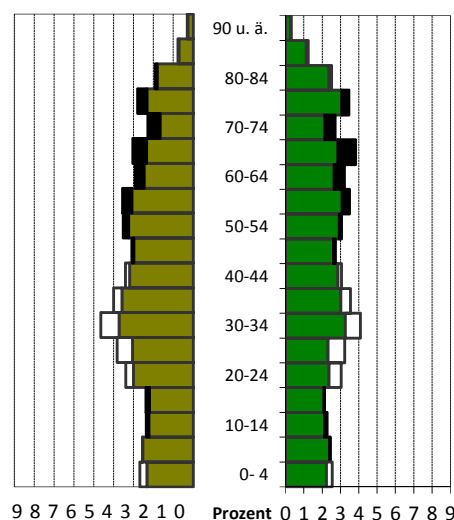

schwarz: im Ortsamtsbereich größerer Anteil
 weiß: in Gesamtstadt größerer Anteil

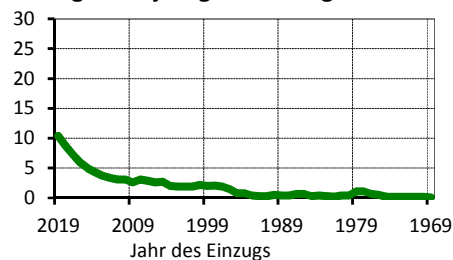
**Wohndauer in Prozent
Einzug in die jetzige Wohnung**

Mittelwert: 12,6 Jahre
 Einzug 2017 bis 2019: 26,3 %

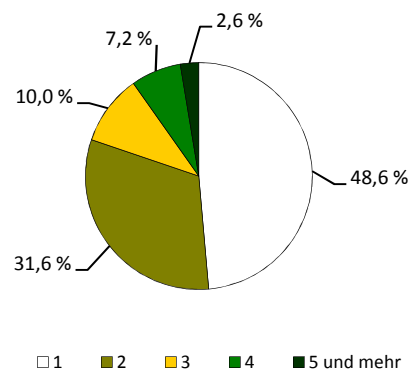
Haushalte nach der Personenzahl in Prozent

Sozialstruktur

Beschäftigte - Anteil weiblich	22.282	47,4 %
Arbeitslose - Anteil weiblich	2.266	38,4 %
erwerbsfähige Leistungsberechtigte ¹⁾	4.342	12,3 %
nicht erwerbsfähige Leistungsberechtigte ²⁾	1.649	20,0 %
Empfänger nach dem 3. Kapitel SGB XII	149	
Empfänger nach dem 4. Kapitel SGB XII	616	
Empfänger nach dem 7. Kapitel SGB XII	118	

Arbeitslosenanteil an den
Erwerbsfähigen in Prozent

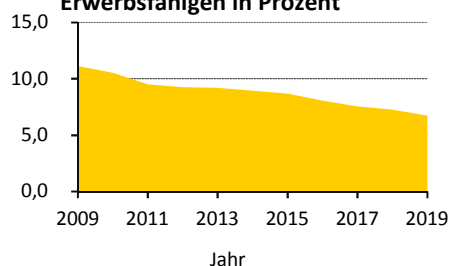

Ausgewählte Infrastruktureinrichtungen

Schulen (einschließlich Außenstellen)

Grundschulen
Oberschulen
Gymnasien
Förderschulen
Berufsschulen/Berufsschulzentren

Anzahl	Klassen	Schüler		
		insgesamt	je Klasse	Mädchenanteil
8	89	2.124	23,9	49,8 %
4	57	1.397	24,5	48,4 %
2	34	1.053	25,1	55,2 %
3	43	451	10,5	32,6 %
1	13	319	24,5	73,4 %

Kinder- und Jugendhilfe/-freizeiteinrichtungen	48 /	10
Senioren- und Pflegeheime/Plätze	11 /	707
Beherbergungsstätten (zum Beispiel Hotels)	33	
Kino und Theater/Kulturzentren	1 /	6
Museen/Bibliotheken	1 /	3
Kirchen	12	
Hallenbäder/Freibäder	1 /	1
Sportanlagen/Sporthallen	35 /	17
Apotheken	10	
Ärzte/Zahnärzte	116 /	32

Schüler an Allgemeinbildenden
Schulen je 100 Einwohner

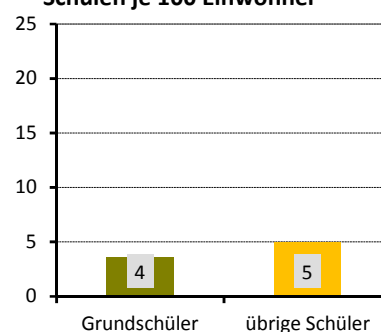

Gebäude und Wohnungen

Gebäude mit Wohnungen	7.478	
Eigenheime		63,9 %
große Wohngebäude		20,7 %
Wohnungen	31.203	
durchschnittliche Angebotsmiete	7,00 €/m²	
durchschnittliche Wohnfläche/Raumanzahl	69,6 m² /	2,9

Wohnungen nach Baujahr des
Gebäudes in Prozent

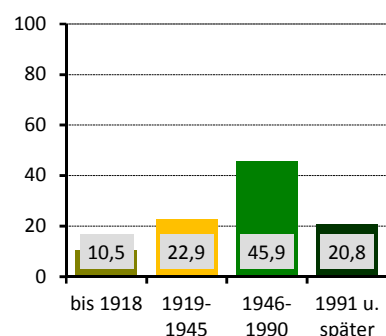

Bautätigkeit

	Genehmigungen	Fertigstellungen		
	2019	2017	2018	2019
Gebäude	129	85	108	144
Neubau von Eigenheimen	32	43	53	39
neugebaute Wohnungen	189	109	85	140
in Mehrfamilienhäusern	155	65	32	100
abgerissene Wohnungen		2	6	1
Wohnungen in umgebauten Gebäuden	363	150	169	599

¹⁾ nach dem SGB II - Anteil an Altersgruppe 15 bis 64 Jahre

²⁾ nach dem SGB II - Anteil an der Altersgruppe 0 bis 14 Jahre

Verkehr

zugelassene Kraftfahrzeuge	27.568	
Anteil Krafträder		6 %
Pkw insgesamt	23.963	
darunter nach Schadstoffgruppen		
rote Plakette	69	
gelbe Plakette	348	
grüne Plakette	23.229	
Privat-Pkw je 1.000 Haushalte	680	
Bevölkerungsanteil mit guter ÖPNV-Erreichbarkeit	97 %	

Niederlassungen (Unternehmensregister)

insgesamt	2.093	
in den Branchen		
Verarbeitendes Gewerbe	133	6,4 %
Baugewerbe	278	13,3 %
Einzelhandel	190	9,1 %
Kfz-Handel	96	4,6 %
Gastgewerbe	87	4,2 %
freiberufl., wissenschaftl., techn. Dienstleistungen	322	15,4 %
Information und Kommunikation	78	3,7 %
Finanz- und Versicherungsdienstleistungen	48	2,3 %
Grundstücks- und Wohnungswesen	88	4,2 %
davon mit ... sozialversicherungspflichtig Beschäftigten		
0 bis 9	1.791	
10 bis 24	172	
25 bis 49	62	
50 bis 99	43	
100 und mehr	25	

Wahlen

Wahl zum ...	Bundestag am 24.09.2017	Landtag am 01.09.2019
Wahlbeteiligung	75,5 %	68,0 %
Stimmenanteile		
CDU	23,7 %	28,5 %
DIE LINKE	16,4 %	10,5 %
SPD	9,9 %	8,0 %
GRÜNE	5,7 %	10,6 %
FDP	10,0 %	6,5 %
AfD	27,6 %	26,3 %
Sonstige	6,7 %	9,6 %

PKW nach Kraftstoff-/Energiequelle in Prozent

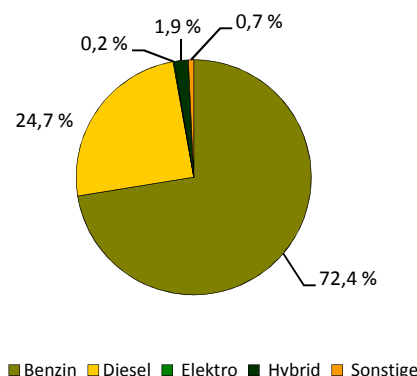

Niederlassungen je 1.000 Einwohner

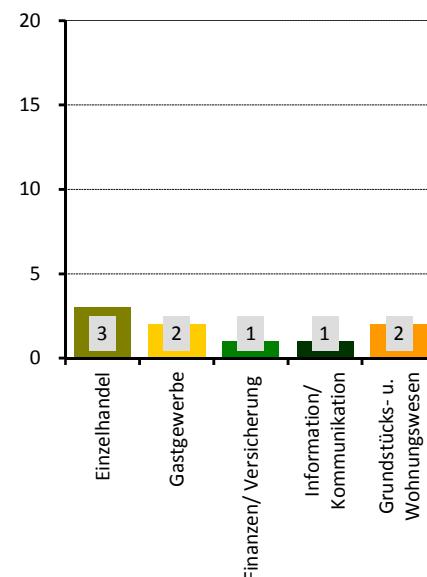

Stadtrat am 26.05.2019 in Prozent

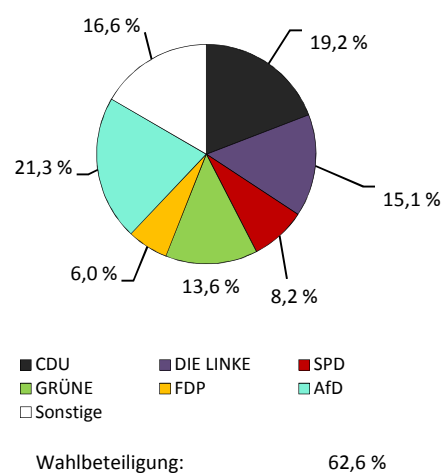

Stadtbezirk Plauen

■ Flächennutzung

	in ha
■ Gesamtfläche	1.579
■ Wohnbebauung	525
■ Sport- und Freizeitanlagen	32
■ Grün- und Freiflächen	200
■ Parkanlagen, Zoo, Botanischer Garten	11
■ Wald/Gehölz	147
■ Verkehrsflächen	32



Quelle: Amt für Geodaten und Kataster 2016

■ Kennziffern

■ Einwohner mit Hauptwohnung	
■ Durchschnittsalter	
■ Ausländeranteil	
■ Jugendquotient	
■ Altenquotient	
■ durchschnittliche Haushaltsgröße	
■ Einpersonenhaushalte - Anteil an allen Haushalten	
■ Beschäftigte - Anteil an Erwerbsfähigen in Prozent ¹⁾	
■ Arbeitslose - Anteil an Erwerbsfähigen in Prozent	
■ Wohnungsleerstand in Prozent	

	1990	2000	2010	2019	2025	2030
Einwohner mit Hauptwohnung	52.872	46.899	52.131	58.323	56.900	56.400
Durchschnittsalter	38,8	42,8	42,6	41,3	42,4	42,7
Ausländeranteil	2,8	5,6	7,5	16,0	x	x
Jugendquotient	27	15	16	20	28	26
Altenquotient	20	25	33	33	35	34
durchschnittliche Haushaltsgröße	.	2,00	1,79	1,82	1,84	1,83
Einpersonenhaushalte - Anteil an allen Haushalten	.	41,1	49,2	50,9	49,5	49,7
Beschäftigte - Anteil an Erwerbsfähigen in Prozent ¹⁾	.	54,4	49,7	57,2	x	x
Arbeitslose - Anteil an Erwerbsfähigen in Prozent	.	9,2	6,1	4,3	x	x
Wohnungsleerstand in Prozent	.	17,2	7,1	5,4	x	x

■ Altersstruktur

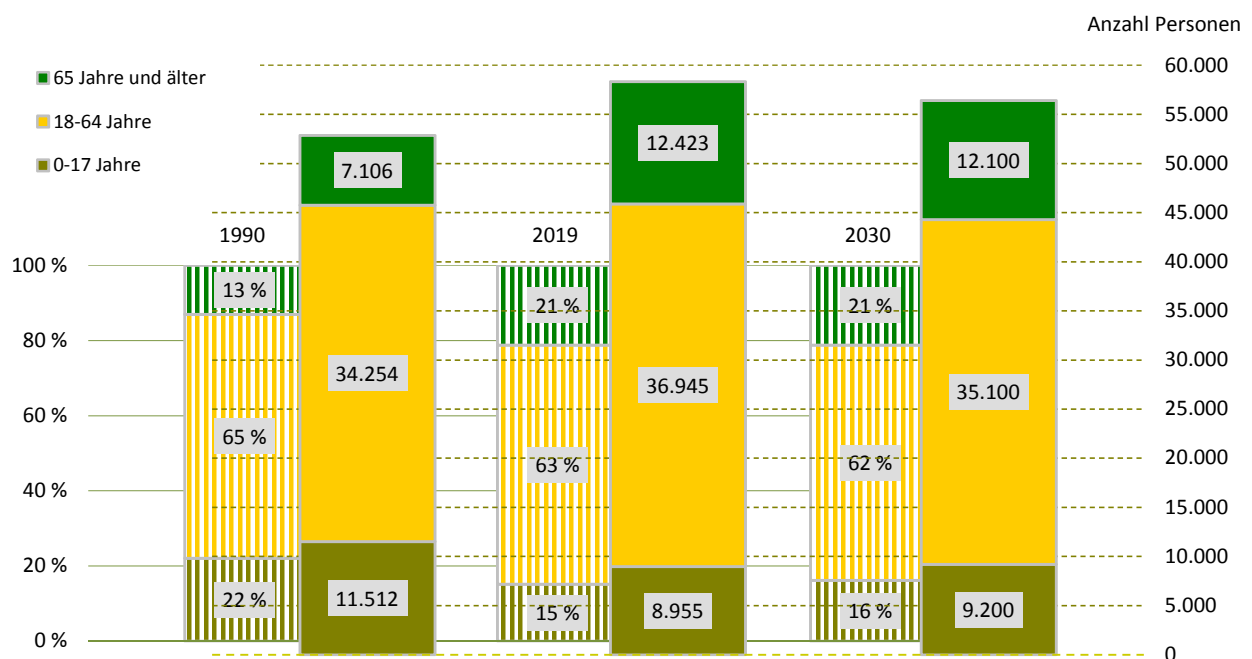

¹⁾ Daten von 2000 sind vom 30. Juni

Bevölkerungsdichte**3.694 Einwohner/km²****Bevölkerungsbestand****Einwohner mit Hauptwohnung**

58.323

mit einer Religionszugehörigkeit

10.914

evangelisch¹⁾

13,9 %

römisch-katholisch¹⁾

4,9 %

Ausländer - Anteil weiblich

9.320

42,0 %

im Alter von 0 bis 17 Jahre

17,1 %

im Alter von 18 bis 59 Jahre

80,2 %

im Alter von 60 Jahren und älter

2,8 %

Deutsche mit Migrationshintergrund¹⁾

2.719

4,7 %

weiblich

49,8 %

Erwachsene

49.368

ledig

45,8 %

verheiratet

40,6 %

geschieden

7,1 %

verwitwet

6,4 %

Bevölkerungsbewegung

bezogen auf 1.000 Einwohner mit Hauptwohnung zum 31. Dezember 2018

Geburten

10

allgemeine Fruchtbarkeit zum Halbjahr 2019

50,4

Sterbefälle

8

Geburtenüberschuss/-defizit

2

Zuzüge von außerhalb

86

Umzüge aus anderen Stadtteilen

69

Fortzüge nach außerhalb

66

Umzüge in andere Stadtteile

79

Wanderungsgewinn/-verlust

10

Umzüge im Stadtteil

21

Bestandsänderung

zum Vorjahr

673

1,2 %

zum 31. Dezember 1990

5.451

10,3 %

Haushalte**Haushalte**

29.543

mit 1 Person²⁾

15.036

50,9 %

männlich

55,4 %

weiblich

44,6 %

mit Kindern unter 18 Jahren²⁾

5.386

18,2 %

Alleinerziehende³⁾

997

18,5 %

¹⁾ Anteil an den Einwohnern mit Hauptwohnung²⁾ Anteil an allen Haushalten³⁾ Anteil an Haushalten mit Kindern**Lebensbaum im Vergleich mit der Gesamtstadt in Prozent**

männlich 52,2 % Anteil 47,8 % weiblich

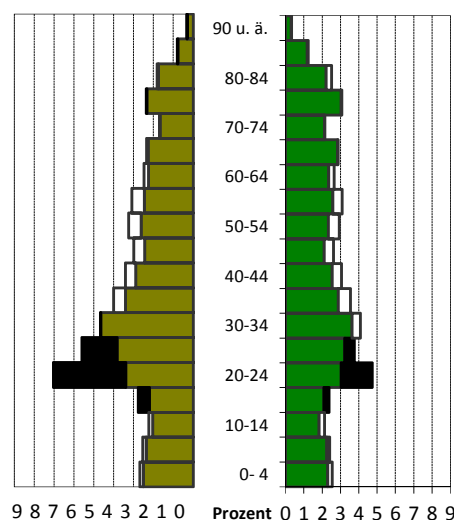

schwarz: im Ortsamtsbereich größerer Anteil

weiß: in Gesamtstadt größerer Anteil

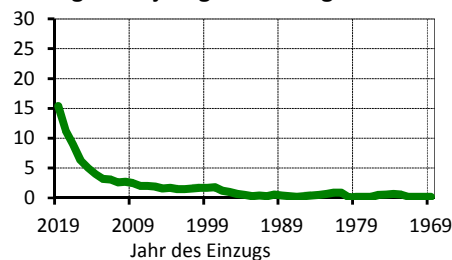
Wohndauer in Prozent**Einzug in die jetzige Wohnung**

Mittelwert: 11,4 Jahre

Einzug 2017 bis 2019: 35,7 %

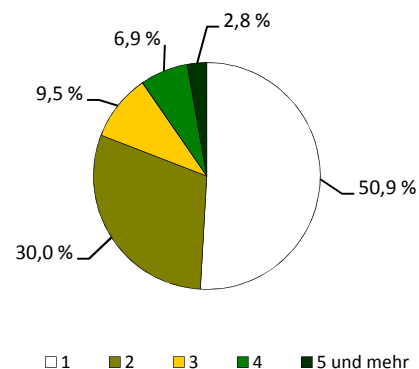
Haushalte nach der Personenzahl in Prozent

Sozialstruktur

Beschäftigte - Anteil weiblich	21.118	45,5 %
Arbeitslose - Anteil weiblich	1.587	38,6 %
erwerbsfähige Leistungsberechtigte ¹⁾	2.982	7,8 %
nicht erwerbsfähige Leistungsberechtigte ²⁾	1.395	18,0 %
Empfänger nach dem 3. Kapitel SGB XII	56	
Empfänger nach dem 4. Kapitel SGB XII	238	
Empfänger nach dem 7. Kapitel SGB XII	71	

Arbeitslosenanteil an den
Erwerbsfähigen in Prozent

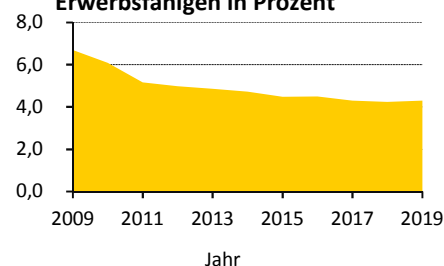

Ausgewählte Infrastruktureinrichtungen

Schulen (einschließlich Außenstellen)

Grundschulen
Oberschulen
Gymnasien
Förderschulen
Berufsschulen/Berufsschulzentren

Anzahl	Klassen	Schüler		
		insgesamt	je Klasse	Mädchenanteil
8	80	2.001	25,0	50,0 %
3	35	905	25,9	44,6 %
3	69	1.994	24,9	53,0 %
2	26	189	7,3	39,7 %
7	226	4.342	19,2	29,9 %

Kinder- und Jugendhilfe/-freizeiteinrichtungen	32 /	3
Senioren- und Pflegeheime/Plätze	8 /	498
Beherbergungsstätten (zum Beispiel Hotels)	36	
Kino und Theater/Kulturzentren	1 /	3
Museen/Bibliotheken	5 /	4
Kirchen	13	
Hallenbäder/Freibäder	- /	1
Sportanlagen/Sporthallen	19 /	21
Apotheken	10	
Ärzte/Zahnärzte	93 /	31

Schüler an Allgemeinbildenden
Schulen je 100 Einwohner

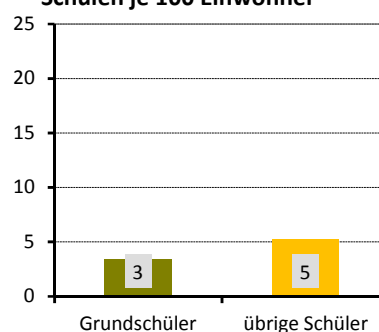

Gebäude und Wohnungen

Gebäude mit Wohnungen	5.007	
Eigenheime		46,8 %
große Wohngebäude		31,5 %
Wohnungen	28.655	
durchschnittliche Angebotsmiete	7,70 €/m²	
durchschnittliche Wohnfläche/Raumanzahl	69,2 m² /	2,8

Wohnungen nach Baujahr des
Gebäudes in Prozent

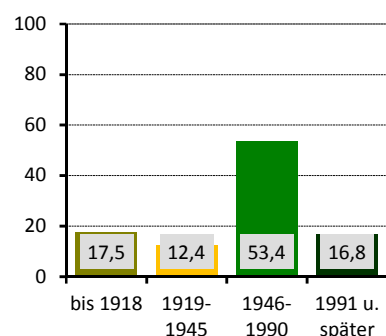

Bautätigkeit

	Genehmigungen	Fertigstellungen		
	2019	2017	2018	2019
Gebäude	44	81	87	91
Neubau von Eigenheimen	5	7	5	6
neugebaute Wohnungen	75	197	181	531
in Mehrfamilienhäusern	24	174	138	175
abgerissene Wohnungen		18	4	1
Wohnungen in umgebauten Gebäuden	110	266	473	779

¹⁾ nach dem SGB II - Anteil an Altersgruppe 15 bis 64 Jahre

²⁾ nach dem SGB II - Anteil an der Altersgruppe 0 bis 14 Jahre

Verkehr

zugelassene Kraftfahrzeuge	24.657	
Anteil Krafträder		5 %
Pkw insgesamt	21.476	
darunter nach Schadstoffgruppen		
rote Plakette	61	
gelbe Plakette	296	
grüne Plakette	20.811	
Privat-Pkw je 1.000 Haushalte	605	
Bevölkerungsanteil mit guter ÖPNV-Erreichbarkeit	94 %	

Niederlassungen (Unternehmensregister)

insgesamt	2.323	
in den Branchen		
Verarbeitendes Gewerbe	115	5,0 %
Baugewerbe	190	8,2 %
Einzelhandel	159	6,8 %
Kfz-Handel	19	0,8 %
Gastgewerbe	91	3,9 %
freiberufl., wissenschaftl., techn. Dienstleistungen	584	25,1 %
Information und Kommunikation	166	7,1 %
Finanz- und Versicherungsdienstleistungen	55	2,4 %
Grundstücks- und Wohnungswesen	88	3,8 %
davon mit ... sozialversicherungspflichtig Beschäftigten		
0 bis 9	1.996	
10 bis 24	178	
25 bis 49	78	
50 bis 99	34	
100 und mehr	37	

Wahlen

Wahl zum ...	Bundestag am 24.09.2017	Landtag am 01.09.2019
Wahlbeteiligung	81,8 %	75,5 %
Stimmenanteile		
CDU	23,5 %	27,3 %
DIE LINKE	17,4 %	11,0 %
SPD	11,3 %	9,3 %
GRÜNE	9,4 %	18,3 %
FDP	10,8 %	6,6 %
AfD	20,3 %	18,6 %
Sonstige	7,2 %	8,9 %

PKW nach Kraftstoff-/Energiequelle in Prozent

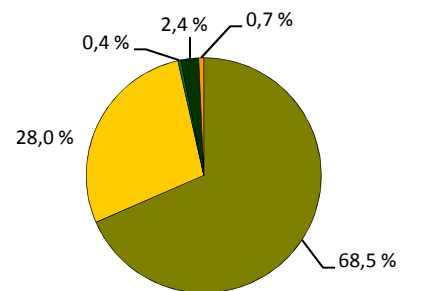

■ Benzin ■ Diesel ■ Elektro ■ Hybrid ■ Sonstige

Niederlassungen je 1.000 Einwohner

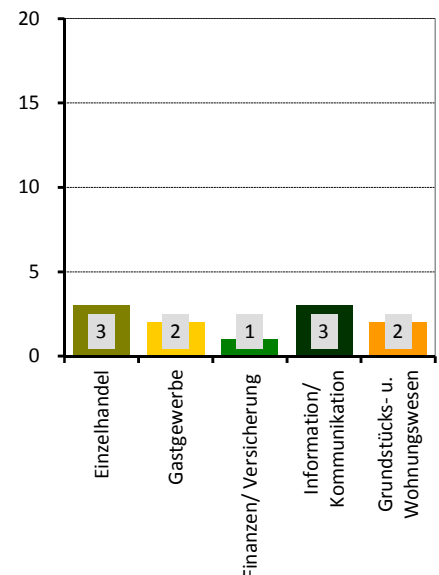

Stadtrat am 26.05.2019 in Prozent

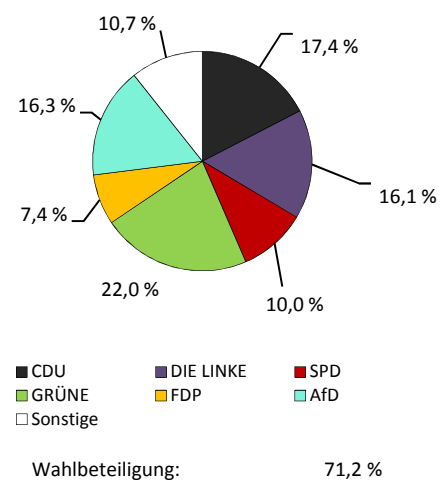

Stadtbezirk Cotta

■ Flächennutzung

	in ha
■ Gesamtfläche	1.939
■ Wohnbebauung	678
■ Sport- und Freizeitanlagen	40
■ Grün- und Freiflächen	250
■ Parkanlagen, Zoo, Botanischer Garten	14
■ Wald/Gehölz	119
■ Verkehrsflächen	51



Quelle: Amt für Geodaten und Kataster 2016

■ Kennziffern

■ Einwohner mit Hauptwohnung	
■ Durchschnittsalter	
■ Ausländeranteil	
■ Jugendquotient	
■ Altenquotient	
■ durchschnittliche Haushaltsgröße	
■ Einpersonenhaushalte - Anteil an allen Haushalten	
■ Beschäftigte - Anteil an Erwerbsfähigen in Prozent ¹⁾	
■ Arbeitslose - Anteil an Erwerbsfähigen in Prozent	
■ Wohnungsleerstand in Prozent	

	1990	2000	2010	2019	2025	2030
Einwohner mit Hauptwohnung	77.608	63.989	68.277	75.171	75.000	74.800
Durchschnittsalter	35,4	40,2	40,7	40,7	42,0	42,9
Ausländeranteil	1,0	2,1	3,2	8,4	x	x
Jugendquotient	39	17	17	22	29	28
Altenquotient	22	20	23	26	32	36
durchschnittliche Haushaltsgröße	.	1,99	1,75	1,76	1,77	1,76
Einpersonenhaushalte - Anteil an allen Haushalten	.	44,8	52,5	54,7	53,6	53,9
Beschäftigte - Anteil an Erwerbsfähigen in Prozent ¹⁾	.	59,0	55,8	68,3	x	x
Arbeitslose - Anteil an Erwerbsfähigen in Prozent	.	13,9	10,5	5,7	x	x
Wohnungsleerstand in Prozent	.	25,7	11,8	7,2	x	x

■ Altersstruktur

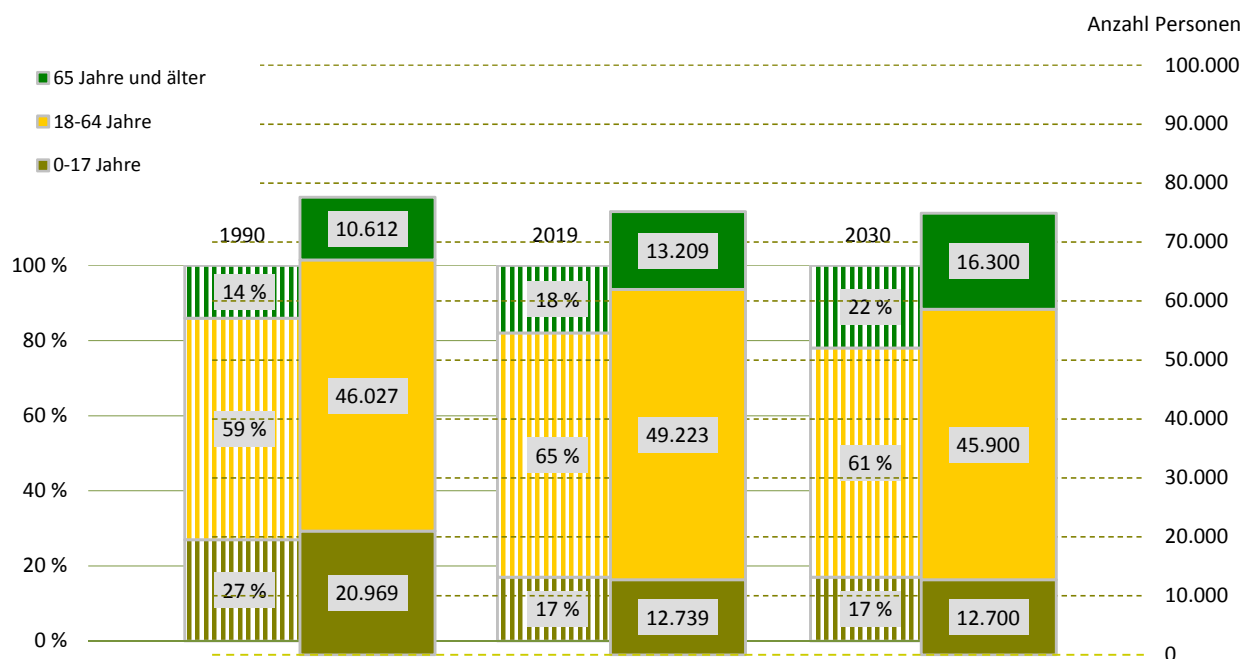

¹⁾ Daten von 2000 sind vom 30. Juni

Bevölkerungsdichte**3.878 Einwohner/km²****Bevölkerungsbestand**

Einwohner mit Hauptwohnung	75.171	
mit einer Religionszugehörigkeit	11.508	
evangelisch ¹⁾		11,3 %
römisch-katholisch ¹⁾		4,0 %
Ausländer - Anteil weiblich	6.298	40,6 %
im Alter von 0 bis 17 Jahre		18,3 %
im Alter von 18 bis 59 Jahre		76,5 %
im Alter von 60 Jahren und älter		5,2 %
Deutsche mit Migrationshintergrund ¹⁾	2.789	3,7 %
weiblich		47,3 %
Erwachsene	62.432	
ledig		45,8 %
verheiratet		38,7 %
geschieden		9,5 %
verwitwet		6,0 %

Bevölkerungsbewegung

bezogen auf 1.000 Einwohner mit Hauptwohnung zum 31. Dezember 2018

Geburten	12	
allgemeine Fruchtbarkeit zum Halbjahr 2019		59,8
Sterbefälle	9	
Geburtenüberschuss/-defizit	3	
Zuzüge von außerhalb	53	
Umzüge aus anderen Stadtteilen	65	
Fortzüge nach außerhalb	52	
Umzüge in andere Stadtteile	66	
Wanderungsgewinn/-verlust	-	
Umzüge im Stadtteil	19	

Bestandsänderung

zum Vorjahr	294	0,4 %
zum 31. Dezember 1990	-2.437	-3,1 %

Haushalte

Haushalte	42.453	
mit 1 Person ²⁾	23.224	54,7 %
männlich		56,7 %
weiblich		43,3 %
mit Kindern unter 18 Jahren ²⁾	7.954	18,7 %
Alleinerziehende ³⁾	1.932	24,3 %

¹⁾ Anteil an den Einwohnern mit Hauptwohnung²⁾ Anteil an allen Haushalten³⁾ Anteil an Haushalten mit Kindern**Lebensbaum im Vergleich mit der Gesamtstadt in Prozent**

männlich 51,4 % Anteil 48,6 % weiblich

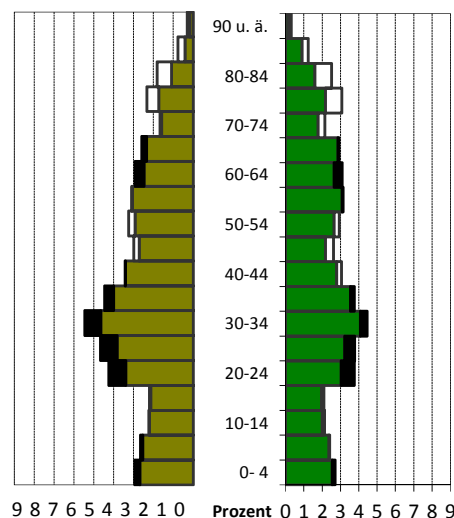
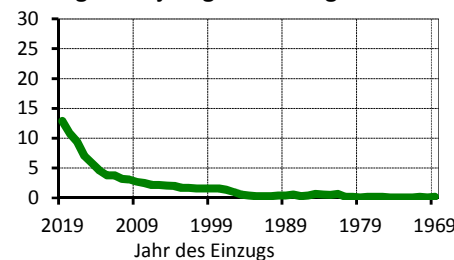
**Wohndauer in Prozent****Einzug in die jetzige Wohnung**

Mittelwert: 10,2 Jahre

Einzug 2017 bis 2019: 33,1 %

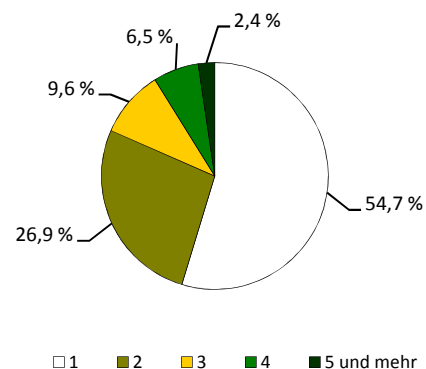
Haushalte nach der Personenzahl in Prozent

Sozialstruktur

Beschäftigte - Anteil weiblich	33.636	46,4 %
Arbeitslose - Anteil weiblich	2.828	40,8 %
erwerbsfähige Leistungsberechtigte ¹⁾	5.118	10,1 %
nicht erwerbsfähige Leistungsberechtigte ²⁾	1.920	17,2 %
Empfänger nach dem 3. Kapitel SGB XII	131	
Empfänger nach dem 4. Kapitel SGB XII	593	
Empfänger nach dem 7. Kapitel SGB XII	158	

Arbeitslosenanteil an den
Erwerbsfähigen in Prozent

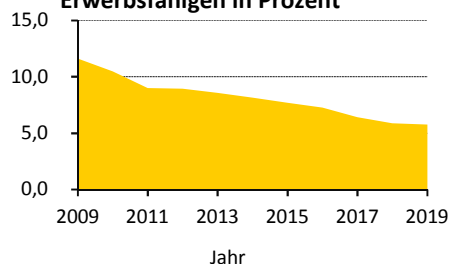

Ausgewählte Infrastruktureinrichtungen

Schulen (einschließlich Außenstellen)

Grundschulen
Oberschulen
Gymnasien
Förderschulen
Berufsschulen/Berufsschulzentren

Anzahl	Klassen	Schüler		
		insgesamt	je Klasse	Mädchenanteil
11	127	2.954	23,3	47,7 %
4	63	1.631	25,9	50,0 %
3	40	1.098	21,8	51,3 %
2	30	341	11,4	38,4 %
2	69	1.404	20,3	57,3 %

Kinder- und Jugendhilfe/-freizeiteinrichtungen	45 /	8
Senioren- und Pflegeheime/Plätze	10 /	841
Beherbergungsstätten (zum Beispiel Hotels)	45	
Kino und Theater/Kulturzentren	3 /	4
Museen/Bibliotheken	- /	2
Kirchen	14	
Hallenbäder/Freibäder	1 /	3
Sportanlagen/Sporthallen	27 /	26
Apotheken	16	
Ärzte/Zahnärzte	125 /	42

Schüler an Allgemeinbildenden
Schulen je 100 Einwohner

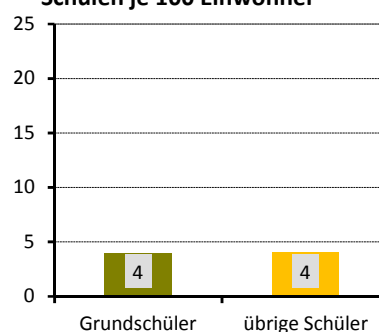

Gebäude und Wohnungen

Gebäude mit Wohnungen	7.569	
Eigenheime		48,5 %
große Wohngebäude		34,4 %
Wohnungen	42.576	
durchschnittliche Angebotsmiete	7,20 €/m²	
durchschnittliche Wohnfläche/Raumanzahl	63,7 m² /	2,6

Wohnungen nach Baujahr des
Gebäudes in Prozent

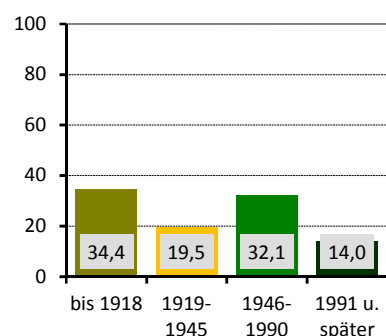

Bautätigkeit

	Genehmigungen	Fertigstellungen		
	2019	2017	2018	2019
Gebäude	111	97	109	140
Neubau von Eigenheimen	29	25	28	40
neugebaute Wohnungen	319	189	177	336
in Mehrfamilienhäusern	272	148	149	265
abgerissene Wohnungen		15	4	2
Wohnungen in umgebauten Gebäuden	352	357	296	435

¹⁾ nach dem SGB II - Anteil an Altersgruppe 15 bis 64 Jahre

²⁾ nach dem SGB II - Anteil an der Altersgruppe 0 bis 14 Jahre

Verkehr

zugelassene Kraftfahrzeuge	31.821	6 %
Anteil Krafträder		
Pkw insgesamt	27.975	
darunter nach Schadstoffgruppen		
rote Plakette	89	
gelbe Plakette	398	
grüne Plakette	27.133	
Privat-Pkw je 1.000 Haushalte	600	
Bevölkerungsanteil mit guter ÖPNV-Erreichbarkeit	93 %	

Niederlassungen (Unternehmensregister)

insgesamt	2.158	
in den Branchen		
Verarbeitendes Gewerbe	90	4,2 %
Baugewerbe	278	12,9 %
Einzelhandel	236	10,9 %
Kfz-Handel	86	4,0 %
Gastgewerbe	142	6,6 %
freiberufl., wissenschaftl., techn. Dienstleistungen	312	14,5 %
Information und Kommunikation	84	3,9 %
Finanz- und Versicherungsdienstleistungen	46	2,1 %
Grundstücks- und Wohnungswesen	82	3,8 %
davon mit ... sozialversicherungspflichtig Beschäftigten		
0 bis 9	1.948	
10 bis 24	125	
25 bis 49	41	
50 bis 99	28	
100 und mehr	16	

Wahlen

Wahl zum ...	Bundestag am 24.09.2017	Landtag am 01.09.2019
Wahlbeteiligung	75,1 %	66,6 %
Stimmenanteile		
CDU	21,7 %	24,7 %
DIE LINKE	17,1 %	10,9 %
SPD	10,3 %	8,1 %
GRÜNE	7,5 %	15,5 %
FDP	9,2 %	5,7 %
AfD	25,4 %	23,8 %
Sonstige	8,8 %	11,4 %

PKW nach Kraftstoff-/Energiequelle in Prozent

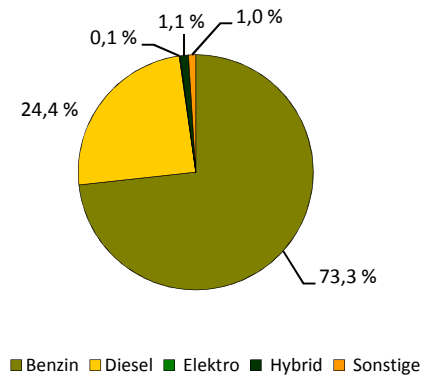

Niederlassungen je 1.000 Einwohner

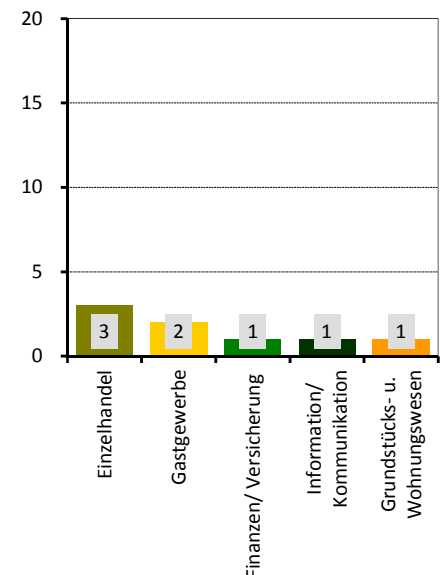

Stadtrat am 26.05.2019 in Prozent

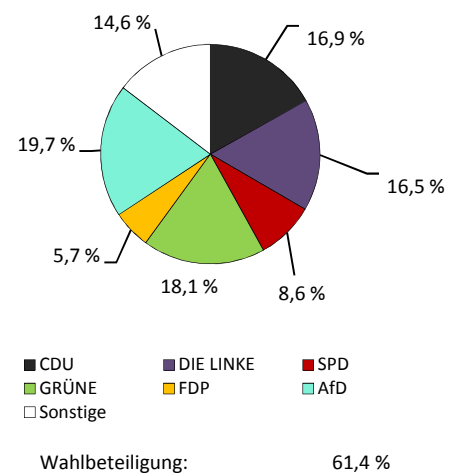

Dresden

Flächennutzung

	in ha
Gesamtfläche	32.828
Wohnbebauung	5.952
Sport- und Freizeitanlagen	416
Grün- und Freiflächen	2.208
Parkanlagen, Zoo, Botanischer Garten	302
Wald/Gehölz	8.471
Verkehrsflächen	691



Quelle: Amt für Geodaten und Kataster 2016

Kennziffern

- Einwohner mit Hauptwohnung
- Durchschnittsalter
- Ausländeranteil
- Jugendquotient
- Altenquotient
- durchschnittliche Haushaltsgröße
- Einpersonenhaushalte - Anteil an allen Haushalten
- Beschäftigte - Anteil an Erwerbsfähigen in Prozent¹⁾
- Arbeitslose - Anteil an Erwerbsfähigen in Prozent
- Wohnungsleerstand in Prozent

	1990	2000	2010	2019	2025	2030
Einwohner mit Hauptwohnung	510.065	472.350	517.168	563.011	568.300	572.700
Durchschnittsalter	.	42,5	43,1	43,1	43,5	43,7
Ausländeranteil	.	2,8	4,1	8,4	x	x
Jugendquotient	29	17	19	23	28	27
Altenquotient	23	26	34	34	36	37
durchschnittliche Haushaltsgröße	.	1,98	1,81	1,81	1,81	1,80
Einpersonenhaushalte - Anteil an allen Haushalten	.	42,5	49,4	51,4	51,3	51,5
Beschäftigte - Anteil an Erwerbsfähigen in Prozent ¹⁾	.	56,5	56,0	67,4	x	x
Arbeitslose - Anteil an Erwerbsfähigen in Prozent	.	11,6	8,4	4,5	x	x
Wohnungsleerstand in Prozent	.	20,3	9,7	6,6	x	x

Altersstruktur

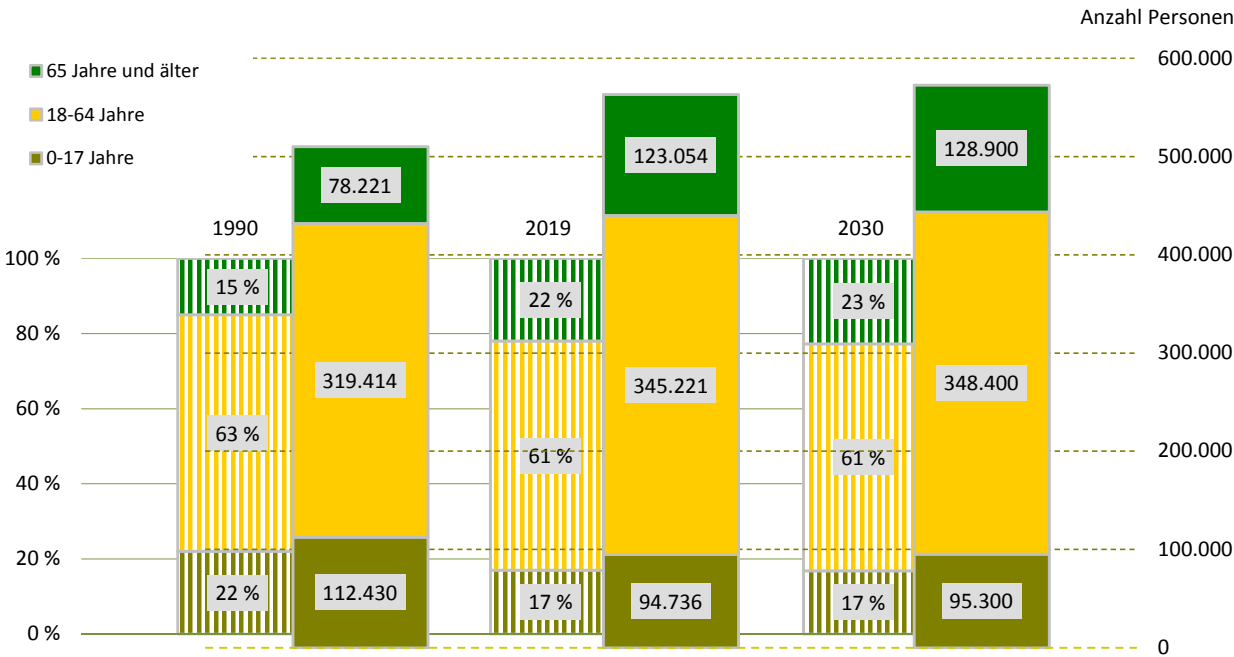

¹⁾ Daten von 2000 sind vom 30. Juni

Bevölkerungsdichte**1.715 Einwohner/km²****Bevölkerungsbestand**

Einwohner mit Hauptwohnung	563.011	
mit einer Religionszugehörigkeit	102.017	
evangelisch ¹⁾		13,6 %
römisch-katholisch ¹⁾		4,5 %
Ausländer - Anteil weiblich	47.138	43,7 %
im Alter von 0 bis 17 Jahre		16,3 %
im Alter von 18 bis 59 Jahre		78,3 %
im Alter von 60 Jahren und älter		5,4 %
Deutsche mit Migrationshintergrund ¹⁾	24.280	4,3 %
weiblich		50,4 %
Erwachsene	468.275	
ledig		40,9 %
verheiratet		42,9 %
geschieden		9,1 %
verwitwet		7,2 %

Bevölkerungsbewegung

bezogen auf 1.000 Einwohner mit Hauptwohnung zum 31. Dezember 2018

Geburten	10	
allgemeine Fruchtbarkeit zum Halbjahr 2019		55,4
Sterbefälle	10	
Geburtenüberschuss/-defizit	-	
Zuzüge von außerhalb	53	
Umzüge aus anderen Stadtteilen	59	
Fortzüge nach außerhalb	50	
Umzüge in andere Stadtteile	59	
Wanderungsgewinn/-verlust	3	
Umzüge im Stadtteil	17	

Bestandsänderung

zum Vorjahr	2.370	0,4 %
zum 31. Dezember 1990	52.946	10,4 %

Haushalte

Haushalte	302.500	
mit 1 Person ²⁾	155.602	51,4 %
männlich		52,2 %
weiblich		47,8 %
mit Kindern unter 18 Jahren ²⁾	59.028	19,5 %
Alleinerziehende ³⁾	12.997	22,0 %

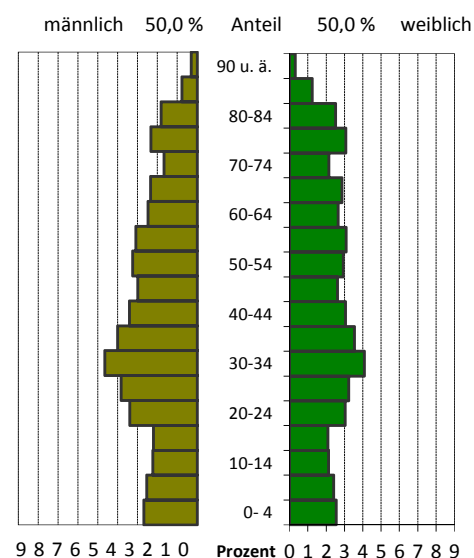
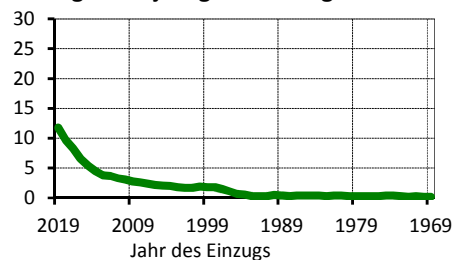
¹⁾ Anteil an den Einwohnern mit Hauptwohnung²⁾ Anteil an allen Haushalten³⁾ Anteil an Haushalten mit Kindern**Lebensbaum
in Prozent****Wohndauer in Prozent****Einzug in die jetzige Wohnung**

Mittelwert: 11,7 Jahre

Einzug 2017 bis 2019: 29,8 %

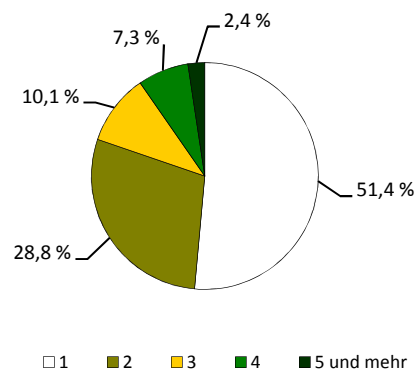
**Haushalte nach der Personenzahl
in Prozent**

Sozialstruktur

Beschäftigte - Anteil weiblich	232.686	47,8 %
Arbeitslose - Anteil weiblich	15.699	41,1 %
erwerbsfähige Leistungsberechtigte ¹⁾	27.092	7,6 %
nicht erwerbsfähige Leistungsberechtigte ²⁾	9.853	12,0 %
Empfänger nach dem 3. Kapitel SGB XII	941	
Empfänger nach dem 4. Kapitel SGB XII	3.644	
Empfänger nach dem 7. Kapitel SGB XII	1.279	

Arbeitslosenanteil an den Erwerbsfähigen in Prozent

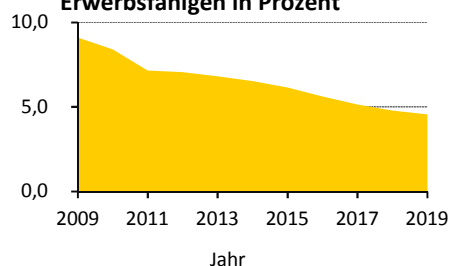

Ausgewählte Infrastruktureinrichtungen

Schulen (einschließlich Außenstellen)

Grundschulen
Oberschulen
Gymnasien
Förderschulen
Berufsschulen/Berufsschulzentren

Anzahl	Klassen	Schüler		
		insgesamt	je Klasse	Mädchenanteil
87	925	21.643	23,4	49,1 %
40	548	12.923	23,6	47,0 %
30	599	18.768	24,9	51,4 %
16	247	2.282	9,2	36,8 %
42	1.061	22.252	21,0	51,0 %

Kinder- und Jugendhilfe/-freizeiteinrichtungen	480 /	57
Senioren- und Pflegeheime/Plätze	100 /	7.414
Beherbergungsstätten (zum Beispiel Hotels)	479	
Kino und Theater/Kulturzentren	61 /	67
Museen/Bibliotheken	49 /	35
Kirchen	135	
Hallenbäder/Freibäder	10 /	12
Sportanlagen/Sporthallen	373 /	190
Apotheken	118	
Ärzte/Zahnärzte	1.308 /	319

Schüler an Allgemeinbildenden Schulen je 100 Einwohner

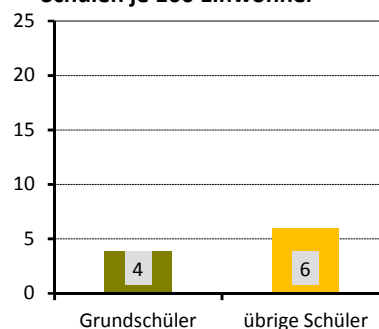

Gebäude und Wohnungen

Gebäude mit Wohnungen	61.520	
Eigenheime		54,2 %
große Wohngebäude		28,0 %
Wohnungen	302.857	
durchschnittliche Angebotsmiete	7,59 €/m²	
durchschnittliche Wohnfläche/Raumanzahl	69,7 m² /	2,8

Wohnungen nach Baujahr des Gebäudes in Prozent

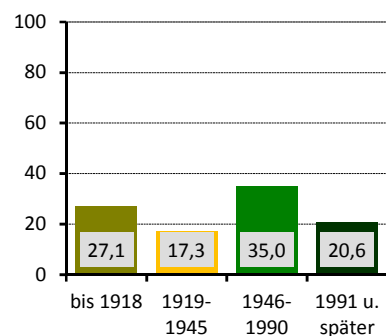

Bautätigkeit

	Genehmigungen	Fertigstellungen		
	2019	2017	2018	2019
Gebäude	978	947	964	884
Neubau von Eigenheimen	222	297	275	195
neugebaute Wohnungen	2.570	2.300	2.069	2.402
in Mehrfamilienhäusern	2.123	1.398	1.473	1.692
abgerissene Wohnungen		58	49	23
Wohnungen in umgebauten Gebäuden	3.529	2.296	2.360	3.385

¹⁾ nach dem SGB II - Anteil an Altersgruppe 15 bis 64 Jahre

²⁾ nach dem SGB II - Anteil an der Altersgruppe 0 bis 14 Jahre

Verkehr

zugelassene Kraftfahrzeuge	265.836	6 %
Anteil Krafträder		
Pkw insgesamt	228.419	
darunter nach Schadstoffgruppen		
rote Plakette	860	
gelbe Plakette	3.523	
grüne Plakette	220.589	
Privat-Pkw je 1.000 Haushalte	647	
Bevölkerungsanteil mit guter ÖPNV-Erreichbarkeit	95 %	

Niederlassungen (Unternehmensregister)

insgesamt	24.791	
in den Branchen		
Verarbeitendes Gewerbe	1.123	4,5 %
Baugewerbe	2.371	9,6 %
Einzelhandel	2.379	9,6 %
Kfz-Handel	569	2,3 %
Gastgewerbe	1.450	5,8 %
freiberufl., wissenschaftl., techn. Dienstleistungen	4.874	19,7 %
Information und Kommunikation	1.311	5,3 %
Finanz- und Versicherungsdienstleistungen	577	2,3 %
Grundstücks- und Wohnungswesen	1.142	4,6 %
davon mit ... sozialversicherungspflichtig Beschäftigten		
0 bis 9	21.341	
10 bis 24	1.835	
25 bis 49	776	
50 bis 99	457	
100 und mehr	382	

Wahlen

Wahl zum ...	Bundestag am 24.09.2017	Landtag am 01.09.2019
Wahlbeteiligung	79,1 %	72,2 %
Stimmenanteile		
CDU	23,5 %	26,8 %
DIE LINKE	17,6 %	11,4 %
SPD	10,2 %	8,5 %
GRÜNE	8,7 %	16,9 %
FDP	9,9 %	6,5 %
AfD	22,5 %	20,7 %
Sonstige	7,5 %	9,3 %

PKW nach Kraftstoff-/Energiequelle in Prozent

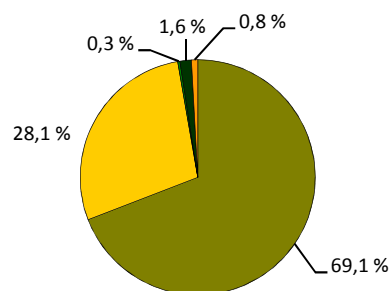

■ Benzin ■ Diesel ■ Elektro ■ Hybrid ■ Sonstige

Niederlassungen je 1.000 Einwohner

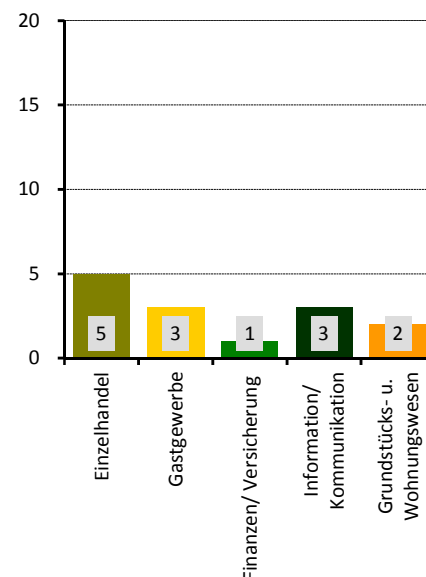

Stadtrat am 26.05.2019 in Prozent

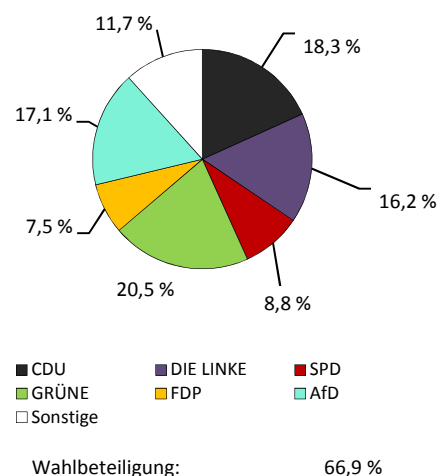

Datenstand, Quellen

Datenstand

Den Daten liegt der Stand vom 31. Dezember 2019 zugrunde, davon abweichend:

Schulen:	September 2019
Niederlassungen:	Dezember 2018
Niederlassungen je 1.000 Einwohner (Grafik):	Einwohner 31. Dezember 2018, Niederlassungen Dezember 2018
Bevölkerungsprognose:	Juni 2020
Haushaltsprognose:	Juni 2018
Infrastruktureinrichtungen:	März 2021
Flächennutzung:	Januar 2020

Quellen

Beschäftigte/Arbeitslose/Leistungsempfänger SGB II:	Statistik der Bundesagentur für Arbeit
Empfänger von Leistungen nach dem SGB XII:	Sozialamt (nur Träger Dresden, Stadt)
Schulen:	Statistisches Landesamt Sachsen
Kindertagesstätten/Horteinrichtungen:	Statistisches Landesamt Sachsen
Jugendeinrichtungen:	Jugendamt, private Träger
Senioren- und Pflegeheime:	Sozialamt
Kultureinrichtungen:	Amt für Kultur und Denkmalschutz
Sporteinrichtungen:	Eigenbetrieb Sportstätten Dresden, Dresdner Bäder GmbH
Kirchen:	öffentliche Quellen von Glaubensgemeinschaften
Bibliotheken:	Städtische Bibliotheken
Apotheken:	Deutsches Apothekenregister, Sächsische Landesapothekenkammer
Ärzte:	Kassenärztliche Vereinigung Sachsen
Kraftfahrzeugbestand:	Kraftfahrt-Bundesamt
Haltestellen:	Stadtplanungsamt (Abt. Verkehrsentwicklungsplanung)
Hotels/Pensionen:	Dresden Tourismus GmbH
Niederlassungen:	Statistisches Landesamt Sachsen
Bevölkerung/Bevölkerungsbewegung/Religion:	Melderegister der LH Dresden
Bevölkerungsprognose:	Kommunale Statistikstelle
Haushalte:	Kommunale Statistikstelle
Gebäude und Wohnungen/Bautätigkeit/Wahlen:	Kommunale Statistikstelle
Angebotsmiete:	empirica-Preisdatenbank
Flächennutzung:	Amt für Geodaten und Kataster, Umweltamt

Impressum

Herausgeberin:
Landeshauptstadt Dresden

Kommunale Statistikstelle
Telefon (03 51) 4 88 11 00
E-Mail statistik@dresden.de

Amt für Presse- und Öffentlichkeitsarbeit
Telefon (03 51) 4 88 23 90
Telefax (03 51) 4 88 22 38
E-Mail presse@dresden.de

Postfach 12 00 20
01001 Dresden
www.dresden.de
facebook.com/stadt.dresden

Zentraler Behördenruf 115 – Wir lieben Fragen

Redaktion: Kommunale Statistikstelle

Redaktionsschluss: April 2021

Elektronische Dokumente mit qualifizierter elektronischer Signatur können über ein Formular eingereicht werden. Darüber hinaus gibt es die Möglichkeit, E-Mails an die Landeshauptstadt Dresden mit einem S/MIME-Zertifikat zu verschlüsseln oder mit DE-Mail sichere E-Mails zu senden. Weitere Informationen hierzu stehen unter www.dresden.de/kontakt. Dieses Informationsmaterial ist Teil der Öffentlichkeitsarbeit der Landeshauptstadt Dresden. Es darf nicht zur Wahlwerbung benutzt werden. Parteien können es jedoch zur Unterrichtung ihrer Mitglieder verwenden.