

Dresden.
DIESTAG

Statistische Mitteilungen

Stadtteilkatalog 2017

Zeichenerklärung

-	Nichts vorhanden (genau Null)
0	Weniger als die Hälfte von 1 in der letzten besetzten Stelle – Eine Ausnahme bilden Grafiken in denen Prozentzahlen angegeben sind
.	Zahlenwert unbekannt oder geheim zu halten
x	Tabellenfeld gesperrt, da Aussage nicht sinnvoll
davon	Aufgliederung einer Gesamtmenge in alle Teilmengen
darunter	nur einzelne Teilmengen werden aufgeführt
Stand:	wenn nicht anders angegeben, gilt als Stichtag der 31.12.2017
Karten:	Amt für Geodaten und Kataster, cardo WebGis

Inhalt

Hinweise, Definitionen	6
Stadtbezirk Altstadt	
01 Innere Altstadt	9
02 Pirnaische Vorstadt	13
03 Seevorstadt-Ost	17
04 Wilsdruffer Vorstadt/Seevorstadt-West	21
05 Friedrichstadt	25
06 Johannstadt-Nord	29
07 Johannstadt-Süd	33
Stadtbezirk Neustadt	
11 Äußere Neustadt (Antonstadt)	37
12 Radeberger Vorstadt	41
13 Innere Neustadt	45
14 Leipziger Vorstadt	49
15 Albertstadt	53
Stadtbezirk Pieschen	
21 Pieschen-Süd	57
22 Mickten	61
23 Kaditz	65
24 Trachau	69
25 Pieschen-Nord/Trachenberge	73
Stadtbezirk Klotzsche	
31 Klotzsche	77
32 Hellerau/Wilschdorf	81
Ortschaften Weixdorf, Langebrück, Schönborn	
35 Weixdorf	85
36 Langebrück/Schönborn	89
Stadtbezirk Loschwitz	
41 Loschwitz/Wachwitz	93
42 Bühlau/Weißer Hirsch	97
43 Hosterwitz/Pillnitz	101

Ortschaft Schönfeld-Weißig		
45	Weißig	105
46	Gönnsdorf/Pappritz	109
47	Schönfeld/Schullwitz	113
Stadtbezirk Blasewitz		
51	Blasewitz	117
52	Striesen-Ost	121
53	Striesen-Süd	125
54	Striesen-West	129
55	Tolkewitz/Seidnitz-Nord	133
56	Seidnitz/Dobritz	137
57	Gruna	141
Stadtbezirk Leuben		
61	Leuben	145
62	Laubegast	149
63	Kleinzschachwitz	153
64	Großzschachwitz	157
Stadtbezirk Prohlis		
71	Prohlis-Nord	161
72	Prohlis-Süd	165
73	Niedersedlitz	169
74	Lockwitz	173
75	Leubnitz-Neuostra	177
76	Strehlen	181
77	Reick	185
Stadtbezirk Plauen		
81	Südvorstadt-West	189
82	Südvorstadt-Ost	193
83	Räcknitz/Zschernitz	197
84	Kleinpestitz/Mockritz	201
85	Coschütz/Gittersee	205
86	Plauen	209
Ortschaften Cossebaude, Mobschatz, Oberwartha		
90	Cossebaude/Mobschatz/Oberwartha	213
Stadtbezirk Cotta		
91	Cotta	217
92	Löbtau-Nord	221
93	Löbtau-Süd	225
94	Naußlitz	229
95	Gorbitz-Süd	233
96	Gorbitz-Ost	237
97	Gorbitz-Nord/Neu-Omsewitz	241
98	Briesnitz	245

Methodische Hinweise, Definitionen

Kommunale kleinräumige Gebietsgliederung

Seit 1992 ist das Dresdner Stadtgebiet für statistische, stadtplanerische und verwaltungstechnische Zwecke hierarchisch in Stadtbezirke, Stadtteile, Statistische Bezirke und Blöcke gegliedert. Die Stadtteile in den Stadtbezirken wurden mit einem 2-stelligen Schlüssel versehen, dessen erste Ziffer den jeweiligen Stadtbezirk bezeichnet.

Als Folge der Eingemeindungen von 1997 und 1999 entstanden neben den Stadtbezirken neun Ortschaften, denen sieben neue Stadtteile zugeordnet wurden.

Aus statistik- und datenschutzrechtlichen Gründen werden die wenig bewohnten Stadtteile Industriegebiet Klotzsche (33), Hellerberge (34) und Dresdner Heide (44) nicht gesondert ausgewiesen. Mit Ausnahme der Angaben zur Flächennutzung sind alle Werte jeweils benachbarten Stadtteilen zugeordnet (33 und 34 zu Klotzsche (32) und 44 zu Bühlau/Weißer Hirsch (42)).

Flächennutzung - Wohnbebauung

Zur Wohnbebauung zählen Einfamilien-, Doppel-, Reihen- und Mehrfamilienhausbebauung.

Flächennutzung - Sport- und Freizeitanlagen

Zu Sport- und Freizeitanlagen zählen Bäder, Campingplätze, sonstige Sport- und Freizeitanlagen.

Flächennutzung - Grün- und Freiflächen

Zu Grün- und Freiflächen gehören Verkehrsbegleitgrün, Kleingärten sowie sonstige Gärten und Grünflächen.

Flächennutzung - Verkehrsflächen

Dies sind Autobahnen, Parkplätze, Garagenanlagen, Flughafen, Plätze und sonstige Verkehrsflächen.

Wohnberechtigte

Zu den Wohnberechtigten zählen diejenigen Personen, die im betreffenden Gebiet eine Wohnung haben, unabhängig davon, ob es sich um eine Haupt- oder Nebenwohnung handelt.

Einwohner mit Hauptwohnung (HW)

Zur Bevölkerung am Ort der Hauptwohnung gehören diejenigen Personen, die im betreffenden Gebiet ihre alleinige Wohnung bzw. ihre Hauptwohnung im Sinne des § 12 des Melderechtsrahmengesetzes vom 16. August 1980 (BGBl. I S. 1429) haben.

Nach § 12 des Melderechtsrahmengesetzes ist die Hauptwohnung die vorwiegend benutzte Wohnung. Hauptwohnung einer verheirateten Person, die nicht dauernd getrennt von ihrer Familie

lebt, ist die vorwiegend benutzte Wohnung der Familie. In Zweifelsfällen ist die vorwiegend benutzte Wohnung dort, wo der Schwerpunkt der Lebensbeziehung liegt.

Jugendquotient

Der Jugendquotient ergibt sich aus der Zahl der unter 15-Jährigen je 100 Personen im erwerbsfähigen Alter von 15 bis 64 Jahren.

Altenquotient

Der Altenquotient ergibt sich aus der Zahl der über 65-Jährigen je 100 Personen im erwerbsfähigen Alter von 15 bis 64 Jahren.

Bevölkerungsprognose

Die Bevölkerungsprognose schätzt

- Menge und Struktur (Alter, Geschlecht) der Einwohnerschaft
- eines bestimmten Gebietes
- für eine bestimmte Anzahl von Jahren

als Auswirkung von

- Altern,
- Geborenwerden und Sterben,
- Zuziehen und Wegziehen,

Daten wurden mit SIKURS-Bevölkerungsprognosemodell zur Jahresmitte ermittelt.

Religion

Es wird die Religion von Personen erfasst, die Kirchensteuer zahlen.

Ausländer

Alle Personen, die nicht Deutsche im Sinne des Art. 116 Abs. 1 des Grundgesetzes (GG) sind. Dazu zählen auch die Staatenlosen und die Personen mit ungeklärter Staatsangehörigkeit. Deutsche, die zugleich eine fremde Staatsangehörigkeit besitzen, gehören nicht zu den Ausländern.

Menschen mit Migrationshintergrund

Eine Person hat einen Migrationshintergrund, wenn sie selbst oder mindestens ein Elternteil die deutsche Staatsangehörigkeit nicht durch Geburt besitzt.

Die Definition umfasst im Einzelnen folgende Personen:

1. zugewanderte und nicht zugewanderte Ausländer;
2. zugewanderte und nicht zugewanderte Eingebürgerte;
3. (Spät-)Aussiedler;
4. mit deutscher Staatsangehörigkeit geborene Nachkommen der drei zuvor genannten Gruppen (Quelle: Statistisches Bundesamt).

Bei der Ableitung des Migrationshintergrundes aus dem Melderegister ist zu beachten, dass die Verknüpfung (Verzeigerung) zu den Eltern mit dem Erreichen des 18. Lebensjahres erlischt und der Migrationshintergrund der Eltern somit nicht mehr auf ihre erwachsenen Kinder übertragen wird.

Allgemeine Fruchtbarkeit

Die Kennziffer wird berechnet:

Anzahl der Geborenen * 1 000/Anzahl der Frauen im Alter von 15 bis 44 Jahren (fruchtbares Alter).

Haushalte

Haushalte werden von Personen gebildet, die gemeinsam wohnen und wirtschaften (das heißt ihren Lebensunterhalt gemeinsam finanzieren). In einer Wohnung können mehrere Haushalte wirtschaften.

Für die Zusammengehörigkeit von Personen in Haushalten ist es dabei gleichgültig, ob der Rahmen für die Wohn- und Wirtschaftsgemeinschaft durch eine Haupt- oder Nebenwohnung der Person gegeben ist. Personen in Gemeinschaftsunterkünften werden bei der Haushaltsbildung nicht berücksichtigt.

Die Haushaltszahlen wurden mit dem Haushaltsgenerierungsverfahren HHGEN ermittelt.

Die Haushalteprognose wurde auf Basis der Bevölkerungsprognose 2018 und dem sogenannten Haushaltsmitgliederquotenverfahren berechnet.

Sozialversicherungspflichtig beschäftigte Arbeitnehmer - Beschäftigte

Sozialversicherungspflichtig beschäftigte Arbeitnehmer sind alle Arbeitnehmer einschließlich der zu ihrer Berufsausbildung Beschäftigten, die krankenversicherungspflichtig, rentenversicherungspflichtig und/oder beitragspflichtig zur Arbeitslosenversicherung nach dem Arbeitsförderungsgesetz sind oder für die von den Arbeitgebern Beitragsanteile zur Rentenversicherung zu entrichten sind. Aus dieser Abgrenzung ergibt sich, dass in der Regel alle Arbeiter und Angestellten (einschließlich Personen in beruflicher Ausbildung) erfasst werden. Nicht zu den sozialversicherungspflichtig Beschäftigten zählen dagegen die Selbstständigen, mithelfenden Familienangehörigen, Beamten sowie die sogenannten geringfügig Beschäftigten.

Arbeitslose

Arbeitsuchende sind arbeitslos, wenn sie

- nicht in einem Beschäftigungsverhältnis stehen oder weniger als 15 Stunden pro Woche arbeiten,
- eine versicherungspflichtige Beschäftigung suchen und dabei den Vermittlungsbemühungen zur Verfügung stehen und
- sich bei einer Agentur für Arbeit gemeldet haben.

Teilnehmer an Maßnahmen der aktiven Arbeitsmarktpolitik gelten nicht als arbeitslos. Nicht als arbeitslos gelten ferner insbesondere Personen, die

- mehr als zeitlich geringfügig erwerbstätig sind (mindestens 15 Stunden pro Woche),
- nicht arbeiten dürfen oder können,
- ihre Verfügbarkeit einschränken,
- das 65. Lebensjahr vollendet haben,
- sich als Nichtleistungsempfänger länger als drei Monate nicht mehr bei der zuständigen Agentur für Arbeit, der ARGE oder der Kommune gemeldet haben,
- arbeitsunfähig erkrankt sind,
- Schüler, Studenten und Schulabgänger sind, die nur eine Ausbildungsstelle suchen sowie
- arbeitserlaubnispflichtige Ausländer und deren Familienangehörigen sowie Asylbewerber ohne Leistungsbezug, wenn ihnen der Arbeitsmarkt verschlossen ist.

Arbeitslosenanteil

Der Arbeitslosenanteil ergibt sich aus der Zahl der Arbeitslosen als Anteil an den Personen im erwerbsfähigen Alter von 18 bis 64 Jahren.

Regelleistungsberechtigte

Personen mit Anspruch auf Arbeitslosengeld II (erwerbsfähige Regelleistungsberechtigte) oder Sozialgeld (nicht erwerbsfähige Regelleistungsberechtigte) erhalten den Status Regelleistungsberechtigte. Dazu zählen Personen, die Anspruch auf folgende Leistungsarten haben:

- Regelbedarf Arbeitslosengeld II oder Sozialgeld (§§ 20, 23 SGB II)
- Mehrbedarfe (§ 21 SGB II)
- laufende und einmalige Leistungen für Unterkunft und Heizung einschließlich Nachzahlung von Heiz- und Betriebskosten sowie Heizmittelbevorratung, Wohnbeschaffungskosten, Mietschulden und Instandhaltungs- und Reparaturkosten bei selbst bewohntem Wohneigentum (§ 22 SGB II)
- befristeter Zuschlag nach dem Bezug von Arbeitslosengeld (§ 24 SGB II a.F., entfallen ab 1. Januar 2011).

Leistungen nach SGB XII

Sozialhilfe erhält derjenige Bürger, der nicht in der Lage ist, aus eigener Kraft seinen Lebensunterhalt zu bestreiten oder der einer Hilfe in speziellen Lebenssituationen bedarf. Die Sozialhilfe tritt dann mit ihren Leistungen ein, wenn andere Sozialleistungssysteme nicht, noch nicht oder unzureichend greifen und wirkt für jeden Bürger, der in Not geraten ist, unterschiedslos. Die Kapitel 3, 4 und 7 des SGB XII regeln die Leistungen der Sozialhilfe wie folgt im Einzelnen:

3. Kapitel: Hilfe zum Lebensunterhalt

4. Kapitel: Grundsicherung im Alter und bei Erwerbsminderung

7. Kapitel: Hilfe zur Pflege

Hilfe zum Lebensunterhalt (HLU) erhalten vom SGB II und vom 4. Kapitel SGB XII nicht erfasste Personen, die ihren notwendigen Lebensunterhalt nicht oder nicht ausreichend aus eigenen Kräften und Mitteln bestreiten können, vor allem aus ihrem Einkommen, Eigentum und Vermögen sowie aus Zahlungen anderer Sozialleistungsträger. Diese Hilfe kann durch laufende und einmalige Leistungen gewährt werden.

Bei der Grundsicherung im Alter und bei Erwerbsminderung handelt es sich um eine eigenständige, ebenfalls bedarfsabhängige Leistung zur Sicherung des Lebensunterhaltes speziell von älteren bzw. im Sinne des § 43 Abs. 2 SGB VI dauerhaft voll erwerbsgeminderten Menschen. Anspruchsberechtigt sind zum einen Personen, die die gesetzliche Altersgrenze nach § 41 Abs. 2 SGB XII erreicht haben oder das 18. Lebensjahr vollendet haben und dauerhaft voll erwerbsgemindert sind.

Die Leistungen nach dem 7. Kapitel SGB XII haben zum Ziel, denjenigen zu helfen, die sich in der besonders schwierigen Lebenssituation Pflegebedürftigkeit befinden, soweit die eigenen Mittel zur Bewältigung ihrer Notlage nicht ausreichen.

Schulen

Die Anzahl der Schüler in Außenstellen von Schulen sind, soweit sie in einem anderen Stadtteil liegen, zur Hauptstelle hinzuaddiert. Zu den Allgemeinbildenden Schulen gehören Grundschulen, Oberschulen, Gymnasien und Förderschulen. Die Angaben sind ohne Vorbereitungsklassen für Migranten.

Kinder- und Jugendeinrichtungen

Zu den Kinder- und Jugendeinrichtungen gehören Einrichtungen der Kinder- und Jugendhilfe, des Allgemeinen Sozialen Dienstes sowie Kinder- und Jugendfreizeiteinrichtungen.

Senioren- und Pflegeheime

Es werden die Einrichtungen der Pflegeheime, Seniorenheime, Kurzzeitpflege und Tagespflege erfasst.

Bibliotheken

Es werden neben den städtischen und universitären Bibliotheken auch die Bibliotheken in freier Trägerschaft mit einbezogen.

Sportanlagen

Es werden sämtliche Einrichtungen oder Anlagen gezählt, in denen sportliche Aktivitäten durchgeführt werden, wie z. B. Rehasport, Tanzsport und Beachvolleyball.

Gebäude mit Wohnungen

sind für längere Zeit errichtete Bauwerke mit mindestens einer Wohnung und eigenem Zugang. Dazu gehören:

- **Wohngebäude**, deren Gesamtnutzfläche mindestens zur Hälfte Wohnzwecken dient;
- **Nichtwohngebäude** mit Wohnungen; dies sind überwiegend administrativ oder gewerblich genutzte Gebäude mit mindestens einer Wohnung.

Eigenheim

Ein Eigenheim ist ein Wohngebäude mit einer oder zwei Wohnung(en), unabhängig davon, ob Eigennutzung oder Vermietung vorliegt. Es kann ein frei stehendes Haus, ein gereihtes Haus oder eine Doppelhaushälfte sein.

Große Wohngebäude

Unter großen Wohngebäuden werden alle Wohngebäude mit sieben und mehr Wohnungen zusammengefasst.

Mehrfamilienhaus

Als Mehrfamilienhäuser werden alle Wohngebäude mit mindestens drei Wohnungen verstanden. In diesen Gebäuden können auch Eigentumswohnungen enthalten sein.

Wohnung

Eine Wohnung ist die Summe der Räume, welche die Führung eines Haushaltes ermöglichen, darunter stets eine Küche oder ein Raum mit Kochgelegenheit. Sie hat grundsätzlich einen eigenen abschließbaren unmittelbar vom Freien, von einem Treppenhaus oder einem Vorraum ausgehenden Zugang, weiterhin Wasserversorgung, Beheizung, Abguss und Toilette, die auch außerhalb des Wohnungsabschlusses liegen können.

Angebotsmiete

Die Angebotsmieten sind die Mietpreise, die von den Vermietern in den Anzeigen für aktuelle Wohnungsangebote angegeben werden. In den übergebenen Daten werden immer die innerhalb eines Jahres vom 1.1. bis 31.12. angebotenen Mieten zusammengefasst.

Räume

Als Räume werden die Wohn- und Schlafräume bezeichnet, die eine Fläche von mindestens sechs Quadratmeter aufweisen. Küchen werden nicht zu den Räumen gezählt.

Wohnfläche

Die Wohnfläche ist die Summe der Flächen von Wohn- und Schlafräumen, Küchen und Nebenräumen (Dielen, Abstellräume, Bäder).

Leerstand

Der Wohnungsleerstand wurde erstmals mit der Gebäude- und Wohnungszählung 1995 erfasst. Seit 1997 ermittelt die Kommunale Statistikstelle den Leerstand durch Anwendung eines qualifizierten Schätzverfahrens, dem sogenannten „normativen Wohnungsüberschuss“, das heißt der Anzahl bzw. dem Anteil der den

Haushaltsbestand übersteigenden Wohnungen. Dieser Begriff gibt sinngemäß den „Wohnungsversorgungsgrad“ wieder.

Dem Grundansatz Anzahl leerstehende Wohnungen = Gesamtwohnungsanzahl – Gesamthaushaltsanzahl wurden in den letzten Jahren weitere Verbesserungen nachgestellt, die jedoch eine adresssscharfe Zuordnung von Einwohnern zu den Gebäudedaten voraussetzen:

- „Überzählige“ Haushalte pro Adresse werden nicht berücksichtigt, das heißt der Leerstand in einem Gebäude wird auf Null gesetzt, wenn die Anzahl von Haushalten größer als die der Wohnungen ist. Das betrifft insbesondere Gebäude mit vielen von Wohngemeinschaften genutzten Wohnungen.
- Es werden alle Wohnungen in Zweifamilienhäusern als belegt betrachtet, sofern mindestens ein Einwohner mit dieser Wohnanschrift gemeldet ist.

abgerissene Wohnungen

Anzahl der Wohnungen in abgerissenen Gebäuden.

Kraftfahrzeuge

Nicht einbezogen sind Fahrzeuge der Bundeswehr und des Bundesgrenzschutzes, Fahrzeuge mit rotem Kennzeichen und Fahrzeuge mit besonderem Kennzeichen (Zollkennzeichen). Ebenso werden auch jene Fahrzeuge nicht berücksichtigt, die bei der Kfz-Zulassungsstelle der Landeshauptstadt Dresden vorübergehend abgemeldet waren oder einen vom Zulassungsort abweichenden Standort aufweisen. Am 3. März 2007 ist in Deutschland die Verordnung zur Kennzeichnung der Kraftfahrzeuge mit geringem Beitrag zur Schadstoffbelastung in Kraft getreten.

ÖPNV-Erreichbarkeit

ÖPNV-Erreichbarkeit bedeutet, dass die Wohnadresse im Umkreis von 300 m in hoch verdichteten Gebieten und außerhalb davon 400 m von einer Bus- oder Straßenbahnhaltestelle oder 600 m von einer S-Bahn-Haltestelle liegt.

Betriebe (Unternehmensregister)

Das Unternehmensregister wird im Statistischen Landesamt gepflegt. In diesem Register sind alle Unternehmen sowie die für sie verantwortlichen rechtlichen Einheiten und alle von ihnen abhängigen örtlichen Einheiten erfasst. Betriebe, Einbetriebsunternehmen und Arbeitsstätten sind die kleinsten örtlichen Einheiten von Unternehmen, unabhängig davon, wo sich die zugehörigen Unternehmen befinden.

Der Auszug aus dem Unternehmensregister des Statistischen Landesamtes Sachsen ermöglicht Auswertungen zu Betrieben und zu sozialversicherungspflichtig Beschäftigten. In die Betriebsstatistik gehen alle Betriebe ein, die im Berichtsjahr sozialversicherungspflichtig Beschäftigte oder steuerbaren Umsatz aufzuweisen hatten. Die Auswertung der sozialversicherungspflichtig Beschäftigten umfasst nur die Werte des Berichtsjahres.

Diese **berichtsjahrbezogene** Auswertung entspricht einer Darstellung des Gesamtbestandes an Betrieben, ähnlich einer Großzählung und umfasst alle Betriebe, die im Berichtsjahr der zuletzt verarbeiteten Verwaltungsdatenlieferung steuerbaren Umsatz aus Lieferungen und Leistungen und/oder sozialversicherungspflichtig Beschäftigte hatten, unabhängig davon, ob sie zum Zeitpunkt des Datenabzuges noch wirtschaftlich aktiv waren.

Klassifikation der Wirtschaftszweige (WZ 2008)

Die WZ 2008 ist die von der Europäischen Kommission genehmigte nationale Fassung der NACE Rev. 2 für die Bundesrepublik Deutschland. Damit wird eine einheitliche Anwendung im gesamten EU-Raum gewährleistet.

Stadtteil 01 - Innere Altstadt

Flächennutzung

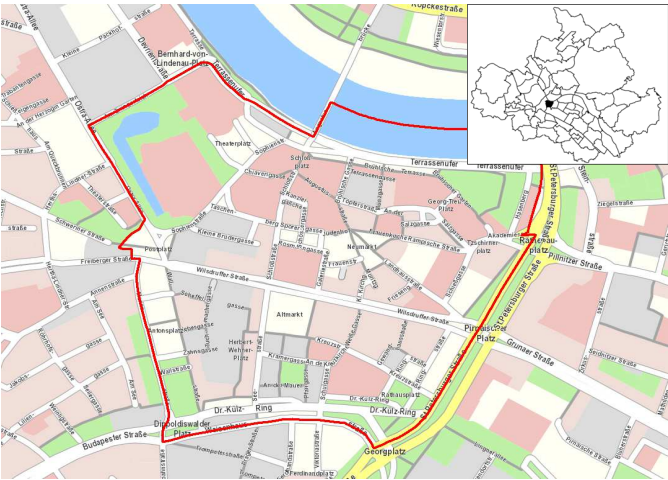
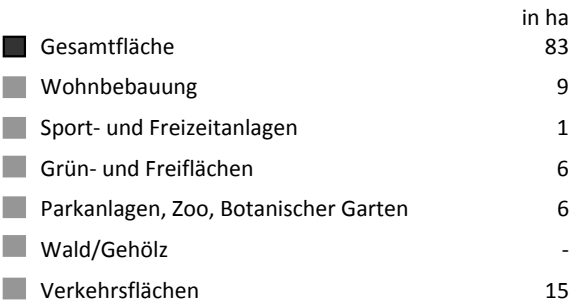

Quelle: Amt für Geodaten und Kataster 2016

Kennziffern

- Einwohner mit Hauptwohnung
- Durchschnittsalter
- Ausländeranteil
- Jugendquotient
- Altenquotient
- durchschnittliche Haushaltsgröße
- Einpersonenhaushalte - Anteil an allen Haushalten
- Beschäftigte - Anteil an Erwerbsfähigen in Prozent ¹⁾
- Arbeitslose - Anteil an Erwerbsfähigen in Prozent
- Wohnungsleerstand in Prozent

	1990	2000	2010	2017	2020	2025
Einwohner mit Hauptwohnung	1 915	1 506	1 661	1 705	2 500	2 700
Durchschnittsalter	.	51,3	47,6	46,8	43,3	44,1
Ausländeranteil	.	7,5	10,8	18,0	x	x
Jugendquotient	13	16	9	7	18	24
Altenquotient	47	69	53	42	35	35
durchschnittliche Haushaltsgröße	.	1,81	1,54	1,40	x	x
Einpersonenhaushalte - Anteil an allen Haushalten	.	48,9	61,6	69,5	x	x
Beschäftigte - Anteil an Erwerbsfähigen in Prozent ¹⁾	.	49,5	44,7	53,0	x	x
Arbeitslose - Anteil an Erwerbsfähigen in Prozent	.	11,1	4,1	3,2	x	x
Wohnungsleerstand in Prozent	.	17,4	15,4	14,4	x	x

Altersstruktur

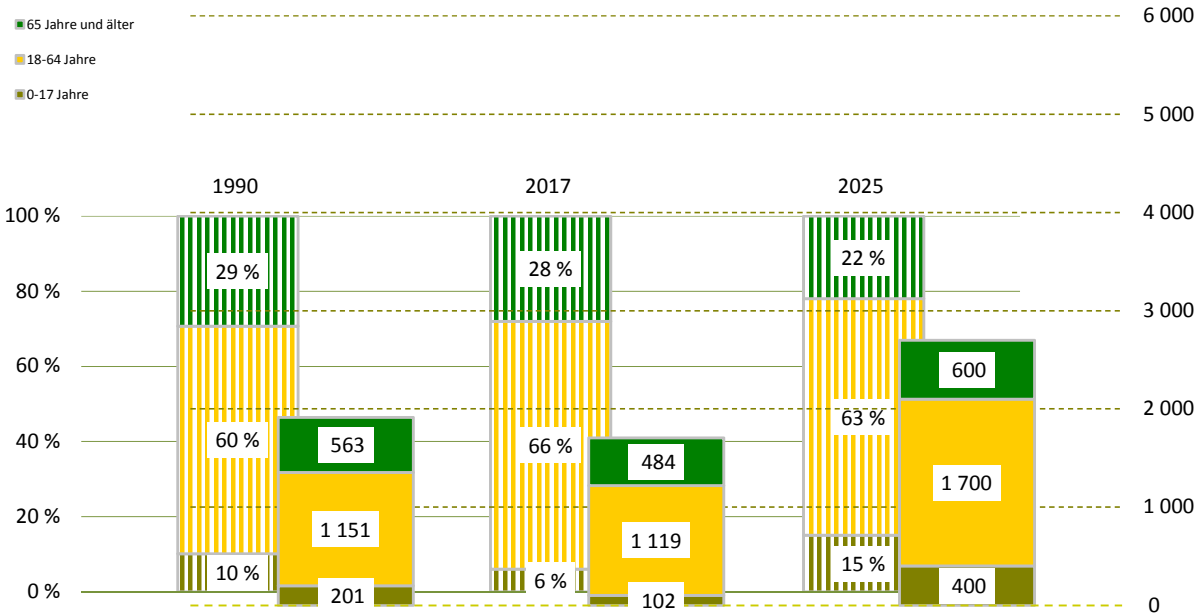

¹⁾ Daten von 2000 sind vom 30.06.

Bevölkerungsdichte**2 048 Einwohner/km²****Bevölkerungsbestand**

Einwohner mit Hauptwohnung

1 705

mit einer Religionszugehörigkeit
evangelisch¹⁾

427

16,1 %

römisch-katholisch¹⁾

9,0 %

Ausländer - Anteil weiblich

307

52,8 %

im Alter von 0 bis 17 Jahre

12,1 %

im Alter von 18 bis 64 Jahre

83,7 %

im Alter von 65 Jahren und älter

4,2 %

Deutsche mit Migrationshintergrund¹⁾

157

9,2 %

weiblich

55,4 %

Erwachsene

1 603

ledig

48,2 %

verheiratet

34,1 %

geschieden

6,6 %

verwitwet

11,2 %

Bevölkerungsbewegung

bezogen auf 1 000 Einwohner mit Hauptwohnung zum 31.12.2016

Geburten

6

allgemeine Fruchtbarkeit zum Halbjahr 2017

27,4

Sterbefälle

19

Geburtenüberschuss / -defizit

- 13

Zuzüge von außerhalb

116

Umzüge aus anderen Stadtteilen

98

Fortzüge nach außerhalb

93

Umzüge in andere Stadtteile

113

Wanderungsgewinn/-verlust

8

Umzüge im Stadtteil

13

Bestandsänderung

zum Vorjahr

- 10

-0,6 %

zum 31.12.1990

- 210

-11,0 %

Haushalte

Haushalte

1 176

mit 1 Person²⁾

817

69,5 %

männlich

50,3 %

weiblich

49,7 %

mit Kindern unter 18 Jahren²⁾

67

5,7 %

Alleinerziehende³⁾

9

13,4 %

¹⁾ Anteil an den Einwohnern mit Hauptwohnung²⁾ Anteil an allen Haushalten³⁾ Anteil an Haushalten mit Kindern**Lebensbaum im Vergleich mit der Gesamtstadt**

männlich 49,0 % Anteil 51,0 % weiblich

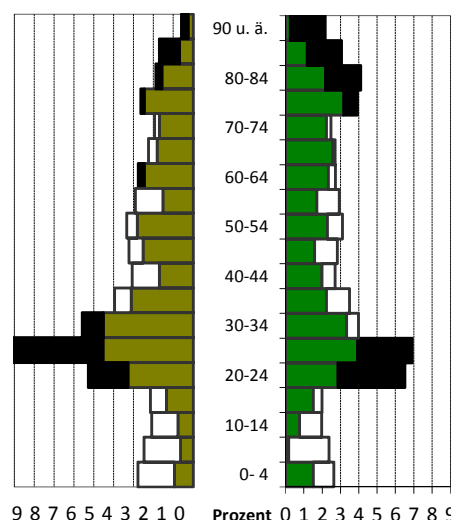
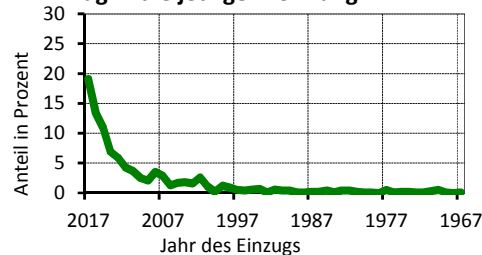
schwarz: im Stadtteil größerer Anteil
weiß: in Gesamtstadt größerer Anteil**Wohndauer****Einzug in die jetzige Wohnung**

Mittelwert: 9,3 Jahre

Einzug 2015-2017 43,4 %

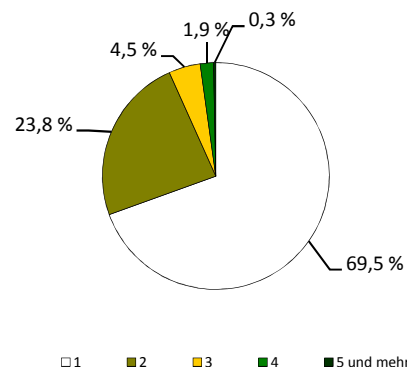
Haushalte nach der Personenzahl

Sozialstruktur

Beschäftigte - Anteil weiblich	593	45,0 %
Arbeitslose - Anteil weiblich	36	30,6 %
erwerbsfähige Regelleistungsberechtigte ¹⁾	46	4,0 %
nicht erwerbsfähige Regelleistungsberechtigte ²⁾	4	.
Empfänger nach dem 3. Kapitel SGB XII	.	
Empfänger nach dem 4. Kapitel SGB XII	18	
Empfänger nach dem 7. Kapitel SGB XII	3	

Arbeitslosenanteil an den Erwerbsfähigen in Prozent

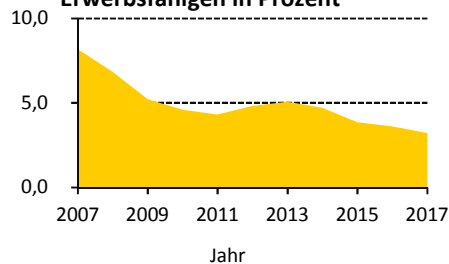

Ausgewählte Infrastruktureinrichtungen

Schulen (einschl. Außenstellen)

Grundschulen
Oberschulen
Gymnasien
Förderschulen
Berufsschulen/Berufsschulzentren

Anzahl	Klassen	Schüler		
		insgesamt	je Klasse	Mädchenanteil
-	-	-	x	x
-	-	-	x	x
-	-	-	x	x
-	-	-	x	x
-	-	-	x	x

Kindertagesstätten/Horteinrichtungen

Anzahl Einrichtungen	-
betreute Kinder in Kindertagesstätten / Hortkinder	- / -

Kinder- und Jugendeinrichtungen	10	
Senioren- und Pflegeheime / Plätze	1 /	34
Unterkünfte (Hotels, Pensionen, etc.)	23	
Kino und Theater / Kulturzentren	7 /	2
Museen / Bibliotheken	16 /	3
Kirchen	9	
Hallenbäder / Freibäder	- /	-
Sportanlagen / Sporthallen	3 /	-
Apotheken	3	
Ärzte / Zahnärzte	18 /	9

Schüler an Allgemeinbildenden Schulen je 100 Einwohner

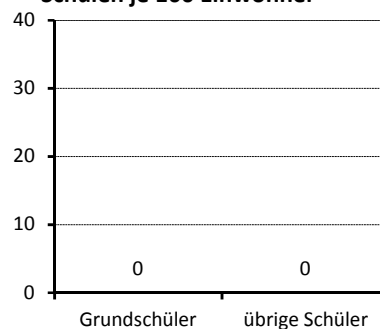

Gebäude und Wohnungen

Gebäude mit Wohnungen	97	
Eigenheime		-
große Wohngebäude		78,4 %
Wohnungen	1 118	
durchschnittliche Angebotsmiete	9,70 €/m²	
durchschnittliche Wohnfläche / Raumanzahl	79,5 m² /	2,6

Wohnungen nach Baujahr des Gebäudes in Prozent

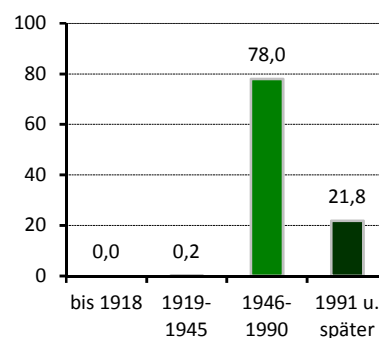

Bautätigkeit

	Genehmigungen	Fertigstellungen		
	2017	2015	2016	2017
Gebäude	10	4	3	6
Neubau von Eigenheimen	-	-	-	-
neugebaute Wohnungen	363	17	-	81
in Mehrfamilienhäusern	363	17	-	62
abgerissene Wohnungen	-	-	-	-
Wohnungen in umgebauten Gebäuden	21	-	28	-

¹⁾ nach dem SGB II - Anteil an Altersgruppe 15 bis 64 Jahre

²⁾ nach SGB II - Anteil darunter Regelleistungsberechtigte unter 15 Jahren an der Altersgruppe 0 bis 14 Jahre

Verkehr

zugelassene Kraftfahrzeuge	1 704	3 %
Anteil Krafträder		
Pkw insgesamt	1 225	
darunter nach Schadstoffgruppen		
rote Plakette	4	
gelbe Plakette	44	
grüne Plakette	1 159	
Privat-Pkw je 1 000 Haushalte	288	
Bevölkerungsanteil mit guter ÖPNV-Erreichbarkeit	100 %	

Betriebe

insgesamt	593	
in den Branchen		
Verarbeitendes Gewerbe	2	0,3 %
Baugewerbe	14	2,4 %
Einzelhandel	179	30,2 %
Kfz-Handel	3	0,5 %
Gastgewerbe	110	18,5 %
freiberufl., wissenschaftl., techn. Dienstleistungen	72	12,1 %
Information und Kommunikation	28	4,7 %
Finanz- und Versicherungsdienstleistungen	18	3,0 %
Grundstücks- und Wohnungswesen	25	4,2 %
davon mit		
0 - 9 Beschäftigten	418	
10 - 24 Beschäftigten	86	
25 - 49 Beschäftigten	55	
50 - 99 Beschäftigten	22	
100 und mehr Beschäftigten	12	

Wahlen

Wahl zum ...	Bundestag am 24.09.2017	Landtag am 31.08.2014
Wahlbeteiligung	79,3 %	56,7 %
Stimmenanteile		
CDU	23,3 %	31,1 %
DIE LINKE	21,2 %	23,6 %
SPD	11,8 %	15,1 %
GRÜNE	8,4 %	8,9 %
FDP	14,4 %	6,4 %
AfD	15,2 %	6,2 %
Sonstige	5,6 %	8,6 %

PKW nach Kraftstoff-/Energiequelle

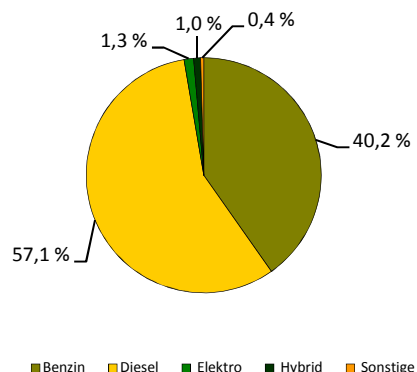

Betriebe je 1 000 Einwohner

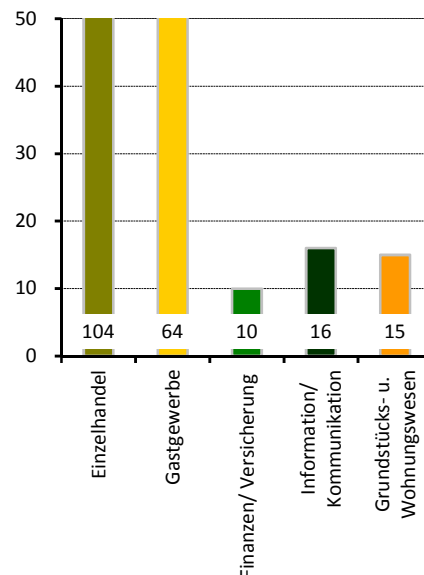

Stadtrat am 25.05.2014

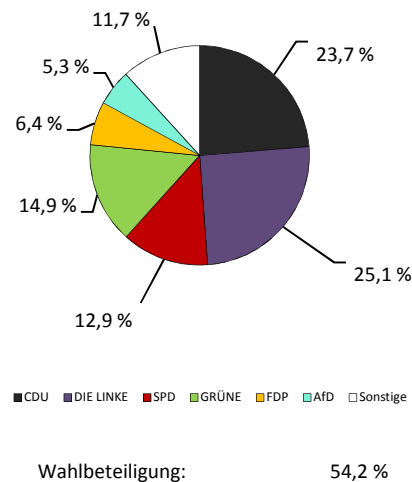

Stadtteil 02 - Pirnaische Vorstadt

Flächennutzung

■ Gesamtfläche	93
■ Wohnbebauung	31
■ Sport- und Freizeitanlagen	3
■ Grün- und Freiflächen	15
■ Parkanlagen, Zoo, Botanischer Garten	-
■ Wald/Gehölz	-
■ Verkehrsflächen	10

in ha
93
31
3
15
-
-
10

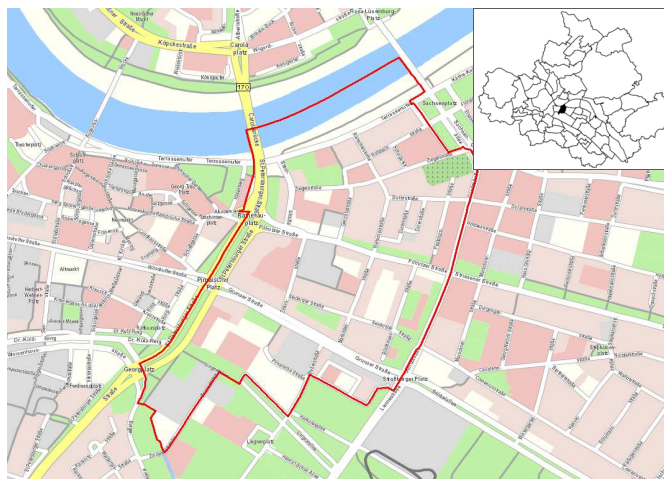

Quelle: Amt für Geodaten und Kataster 2016

Kennziffern

■ Einwohner mit Hauptwohnung	
■ Durchschnittsalter	
■ Ausländeranteil	
■ Jugendquotient	
■ Altenquotient	
■ durchschnittliche Haushaltsgröße	
■ Einpersonenhaushalte - Anteil an allen Haushalten	
■ Beschäftigte - Anteil an Erwerbsfähigen in Prozent ¹⁾	
■ Arbeitslose - Anteil an Erwerbsfähigen in Prozent	
■ Wohnungsleerstand in Prozent	

	1990	2000	2010	2017	2020	2025
Einwohner mit Hauptwohnung	6 744	5 943	5 812	5 904	5 800	7 400
Durchschnittsalter	.	53,9	49,9	46,8	46,5	43,2
Ausländeranteil	.	3,8	5,8	15,2	x	x
Jugendquotient	11	12	10	12	20	24
Altenquotient	47	71	67	49	49	37
durchschnittliche Haushaltsgröße	.	1,58	1,45	1,43	x	x
Einpersonenhaushalte - Anteil an allen Haushalten	.	58,8	66,2	68,5	x	x
Beschäftigte - Anteil an Erwerbsfähigen in Prozent ¹⁾	.	40,3	45,1	60,9	x	x
Arbeitslose - Anteil an Erwerbsfähigen in Prozent	.	16,5	11,2	7,8	x	x
Wohnungsleerstand in Prozent	.	11,4	5,9	7,2	x	x

Altersstruktur

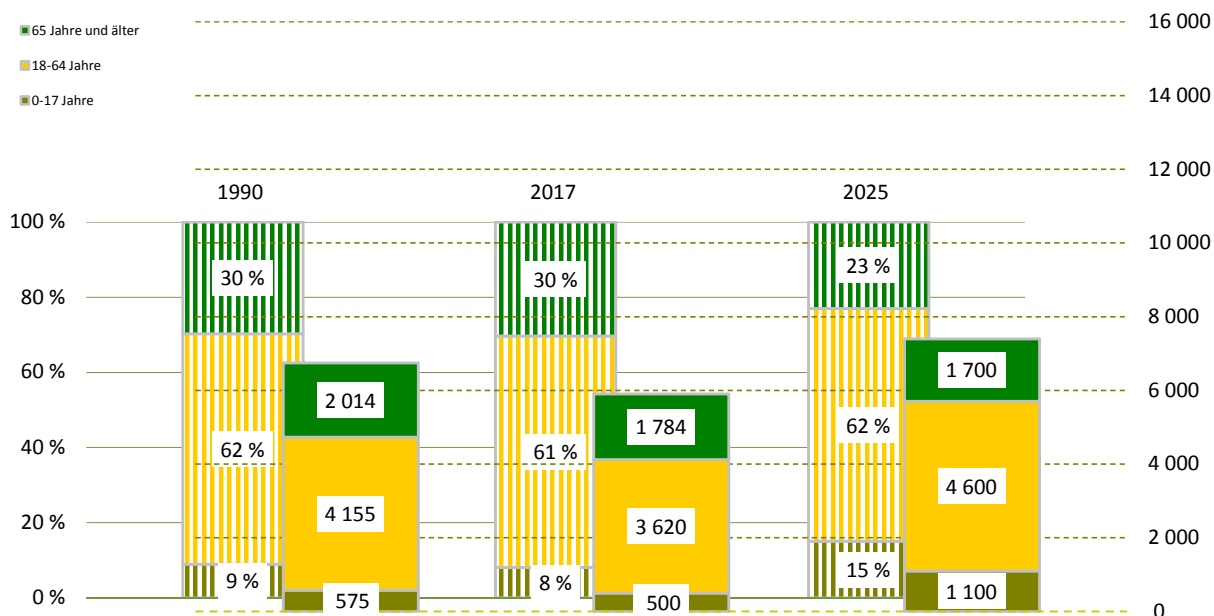

¹⁾ Daten von 2000 sind vom 30.06.

Bevölkerungsdichte

6 360 Einwohner/km²

Bevölkerungsbestand

Einwohner mit Hauptwohnung

5 904

mit einer Religionszugehörigkeit
evangelisch¹⁾

1 071

13,2 %

römisch-katholisch¹⁾

5,0 %

Ausländer - Anteil weiblich

896

48,5 %

im Alter von 0 bis 17 Jahre

11,0 %

im Alter von 18 bis 64 Jahre

84,4 %

im Alter von 65 Jahren und älter

4,6 %

Deutsche mit Migrationshintergrund¹⁾

425

7,2 %

weiblich

47,3 %

Erwachsene

5 404

ledig

48,1 %

verheiratet

30,2 %

geschieden

10,6 %

verwitwet

11,0 %

Bevölkerungsbewegung

bezogen auf 1 000 Einwohner mit Hauptwohnung zum 31.12.2016

Geburten

9

allgemeine Fruchtbarkeit zum Halbjahr 2017

45,0

Sterbefälle

19

Geburtenüberschuss / -defizit

- 10

Zuzüge von außerhalb

69

Umzüge aus anderen Stadtteilen

86

Fortzüge nach außerhalb

53

Umzüge in andere Stadtteile

84

Wanderungsgewinn/-verlust

18

Umzüge im Stadtteil

13

Bestandsänderung

zum Vorjahr

42

0,7 %

zum 31.12.1990

- 840

-12,5 %

Haushalte

Haushalte

3 961

mit 1 Person²⁾

2 714

68,5 %

männlich

49,9 %

weiblich

50,1 %

mit Kindern unter 18 Jahren²⁾

341

8,6 %

Alleinerziehende³⁾

102

29,9 %

¹⁾ Anteil an den Einwohnern mit Hauptwohnung

²⁾ Anteil an allen Haushalten

³⁾ Anteil an Haushalten mit Kindern

Lebensbaum im Vergleich mit der Gesamtstadt

männlich 48,7 % Anteil 51,3 % weiblich

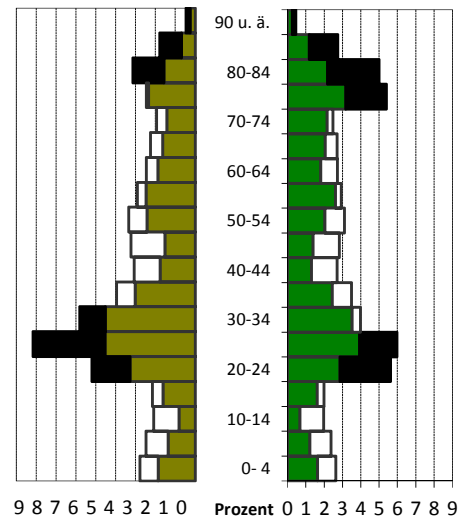

Wohndauer

Einzug in die jetzige Wohnung

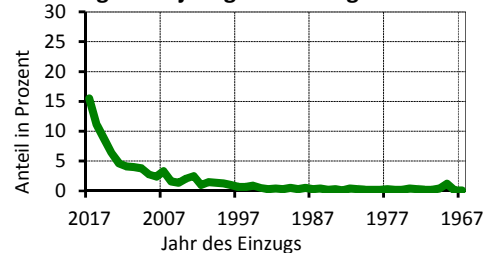

Mittelwert: 12,9 Jahre

Einzug 2015-2017 35,3 %

Haushalte nach der Personenzahl

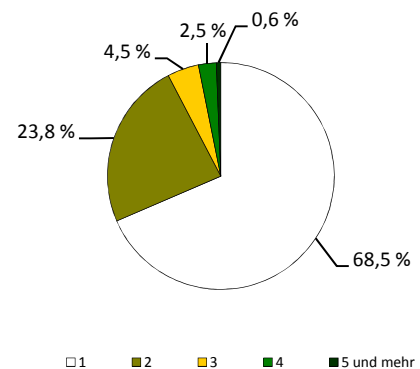

Sozialstruktur

Beschäftigte - Anteil weiblich	2 205	45,7 %
Arbeitslose - Anteil weiblich	283	36,4 %
erwerbsfähige Regelleistungsberechtigte ¹⁾	572	15,6 %
nicht erwerbsfähige Regelleistungsberechtigte ²⁾	154	32,9 %
Empfänger nach dem 3. Kapitel SGB XII	.	
Empfänger nach dem 4. Kapitel SGB XII	92	
Empfänger nach dem 7. Kapitel SGB XII	35	

Arbeitslosenanteil an den Erwerbsfähigen in Prozent

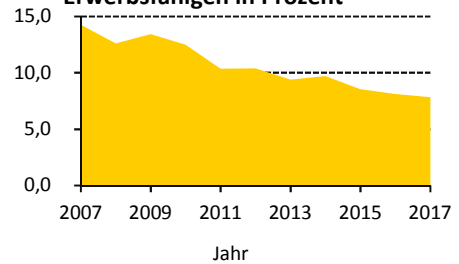

Ausgewählte Infrastruktureinrichtungen

Schulen (einschl. Außenstellen)

Grundschulen	
Oberschulen	
Gymnasien	
Förderschulen	
Berufsschulen/Berufsschulzentren	

Anzahl	Klassen	Schüler		
		insgesamt	je Klasse	Mädchenanteil
1	10	217	21,7	41,9 %
-	-	-	x	x
2	43	1 613	28,3	50,5 %
-	-	-	x	x
4	123	2 180	17,7	47,4 %

Kindertagesstätten/Horteinrichtungen

Anzahl Einrichtungen	4	
betreute Kinder in Kindertagesstätten / Hortkinder	209 /	123

Kinder- und Jugendeinrichtungen	5	
Senioren- und Pflegeheime / Plätze	2 /	243
Unterkünfte (Hotels, Pensionen, etc.)	3	
Kino und Theater / Kulturzentren	- /	-
Museen / Bibliotheken	- /	-
Kirchen	-	
Hallenbäder / Freibäder	- /	-
Sportanlagen / Sporthallen	1 /	5
Apotheken	1	
Ärzte / Zahnärzte	4 /	4

Schüler an Allgemeinbildenden Schulen je 100 Einwohner

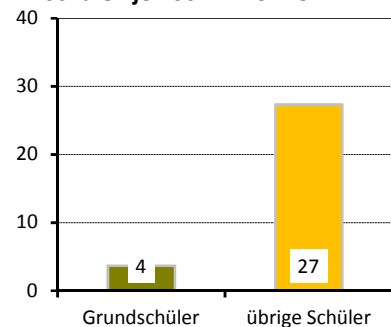

Gebäude und Wohnungen

Gebäude mit Wohnungen	204	
Eigenheime	-	
große Wohngebäude		100,0 %
Wohnungen	3 963	
durchschnittliche Angebotsmiete	7,41 €/m²	
durchschnittliche Wohnfläche / Raumzahl	51,5 m² /	2,3

Wohnungen nach Baujahr des Gebäudes in Prozent

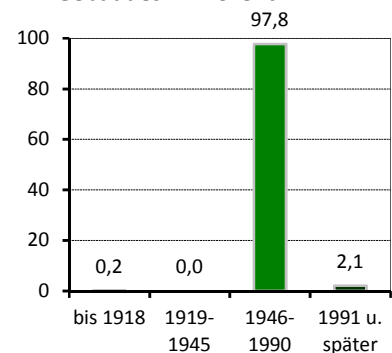

Bautätigkeit

	Genehmigungen	Fertigstellungen		
	2017	2015	2016	2017
Gebäude	12	-	1	3
Neubau von Eigenheimen	-	-	-	-
neugebaute Wohnungen	-	-	-	-
in Mehrfamilienhäusern	-	-	-	-
abgerissene Wohnungen	-	-	-	-
Wohnungen in umgebauten Gebäuden	126	-	-	-

¹⁾ nach dem SGB II - Anteil an Altersgruppe 15 bis 64 Jahre

²⁾ nach SGB II - Anteil darunter Regelleistungsberechtigte unter 15 Jahren an der Altersgruppe 0 bis 14 Jahre

Verkehr

zugelassene Kraftfahrzeuge	1 610	4 %
Anteil Krafträder		
Pkw insgesamt	1 478	
darunter nach Schadstoffgruppen		
rote Plakette	4	
gelbe Plakette	25	
grüne Plakette	1 446	
Privat-Pkw je 1 000 Haushalte	327	
Bevölkerungsanteil mit guter ÖPNV-Erreichbarkeit		96 %

PKW nach Kraftstoff-/Energiequelle

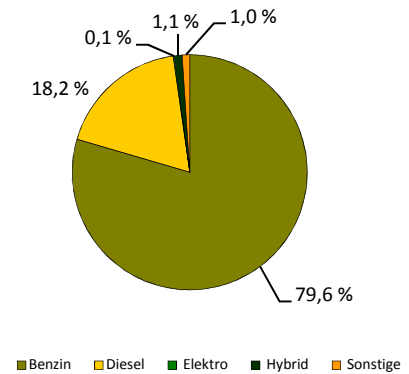

Betriebe

insgesamt	131	
in den Branchen		
Verarbeitendes Gewerbe	4	3,1 %
Baugewerbe	11	8,4 %
Einzelhandel	12	9,2 %
Kfz-Handel	1	0,8 %
Gastgewerbe	10	7,6 %
freiberufl., wissenschaftl., techn. Dienstleistungen	20	15,3 %
Information und Kommunikation	5	3,8 %
Finanz- und Versicherungsdienstleistungen	1	0,8 %
Grundstücks- und Wohnungswesen	3	2,3 %
davon mit		
0 - 9 Beschäftigten	106	
10 - 24 Beschäftigten	14	
25 - 49 Beschäftigten	3	
50 - 99 Beschäftigten	3	
100 und mehr Beschäftigten	5	

Betriebe je 1 000 Einwohner

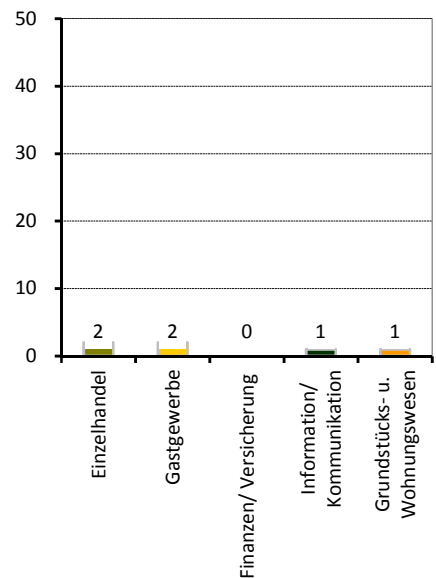

Wahlen

Wahl zum ...	Bundestag am 24.09.2017	Landtag am 31.08.2014
Wahlbeteiligung	71,1 %	52,1 %
Stimmenanteile		
CDU	25,4 %	33,5 %
DIE LINKE	20,4 %	25,6 %
SPD	12,2 %	14,4 %
GRÜNE	7,0 %	6,8 %
FDP	8,0 %	3,1 %
AfD	18,3 %	7,3 %
Sonstige	8,8 %	9,3 %

Stadtrat am 25.05.2014

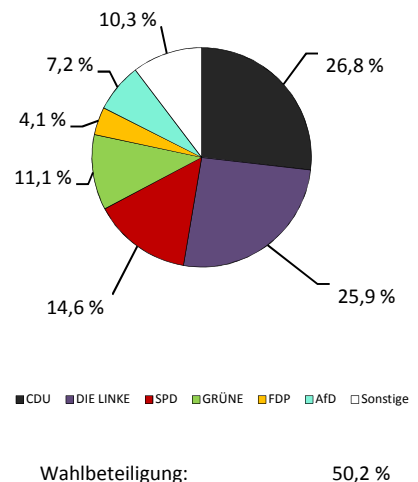

Stadtteil 03 - Seevorstadt-Ost/Großer Garten

Flächennutzung

	in ha
■ Gesamtfläche	358
■ Wohnbebauung	47
■ Sport- und Freizeitanlagen	12
■ Grün- und Freiflächen	15
■ Parkanlagen, Zoo, Botanischer Garten	187
■ Wald/Gehölz	1
■ Verkehrsflächen	17

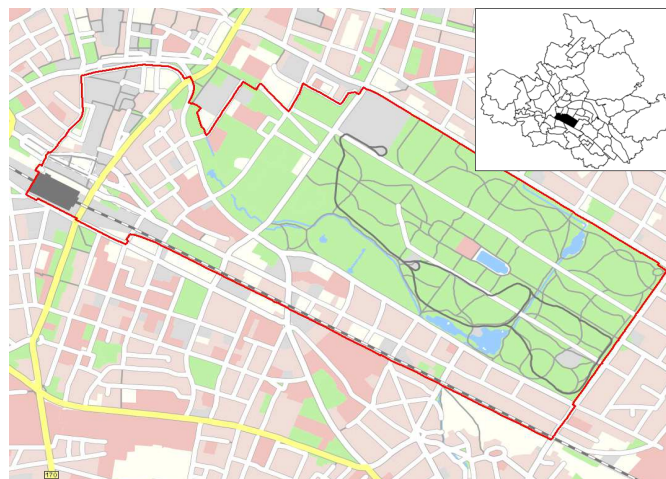

Quelle: Amt für Geodaten und Kataster 2016

Kennziffern

	1990	2000	2010	2017	2020	2025
■ Einwohner mit Hauptwohnung	6 935	5 950	6 926	7 622	7 800	8 400
■ Durchschnittsalter	.	50,8	48,2	46,2	45,4	43,6
■ Ausländeranteil	.	6,8	9,0	18,1	x	x
■ Jugendquotient	15	11	9	12	19	21
■ Altenquotient	37	57	59	46	44	38
■ durchschnittliche Haushaltsgröße	.	1,69	1,53	1,54	x	x
■ Einpersonenhaushalte - Anteil an allen Haushalten	.	51,7	60,3	61,0	x	x
■ Beschäftigte - Anteil an Erwerbsfähigen in Prozent ¹⁾	.	46,4	42,7	52,8	x	x
■ Arbeitslose - Anteil an Erwerbsfähigen in Prozent	.	8,4	7,2	5,7	x	x
■ Wohnungsleerstand in Prozent	.	22,8	3,5	3,4	x	x

Altersstruktur

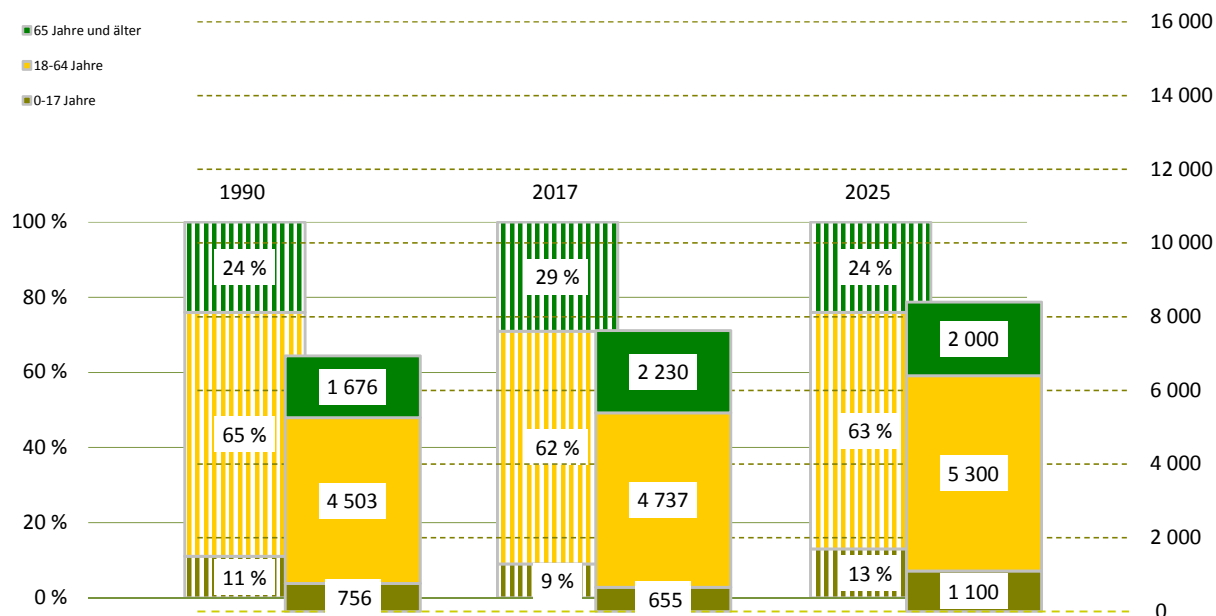

¹⁾ Daten von 2000 sind vom 30.06.

Bevölkerungsdichte

2 129 Einwohner/km²

Bevölkerungsbestand

Einwohner mit Hauptwohnung

7 622

mit einer Religionszugehörigkeit
evangelisch¹⁾

1 353

12,4 %

römisch-katholisch¹⁾

5,3 %

Ausländer - Anteil weiblich

1 380

44,1 %

im Alter von 0 bis 17 Jahre

10,0 %

im Alter von 18 bis 64 Jahre

88,4 %

im Alter von 65 Jahren und älter

1,6 %

Deutsche mit Migrationshintergrund¹⁾

362

4,7 %

weiblich

46,4 %

Erwachsene

6 967

ledig

47,9 %

verheiratet

32,8 %

geschieden

8,6 %

verwitwet

10,6 %

Bevölkerungsbewegung

bezogen auf 1 000 Einwohner mit Hauptwohnung zum 31.12.2016

Geburten

7

allgemeine Fruchtbarkeit zum Halbjahr 2017

38,3

Sterbefälle

19

Geburtenüberschuss / -defizit

- 12

Zuzüge von außerhalb

118

Umzüge aus anderen Stadtteilen

91

Fortzüge nach außerhalb

79

Umzüge in andere Stadtteile

90

Wanderungsgewinn/-verlust

40

Umzüge im Stadtteil

30

Bestandsänderung

zum Vorjahr

210

2,8 %

zum 31.12.1990

687

9,9 %

Haushalte

Haushalte

4 417

mit 1 Person²⁾

2 694

61,0 %

männlich

52,5 %

weiblich

47,5 %

mit Kindern unter 18 Jahren²⁾

433

9,8 %

Alleinerziehende³⁾

101

23,3 %

¹⁾ Anteil an den Einwohnern mit Hauptwohnung

²⁾ Anteil an allen Haushalten

³⁾ Anteil an Haushalten mit Kindern

Lebensbaum im Vergleich mit der Gesamtstadt

männlich 51,1 % Anteil 48,9 % weiblich

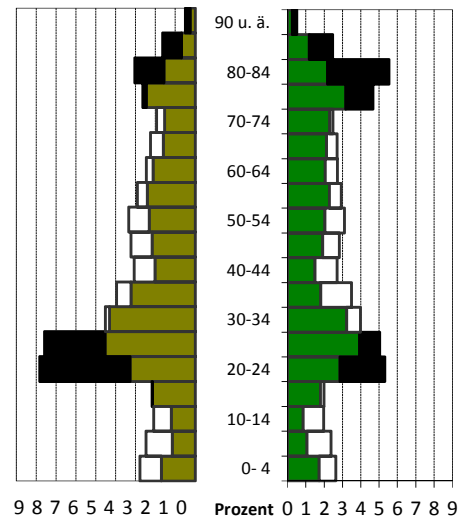

schwarz: im Stadtteil größerer Anteil
weiß: in Gesamtstadt größerer Anteil

Wohndauer

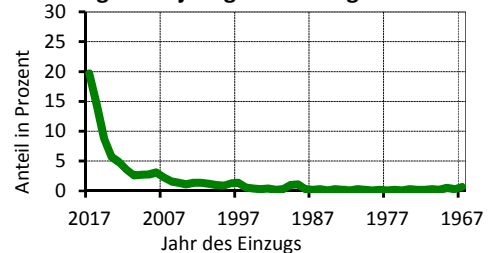
Einzug in die jetzige Wohnung

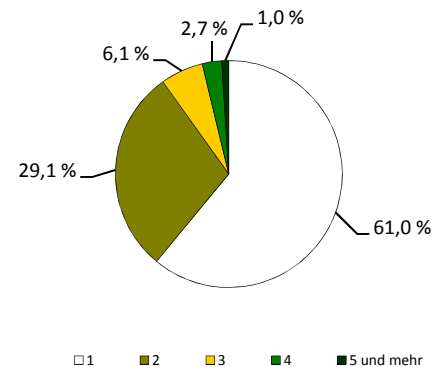

Mittelwert: 11,6 Jahre
Einzug 2015-2017 42,9 %

Haushalte nach der Personenzahl

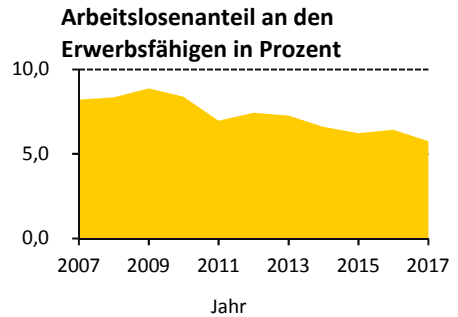

Sozialstruktur

Beschäftigte - Anteil weiblich	2 499	43,3 %
Arbeitslose - Anteil weiblich	272	33,8 %
erwerbsfähige Regelleistungsberechtigte ¹⁾	523	10,9 %
nicht erwerbsfähige Regelleistungsberechtigte ²⁾	149	24,4 %
Empfänger nach dem 3. Kapitel SGB XII	27	
Empfänger nach dem 4. Kapitel SGB XII	64	
Empfänger nach dem 7. Kapitel SGB XII	33	



Ausgewählte Infrastruktureinrichtungen

Schulen (einschl. Außenstellen)

Grundschulen	2	23
Oberschulen	-	-
Gymnasien	1	35
Förderschulen	1	9
Berufsschulen/Berufsschulzentren	1	5

Anzahl	Klassen	Schüler		
		insgesamt	je Klasse	Mädchenanteil
2	23	476	20,7	49,4 %
-	-	-	x	x
1	35	1 098	25,9	43,0 %
1	9	75	8,3	8,0 %
1	5	85	17,0	69,4 %

Kindertagesstätten/Horteinrichtungen

Anzahl Einrichtungen	7	
betreute Kinder in Kindertagesstätten / Hortkinder	438 /	516

Kinder- und Jugendeinrichtungen	8	
Senioren- und Pflegeheime / Plätze	2 /	227
Unterkünfte (Hotels, Pensionen, etc.)	10	
Kino und Theater / Kulturzentren	2 /	-
Museen / Bibliotheken	4 /	1
Kirchen	1	
Hallenbäder / Freibäder	2 /	1
Sportanlagen / Sporthallen	7 /	4
Apotheken	5	
Ärzte / Zahnärzte	15 /	11

Schüler an Allgemeinbildenden Schulen je 100 Einwohner

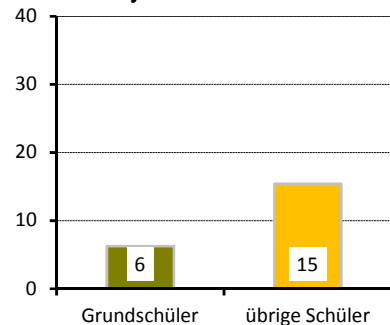

Gebäude und Wohnungen

Gebäude mit Wohnungen	311	
Eigenheime		15,4 %
große Wohngebäude		73,0 %
Wohnungen	4 557	
durchschnittliche Angebotsmiete	8,83 €/m²	
durchschnittliche Wohnfläche / Raumzahl	54,5 m² /	2,2

Wohnungen nach Baujahr des Gebäudes in Prozent

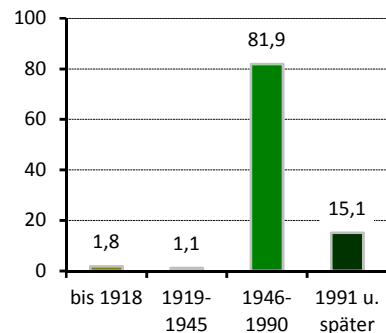

Bautätigkeit

	Genehmigungen	Fertigstellungen		
	2017	2015	2016	2017
Gebäude	16	7	20	10
Neubau von Eigenheimen	1	1	2	1
neugebaute Wohnungen	373	36	313	281
in Mehrfamilienhäusern	52	34	311	-
abgerissene Wohnungen	-	-	-	2
Wohnungen in umgebauten Gebäuden	2	6	-	-

¹⁾ nach dem SGB II - Anteil an Altersgruppe 15 bis 64 Jahre

²⁾ nach SGB II - Anteil darunter Regelleistungsberechtigte unter 15 Jahren an der Altersgruppe 0 bis 14 Jahre

Verkehr

zugelassene Kraftfahrzeuge	2 549	4 %
Anteil Krafträder		
Pkw insgesamt	2 336	
darunter nach Schadstoffgruppen		
rote Plakette	3	
gelbe Plakette	37	
grüne Plakette	2 274	
Privat-Pkw je 1 000 Haushalte	412	
Bevölkerungsanteil mit guter ÖPNV-Erreichbarkeit	100 %	

Betriebe

insgesamt	491	
in den Branchen		
Verarbeitendes Gewerbe	6	1,2 %
Baugewerbe	9	1,8 %
Einzelhandel	112	22,8 %
Kfz-Handel	5	1,0 %
Gastgewerbe	52	10,6 %
freiberufl., wissenschaftl., techn. Dienstleistungen	81	16,5 %
Information und Kommunikation	29	5,9 %
Finanz- und Versicherungsdienstleistungen	11	2,2 %
Grundstücks- und Wohnungswesen	37	7,5 %
davon mit		
0 - 9 Beschäftigten	368	
10 - 24 Beschäftigten	61	
25 - 49 Beschäftigten	30	
50 - 99 Beschäftigten	16	
100 und mehr Beschäftigten	16	

Wahlen

Wahl zum ...	Bundestag am 24.09.2017	Landtag am 31.08.2014
Wahlbeteiligung	75,6 %	56,3 %
Stimmenanteile		
CDU	26,1 %	36,2 %
DIE LINKE	17,2 %	20,8 %
SPD	12,3 %	15,0 %
GRÜNE	6,3 %	7,0 %
FDP	10,6 %	4,1 %
AfD	20,3 %	8,0 %
Sonstige	7,3 %	8,9 %

PKW nach Kraftstoff-/Energiequelle

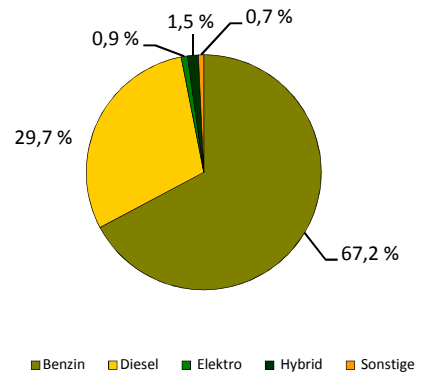

Betriebe je 1 000 Einwohner

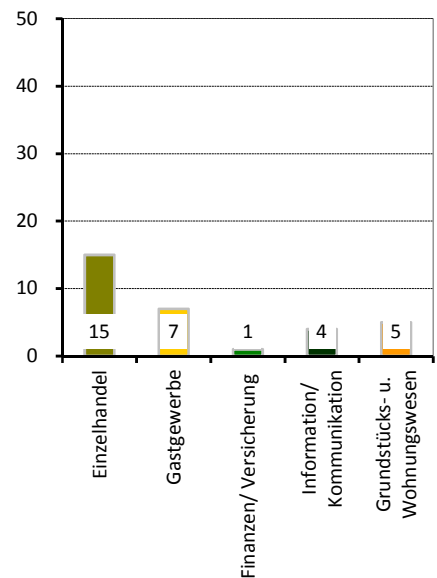

Stadtrat am 25.05.2014

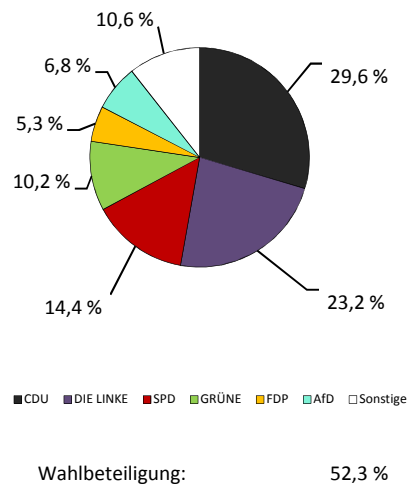

Stadtteil 04 - Wilsdruffer Vorstadt/Seevorstadt-West

Flächennutzung

	in ha
■ Gesamtfläche	214
■ Wohnbebauung	51
■ Sport- und Freizeitanlagen	3
■ Grün- und Freiflächen	13
■ Parkanlagen, Zoo, Botanischer Garten	-
■ Wald/Gehölz	3
■ Verkehrsflächen	15

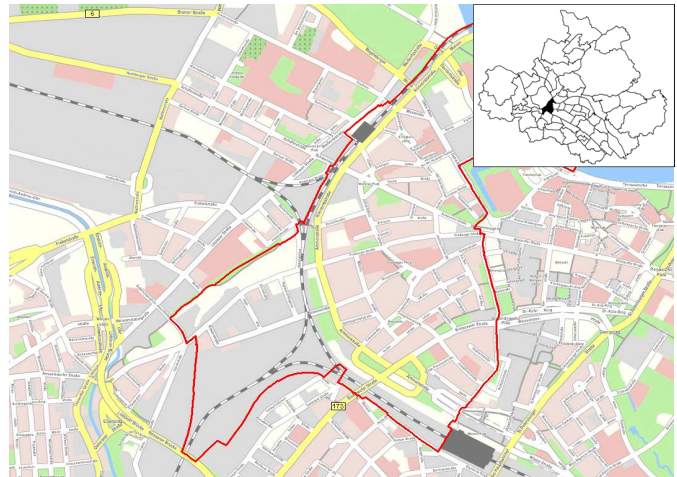

Quelle: Amt für Geodaten und Kataster 2016

Kennziffern

■ Einwohner mit Hauptwohnung	
■ Durchschnittsalter	
■ Ausländeranteil	
■ Jugendquotient	
■ Altenquotient	
■ durchschnittliche Haushaltsgröße	
■ Einpersonenhaushalte - Anteil an allen Haushalten	
■ Beschäftigte - Anteil an Erwerbsfähigen in Prozent ¹⁾	
■ Arbeitslose - Anteil an Erwerbsfähigen in Prozent	
■ Wohnungsleerstand in Prozent	

	1990	2000	2010	2017	2020	2025
Einwohner mit Hauptwohnung	8 965	7 910	7 390	8 787	9 400	9 800
Durchschnittsalter	.	53,7	53,6	48,8	47,2	45,6
Ausländeranteil	.	4,6	5,3	14,9	x	x
Jugendquotient	12	13	10	14	20	22
Altenquotient	30	72	89	57	51	44
durchschnittliche Haushaltsgröße	.	1,69	1,49	1,53	x	x
Einpersonenhaushalte - Anteil an allen Haushalten	.	49,3	61,3	61,5	x	x
Beschäftigte - Anteil an Erwerbsfähigen in Prozent ¹⁾	.	42,6	52,9	60,2	x	x
Arbeitslose - Anteil an Erwerbsfähigen in Prozent	.	12,1	6,9	5,2	x	x
Wohnungsleerstand in Prozent	.	9,4	6,0	6,0	x	x

Altersstruktur

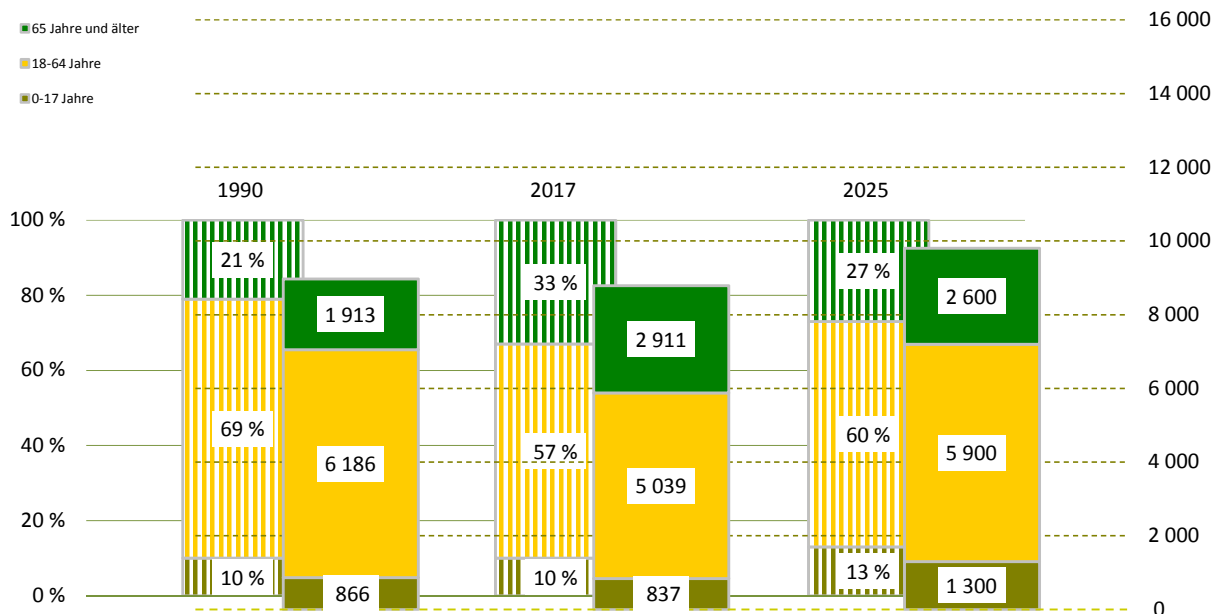

¹⁾ Daten von 2000 sind vom 30.06.

Bevölkerungsdichte

4 115 Einwohner/km²

Bevölkerungsbestand

Einwohner mit Hauptwohnung

8 787

mit einer Religionszugehörigkeit
evangelisch¹⁾

1 444

11,3 %

römisch-katholisch¹⁾

5,2 %

Ausländer - Anteil weiblich

1 311

45,8 %

im Alter von 0 bis 17 Jahre

15,7 %

im Alter von 18 bis 64 Jahre

81,8 %

im Alter von 65 Jahren und älter

2,5 %

Deutsche mit Migrationshintergrund¹⁾

578

6,6 %

weiblich

50,5 %

Erwachsene

7 950

ledig

41,0 %

verheiratet

36,7 %

geschieden

10,9 %

verwitwet

11,4 %

Bevölkerungsbewegung

bezogen auf 1 000 Einwohner mit Hauptwohnung zum 31.12.2016

Geburten

10

allgemeine Fruchtbarkeit zum Halbjahr 2017

56,9

Sterbefälle

18

Geburtenüberschuss / -defizit

- 8

Zuzüge von außerhalb

86

Umzüge aus anderen Stadtteilen

91

Fortzüge nach außerhalb

52

Umzüge in andere Stadtteile

64

Wanderungsgewinn/-verlust

61

Umzüge im Stadtteil

16

Bestandsänderung

zum Vorjahr

443

5,3 %

zum 31.12.1990

- 178

-2,0 %

Haushalte

Haushalte

5 549

mit 1 Person²⁾

3 414

61,5 %

männlich

46,0 %

weiblich

54,0 %

mit Kindern unter 18 Jahren²⁾

576

10,4 %

Alleinerziehende³⁾

137

23,8 %

¹⁾ Anteil an den Einwohnern mit Hauptwohnung

²⁾ Anteil an allen Haushalten

³⁾ Anteil an Haushalten mit Kindern

Lebensbaum im Vergleich mit der Gesamtstadt

männlich 48,0 % Anteil 52,0 % weiblich

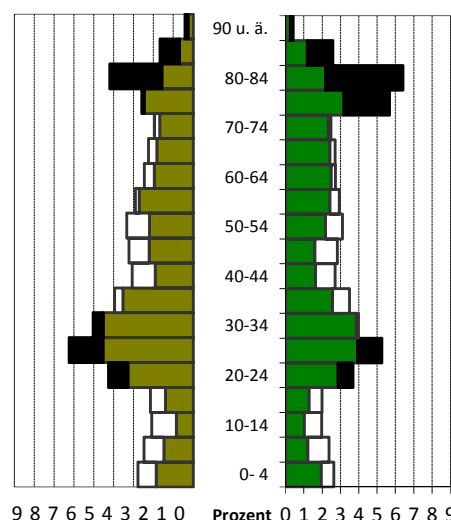
schwarz: im Stadtteil größerer Anteil
weiß: in Gesamtstadt größerer Anteil

Wohndauer

Einzug in die jetzige Wohnung

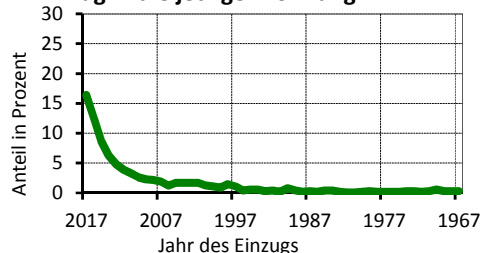

Mittelwert: 14,0 Jahre

Einzug 2015-2017 37,6 %

Haushalte nach der Personenzahl

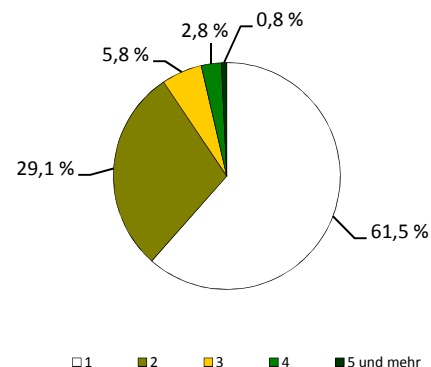

Sozialstruktur

Beschäftigte - Anteil weiblich	3 032	46,6 %
Arbeitslose - Anteil weiblich	263	43,0 %
erwerbsfähige Regelleistungsberechtigte ¹⁾	557	10,8 %
nicht erwerbsfähige Regelleistungsberechtigte ²⁾	182	24,0 %
Empfänger nach dem 3. Kapitel SGB XII	30	
Empfänger nach dem 4. Kapitel SGB XII	78	
Empfänger nach dem 7. Kapitel SGB XII	42	

Arbeitslosenanteil an den Erwerbsfähigen in Prozent

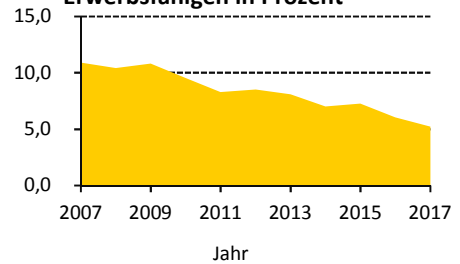

Ausgewählte Infrastruktureinrichtungen

Schulen (einschl. Außenstellen)

Grundschulen	2	28
Oberschulen	-	-
Gymnasien	1	24
Förderschulen	-	-
Berufsschulen/Berufsschulzentren	3	92

Anzahl	Klassen	Schüler		
		insgesamt	je Klasse	Mädchenanteil
2	28	728	26,0	51,2 %
-	-	-	x	x
1	24	418	16,8	51,0 %
-	-	-	x	x
3	92	1 920	20,9	61,8 %

Kindertagesstätten/Horteinrichtungen

Anzahl Einrichtungen	5	
betreute Kinder in Kindertagesstätten / Hortkinder	342 /	312

Kinder- und Jugendeinrichtungen	14	
Senioren- und Pflegeheime / Plätze	1 /	270
Unterkünfte (Hotels, Pensionen, etc.)	10	
Kino und Theater / Kulturzentren	7 /	4
Museen / Bibliotheken	3 /	2
Kirchen	1	
Hallenbäder / Freibäder	2 /	-
Sportanlagen / Sporthallen	6 /	5
Apotheken	3	
Ärzte / Zahnärzte	15 /	8

Schüler an Allgemeinbildenden Schulen je 100 Einwohner

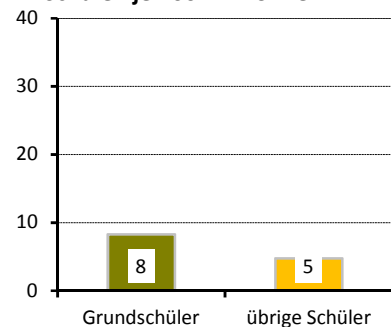

Wohnungen nach Baujahr des Gebäudes in Prozent

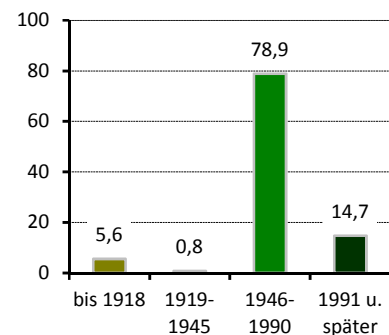

Gebäude und Wohnungen

Gebäude mit Wohnungen	418	
Eigenheime		3,6 %
große Wohngebäude		89,0 %
Wohnungen	5 490	
durchschnittliche Angebotsmiete	8,52 €/m²	
durchschnittliche Wohnfläche / Raumanzahl	60,8 m² /	2,5

Bautätigkeit

	Genehmigungen	Fertigstellungen		
	2017	2015	2016	2017
Gebäude	21	59	28	13
Neubau von Eigenheimen	-	-	4	-
neugebaute Wohnungen	319	100	355	212
in Mehrfamilienhäusern	319	100	283	128
abgerissene Wohnungen	-	-	-	-
Wohnungen in umgebauten Gebäuden	-	736	76	9

¹⁾ nach dem SGB II - Anteil an Altersgruppe 15 bis 64 Jahre

²⁾ nach SGB II - Anteil darunter Regelleistungsberechtigte unter 15 Jahren an der Altersgruppe 0 bis 14 Jahre

Verkehr

zugelassene Kraftfahrzeuge	5 502	
Anteil Krafträder		2 %
Pkw insgesamt	4 087	
darunter nach Schadstoffgruppen		
rote Plakette	11	
gelbe Plakette	62	
grüne Plakette	3 962	
Privat-Pkw je 1 000 Haushalte	406	
Bevölkerungsanteil mit guter ÖPNV-Erreichbarkeit	100 %	

PKW nach Kraftstoff-/Energiequelle

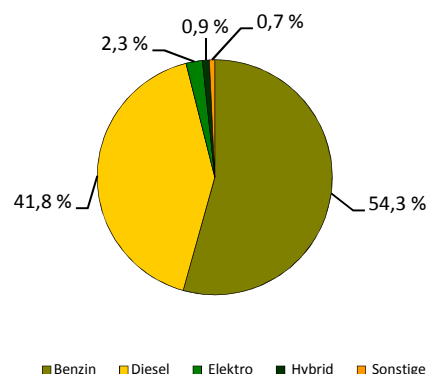

Betriebe

insgesamt	748	
in den Branchen		
Verarbeitendes Gewerbe	17	2,3 %
Baugewerbe	29	3,9 %
Einzelhandel	45	6,0 %
Kfz-Handel	4	0,5 %
Gastgewerbe	27	3,6 %
freiberufl., wissenschaftl., techn. Dienstleistungen	176	23,5 %
Information und Kommunikation	72	9,6 %
Finanz- und Versicherungsdienstleistungen	21	2,8 %
Grundstücks- und Wohnungswesen	36	4,8 %
davon mit		
0 - 9 Beschäftigten	562	
10 - 24 Beschäftigten	80	
25 - 49 Beschäftigten	50	
50 - 99 Beschäftigten	30	
100 und mehr Beschäftigten	26	

Betriebe je 1 000 Einwohner

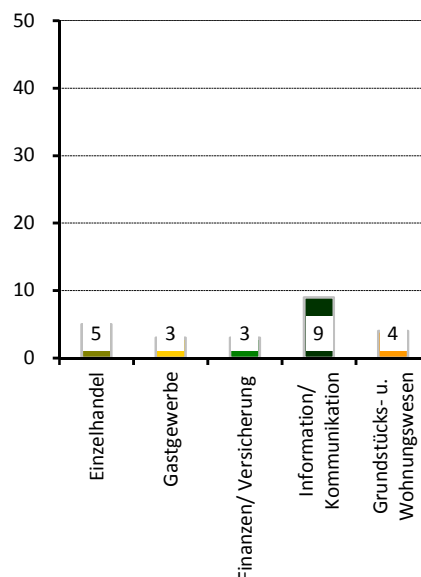

Wahlen

Wahl zum ...	Bundestag am 24.09.2017	Landtag am 31.08.2014
Wahlbeteiligung	75,0 %	56,0 %
Stimmenanteile		
CDU	23,5 %	33,8 %
DIE LINKE	20,8 %	25,9 %
SPD	11,9 %	13,8 %
GRÜNE	6,6 %	6,6 %
FDP	10,2 %	3,3 %
AfD	20,2 %	7,9 %
Sonstige	6,8 %	8,8 %

Stadtrat am 25.05.2014

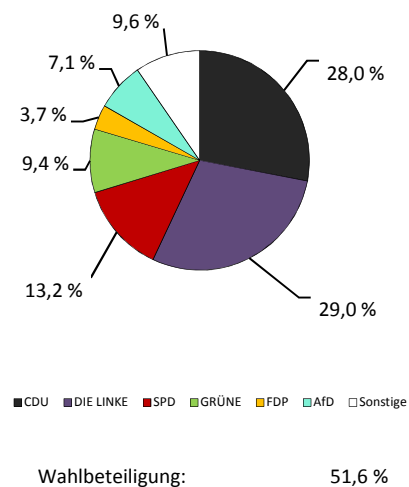

Stadtteil 05 - Friedrichstadt

Flächennutzung

	in ha
■ Gesamtfläche	604
■ Wohnbebauung	39
■ Sport- und Freizeitanlagen	37
■ Grün- und Freiflächen	46
■ Parkanlagen, Zoo, Botanischer Garten	3
■ Wald/Gehölz	4
■ Verkehrsflächen	21



Quelle: Amt für Geodaten und Kataster 2016

Kennziffern

■ Einwohner mit Hauptwohnung	
■ Durchschnittsalter	
■ Ausländeranteil	
■ Jugendquotient	
■ Altenquotient	
■ durchschnittliche Haushaltsgröße	
■ Einpersonenhaushalte - Anteil an allen Haushalten	
■ Beschäftigte - Anteil an Erwerbsfähigen in Prozent ¹⁾	
■ Arbeitslose - Anteil an Erwerbsfähigen in Prozent	
■ Wohnungsleerstand in Prozent	

	1990	2000	2010	2017	2020	2025
Einwohner mit Hauptwohnung	5 891	5 168	6 558	9 156	9 700	11 000
Durchschnittsalter	.	40,9	37,6	35,5	36,3	37,2
Ausländeranteil	.	10,5	10,4	21,8	x	x
Jugendquotient	34	16	13	17	21	23
Altenquotient	34	24	20	16	17	19
durchschnittliche Haushaltsgröße	.	1,77	1,54	1,55	x	x
Einpersonenhaushalte - Anteil an allen Haushalten	.	54,4	66,0	66,0	x	x
Beschäftigte - Anteil an Erwerbsfähigen in Prozent ¹⁾	.	49,5	43,4	53,4	x	x
Arbeitslose - Anteil an Erwerbsfähigen in Prozent	.	15,3	9,7	7,4	x	x
Wohnungsleerstand in Prozent	.	35,8	16,0	8,5	x	x

Altersstruktur

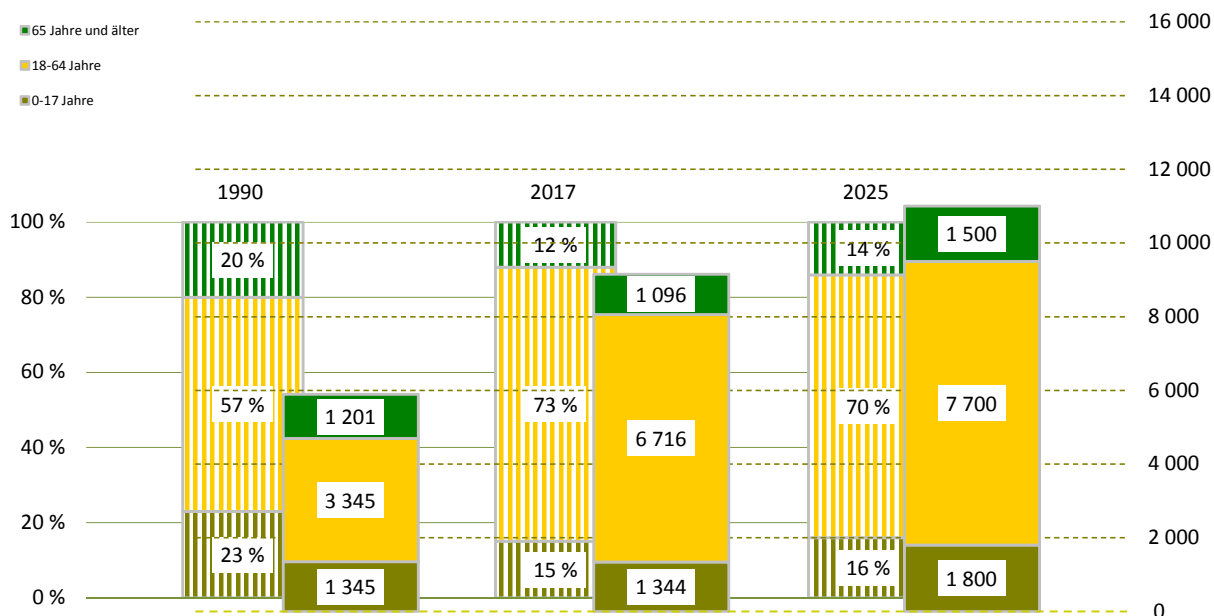

¹⁾ Daten von 2000 sind vom 30.06.

Bevölkerungsdichte

1 516 Einwohner/km²

Bevölkerungsbestand

Einwohner mit Hauptwohnung

9 156

mit einer Religionszugehörigkeit
evangelisch¹⁾

1 727

12,6 %

römisch-katholisch¹⁾

6,3 %

Ausländer - Anteil weiblich

1 999

37,4 %

im Alter von 0 bis 17 Jahre

18,8 %

im Alter von 18 bis 64 Jahre

78,5 %

im Alter von 65 Jahren und älter

2,7 %

Deutsche mit Migrationshintergrund¹⁾

521

5,7 %

weiblich

46,3 %

Erwachsene

7 812

ledig

64,9 %

verheiratet

21,9 %

geschieden

7,8 %

verwitwet

5,4 %

Bevölkerungsbewegung

bezogen auf 1 000 Einwohner mit Hauptwohnung zum 31.12.2016

Geburten

14

allgemeine Fruchtbarkeit zum Halbjahr 2017

59,2

Sterbefälle

17

Geburtenüberschuss / -defizit

- 3

Zuzüge von außerhalb

330

Umzüge aus anderen Stadtteilen

109

Fortzüge nach außerhalb

265

Umzüge in andere Stadtteile

168

Wanderungsgewinn/-verlust

6

Umzüge im Stadtteil

36

Bestandsänderung

zum Vorjahr

33

0,4 %

zum 31.12.1990

3 265

55,4 %

Haushalte

Haushalte

4 780

mit 1 Person²⁾

3 157

66,0 %

männlich

61,2 %

weiblich

38,8 %

mit Kindern unter 18 Jahren²⁾

702

14,7 %

Alleinerziehende³⁾

172

24,5 %

¹⁾ Anteil an den Einwohnern mit Hauptwohnung

²⁾ Anteil an allen Haushalten

³⁾ Anteil an Haushalten mit Kindern

Lebensbaum im Vergleich mit der Gesamtstadt

männlich 55,0 % Anteil 45,0 % weiblich

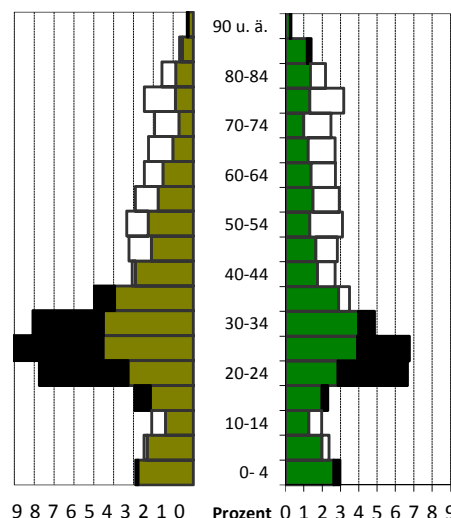
schwarz: im Stadtteil größerer Anteil
weiß: in Gesamtstadt größerer Anteil

Wohndauer

Einzug in die jetzige Wohnung

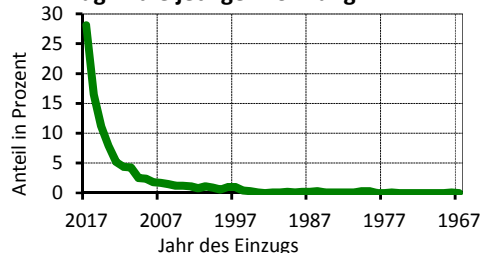

Mittelwert: 5,1 Jahre

Einzug 2015-2017 55,8 %

Haushalte nach der Personenzahl

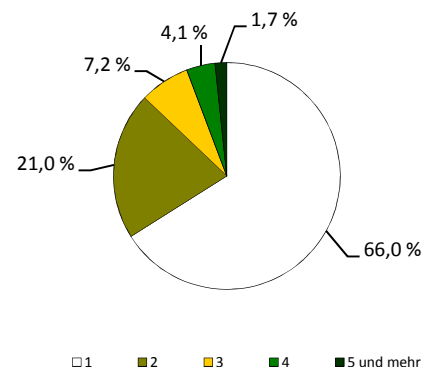

Sozialstruktur

Beschäftigte - Anteil weiblich	3 586	41,9 %
Arbeitslose - Anteil weiblich	499	32,7 %
erwerbsfähige Regelleistungsberechtigte ¹⁾	952	13,8 %
nicht erwerbsfähige Regelleistungsberechtigte ²⁾	278	22,9 %
Empfänger nach dem 3. Kapitel SGB XII	50	
Empfänger nach dem 4. Kapitel SGB XII	135	
Empfänger nach dem 7. Kapitel SGB XII	106	

Arbeitslosenanteil an den Erwerbsfähigen in Prozent

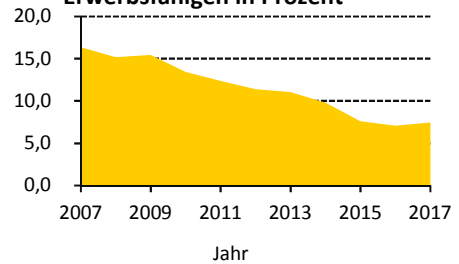

Ausgewählte Infrastruktureinrichtungen

Schulen (einschl. Außenstellen)

Grundschulen
Oberschulen
Gymnasien
Förderschulen
Berufsschulen/Berufsschulzentren

Anzahl	Klassen	Schüler		
		insgesamt	je Klasse	Mädchenanteil
1	7	160	22,9	46,9 %
1	15	259	17,3	41,3 %
1	19	504	19,0	49,4 %
-	-	-	x	x
5	107	2 173	20,3	70,4 %

Kindertagesstätten/Horteinrichtungen

Anzahl Einrichtungen	6	
betreute Kinder in Kindertagesstätten / Hortkinder	257 /	123
Kinder- und Jugendeinrichtungen	11	
Senioren- und Pflegeheime / Plätze	5 /	501
Unterkünfte (Hotels, Pensionen, etc.)	12	
Kino und Theater / Kulturzentren	1 /	2
Museen / Bibliotheken	1 /	-
Kirchen	2	
Hallenbäder / Freibäder	- /	-
Sportanlagen / Sporthallen	36 /	7
Apotheken	1	
Ärzte / Zahnärzte	57 /	4

Schüler an Allgemeinbildenden Schulen je 100 Einwohner

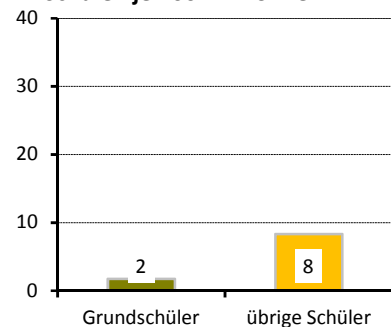

Gebäude und Wohnungen

Gebäude mit Wohnungen	438	
Eigenheime		16,9 %
große Wohngebäude		71,2 %
Wohnungen	4 421	
durchschnittliche Angebotsmiete	7,96 €/m²	
durchschnittliche Wohnfläche / Raumanzahl	62,7 m² /	2,5

Wohnungen nach Baujahr des Gebäudes in Prozent

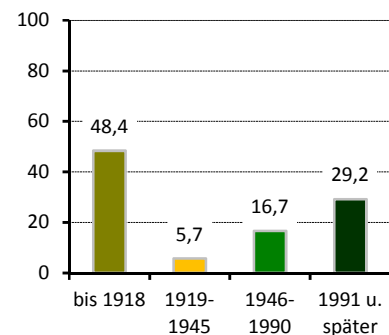

Bautätigkeit

	Genehmigungen	Fertigstellungen		
	2017	2015	2016	2017
Gebäude	18	34	33	12
Neubau von Eigenheimen	1	12	12	-
neugebaute Wohnungen	240	107	169	23
in Mehrfamilienhäusern	238	94	123	23
abgerissene Wohnungen		-	-	-
Wohnungen in umgebauten Gebäuden	20	146	70	89

¹⁾ nach dem SGB II - Anteil an Altersgruppe 15 bis 64 Jahre

²⁾ nach SGB II - Anteil darunter Regelleistungsberechtigte unter 15 Jahren an der Altersgruppe 0 bis 14 Jahre

Verkehr

zugelassene Kraftfahrzeuge	4 385	
Anteil Krafträder		3 %
Pkw insgesamt	3 393	
darunter nach Schadstoffgruppen		
rote Plakette	16	
gelbe Plakette	64	
grüne Plakette	3 279	
Privat-Pkw je 1 000 Haushalte	352	
Bevölkerungsanteil mit guter ÖPNV-Erreichbarkeit		99 %

Betriebe

insgesamt	668	
in den Branchen		
Verarbeitendes Gewerbe	41	6,1 %
Baugewerbe	64	9,6 %
Einzelhandel	29	4,3 %
Kfz-Handel	43	6,4 %
Gastgewerbe	36	5,4 %
freiberufl., wissenschaftl., techn. Dienstleistungen	133	19,9 %
Information und Kommunikation	34	5,1 %
Finanz- und Versicherungsdienstleistungen	13	1,9 %
Grundstücks- und Wohnungswesen	23	3,4 %
davon mit		
0 - 9 Beschäftigten	524	
10 - 24 Beschäftigten	73	
25 - 49 Beschäftigten	32	
50 - 99 Beschäftigten	21	
100 und mehr Beschäftigten	18	

Wahlen

Wahl zum ...	Bundestag am 24.09.2017	Landtag am 31.08.2014
Wahlbeteiligung	70,3 %	43,4 %
Stimmenanteile		
CDU	18,8 %	23,5 %
DIE LINKE	21,0 %	21,9 %
SPD	10,4 %	13,0 %
GRÜNE	11,9 %	14,9 %
FDP	9,7 %	3,0 %
AfD	15,4 %	6,7 %
Sonstige	12,7 %	17,1 %

PKW nach Kraftstoff-/Energiequelle

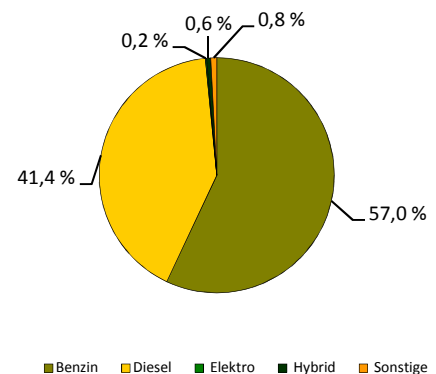

Betriebe je 1 000 Einwohner

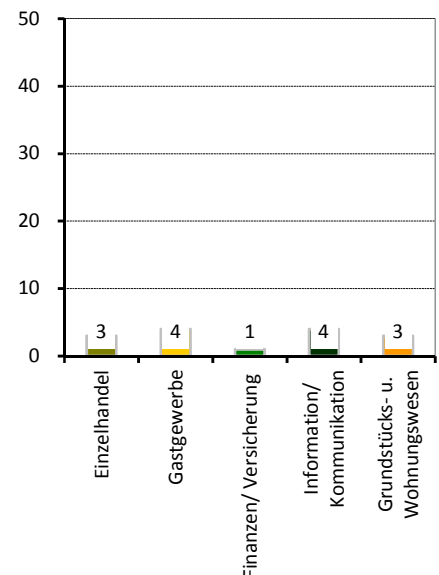

Stadtrat am 25.05.2014

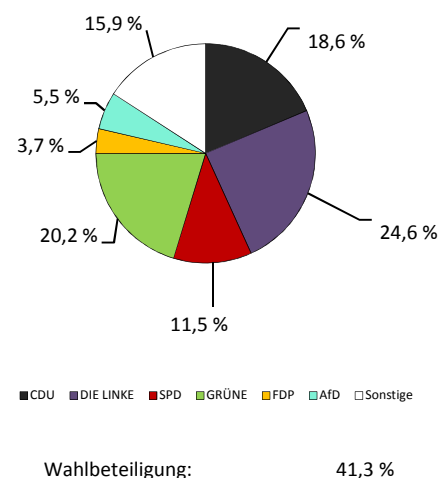

Stadtteil 06 - Johannstadt-Nord

Flächennutzung

■ Gesamtfläche	223
■ Wohnbebauung	36
■ Sport- und Freizeitanlagen	5
■ Grün- und Freiflächen	18
■ Parkanlagen, Zoo, Botanischer Garten	-
■ Wald/Gehölz	1
■ Verkehrsflächen	5

in ha
223
36
5
18
-
1
5

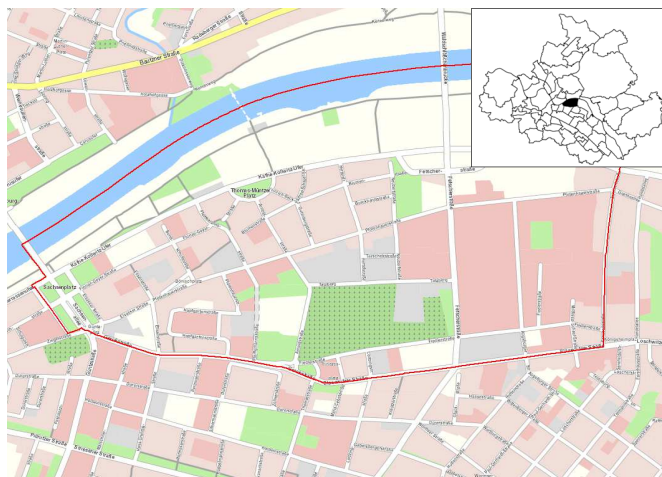

Quelle: Amt für Geodaten und Kataster 2016

Kennziffern

■ Einwohner mit Hauptwohnung	
■ Durchschnittsalter	
■ Ausländeranteil	
■ Jugendquotient	
■ Altenquotient	
■ durchschnittliche Haushaltsgröße	
■ Einpersonenhaushalte - Anteil an allen Haushalten	
■ Beschäftigte - Anteil an Erwerbsfähigen in Prozent ¹⁾	
■ Arbeitslose - Anteil an Erwerbsfähigen in Prozent	
■ Wohnungsleerstand in Prozent	

1990	2000	2010	2017	2020	2025
12 936	10 091	11 449	12 456	12 900	13 200
.	44,8	45,3	44,6	44,4	44,3
.	4,9	7,2	13,3	x	x
24	17	19	26	29	27
21	29	48	50	49	44
.	1,96	1,77	1,78	x	x
.	42,3	51,7	53,2	x	x
.	53,2	48,3	61,7	x	x
.	12,7	9,9	6,4	x	x
.	17,9	10,8	3,5	x	x

Altersstruktur

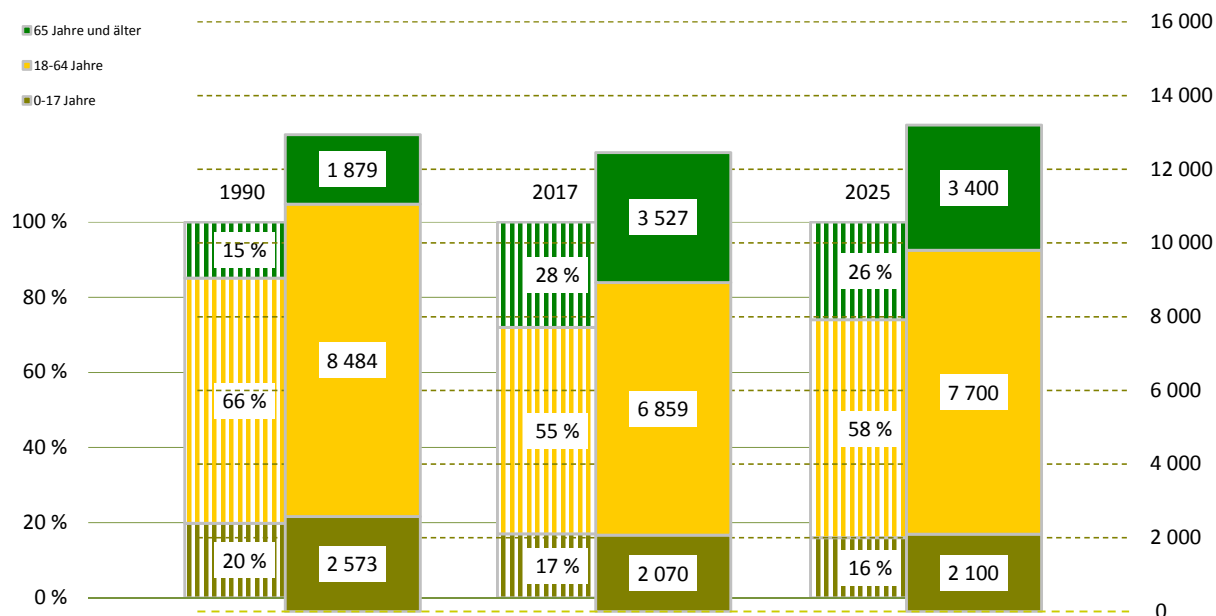

¹⁾ Daten von 2000 sind vom 30.06.

Bevölkerungsdichte5 596 Einwohner/km²**Bevölkerungsbestand**

Einwohner mit Hauptwohnung

12 456

mit einer Religionszugehörigkeit
evangelisch¹⁾

2 392

13,9 %

römisch-katholisch¹⁾

5,3 %

Ausländer - Anteil weiblich

1 657

49,8 %

im Alter von 0 bis 17 Jahre

25,9 %

im Alter von 18 bis 64 Jahre

69,2 %

im Alter von 65 Jahren und älter

4,9 %

Deutsche mit Migrationshintergrund¹⁾

883

7,1 %

weiblich

51,2 %

Erwachsene

10 386

ledig

39,6 %

verheiratet

40,3 %

geschieden

9,4 %

verwitwet

10,7 %

Bevölkerungsbewegung

bezogen auf 1 000 Einwohner mit Hauptwohnung zum 31.12.2016

Geburten

13

allgemeine Fruchtbarkeit zum Halbjahr 2017

65,5

Sterbefälle

24

Geburtenüberschuss / -defizit

- 11

Zuzüge von außerhalb

52

Umzüge aus anderen Stadtteilen

87

Fortzüge nach außerhalb

48

Umzüge in andere Stadtteile

69

Wanderungsgewinn/-verlust

22

Umzüge im Stadtteil

23

Bestandsänderung

zum Vorjahr

133

1,1 %

zum 31.12.1990

- 480

-3,7 %

Haushalte

Haushalte

6 623

mit 1 Person²⁾

3 523

53,2 %

männlich

46,0 %

weiblich

54,0 %

mit Kindern unter 18 Jahren²⁾

1 233

18,6 %

Alleinerziehende³⁾

262

21,2 %

Lebensbaum im Vergleich mit der Gesamtstadt

männlich 47,1 % Anteil 52,9 % weiblich

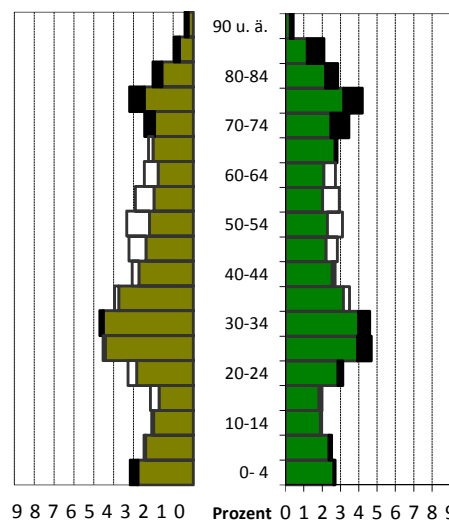

schwarz: im Stadtteil größerer Anteil
weiß: in Gesamtstadt größerer Anteil

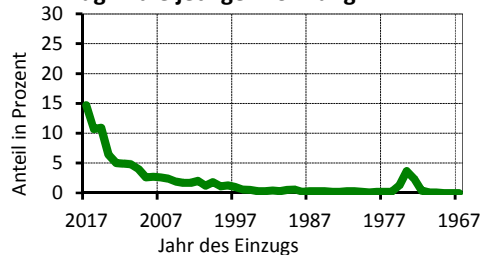
Wohndauer**Einzug in die jetzige Wohnung**

Mittelwert: 10,5 Jahre

Einzug 2015-2017 36,2 %

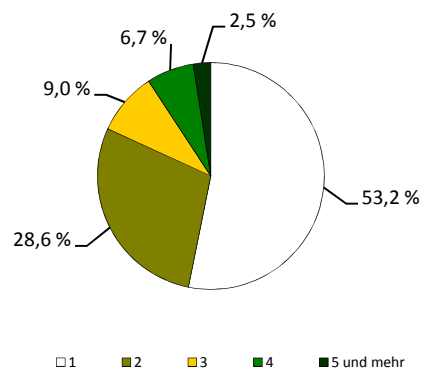
Haushalte nach der Personenzahl¹⁾ Anteil an den Einwohnern mit Hauptwohnung²⁾ Anteil an allen Haushalten³⁾ Anteil an Haushalten mit Kindern

Sozialstruktur

Beschäftigte - Anteil weiblich	4 233	48,8 %
Arbeitslose - Anteil weiblich	439	49,9 %
erwerbsfähige Regelleistungsberechtigte ¹⁾	1 014	14,3 %
nicht erwerbsfähige Regelleistungsberechtigte ²⁾	440	23,6 %
Empfänger nach dem 3. Kapitel SGB XII	72	
Empfänger nach dem 4. Kapitel SGB XII	187	
Empfänger nach dem 7. Kapitel SGB XII	112	

Arbeitslosenanteil an den Erwerbsfähigen in Prozent

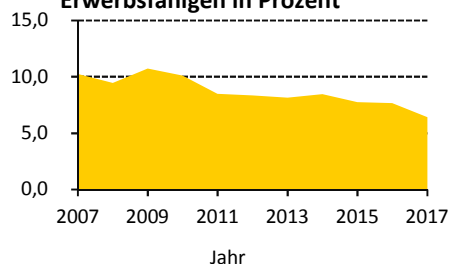

Ausgewählte Infrastruktureinrichtungen

Schulen (einschl. Außenstellen)

Grundschulen
Oberschulen
Gymnasien
Förderschulen
Berufsschulen/Berufsschulzentren

Anzahl	Klassen	Schüler		
		insgesamt	je Klasse	Mädchenanteil
1	12	264	22,0	49,2 %
1	19	434	22,8	44,5 %
-	-	-	x	x
-	-	-	x	x
3	31	620	20,0	79,2 %

Kindertagesstätten/Horteinrichtungen

Anzahl Einrichtungen	8	
betreute Kinder in Kindertagesstätten / Hortkinder	669 /	214

Kinder- und Jugendeinrichtungen	13	
Senioren- und Pflegeheime / Plätze	4 /	777
Unterkünfte (Hotels, Pensionen, etc.)	2	
Kino und Theater / Kulturzentren	- /	1
Museen / Bibliotheken	- /	-
Kirchen	3	
Hallenbäder / Freibäder	- /	-
Sportanlagen / Sporthallen	10 /	4
Apotheken	6	
Ärzte / Zahnärzte	57 /	9

Schüler an Allgemeinbildenden Schulen je 100 Einwohner

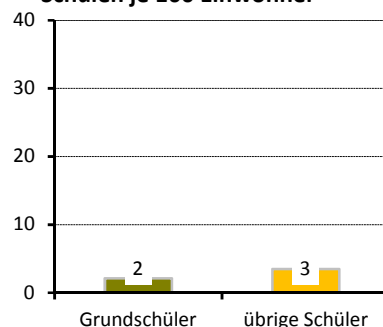

Gebäude und Wohnungen

Gebäude mit Wohnungen	320	
Eigenheime		2,2 %
große Wohngebäude		93,8 %
Wohnungen	6 337	
durchschnittliche Angebotsmiete	7,47 €/m²	
durchschnittliche Wohnfläche / Raumanzahl	67,7 m² /	2,6

Wohnungen nach Baujahr des Gebäudes in Prozent

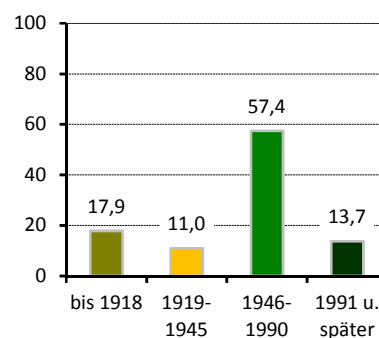

Bautätigkeit

	Genehmigungen	Fertigstellungen		
	2017	2015	2016	2017
Gebäude	21	16	8	4
Neubau von Eigenheimen	-	-	1	-
neugebaute Wohnungen	469	129	20	11
in Mehrfamilienhäusern	273	129	19	11
abgerissene Wohnungen	-	-	-	-
Wohnungen in umgebauten Gebäuden	40	115	37	10

¹⁾ nach dem SGB II - Anteil an Altersgruppe 15 bis 64 Jahre

²⁾ nach SGB II - Anteil darunter Regelleistungsberechtigte unter 15 Jahren an der Altersgruppe 0 bis 14 Jahre

Verkehr

zugelassene Kraftfahrzeuge	4 483	4 %
Anteil Krafträder		
Pkw insgesamt	3 997	
darunter nach Schadstoffgruppen		
rote Plakette	10	
gelbe Plakette	100	
grüne Plakette	3 845	
Privat-Pkw je 1 000 Haushalte	504	
Bevölkerungsanteil mit guter ÖPNV-Erreichbarkeit	94 %	

Betriebe

insgesamt	483	
in den Branchen		
Verarbeitendes Gewerbe	17	3,5 %
Baugewerbe	32	6,6 %
Einzelhandel	44	9,1 %
Kfz-Handel	3	0,6 %
Gastgewerbe	25	5,2 %
freiberufl., wissenschaftl., techn. Dienstleistungen	115	23,8 %
Information und Kommunikation	26	5,4 %
Finanz- und Versicherungsdienstleistungen	12	2,5 %
Grundstücks- und Wohnungswesen	19	3,9 %
davon mit		
0 - 9 Beschäftigten	408	
10 - 24 Beschäftigten	38	
25 - 49 Beschäftigten	11	
50 - 99 Beschäftigten	9	
100 und mehr Beschäftigten	17	

Wahlen

Wahl zum ...	Bundestag am 24.09.2017	Landtag am 31.08.2014
Wahlbeteiligung	75,3 %	56,0 %
Stimmenanteile		
CDU	22,5 %	29,4 %
DIE LINKE	20,9 %	23,5 %
SPD	12,1 %	15,0 %
GRÜNE	10,2 %	13,1 %
FDP	8,7 %	3,2 %
AfD	18,1 %	6,4 %
Sonstige	7,5 %	9,5 %

PKW nach Kraftstoff-/Energiequelle

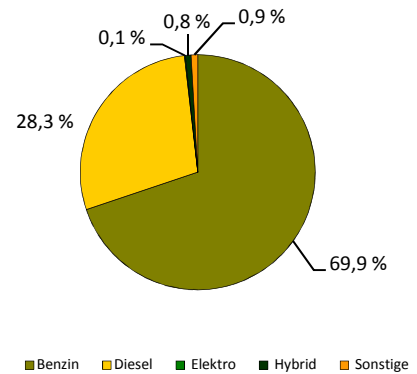

Betriebe je 1 000 Einwohner

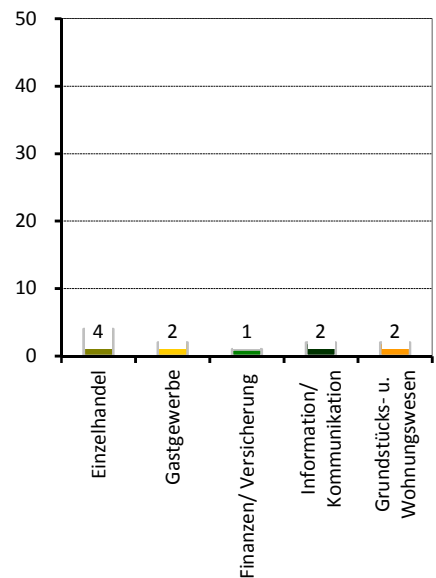

Stadtrat am 25.05.2014

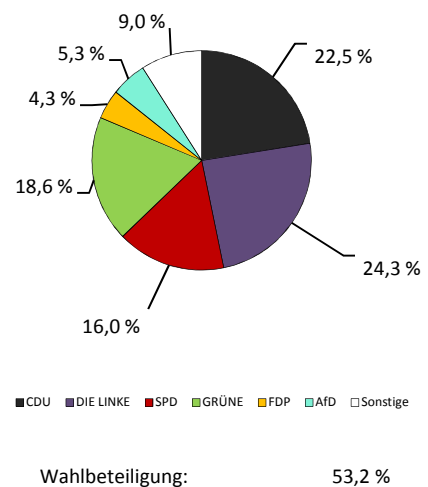

Stadtteil 07 - Johannstadt-Süd

Flächennutzung

- Gesamtfläche
- Wohnbebauung
- Sport- und Freizeitanlagen
- Grün- und Freiflächen
- Parkanlagen, Zoo, Botanischer Garten
- Wald/Gehölz
- Verkehrsflächen

in ha
123
59
6
7
-
-
8

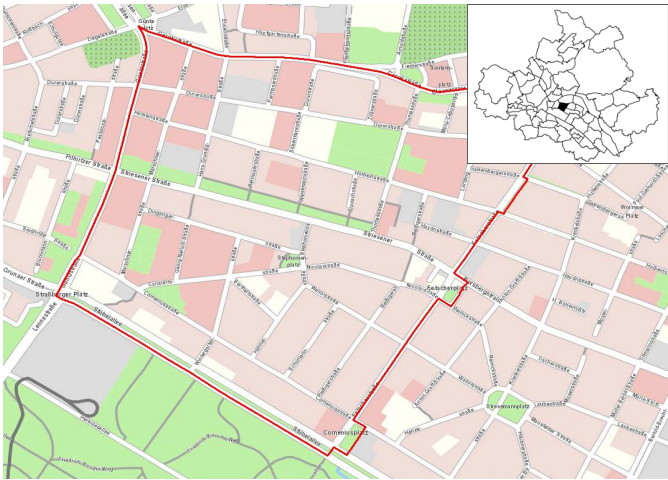

Quelle: Amt für Geodaten und Kataster 2016

Kennziffern

- Einwohner mit Hauptwohnung
- Durchschnittsalter
- Ausländeranteil
- Jugendquotient
- Altenquotient
- durchschnittliche Haushaltsgröße
- Einpersonenhaushalte - Anteil an allen Haushalten
- Beschäftigte - Anteil an Erwerbsfähigen in Prozent ¹⁾
- Arbeitslose - Anteil an Erwerbsfähigen in Prozent
- Wohnungsleerstand in Prozent

	1990	2000	2010	2017	2020	2025
Einwohner mit Hauptwohnung	14 216	12 343	12 129	12 328	12 300	12 000
Durchschnittsalter	.	51,8	54,7	53,6	52,0	49,2
Ausländeranteil	.	3,1	4,8	11,3	x	x
Jugendquotient	14	12	12	16	19	20
Altenquotient	21	54	96	86	79	62
durchschnittliche Haushaltsgröße	.	1,81	1,63	1,58	x	x
Einpersonenhaushalte - Anteil an allen Haushalten	.	42,5	51,5	57,3	x	x
Beschäftigte - Anteil an Erwerbsfähigen in Prozent ¹⁾	.	51,5	52,5	60,9	x	x
Arbeitslose - Anteil an Erwerbsfähigen in Prozent	.	10,2	9,1	6,0	x	x
Wohnungsleerstand in Prozent	.	9,8	5,8	2,6	x	x

Altersstruktur

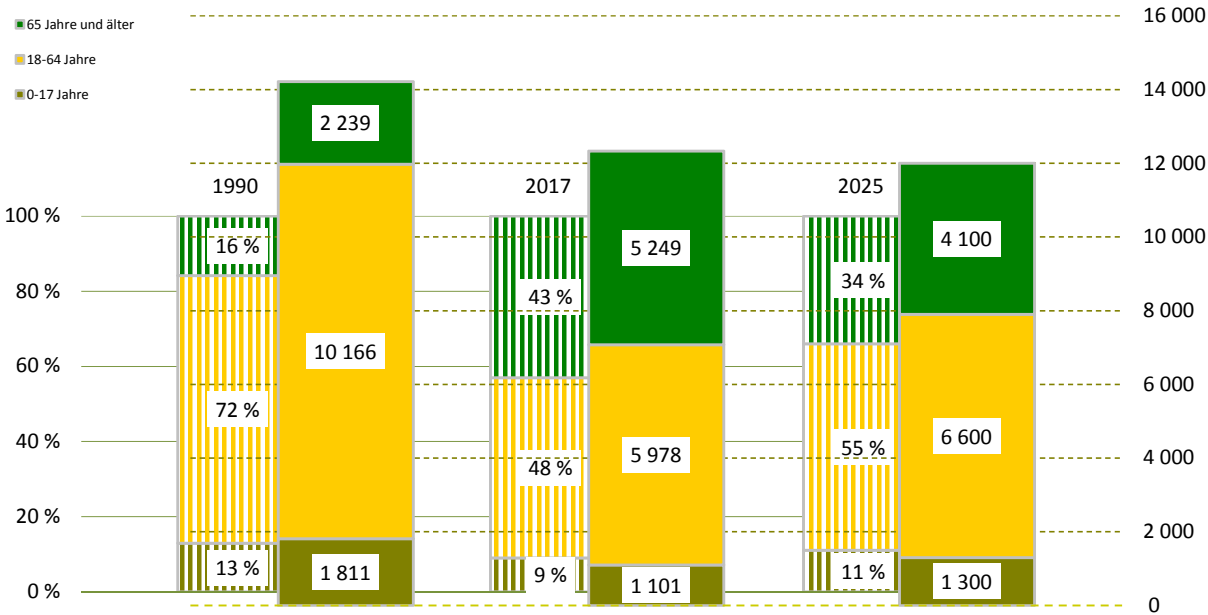

¹⁾ Daten von 2000 sind vom 30.06.

Bevölkerungsdichte

10 025 Einwohner/km²

Bevölkerungsbestand

Einwohner mit Hauptwohnung

12 328

mit einer Religionszugehörigkeit
evangelisch¹⁾

1 845

10,8 %

römisch-katholisch¹⁾

4,2 %

Ausländer - Anteil weiblich

1 387

48,1 %

im Alter von 0 bis 17 Jahre

13,6 %

im Alter von 18 bis 64 Jahre

80,6 %

im Alter von 65 Jahren und älter

5,8 %

Deutsche mit Migrationshintergrund¹⁾

717

5,8 %

weiblich

52,9 %

Erwachsene

11 227

ledig

31,5 %

verheiratet

44,5 %

geschieden

10,3 %

verwitwet

13,6 %

Bevölkerungsbewegung

bezogen auf 1 000 Einwohner mit Hauptwohnung zum 31.12.2016

Geburten

8

allgemeine Fruchtbarkeit zum Halbjahr 2017

57,7

Sterbefälle

16

Geburtenüberschuss / -defizit

- 8

Zuzüge von außerhalb

54

Umzüge aus anderen Stadtteilen

56

Fortzüge nach außerhalb

41

Umzüge in andere Stadtteile

56

Wanderungsgewinn/-verlust

13

Umzüge im Stadtteil

9

Bestandsänderung

zum Vorjahr

67

0,5 %

zum 31.12.1990

-1 888

-13,3 %

Haushalte

Haushalte

7 241

mit 1 Person²⁾

4 150

57,3 %

männlich

36,5 %

weiblich

63,5 %

mit Kindern unter 18 Jahren²⁾

744

10,3 %

Alleinerziehende³⁾

190

25,5 %

¹⁾ Anteil an den Einwohnern mit Hauptwohnung

²⁾ Anteil an allen Haushalten

³⁾ Anteil an Haushalten mit Kindern

Lebensbaum im Vergleich mit der Gesamtstadt

männlich 44,5 % Anteil 55,5 % weiblich

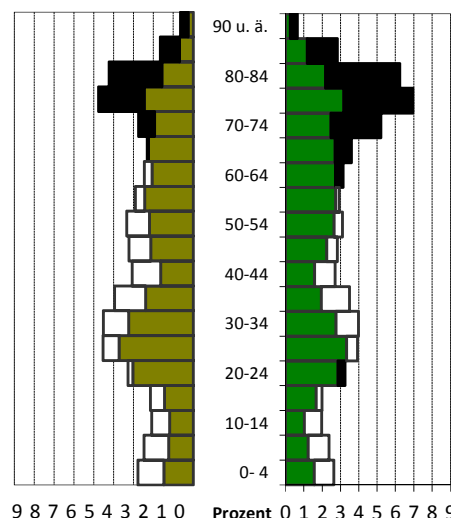

schwarz: im Stadtteil größerer Anteil
weiß: in Gesamtstadt größerer Anteil

Wohndauer

Einzug in die jetzige Wohnung

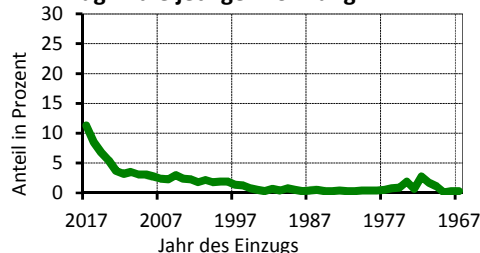

Mittelwert: 15,8 Jahre

Einzug 2015-2017 26,5 %

Haushalte nach der Personenzahl

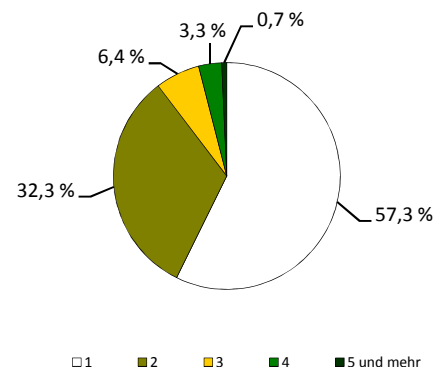

Sozialstruktur

Beschäftigte - Anteil weiblich	3 640	49,6 %
Arbeitslose - Anteil weiblich	357	46,2 %
erwerbsfähige Regelleistungsberechtigte ¹⁾	710	11,6 %
nicht erwerbsfähige Regelleistungsberechtigte ²⁾	227	23,7 %
Empfänger nach dem 3. Kapitel SGB XII	37	
Empfänger nach dem 4. Kapitel SGB XII	152	
Empfänger nach dem 7. Kapitel SGB XII	33	

Arbeitslosenanteil an den Erwerbsfähigen in Prozent

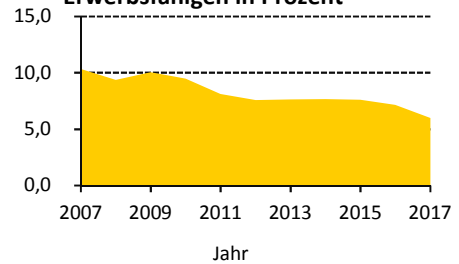

Ausgewählte Infrastruktureinrichtungen

Schulen (einschl. Außenstellen)

Grundschulen
Oberschulen
Gymnasien
Förderschulen
Berufsschulen/Berufsschulzentren

Anzahl	Klassen	Schüler		
		insgesamt	je Klasse	Mädchenanteil
1	12	281	23,4	55,9 %
-	-	-	x	x
1	29	933	26,1	49,4 %
1	17	187	11,0	44,9 %
3	165	3 284	19,9	24,7 %

Kindertagesstätten/Horteinrichtungen

Anzahl Einrichtungen	9	
betreute Kinder in Kindertagesstätten / Hortkinder	825 /	293

Kinder- und Jugendeinrichtungen	9	
Senioren- und Pflegeheime / Plätze	2 /	144
Unterkünfte (Hotels, Pensionen, etc.)	-	
Kino und Theater / Kulturzentren	1 /	2
Museen / Bibliotheken	- /	3
Kirchen	1	
Hallenbäder / Freibäder	- /	-
Sportanlagen / Sporthallen	3 /	7
Apotheken	5	
Ärzte / Zahnärzte	43 /	8

Schüler an Allgemeinbildenden Schulen je 100 Einwohner

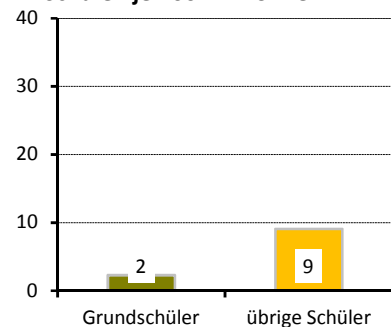

Wohnungen nach Baujahr des Gebäudes in Prozent

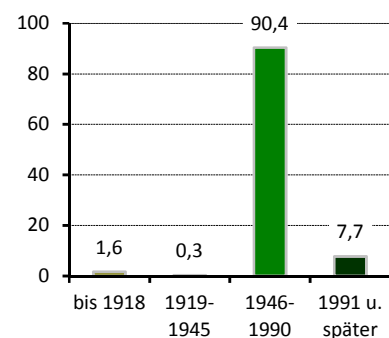

Gebäude und Wohnungen

Gebäude mit Wohnungen	453	
Eigenheime		0,4 %
große Wohngebäude		98,2 %
Wohnungen	7 140	
durchschnittliche Angebotsmiete	7,19 €/m²	
durchschnittliche Wohnfläche / Raumzahl	60,4 m² /	2,5

Bautätigkeit

	Genehmigungen	Fertigstellungen		
	2017	2015	2016	2017
Gebäude	8	5	11	7
Neubau von Eigenheimen	-	-	-	-
neugebaute Wohnungen	134	-	-	30
in Mehrfamilienhäusern	134	-	-	30
abgerissene Wohnungen	-	-	60	-
Wohnungen in umgebauten Gebäuden	86	80	100	76

¹⁾ nach dem SGB II - Anteil an Altersgruppe 15 bis 64 Jahre

²⁾ nach SGB II - Anteil darunter Regelleistungsberechtigte unter 15 Jahren an der Altersgruppe 0 bis 14 Jahre

Verkehr

zugelassene Kraftfahrzeuge	4 196	3 %
Anteil Krafträder		
Pkw insgesamt	3 979	
darunter nach Schadstoffgruppen		
rote Plakette	6	
gelbe Plakette	50	
grüne Plakette	3 902	
Privat-Pkw je 1 000 Haushalte	519	
Bevölkerungsanteil mit guter ÖPNV-Erreichbarkeit		100 %

Betriebe

insgesamt	252	
in den Branchen		
Verarbeitendes Gewerbe	4	1,6 %
Baugewerbe	12	4,8 %
Einzelhandel	38	15,1 %
Kfz-Handel	2	0,8 %
Gastgewerbe	10	4,0 %
freiberufl., wissenschaftl., techn. Dienstleistungen	40	15,9 %
Information und Kommunikation	5	2,0 %
Finanz- und Versicherungsdienstleistungen	6	2,4 %
Grundstücks- und Wohnungswesen	7	2,8 %
davon mit		
0 - 9 Beschäftigten	216	
10 - 24 Beschäftigten	12	
25 - 49 Beschäftigten	10	
50 - 99 Beschäftigten	9	
100 und mehr Beschäftigten	5	

Wahlen

Wahl zum ...	Bundestag am 24.09.2017	Landtag am 31.08.2014
Wahlbeteiligung	76,0 %	58,8 %
Stimmenanteile		
CDU	26,4 %	37,5 %
DIE LINKE	20,3 %	25,8 %
SPD	11,2 %	13,6 %
GRÜNE	3,9 %	4,8 %
FDP	8,5 %	2,9 %
AfD	24,1 %	8,5 %
Sonstige	5,6 %	6,9 %

PKW nach Kraftstoff-/Energiequelle

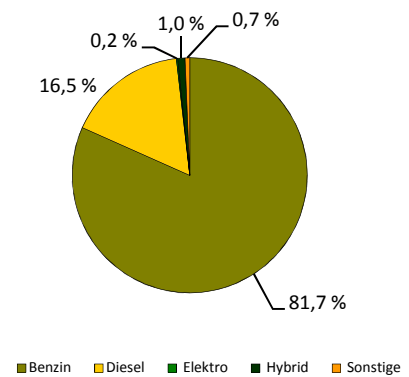

Betriebe je 1 000 Einwohner

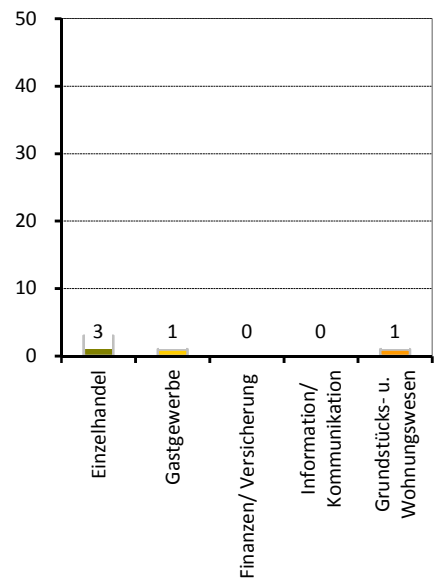

Stadtrat am 25.05.2014

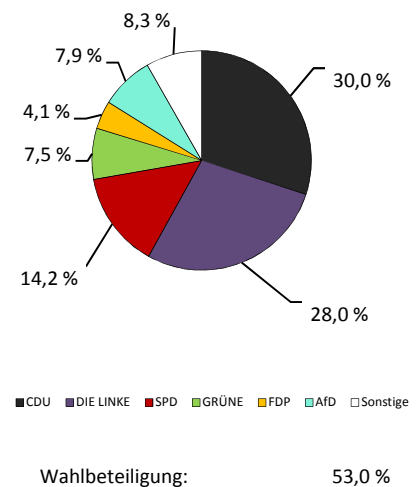

Stadtteil 11 - Äußere Neustadt (Antonstadt)

Flächennutzung

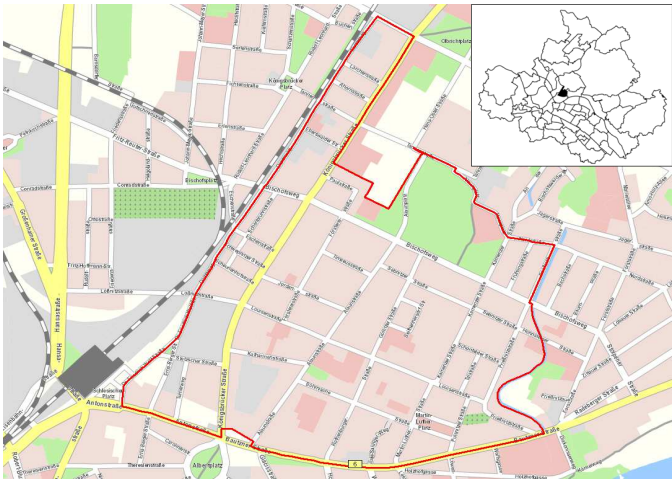
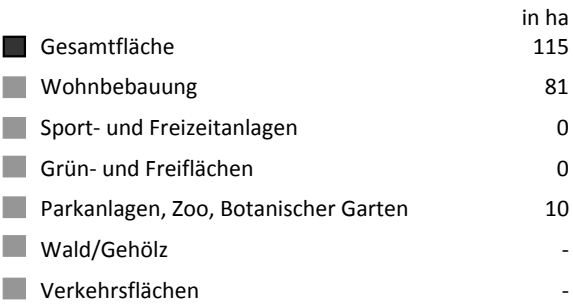

Quelle: Amt für Geodaten und Kataster 2016

Kennziffern

- Einwohner mit Hauptwohnung
- Durchschnittsalter
- Ausländeranteil
- Jugendquotient
- Altenquotient
- durchschnittliche Haushaltsgröße
- Einpersonenhaushalte - Anteil an allen Haushalten
- Beschäftigte - Anteil an Erwerbsfähigen in Prozent ¹⁾
- Arbeitslose - Anteil an Erwerbsfähigen in Prozent
- Wohnungsleerstand in Prozent

	1990	2000	2010	2017	2020	2025
Einwohner mit Hauptwohnung	11 560	11 490	16 598	18 092	18 700	19 300
Durchschnittsalter	.	32,8	31,3	32,4	33,1	34,8
Ausländeranteil	.	6,8	7,7	10,2	x	x
Jugendquotient	36	17	17	20	25	26
Altenquotient	24	10	6	6	7	9
durchschnittliche Haushaltsgröße	.	1,60	1,52	1,59	x	x
Einpersonenhaushalte - Anteil an allen Haushalten	.	64,4	69,8	66,3	x	x
Beschäftigte - Anteil an Erwerbsfähigen in Prozent ¹⁾	.	50,1	46,1	60,3	x	x
Arbeitslose - Anteil an Erwerbsfähigen in Prozent	.	12,9	7,4	5,0	x	x
Wohnungsleerstand in Prozent	.	25,4	8,3	6,5	x	x

Altersstruktur

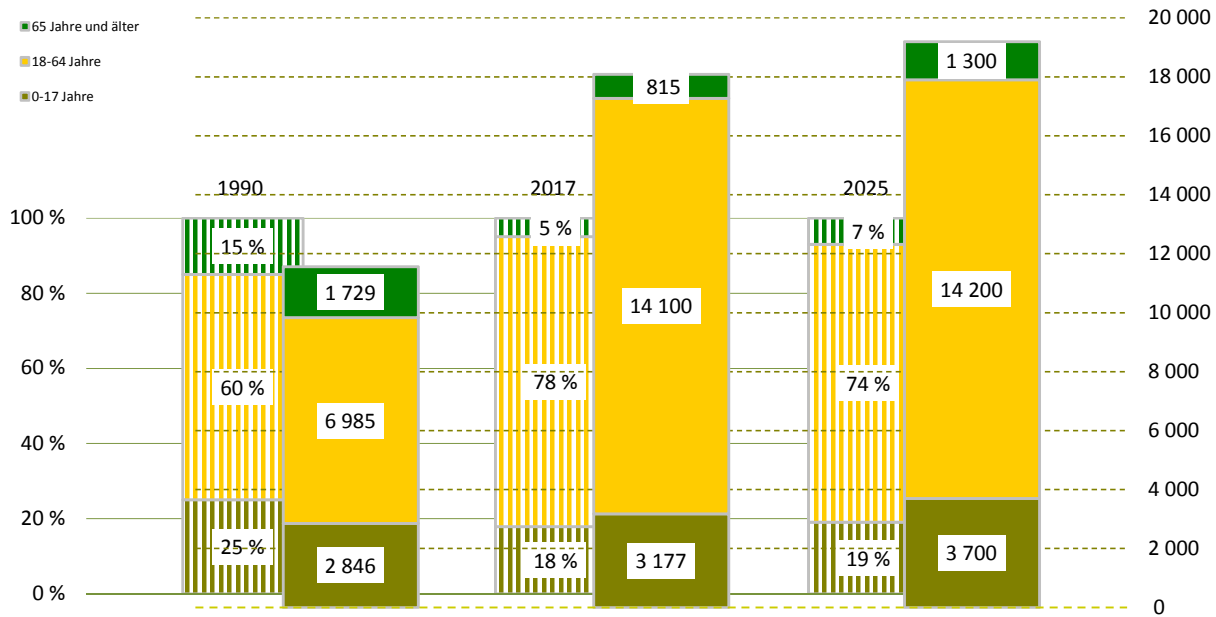

¹⁾ Daten von 2000 sind vom 30.06.

Bevölkerungsdichte

15 775 Einwohner/km²

Bevölkerungsbestand

Einwohner mit Hauptwohnung

18 092

mit einer Religionszugehörigkeit
evangelisch¹⁾

4 757

18,6 %

römisch-katholisch¹⁾

7,7 %

Ausländer - Anteil weiblich

1 845

42,8 %

im Alter von 0 bis 17 Jahre

7,8 %

im Alter von 18 bis 64 Jahre

90,0 %

im Alter von 65 Jahren und älter

2,2 %

Deutsche mit Migrationshintergrund¹⁾

922

5,1 %

weiblich

51,6 %

Erwachsene

14 915

ledig

71,6 %

verheiratet

20,1 %

geschieden

6,4 %

verwitwet

1,9 %

Bevölkerungsbewegung

bezogen auf 1 000 Einwohner mit Hauptwohnung zum 31.12.2016

Geburten

17

allgemeine Fruchtbarkeit zum Halbjahr 2017

56,2

Sterbefälle

5

Geburtenüberschuss / -defizit

12

Zuzüge von außerhalb

71

Umzüge aus anderen Stadtteilen

87

Fortzüge nach außerhalb

78

Umzüge in andere Stadtteile

86

Wanderungsgewinn/-verlust

- 6

Umzüge im Stadtteil

40

Bestandsänderung

zum Vorjahr

101

0,6 %

zum 31.12.1990

6 532

56,5 %

Haushalte

Haushalte

11 223

mit 1 Person²⁾

7 441

66,3 %

männlich

59,3 %

weiblich

40,7 %

mit Kindern unter 18 Jahren²⁾

2 054

18,3 %

Alleinerziehende³⁾

572

27,8 %

¹⁾ Anteil an den Einwohnern mit Hauptwohnung

²⁾ Anteil an allen Haushalten

³⁾ Anteil an Haushalten mit Kindern

Lebensbaum im Vergleich mit der Gesamtstadt

männlich 52,6 % Anteil 47,4 % weiblich

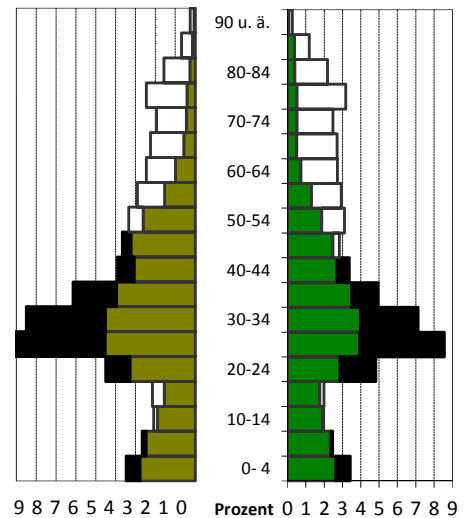

schwarz: im Stadtteil größerer Anteil
weiß: in Gesamtstadt größerer Anteil

Wohndauer

Einzug in die jetzige Wohnung

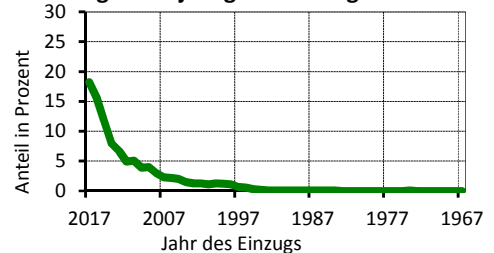

Mittelwert: 5,9 Jahre
Einzug 2015-2017 45,5 %

Haushalte nach der Personenzahl

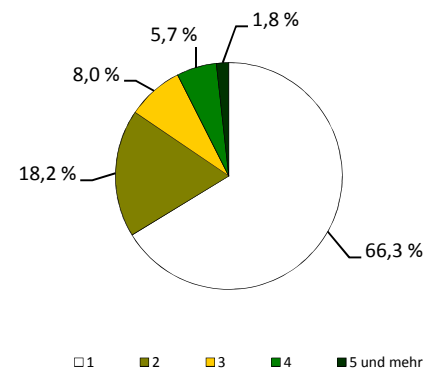

Sozialstruktur

Beschäftigte - Anteil weiblich	8 501	46,5 %
Arbeitslose - Anteil weiblich	700	41,7 %
erwerbsfähige Leistungsberechtigte ¹⁾	1 126	7,8 %
nicht erwerbsfähige Leistungsberechtigte ²⁾	325	11,1 %
Empfänger nach dem 3. Kapitel SGB XII	54	
Empfänger nach dem 4. Kapitel SGB XII	105	
Empfänger nach dem 7. Kapitel SGB XII	53	

Arbeitslosenanteil an den Erwerbsfähigen in Prozent

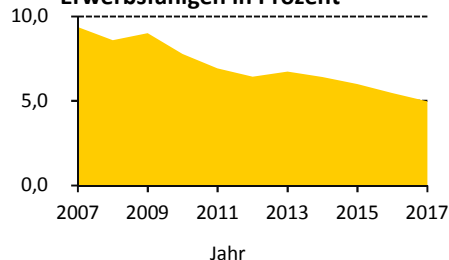

Ausgewählte Infrastruktureinrichtungen

Schulen (einschl. Außenstellen)

Grundschulen
Oberschulen
Gymnasien
Förderschulen
Berufsschulen/Berufsschulzentren

Anzahl	Klassen	Schüler		
		insgesamt	je Klasse	Mädchenanteil
1	15	363	24,2	47,1 %
1	12	211	17,6	43,6 %
1	23	698	23,2	44,0 %
-	-	-	x	x
1	10	201	20,1	60,7 %

Kindertagesstätten/Horteinrichtungen

Anzahl Einrichtungen	11	
betreute Kinder in Kindertagesstätten / Hortkinder	789 /	337

Kinder- und Jugendeinrichtungen	23	
Senioren- und Pflegeheime / Plätze	2 /	133
Unterkünfte (Hotels, Pensionen, etc.)	20	
Kino und Theater / Kulturzentren	5 /	6
Museen / Bibliotheken	1 /	1
Kirchen	3	
Hallenbäder / Freibäder	1 /	-
Sportanlagen / Sporthallen	9 /	3
Apotheken	3	
Ärzte / Zahnärzte	33 /	12

Schüler an Allgemeinbildenden Schulen je 100 Einwohner

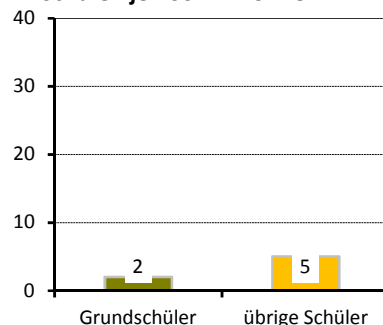

Wohnungen nach Baujahr des Gebäudes in Prozent

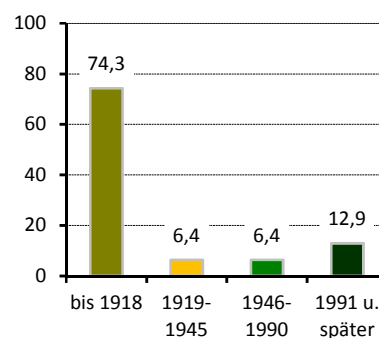

Gebäude und Wohnungen

Gebäude mit Wohnungen	1 163	
Eigenheime		7,8 %
große Wohngebäude		67,2 %
Wohnungen	9 891	
durchschnittliche Angebotsmiete	7,88 €/m²	
durchschnittliche Wohnfläche / Raumzahl	63 m² /	2,5

Bautätigkeit

	Genehmigungen	Fertigstellungen		
	2017	2015	2016	2017
Gebäude	38	22	32	26
Neubau von Eigenheimen	1	1	1	-
neugebaute Wohnungen	240	56	113	104
in Mehrfamilienhäusern	239	55	111	60
abgerissene Wohnungen		20	-	-
Wohnungen in umgebauten Gebäuden	103	103	45	123

¹⁾ nach dem SGB II - Anteil an Altersgruppe 15 bis 64 Jahre

²⁾ nach SGB II - Anteil darunter Regelleistungsberechtigte unter 15 Jahren an der Altersgruppe 0 bis 14 Jahre

Verkehr

zugelassene Kraftfahrzeuge	5 270	8 %
Anteil Krafträder		
Pkw insgesamt	4 374	
darunter nach Schadstoffgruppen		
rote Plakette	70	
gelbe Plakette	222	
grüne Plakette	3 947	
Privat-Pkw je 1 000 Haushalte	317	
Bevölkerungsanteil mit guter ÖPNV-Erreichbarkeit	93 %	

Betriebe

insgesamt	1 362	
in den Branchen		
Verarbeitendes Gewerbe	38	2,8 %
Baugewerbe	36	2,6 %
Einzelhandel	193	14,2 %
Kfz-Handel	10	0,7 %
Gastgewerbe	191	14,0 %
freiberufl., wissenschaftl., techn. Dienstleistungen	311	22,8 %
Information und Kommunikation	76	5,6 %
Finanz- und Versicherungsdienstleistungen	11	0,8 %
Grundstücks- und Wohnungswesen	42	3,1 %
davon mit		
0 - 9 Beschäftigten	1 226	
10 - 24 Beschäftigten	80	
25 - 49 Beschäftigten	32	
50 - 99 Beschäftigten	15	
100 und mehr Beschäftigten	9	

Wahlen

Wahl zum ...	Bundestag am 24.09.2017	Landtag am 31.08.2014
Wahlbeteiligung	84,4 %	61,2 %
Stimmenanteile		
CDU	12,0 %	13,0 %
DIE LINKE	29,8 %	22,5 %
SPD	10,8 %	15,1 %
GRÜNE	23,1 %	30,8 %
FDP	6,4 %	1,9 %
AfD	5,9 %	2,8 %
Sonstige	12,0 %	13,8 %

PKW nach Kraftstoff-/Energiequelle

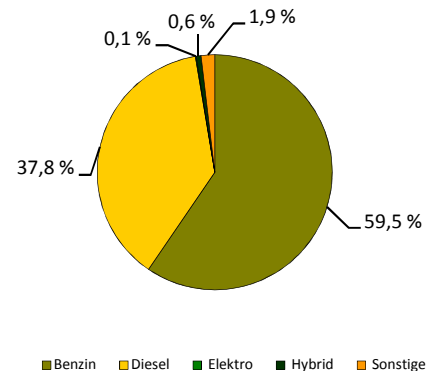

Betriebe je 1 000 Einwohner

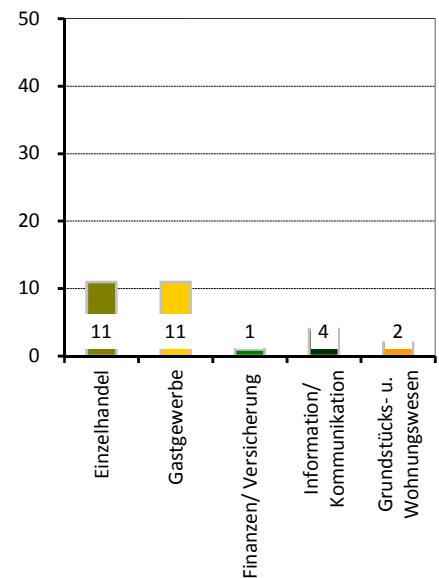

Stadtrat am 25.05.2014

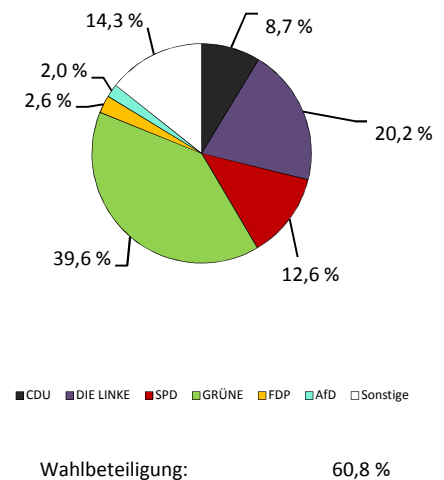

Stadtteil 12 - Radeberger Vorstadt

Flächennutzung

Gesamtfläche	226
Wohnbebauung	93
Sport- und Freizeitanlagen	2
Grün- und Freiflächen	11
Parkanlagen, Zoo, Botanischer Garten	-
Wald/Gehölz	41
Verkehrsflächen	3

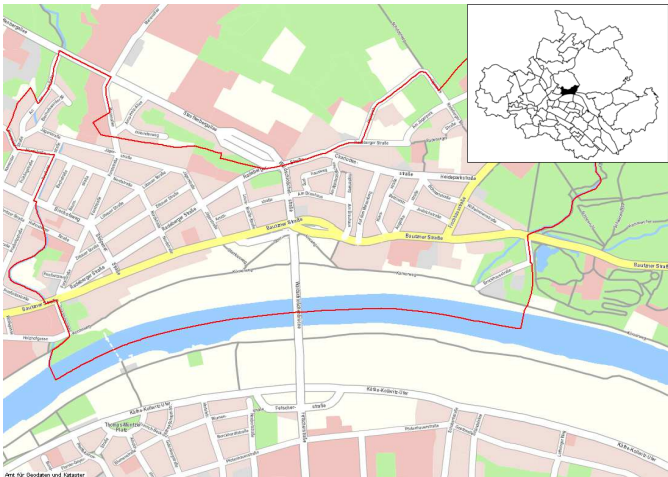

Quelle: Amt für Geodaten und Kataster 2016

Kennziffern

Einwohner mit Hauptwohnung	6 358
Durchschnittsalter	37,2
Ausländeranteil	3,9
Jugendquotient	40
Altenquotient	12
durchschnittliche Haushaltsgröße	1,97
Einpersonenhaushalte - Anteil an allen Haushalten	46,6
Beschäftigte - Anteil an Erwerbsfähigen in Prozent ¹⁾	53,8
Arbeitslose - Anteil an Erwerbsfähigen in Prozent	10,0
Wohnungsleerstand in Prozent	23,2

	1990	2000	2010	2017	2020	2025
Einwohner mit Hauptwohnung	6 358	6 729	8 058	9 016	9 100	9 300
Durchschnittsalter	.	37,2	38,0	38,5	38,5	38,7
Ausländeranteil	.	3,9	4,3	6,7	x	x
Jugendquotient	40	21	25	29	31	27
Altenquotient	12	15	19	19	20	19
durchschnittliche Haushaltsgröße	.	1,97	1,88	1,93	x	x
Einpersonenhaushalte - Anteil an allen Haushalten	.	46,6	50,9	49,7	x	x
Beschäftigte - Anteil an Erwerbsfähigen in Prozent ¹⁾	.	53,8	57,6	70,4	x	x
Arbeitslose - Anteil an Erwerbsfähigen in Prozent	.	10,0	6,7	5,0	x	x
Wohnungsleerstand in Prozent	.	23,2	11,8	8,4	x	x

Altersstruktur

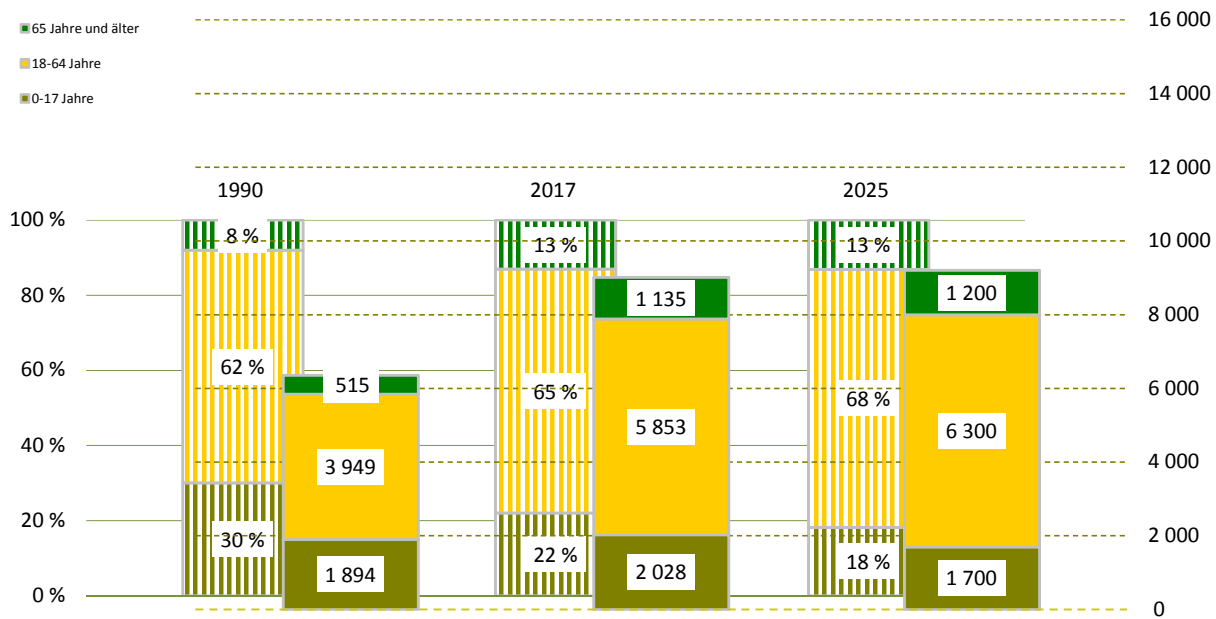

¹⁾ Daten von 2000 sind vom 30.06.

Bevölkerungsdichte**3 991 Einwohner/km²****Bevölkerungsbestand****Einwohner mit Hauptwohnung****9 016**mit einer Religionszugehörigkeit
evangelisch¹⁾**1 926****15,2 %**römisch-katholisch¹⁾**6,2 %**

Ausländer - Anteil weiblich

605**49,6 %**

im Alter von 0 bis 17 Jahre

17,5 %

im Alter von 18 bis 64 Jahre

76,9 %

im Alter von 65 Jahren und älter

5,6 %Deutsche mit Migrationshintergrund¹⁾**440****4,9 %**

weiblich

51,1 %

Erwachsene

6 988

ledig

44,1 %

verheiratet

42,1 %

geschieden

9,7 %

verwitwet

4,1 %**Bevölkerungsbewegung**

bezogen auf 1 000 Einwohner mit Hauptwohnung zum 31.12.2016

Geburten

17

allgemeine Fruchtbarkeit zum Halbjahr 2017

82,7

Sterbefälle

4

Geburtenüberschuss / -defizit

13

Zuzüge von außerhalb

41

Umzüge aus anderen Stadtteilen

68

Fortzüge nach außerhalb

41

Umzüge in andere Stadtteile

60

Wanderungsgewinn/-verlust

8

Umzüge im Stadtteil

17**Bestandsänderung**

zum Vorjahr

185**2,1 %**

zum 31.12.1990

2 658**41,8 %****Haushalte**

Haushalte

4 660mit 1 Person²⁾**2 318****49,7 %**

männlich

58,3 %

weiblich

41,7 %mit Kindern unter 18 Jahren²⁾**1 193****25,6 %**Alleinerziehende³⁾**272****22,8 %**¹⁾ Anteil an den Einwohnern mit Hauptwohnung²⁾ Anteil an allen Haushalten³⁾ Anteil an Haushalten mit Kindern**Lebensbaum im Vergleich mit der Gesamtstadt**

männlich 50,7 % Anteil 49,3 % weiblich

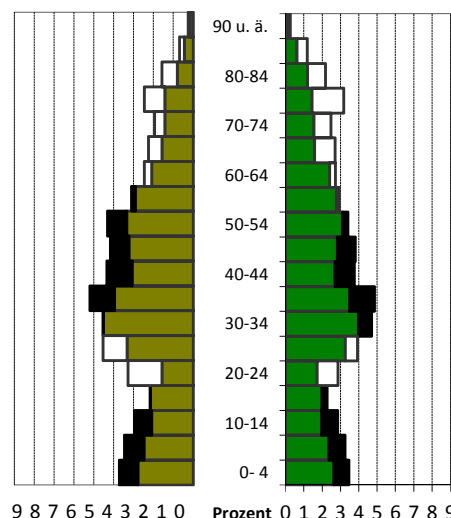
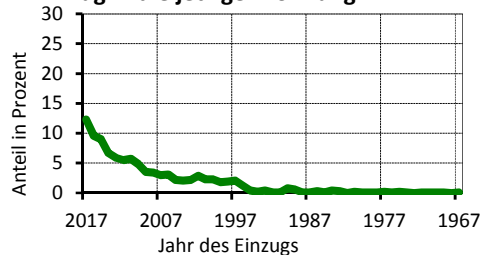
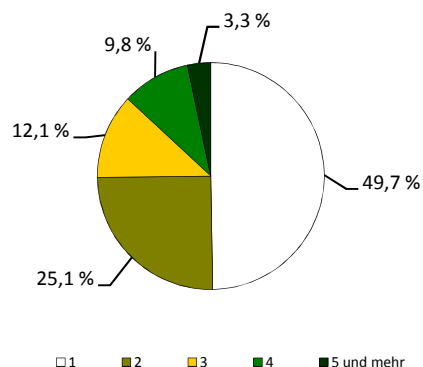
schwarz: im Stadtteil größerer Anteil
weiß: in Gesamtstadt größerer Anteil**Wohndauer****Einzug in die jetzige Wohnung**Mittelwert: 9,1 Jahre
Einzug 2015-2017 30,9 %**Haushalte nach der Personenzahl**

Sozialstruktur

Beschäftigte - Anteil weiblich	4 118	49,0 %
Arbeitslose - Anteil weiblich	293	38,6 %
erwerbsfähige Regelleistungsberechtigte ¹⁾	539	8,8 %
nicht erwerbsfähige Regelleistungsberechtigte ²⁾	228	12,7 %
Empfänger nach dem 3. Kapitel SGB XII	19	
Empfänger nach dem 4. Kapitel SGB XII	49	
Empfänger nach dem 7. Kapitel SGB XII	15	

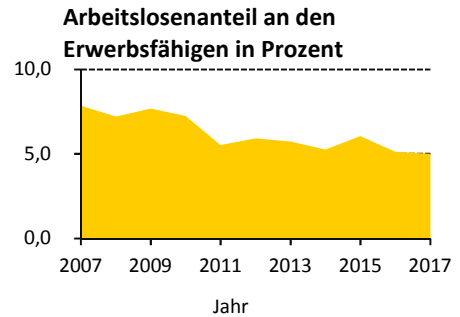

Ausgewählte Infrastruktureinrichtungen

Schulen (einschl. Außenstellen)

Grundschulen	3	33
Oberschulen	-	-
Gymnasien	1	12
Förderschulen	2	47
Berufsschulen/Berufsschulzentren	-	-

Anzahl	Klassen	Schüler		
		insgesamt	je Klasse	Mädchenanteil
3	33	817	24,8	51,9 %
-	-	-	x	x
1	12	546	32,6	54,0 %
2	47	451	9,6	35,9 %
-	-	-	x	x

Kindertagesstätten/Horteinrichtungen

Anzahl Einrichtungen	12	
betreute Kinder in Kindertagesstätten / Hortkinder	578 /	987

Kinder- und Jugendeinrichtungen	8	
Senioren- und Pflegeheime / Plätze	1 /	31
Unterkünfte (Hotels, Pensionen, etc.)	11	
Kino und Theater / Kulturzentren	- /	3
Museen / Bibliotheken	2 /	-
Kirchen	2	
Hallenbäder / Freibäder	- /	-
Sportanlagen / Sporthallen	5 /	4
Apotheken	1	
Ärzte / Zahnärzte	46 /	6

Schüler an Allgemeinbildenden Schulen je 100 Einwohner

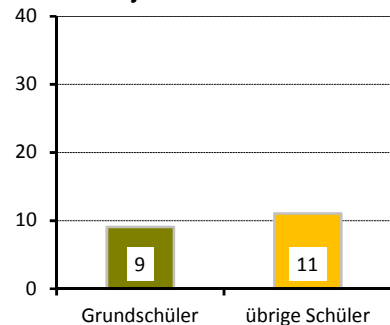

Wohnungen nach Baujahr des Gebäudes in Prozent

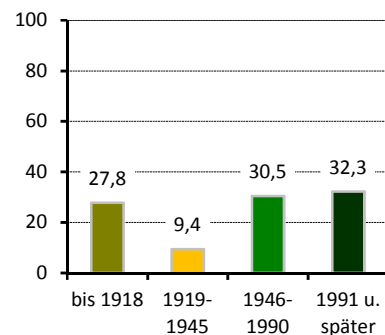

Gebäude und Wohnungen

Gebäude mit Wohnungen	797	
Eigenheime		34,8 %
große Wohngebäude		36,0 %
Wohnungen	4 737	
durchschnittliche Angebotsmiete	7,58 €/m²	
durchschnittliche Wohnfläche / Raumanzahl	75,2 m² /	2,9

Bautätigkeit

	Genehmigungen	Fertigstellungen		
	2017	2015	2016	2017
Gebäude	10	16	29	17
Neubau von Eigenheimen	1	9	-	3
neugebaute Wohnungen	9	21	68	15
in Mehrfamilienhäusern	8	12	68	12
abgerissene Wohnungen		3	-	-
Wohnungen in umgebauten Gebäuden	37	34	95	45

¹⁾ nach dem SGB II - Anteil an Altersgruppe 15 bis 64 Jahre

²⁾ nach SGB II - Anteil darunter Regelleistungsberechtigte unter 15 Jahren an der Altersgruppe 0 bis 14 Jahre

Verkehr

zugelassene Kraftfahrzeuge	4 335	6 %
Anteil Krafträder		
Pkw insgesamt	3 776	
darunter nach Schadstoffgruppen		
rote Plakette	19	
gelbe Plakette	106	
grüne Plakette	3 581	
Privat-Pkw je 1 000 Haushalte	665	
Bevölkerungsanteil mit guter ÖPNV-Erreichbarkeit	91 %	

Betriebe

insgesamt	587	
in den Branchen		
Verarbeitendes Gewerbe	12	2,0 %
Baugewerbe	31	5,3 %
Einzelhandel	24	4,1 %
Kfz-Handel	3	0,5 %
Gastgewerbe	20	3,4 %
freiberufl., wissenschaftl., techn. Dienstleistungen	194	33,0 %
Information und Kommunikation	43	7,3 %
Finanz- und Versicherungsdienstleistungen	28	4,8 %
Grundstücks- und Wohnungswesen	36	6,1 %
davon mit		
0 - 9 Beschäftigten	501	
10 - 24 Beschäftigten	52	
25 - 49 Beschäftigten	20	
50 - 99 Beschäftigten	5	
100 und mehr Beschäftigten	9	

Wahlen

Wahl zum ...	Bundestag am 24.09.2017	Landtag am 31.08.2014
Wahlbeteiligung	82,4 %	64,1 %
Stimmenanteile		
CDU	21,8 %	24,7 %
DIE LINKE	20,6 %	20,5 %
SPD	10,0 %	14,6 %
GRÜNE	15,2 %	20,2 %
FDP	9,6 %	4,3 %
AfD	14,8 %	6,5 %
Sonstige	8,0 %	9,1 %

PKW nach Kraftstoff-/Energiequelle

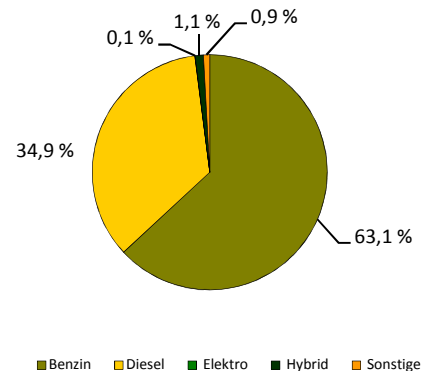

Betriebe je 1 000 Einwohner

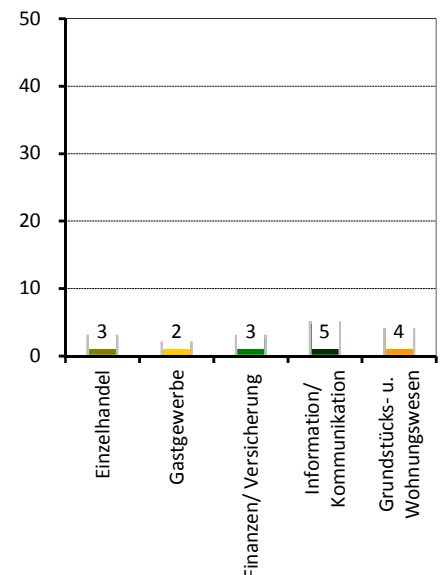

Stadtrat am 25.05.2014

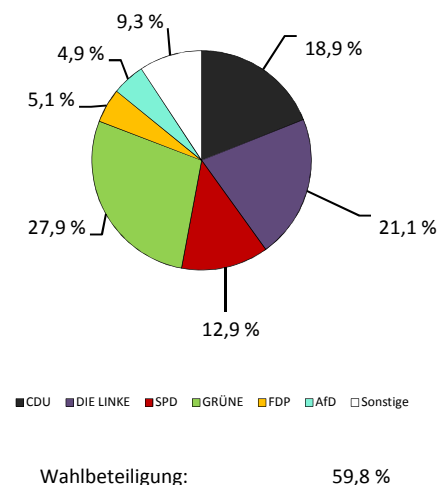

Stadtteil 13 - Innere Neustadt

Flächennutzung

Gesamtfläche	179
Wohnbebauung	37
Sport- und Freizeitanlagen	2
Grün- und Freiflächen	13
Parkanlagen, Zoo, Botanischer Garten	13
Wald/Gehölz	1
Verkehrsflächen	17

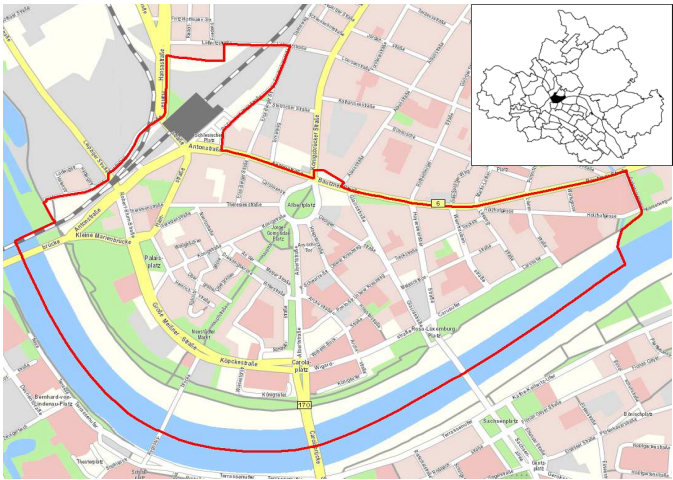

Quelle: Amt für Geodaten und Kataster 2016

Kennziffern

Einwohner mit Hauptwohnung	
Durchschnittsalter	
Ausländeranteil	
Jugendquotient	
Altenquotient	
durchschnittliche Haushaltsgröße	
Einpersonenhaushalte - Anteil an allen Haushalten	
Beschäftigte - Anteil an Erwerbsfähigen in Prozent ¹⁾	
Arbeitslose - Anteil an Erwerbsfähigen in Prozent	
Wohnungsleerstand in Prozent	

1990	2000	2010	2017	2020	2025
6 430	5 323	6 459	7 733	7 900	8 400
.	42,8	41,5	39,9	39,6	38,7
.	6,8	9,0	14,3	x	x
27	13	17	22	25	26
14	25	30	28	27	23
.	1,78	1,62	1,66	x	x
.	50,9	60,5	59,8	x	x
.	50,7	50,0	64,5	x	x
.	11,6	6,9	5,0	x	x
.	24,4	10,6	6,5	x	x

Altersstruktur

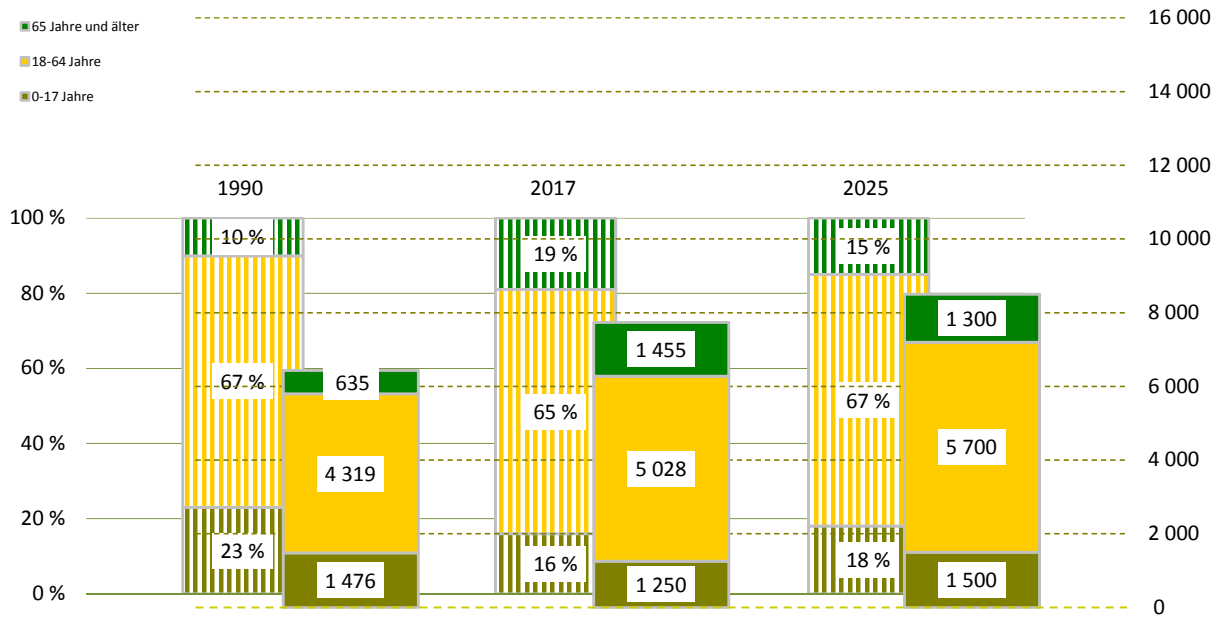

¹⁾ Daten von 2000 sind vom 30.06.

Bevölkerungsdichte

4 321 Einwohner/km²

Bevölkerungsbestand

Einwohner mit Hauptwohnung

7 733

mit einer Religionszugehörigkeit
evangelisch¹⁾

1 926

17,9 %

römisch-katholisch¹⁾

7,0 %

Ausländer - Anteil weiblich

1 107

45,4 %

im Alter von 0 bis 17 Jahre

12,7 %

im Alter von 18 bis 64 Jahre

84,1 %

im Alter von 65 Jahren und älter

3,2 %

Deutsche mit Migrationshintergrund¹⁾

448

5,8 %

weiblich

52,7 %

Erwachsene

6 483

ledig

52,4 %

verheiratet

34,1 %

geschieden

8,0 %

verwitwet

5,5 %

Bevölkerungsbewegung

bezogen auf 1 000 Einwohner mit Hauptwohnung zum 31.12.2016

Geburten

16

allgemeine Fruchtbarkeit zum Halbjahr 2017

71,9

Sterbefälle

9

Geburtenüberschuss / -defizit

7

Zuzüge von außerhalb

83

Umzüge aus anderen Stadtteilen

83

Fortzüge nach außerhalb

70

Umzüge in andere Stadtteile

88

Wanderungsgewinn/-verlust

8

Umzüge im Stadtteil

14

Bestandsänderung

zum Vorjahr

118

1,5 %

zum 31.12.1990

1 303

20,3 %

Haushalte

Haushalte

4 434

mit 1 Person²⁾

2 651

59,8 %

männlich

53,3 %

weiblich

46,7 %

mit Kindern unter 18 Jahren²⁾

778

17,5 %

Alleinerziehende³⁾

171

22,0 %

¹⁾ Anteil an den Einwohnern mit Hauptwohnung

²⁾ Anteil an allen Haushalten

³⁾ Anteil an Haushalten mit Kindern

Lebensbaum im Vergleich mit der Gesamtstadt

männlich 50,5 % Anteil 49,5 % weiblich

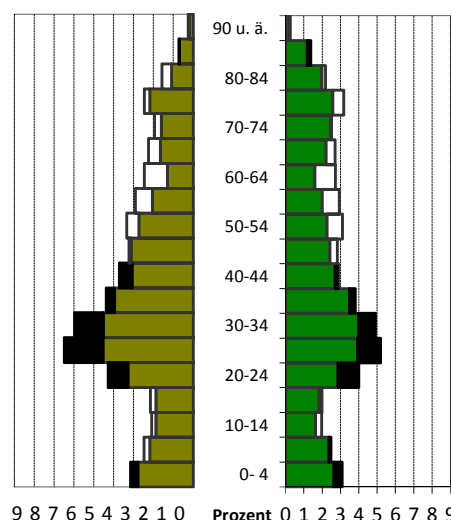
schwarz: im Stadtteil größerer Anteil
weiß: in Gesamtstadt größerer Anteil

Wohndauer

Einzug in die jetzige Wohnung

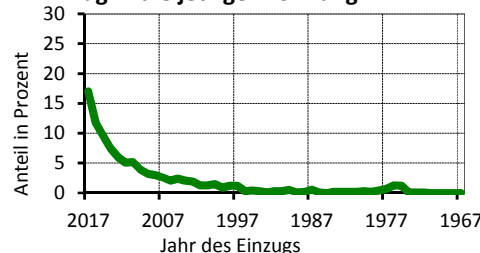

Mittelwert: 8,6 Jahre

Einzug 2015-2017 38,3 %

Haushalte nach der Personenzahl

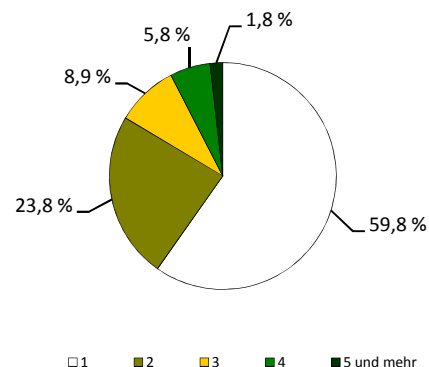

Sozialstruktur

Beschäftigte - Anteil weiblich	3 243	46,1 %
Arbeitslose - Anteil weiblich	249	37,8 %
erwerbsfähige Leistungsberechtigte ¹⁾	475	9,2 %
nicht erwerbsfähige Leistungsberechtigte ²⁾	139	12,2 %
Empfänger nach dem 3. Kapitel SGB XII	20	
Empfänger nach dem 4. Kapitel SGB XII	46	
Empfänger nach dem 7. Kapitel SGB XII	26	

Arbeitslosenanteil an den
Erwerbsfähigen in Prozent

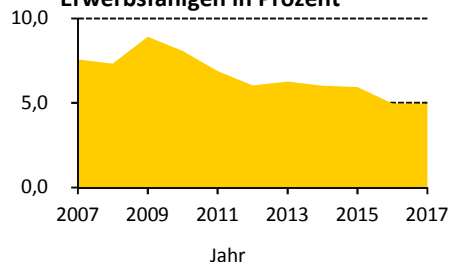

Ausgewählte Infrastruktureinrichtungen

Schulen (einschl. Außenstellen)

Grundschulen	1	16
Oberschulen	1	15
Gymnasien	1	24
Förderschulen	-	-
Berufsschulen/Berufsschulzentren	3	97

Anzahl	Klassen	Schüler		
		insgesamt	je Klasse	Mädchenanteil
1	16	378	23,6	55,3 %
1	15	389	25,9	51,4 %
1	24	770	25,3	70,1 %
-	-	-	x	x
3	97	1 929	19,9	66,0 %

Kindertagesstätten/Horteinrichtungen

Anzahl Einrichtungen	9	
betreute Kinder in Kindertagesstätten / Hortkinder	793 /	380

Kinder- und Jugendeinrichtungen	16	
Senioren- und Pflegeheime / Plätze	3 /	182
Unterkünfte (Hotels, Pensionen, etc.)	17	
Kino und Theater / Kulturzentren	5 /	5
Museen / Bibliotheken	7 /	-
Kirchen	4	
Hallenbäder / Freibäder	- /	-
Sportanlagen / Sporthallen	3 /	5
Apotheken	5	
Ärzte / Zahnärzte	55 /	17

Schüler an Allgemeinbildenden
Schulen je 100 Einwohner

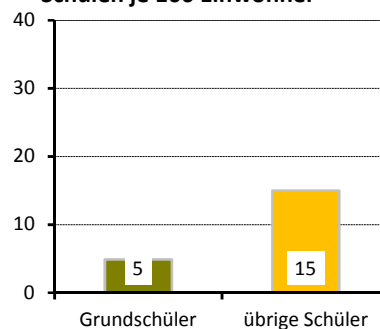

Wohnungen nach Baujahr des
Gebäudes in Prozent

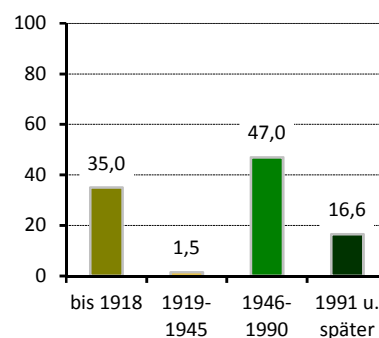

Gebäude und Wohnungen

Gebäude mit Wohnungen	441	
Eigenheime		8,4 %
große Wohngebäude		60,8 %
Wohnungen	4 088	
durchschnittliche Angebotsmiete	7,85 €/m²	
durchschnittliche Wohnfläche / Raumzahl	69,5 m² /	2,6

Bautätigkeit

	Genehmigungen	Fertigstellungen		
	2017	2015	2016	2017
Gebäude	32	11	9	23
Neubau von Eigenheimen	-	-	-	-
neugebaute Wohnungen	17	34	199	-
in Mehrfamilienhäusern	17	34	-	-
abgerissene Wohnungen	-	-	-	-
Wohnungen in umgebauten Gebäuden	198	37	46	173

¹⁾ nach dem SGB II - Anteil an Altersgruppe 15 bis 64 Jahre

²⁾ nach SGB II - Anteil darunter Regelleistungsberechtigte unter 15 Jahren an der Altersgruppe 0 bis 14 Jahre

Verkehr

zugelassene Kraftfahrzeuge	3 005	4 %
Anteil Krafträder		
Pkw insgesamt	2 679	
darunter nach Schadstoffgruppen		
rote Plakette	14	
gelbe Plakette	58	
grüne Plakette	2 572	
Privat-Pkw je 1 000 Haushalte	412	
Bevölkerungsanteil mit guter ÖPNV-Erreichbarkeit	100 %	

Betriebe

insgesamt	839	
in den Branchen		
Verarbeitendes Gewerbe	15	1,8 %
Baugewerbe	18	2,1 %
Einzelhandel	108	12,9 %
Kfz-Handel	5	0,6 %
Gastgewerbe	52	6,2 %
freiberufl., wissenschaftl., techn. Dienstleistungen	247	29,4 %
Information und Kommunikation	45	5,4 %
Finanz- und Versicherungsdienstleistungen	30	3,6 %
Grundstücks- und Wohnungswesen	61	7,3 %
davon mit		
0 - 9 Beschäftigten	727	
10 - 24 Beschäftigten	67	
25 - 49 Beschäftigten	22	
50 - 99 Beschäftigten	13	
100 und mehr Beschäftigten	10	

Wahlen

Wahl zum ...	Bundestag am 24.09.2017	Landtag am 31.08.2014
Wahlbeteiligung	81,3 %	61,2 %
Stimmenanteile		
CDU	22,1 %	26,0 %
DIE LINKE	22,4 %	23,6 %
SPD	11,7 %	15,4 %
GRÜNE	14,1 %	17,8 %
FDP	9,2 %	3,3 %
AfD	12,3 %	5,0 %
Sonstige	8,3 %	8,8 %

PKW nach Kraftstoff-/Energiequelle

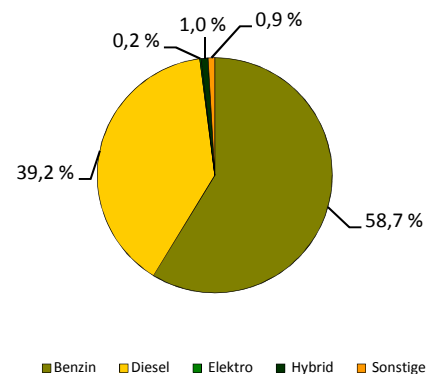

Betriebe je 1 000 Einwohner

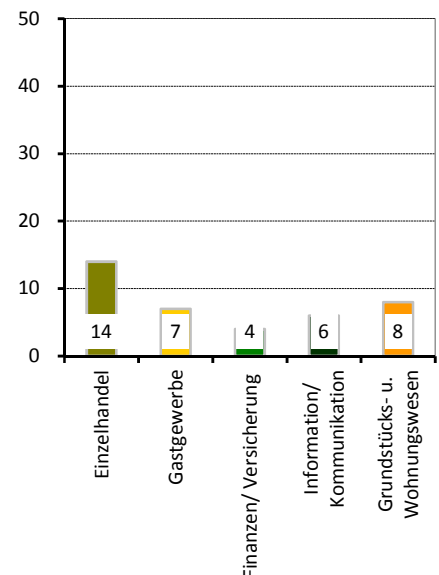

Stadtrat am 25.05.2014

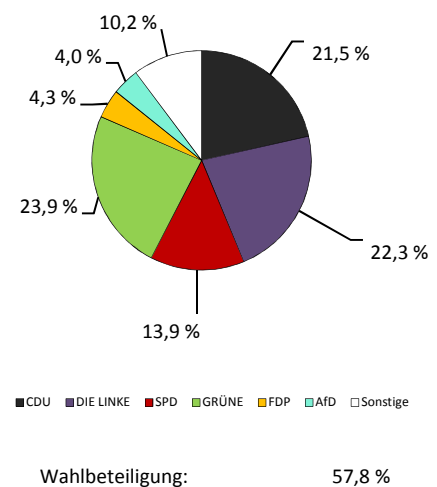

Stadtteil 14 - Leipziger Vorstadt

Flächennutzung

■ Gesamtfläche	210
■ Wohnbebauung	53
■ Sport- und Freizeitanlagen	6
■ Grün- und Freiflächen	35
■ Parkanlagen, Zoo, Botanischer Garten	-
■ Wald/Gehölz	4
■ Verkehrsflächen	3

in ha
210
53
6
35
-
4
3

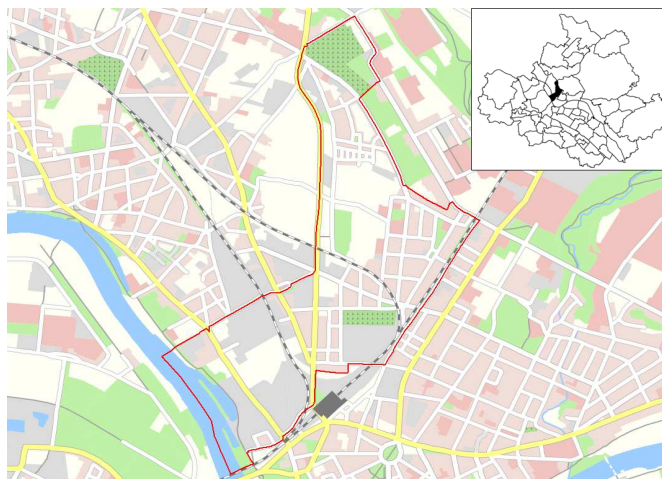

Quelle: Amt für Geodaten und Kataster 2016

Kennziffern

■ Einwohner mit Hauptwohnung	
■ Durchschnittsalter	
■ Ausländeranteil	
■ Jugendquotient	
■ Altenquotient	
■ durchschnittliche Haushaltsgröße	
■ Einpersonenhaushalte - Anteil an allen Haushalten	
■ Beschäftigte - Anteil an Erwerbsfähigen in Prozent ¹⁾	
■ Arbeitslose - Anteil an Erwerbsfähigen in Prozent	
■ Wohnungsleerstand in Prozent	

	1990	2000	2010	2017	2020	2025
Einwohner mit Hauptwohnung	9 974	7 574	11 231	12 844	13 100	14 000
Durchschnittsalter	.	36,4	33,7	33,3	34,0	35,2
Ausländeranteil	.	4,3	4,2	7,3	x	x
Jugendquotient	36	17	17	21	26	25
Altenquotient	24	15	10	9	10	12
durchschnittliche Haushaltsgröße	.	1,74	1,60	1,64	x	x
Einpersonenhaushalte - Anteil an allen Haushalten	.	56,4	63,7	62,5	x	x
Beschäftigte - Anteil an Erwerbsfähigen in Prozent ¹⁾	.	52,5	49,7	61,9	x	x
Arbeitslose - Anteil an Erwerbsfähigen in Prozent	.	15,7	8,7	5,0	x	x
Wohnungsleerstand in Prozent	.	31,5	9,3	4,5	x	x

Altersstruktur

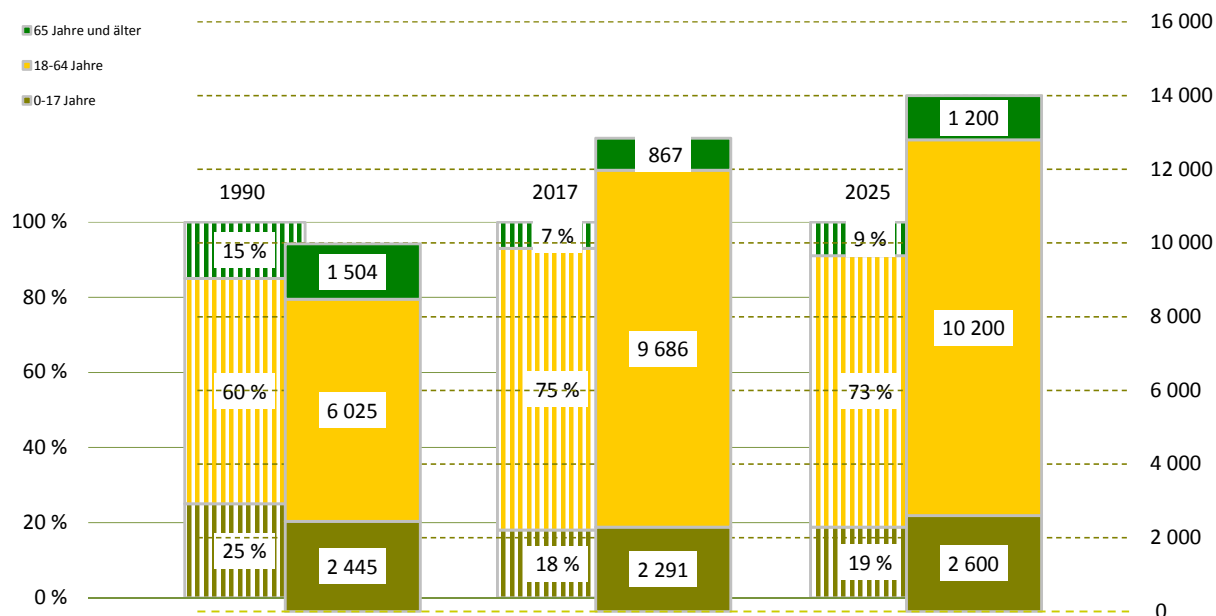

¹⁾ Daten von 2000 sind vom 30.06.

Bevölkerungsdichte6 119 Einwohner/km²**Bevölkerungsbestand**

Einwohner mit Hauptwohnung

12 844

mit einer Religionszugehörigkeit
evangelisch¹⁾

2 941

16,6 %

römisch-katholisch¹⁾

6,3 %

Ausländer - Anteil weiblich

943

34,4 %

im Alter von 0 bis 17 Jahre

7,3 %

im Alter von 18 bis 64 Jahre

89,8 %

im Alter von 65 Jahren und älter

2,9 %

Deutsche mit Migrationshintergrund¹⁾

469

3,7 %

weiblich

50,1 %

Erwachsene

10 553

ledig

67,3 %

verheiratet

24,3 %

geschieden

5,8 %

verwitwet

2,6 %

Bevölkerungsbewegung

bezogen auf 1 000 Einwohner mit Hauptwohnung zum 31.12.2016

Geburten

15

allgemeine Fruchtbarkeit zum Halbjahr 2017

54,0

Sterbefälle

2

Geburtenüberschuss / -defizit

13

Zuzüge von außerhalb

73

Umzüge aus anderen Stadtteilen

102

Fortzüge nach außerhalb

80

Umzüge in andere Stadtteile

112

Wanderungsgewinn/-verlust

- 17

Umzüge im Stadtteil

29

Bestandsänderung

zum Vorjahr

- 54

-0,4 %

zum 31.12.1990

2 870

28,8 %

Haushalte

Haushalte

7 516

mit 1 Person²⁾

4 701

62,5 %

männlich

59,4 %

weiblich

40,6 %

mit Kindern unter 18 Jahren²⁾

1 477

19,7 %

Alleinerziehende³⁾

396

26,8 %

Lebensbaum im Vergleich mit der Gesamtstadt

männlich 53,9 % Anteil 46,1 % weiblich

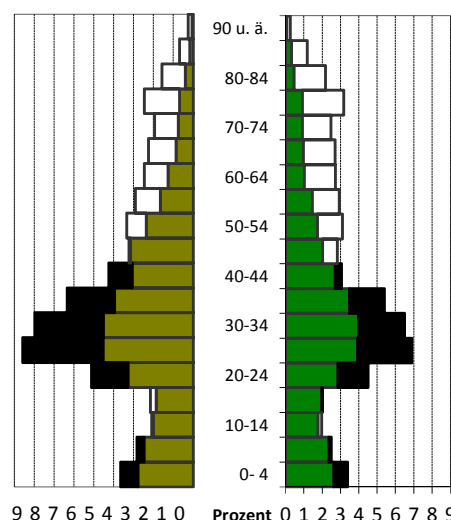
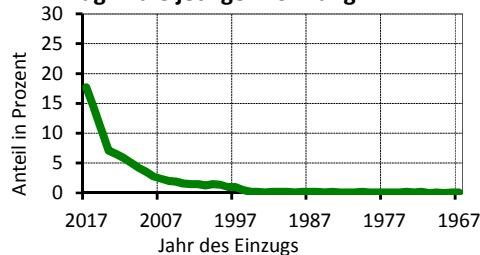
schwarz: im Stadtteil größerer Anteil
weiß: in Gesamtstadt größerer Anteil**Wohndauer****Einzug in die jetzige Wohnung**

Mittelwert: 7,0 Jahre

Einzug 2015-2017 42,7 %

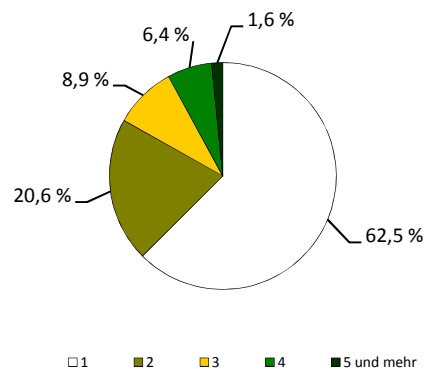
Haushalte nach der Personenzahl¹⁾ Anteil an den Einwohnern mit Hauptwohnung²⁾ Anteil an allen Haushalten³⁾ Anteil an Haushalten mit Kindern

Sozialstruktur

Beschäftigte - Anteil weiblich	6 000	46,2 %
Arbeitslose - Anteil weiblich	488	36,7 %
erwerbsfähige Regelleistungsberechtigte ¹⁾	748	7,6 %
nicht erwerbsfähige Regelleistungsberechtigte ²⁾	189	8,7 %
Empfänger nach dem 3. Kapitel SGB XII	22	
Empfänger nach dem 4. Kapitel SGB XII	65	
Empfänger nach dem 7. Kapitel SGB XII	18	

Arbeitslosenanteil an den Erwerbsfähigen in Prozent

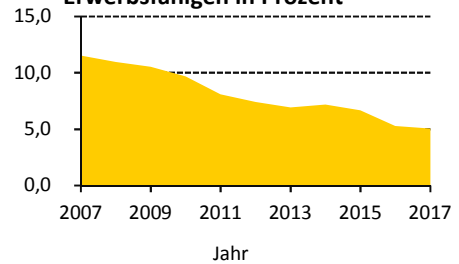

Ausgewählte Infrastruktureinrichtungen

Schulen (einschl. Außenstellen)

Grundschulen	2	18
Oberschulen	1	2
Gymnasien	-	-
Förderschulen	-	-
Berufsschulen/Berufsschulzentren	-	-

Anzahl	Klassen	Schüler		
		insgesamt	je Klasse	Mädchenanteil
2	18	443	24,6	44,5 %
1	2	25	12,5	48,0 %
-	-	-	x	x
-	-	-	x	x
-	-	-	x	x

Kindertagesstätten/Horteinrichtungen

Anzahl Einrichtungen	6	
betreute Kinder in Kindertagesstätten / Hortkinder	480 /	404

Kinder- und Jugendeinrichtungen	6	
Senioren- und Pflegeheime / Plätze	1 /	15
Unterkünfte (Hotels, Pensionen, etc.)	13	
Kino und Theater / Kulturzentren	3 /	1
Museen / Bibliotheken	- /	-
Kirchen	2	
Hallenbäder / Freibäder	- /	-
Sportanlagen / Sporthallen	10 /	1
Apotheken	1	
Ärzte / Zahnärzte	3 /	2

Schüler an Allgemeinbildenden Schulen je 100 Einwohner

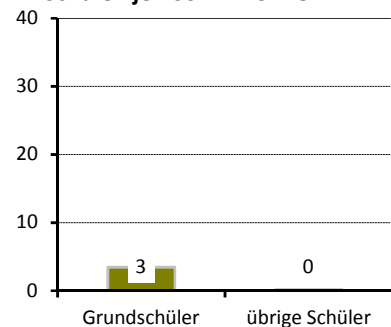

Gebäude und Wohnungen

Gebäude mit Wohnungen	800	
Eigenheime		20,6 %
große Wohngebäude		61,8 %
Wohnungen	6 531	
durchschnittliche Angebotsmiete	7,95 €/m²	
durchschnittliche Wohnfläche / Raumanzahl	65,1 m² /	2,6

Wohnungen nach Baujahr des Gebäudes in Prozent

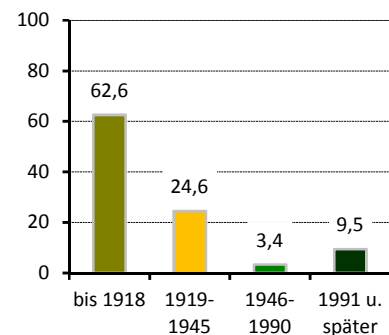

Bautätigkeit

	Genehmigungen	Fertigstellungen		
	2017	2015	2016	2017
Gebäude	33	17	20	14
Neubau von Eigenheimen	-	-	-	-
neugebaute Wohnungen	287	14	23	8
in Mehrfamilienhäusern	287	14	23	8
abgerissene Wohnungen	-	-	1	6
Wohnungen in umgebauten Gebäuden	65	82	146	104

¹⁾ nach dem SGB II - Anteil an Altersgruppe 15 bis 64 Jahre

²⁾ nach SGB II - Anteil darunter Regelleistungsberechtigte unter 15 Jahren an der Altersgruppe 0 bis 14 Jahre

Verkehr

zugelassene Kraftfahrzeuge	4 316	
Anteil Krafträder		7 %
Pkw insgesamt	3 596	
darunter nach Schadstoffgruppen		
rote Plakette	41	
gelbe Plakette	133	
grüne Plakette	3 311	
Privat-Pkw je 1 000 Haushalte	395	
Bevölkerungsanteil mit guter ÖPNV-Erreichbarkeit	99 %	

Betriebe

insgesamt	524	
in den Branchen		
Verarbeitendes Gewerbe	24	4,6 %
Baugewerbe	38	7,3 %
Einzelhandel	47	9,0 %
Kfz-Handel	15	2,9 %
Gastgewerbe	40	7,6 %
freiberufl., wissenschaftl., techn. Dienstleistungen	115	21,9 %
Information und Kommunikation	44	8,4 %
Finanz- und Versicherungsdienstleistungen	8	1,5 %
Grundstücks- und Wohnungswesen	25	4,8 %
davon mit		
0 - 9 Beschäftigten	484	
10 - 24 Beschäftigten	23	
25 - 49 Beschäftigten	11	
50 - 99 Beschäftigten	1	
100 und mehr Beschäftigten	5	

Wahlen

Wahl zum ...	Bundestag am 24.09.2017	Landtag am 31.08.2014
Wahlbeteiligung	83,0 %	58,7 %
Stimmenanteile		
CDU	13,1 %	15,1 %
DIE LINKE	30,5 %	24,7 %
SPD	9,4 %	13,3 %
GRÜNE	18,1 %	24,4 %
FDP	5,7 %	1,9 %
AfD	10,2 %	4,3 %
Sonstige	13,1 %	16,3 %

PKW nach Kraftstoff-/Energiequelle

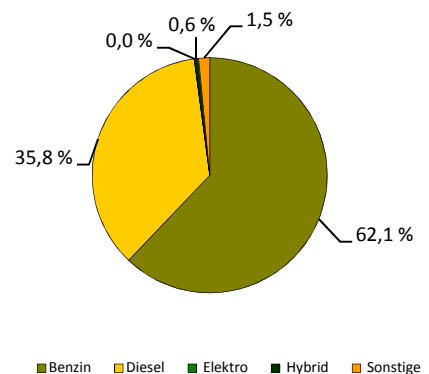

Betriebe je 1 000 Einwohner

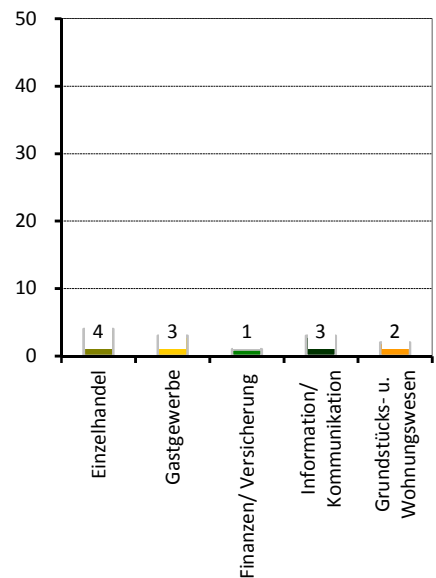

Stadtrat am 25.05.2014

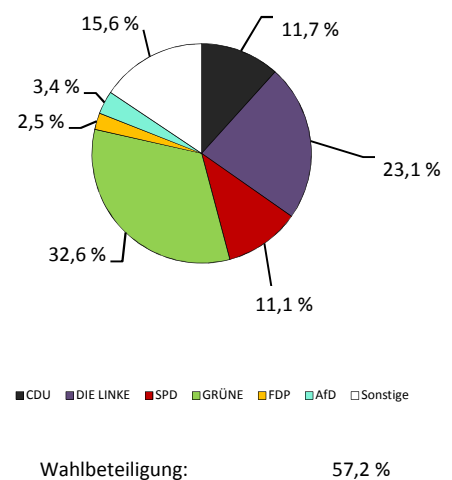

Stadtteil 15 - Albertstadt

Flächennutzung

■ Gesamtfläche	749
■ Wohnbebauung	24
■ Sport- und Freizeitanlagen	14
■ Grün- und Freiflächen	99
■ Parkanlagen, Zoo, Botanischer Garten	-
■ Wald/Gehölz	343
■ Verkehrsflächen	15

in ha

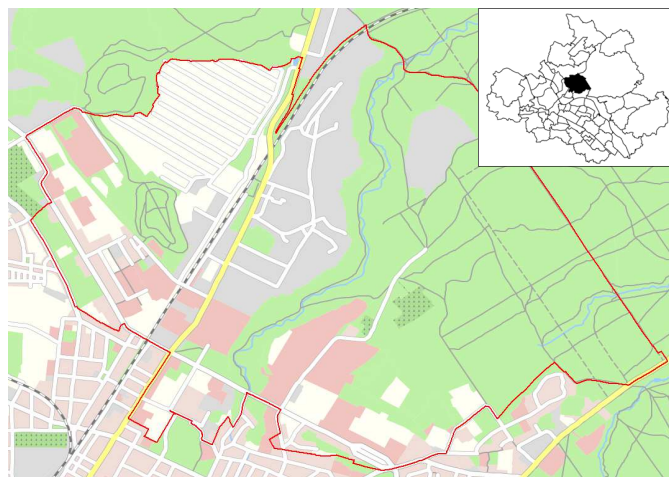

Quelle: Amt für Geodaten und Kataster 2016

Kennziffern

■ Einwohner mit Hauptwohnung	
■ Durchschnittsalter	
■ Ausländeranteil	
■ Jugendquotient	
■ Altenquotient	
■ durchschnittliche Haushaltsgröße	
■ Einpersonenhaushalte - Anteil an allen Haushalten	
■ Beschäftigte - Anteil an Erwerbsfähigen in Prozent ¹⁾	
■ Arbeitslose - Anteil an Erwerbsfähigen in Prozent	
■ Wohnungsleerstand in Prozent	

	1990	2000	2010	2017	2020	2025
Einwohner mit Hauptwohnung	782	1 603	2 453	3 186	3 600	4 900
Durchschnittsalter	.	39,0	41,0	40,0	38,6	38,1
Ausländeranteil	.	9,9	7,1	7,6	x	x
Jugendquotient	25	16	16	25	24	24
Altenquotient	26	17	27	22	20	21
durchschnittliche Haushaltsgröße	.	1,94	1,81	1,91	x	x
Einpersonenhaushalte - Anteil an allen Haushalten	.	47,8	51,6	51,4	x	x
Beschäftigte - Anteil an Erwerbsfähigen in Prozent ¹⁾	.	46,2	48,3	59,4	x	x
Arbeitslose - Anteil an Erwerbsfähigen in Prozent	.	13,4	5,3	3,1	x	x
Wohnungsleerstand in Prozent	.	36,8	23,8	8,6	x	x

Altersstruktur

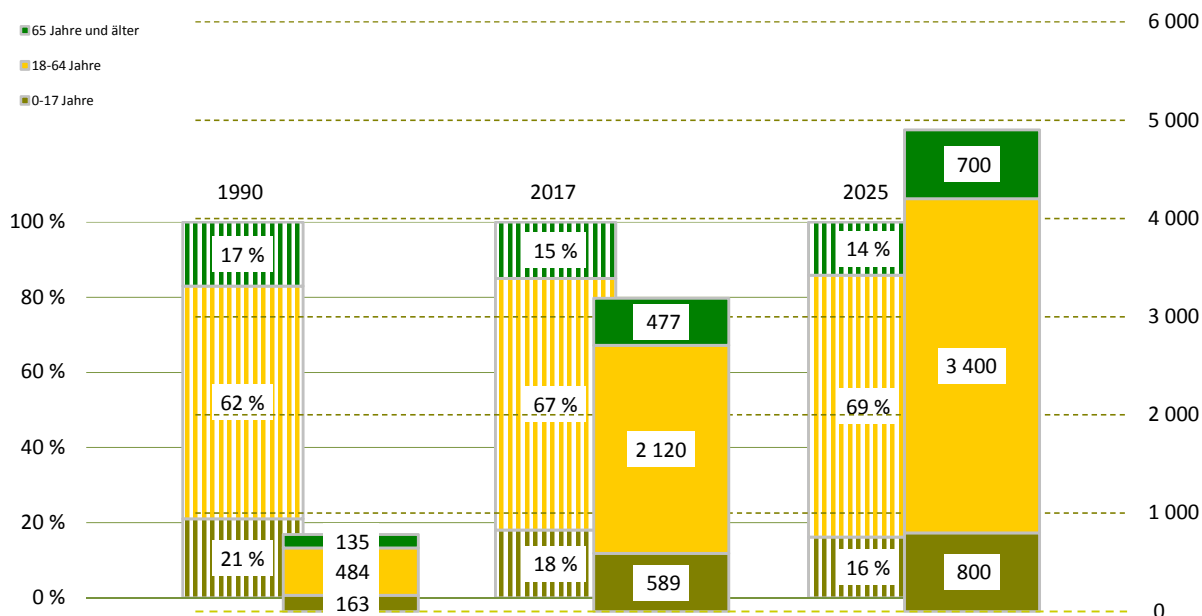

¹⁾ Daten von 2000 sind vom 30.06.

Bevölkerungsdichte

425 Einwohner/km²

Bevölkerungsbestand

Einwohner mit Hauptwohnung

3 186

mit einer Religionszugehörigkeit
evangelisch¹⁾

636

13,7 %

römisch-katholisch¹⁾

6,3 %

Ausländer - Anteil weiblich

241

27,4 %

im Alter von 0 bis 17 Jahre

7,5 %

im Alter von 18 bis 64 Jahre

91,7 %

im Alter von 65 Jahren und älter

0,8 %

Deutsche mit Migrationshintergrund¹⁾

124

3,9 %

weiblich

50,0 %

Erwachsene

2 597

ledig

47,9 %

verheiratet

36,8 %

geschieden

7,8 %

verwitwet

7,5 %

Bevölkerungsbewegung

bezogen auf 1 000 Einwohner mit Hauptwohnung zum 31.12.2016

Geburten

14

allgemeine Fruchtbarkeit zum Halbjahr 2017

69,1

Sterbefälle

16

Geburtenüberschuss / -defizit

- 2

Zuzüge von außerhalb

135

Umzüge aus anderen Stadtteilen

95

Fortzüge nach außerhalb

108

Umzüge in andere Stadtteile

68

Wanderungsgewinn/-verlust

54

Umzüge im Stadtteil

9

Bestandsänderung

zum Vorjahr

156

5,1 %

zum 31.12.1990

2 404

307,4 %

Haushalte

Haushalte

1 425

mit 1 Person²⁾

732

51,4 %

männlich

60,7 %

weiblich

39,3 %

mit Kindern unter 18 Jahren²⁾

361

25,3 %

Alleinerziehende³⁾

53

14,7 %

¹⁾ Anteil an den Einwohnern mit Hauptwohnung

²⁾ Anteil an allen Haushalten

³⁾ Anteil an Haushalten mit Kindern

Lebensbaum im Vergleich mit der Gesamtstadt

männlich 54,5 % Anteil 45,5 % weiblich

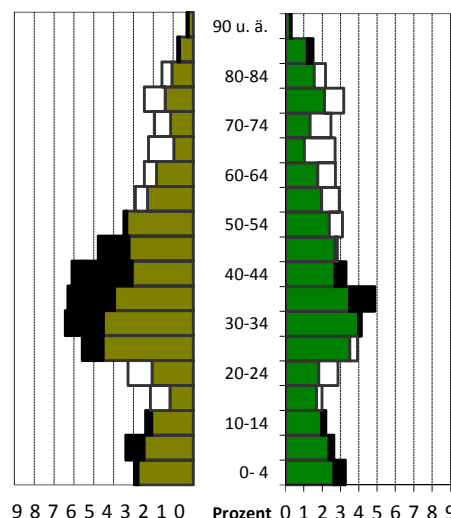

schwarz: im Stadtteil größerer Anteil
weiß: in Gesamtstadt größerer Anteil

Wohndauer

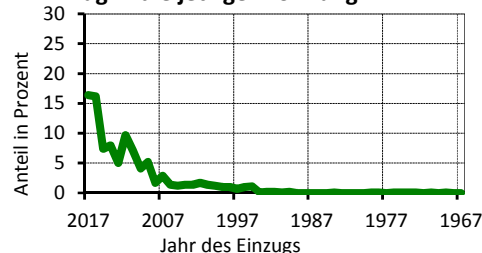
Einzug in die jetzige Wohnung

Mittelwert: 6,3 Jahre
Einzug 2015-2017 40,0 %

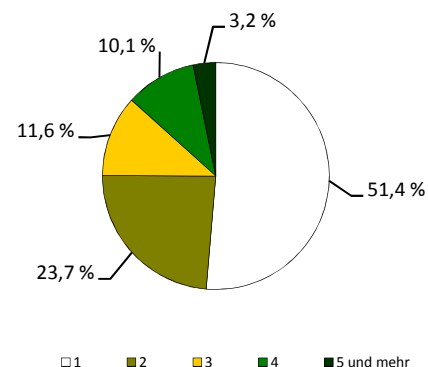
Haushalte nach der Personenzahl



Sozialstruktur

Beschäftigte - Anteil weiblich	1 260	45,5 %
Arbeitslose - Anteil weiblich	66	45,5 %
erwerbsfähige Regelleistungsberechtigte ¹⁾	106	4,9 %
nicht erwerbsfähige Regelleistungsberechtigte ²⁾	27	4,5 %
Empfänger nach dem 3. Kapitel SGB XII	5	
Empfänger nach dem 4. Kapitel SGB XII	16	
Empfänger nach dem 7. Kapitel SGB XII	11	

Arbeitslosenanteil an den
Erwerbsfähigen in Prozent

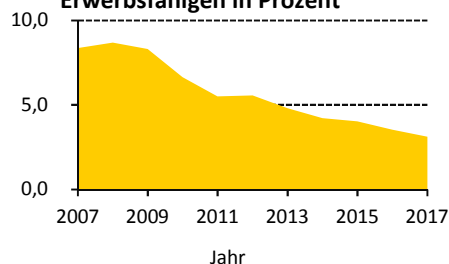

Ausgewählte Infrastruktureinrichtungen

Schulen (einschl. Außenstellen)

Grundschulen
Oberschulen
Gymnasien
Förderschulen
Berufsschulen/Berufsschulzentren

Anzahl	Klassen	Schüler		
		insgesamt	je Klasse	Mädchenanteil
3	14	304	21,7	46,7 %
2	8	150	18,8	45,3 %
-	-	-	x	x
-	-	-	x	x
2	29	587	20,2	77,9 %

Kindertagesstätten/Horteinrichtungen

Anzahl Einrichtungen	8
betreute Kinder in Kindertagesstätten / Hortkinder	568 / 160

Kinder- und Jugendeinrichtungen	-
Senioren- und Pflegeheime / Plätze	1 / 141
Unterkünfte (Hotels, Pensionen, etc.)	2
Kino und Theater / Kulturzentren	1 / 1
Museen / Bibliotheken	2 / -
Kirchen	2
Hallenbäder / Freibäder	1 / -
Sportanlagen / Sporthallen	8 / 2
Apotheken	-
Ärzte / Zahnärzte	45 / 9

Schüler an Allgemeinbildenden
Schulen je 100 Einwohner

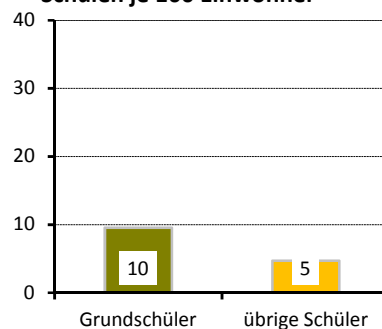

Wohnungen nach Baujahr des
Gebäudes in Prozent

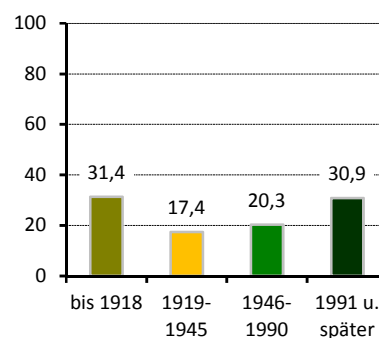

Gebäude und Wohnungen

Gebäude mit Wohnungen	285
Eigenheime	55,1 %
große Wohngebäude	27,7 %
Wohnungen	1 457
durchschnittliche Angebotsmiete	7,50 €/m²
durchschnittliche Wohnfläche / Raumanzahl	74,7 m² / 2,8

Bautätigkeit

	Genehmigungen	Fertigstellungen		
	2017	2015	2016	2017
Gebäude	10	11	52	20
Neubau von Eigenheimen	-	7	43	16
neugebaute Wohnungen	60	7	84	21
in Mehrfamilienhäusern	-	-	41	5
abgerissene Wohnungen	-	-	-	-
Wohnungen in umgebauten Gebäuden	-	11	-	-

¹⁾ nach dem SGB II - Anteil an Altersgruppe 15 bis 64 Jahre

²⁾ nach SGB II - Anteil darunter Regelleistungsberechtigte unter 15 Jahren an der Altersgruppe 0 bis 14 Jahre

Verkehr

zugelassene Kraftfahrzeuge	2 484	
Anteil Krafträder		3 %
Pkw insgesamt	1 855	
darunter nach Schadstoffgruppen		
rote Plakette	11	
gelbe Plakette	46	
grüne Plakette	1 767	
Privat-Pkw je 1 000 Haushalte	695	
Bevölkerungsanteil mit guter ÖPNV-Erreichbarkeit		86 %

Betriebe

insgesamt	338	
in den Branchen		
Verarbeitendes Gewerbe	39	11,5 %
Baugewerbe	23	6,8 %
Einzelhandel	24	7,1 %
Kfz-Handel	14	4,1 %
Gastgewerbe	17	5,0 %
freiberufl., wissenschaftl., techn. Dienstleistungen	56	16,6 %
Information und Kommunikation	29	8,6 %
Finanz- und Versicherungsdienstleistungen	6	1,8 %
Grundstücks- und Wohnungswesen	16	4,7 %
davon mit		
0 - 9 Beschäftigten	240	
10 - 24 Beschäftigten	46	
25 - 49 Beschäftigten	29	
50 - 99 Beschäftigten	12	
100 und mehr Beschäftigten	11	

Wahlen

Wahl zum ...	Bundestag am 24.09.2017	Landtag am 31.08.2014
Wahlbeteiligung	74,3 %	51,4 %
Stimmenanteile		
CDU	23,4 %	27,6 %
DIE LINKE	18,4 %	20,9 %
SPD	10,1 %	13,3 %
GRÜNE	14,7 %	17,6 %
FDP	10,1 %	3,1 %
AfD	14,6 %	5,9 %
Sonstige	8,6 %	11,5 %

PKW nach Kraftstoff-/Energiequelle

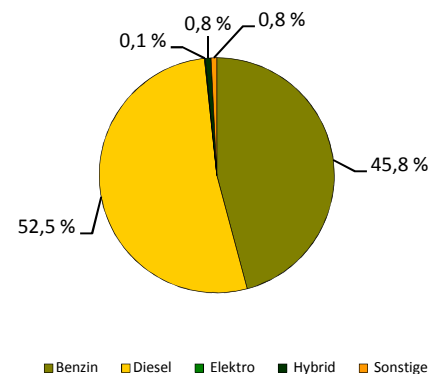

Betriebe je 1 000 Einwohner

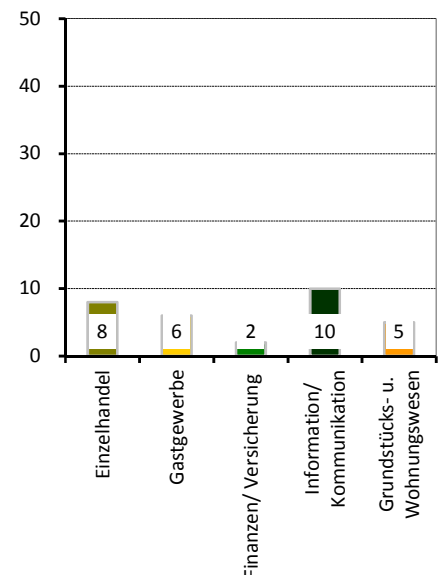

Stadtrat am 25.05.2014

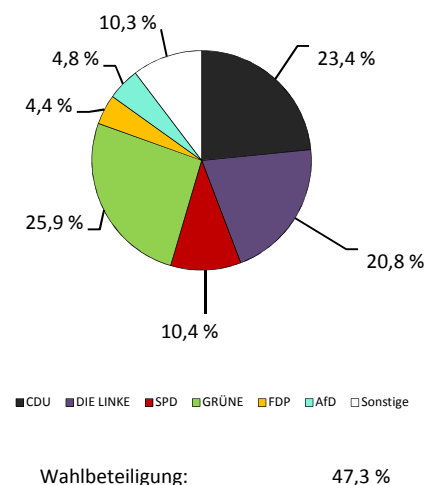

Stadtteil 21 - Pieschen-Süd

Flächennutzung

- Gesamtfläche
- Wohnbebauung
- Sport- und Freizeitanlagen
- Grün- und Freiflächen
- Parkanlagen, Zoo, Botanischer Garten
- Wald/Gehölz
- Verkehrsflächen

in ha
120
56
9
19
-
-
1

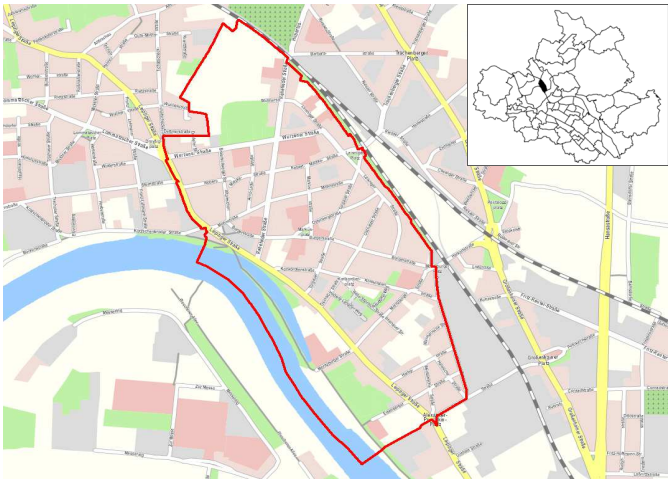

Quelle: Amt für Geodaten und Kataster 2016

Kennziffern

- Einwohner mit Hauptwohnung
- Durchschnittsalter
- Ausländeranteil
- Jugendquotient
- Altenquotient
- durchschnittliche Haushaltsgröße
- Einpersonenhaushalte - Anteil an allen Haushalten
- Beschäftigte - Anteil an Erwerbsfähigen in Prozent ¹⁾
- Arbeitslose - Anteil an Erwerbsfähigen in Prozent
- Wohnungsleerstand in Prozent

	1990	2000	2010	2017	2020	2025
Einwohner mit Hauptwohnung	8 319	7 428	10 990	12 202	12 500	12 800
Durchschnittsalter	.	36,1	33,6	33,9	34,4	35,6
Ausländeranteil	.	6,2	6,0	7,9	x	x
Jugendquotient	34	19	21	25	29	29
Altenquotient	30	15	10	10	11	13
durchschnittliche Haushaltsgröße	.	1,77	1,69	1,72	x	x
Einpersonenhaushalte - Anteil an allen Haushalten	.	55,0	59,3	59,5	x	x
Beschäftigte - Anteil an Erwerbsfähigen in Prozent ¹⁾	.	53,3	51,7	67,0	x	x
Arbeitslose - Anteil an Erwerbsfähigen in Prozent	.	15,7	11,7	6,2	x	x
Wohnungsleerstand in Prozent	.	35,2	11,8	7,7	x	x

Altersstruktur

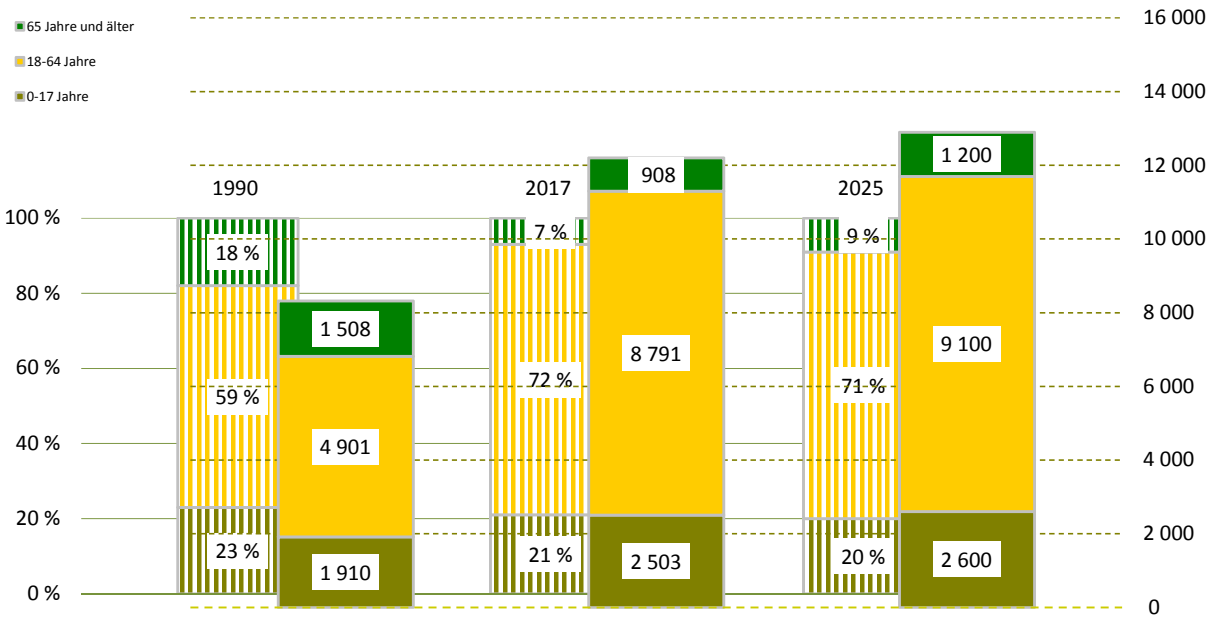

¹⁾ Daten von 2000 sind vom 30.06.

Bevölkerungsdichte

10 170 Einwohner/km²

Bevölkerungsbestand

Einwohner mit Hauptwohnung

12 202

mit einer Religionszugehörigkeit
evangelisch¹⁾

2 239

13,1 %

römisch-katholisch¹⁾

5,3 %

Ausländer - Anteil weiblich

965

44,8 %

im Alter von 0 bis 17 Jahre

13,4 %

im Alter von 18 bis 64 Jahre

83,3 %

im Alter von 65 Jahren und älter

3,3 %

Deutsche mit Migrationshintergrund¹⁾

618

5,1 %

weiblich

50,3 %

Erwachsene

9 699

ledig

60,7 %

verheiratet

27,9 %

geschieden

8,1 %

verwitwet

3,3 %

Bevölkerungsbewegung

bezogen auf 1 000 Einwohner mit Hauptwohnung zum 31.12.2016

Geburten

20

allgemeine Fruchtbarkeit zum Halbjahr 2017

72,6

Sterbefälle

5

Geburtenüberschuss / -defizit

15

Zuzüge von außerhalb

65

Umzüge aus anderen Stadtteilen

81

Fortzüge nach außerhalb

61

Umzüge in andere Stadtteile

78

Wanderungsgewinn/-verlust

7

Umzüge im Stadtteil

25

Bestandsänderung

zum Vorjahr

252

2,1 %

zum 31.12.1990

3 883

46,7 %

Haushalte

Haushalte

7 087

mit 1 Person²⁾

4 219

59,5 %

männlich

58,1 %

weiblich

41,9 %

mit Kindern unter 18 Jahren²⁾

1 575

22,2 %

Alleinerziehende³⁾

432

27,4 %

¹⁾ Anteil an den Einwohnern mit Hauptwohnung

²⁾ Anteil an allen Haushalten

³⁾ Anteil an Haushalten mit Kindern

Lebensbaum im Vergleich mit der Gesamtstadt

männlich 50,9 % Anteil 49,1 % weiblich

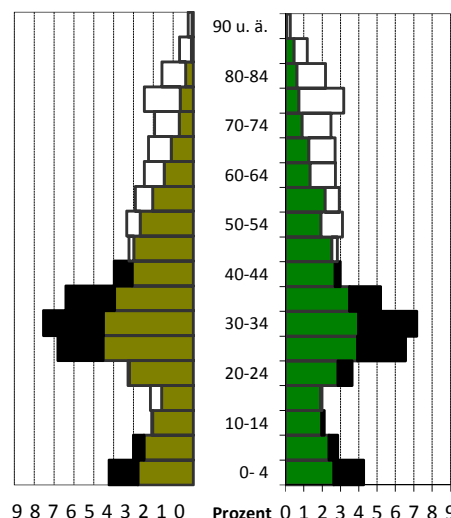

schwarz: im Stadtteil größerer Anteil
weiß: in Gesamtstadt größerer Anteil

Wohndauer

Einzug in die jetzige Wohnung

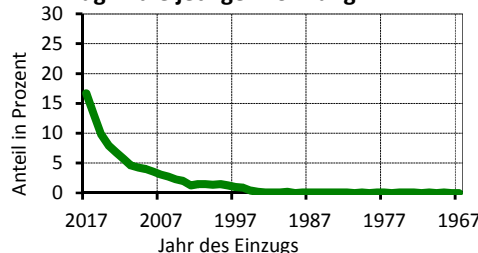

Mittelwert: 6,8 Jahre
Einzug 2015-2017 39,6 %

Haushalte nach der Personenzahl

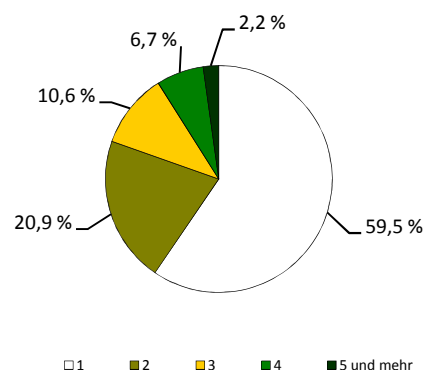

Sozialstruktur

Beschäftigte - Anteil weiblich	5 892	46,8 %
Arbeitslose - Anteil weiblich	542	44,1 %
erwerbsfähige Regelleistungsberechtigte ¹⁾	1 158	12,8 %
nicht erwerbsfähige Regelleistungsberechtigte ²⁾	525	22,8 %
Empfänger nach dem 3. Kapitel SGB XII	27	
Empfänger nach dem 4. Kapitel SGB XII	108	
Empfänger nach dem 7. Kapitel SGB XII	42	

Arbeitslosenanteil an den
Erwerbsfähigen in Prozent

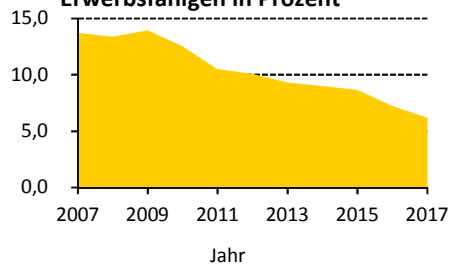

Ausgewählte Infrastruktureinrichtungen

Schulen (einschl. Außenstellen)

Grundschulen	2	19
Oberschulen	1	14
Gymnasien	-	-
Förderschulen	1	19
Berufsschulen/Berufsschulzentren	-	-

Anzahl	Klassen	Schüler		
		insgesamt	je Klasse	Mädchenanteil
2	19	422	22,2	54,0 %
1	14	378	27,0	51,3 %
-	-	-	x	x
1	19	237	12,5	40,5 %
-	-	-	x	x

Kindertagesstätten/Horteinrichtungen

Anzahl Einrichtungen	11	
betreute Kinder in Kindertagesstätten / Hortkinder	905 /	495

Kinder- und Jugendeinrichtungen	24	
Senioren- und Pflegeheime / Plätze	1 /	70
Unterkünfte (Hotels, Pensionen, etc.)	5	
Kino und Theater / Kulturzentren	2 /	1
Museen / Bibliotheken	- /	3
Kirchen	3	
Hallenbäder / Freibäder	- /	-
Sportanlagen / Sporthallen	10 /	4
Apotheken	4	
Ärzte / Zahnärzte	7 /	7

Schüler an Allgemeinbildenden
Schulen je 100 Einwohner

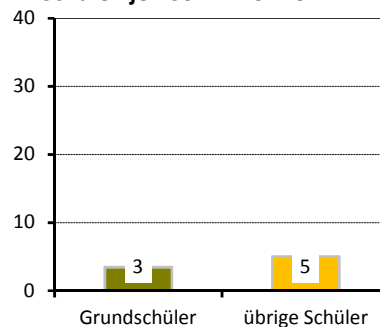

Gebäude und Wohnungen

Gebäude mit Wohnungen	836	
Eigenheime		11,4 %
große Wohngebäude		64,0 %
Wohnungen	6 607	
durchschnittliche Angebotsmiete	7,14 €/m²	
durchschnittliche Wohnfläche / Raumanzahl	63,2 m² /	2,6

Wohnungen nach Baujahr des
Gebäudes in Prozent

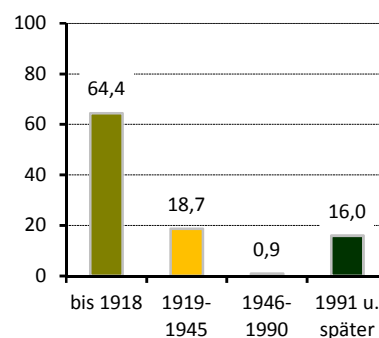

Bautätigkeit

	Genehmigungen	Fertigstellungen		
	2017	2015	2016	2017
Gebäude	13	11	15	25
Neubau von Eigenheimen	2	-	5	-
neugebaute Wohnungen	76	20	14	153
in Mehrfamilienhäusern	74	20	9	153
abgerissene Wohnungen	-	-	-	1
Wohnungen in umgebauten Gebäuden	67	43	55	87

¹⁾ nach dem SGB II - Anteil an Altersgruppe 15 bis 64 Jahre

²⁾ nach SGB II - Anteil darunter Regelleistungsberechtigte unter 15 Jahren an der Altersgruppe 0 bis 14 Jahre

Verkehr

zugelassene Kraftfahrzeuge	3 944	7 %
Anteil Krafträder		
Pkw insgesamt	3 442	
darunter nach Schadstoffgruppen		
rote Plakette	35	
gelbe Plakette	110	
grüne Plakette	3 223	
Privat-Pkw je 1 000 Haushalte	447	
Bevölkerungsanteil mit guter ÖPNV-Erreichbarkeit	100 %	

Betriebe

insgesamt	496	
in den Branchen		
Verarbeitendes Gewerbe	14	2,8 %
Baugewerbe	40	8,1 %
Einzelhandel	67	13,5 %
Kfz-Handel	9	1,8 %
Gastgewerbe	38	7,7 %
freiberufl., wissenschaftl., techn. Dienstleistungen	70	14,1 %
Information und Kommunikation	31	6,3 %
Finanz- und Versicherungsdienstleistungen	10	2,0 %
Grundstücks- und Wohnungswesen	20	4,0 %
davon mit		
0 - 9 Beschäftigten	452	
10 - 24 Beschäftigten	28	
25 - 49 Beschäftigten	9	
50 - 99 Beschäftigten	7	
100 und mehr Beschäftigten	-	

Wahlen

Wahl zum ...	Bundestag am 24.09.2017	Landtag am 31.08.2014
Wahlbeteiligung	75,1 %	48,4 %
Stimmenanteile		
CDU	16,8 %	21,9 %
DIE LINKE	23,8 %	20,5 %
SPD	9,3 %	13,8 %
GRÜNE	13,9 %	18,2 %
FDP	7,5 %	2,9 %
AfD	16,2 %	6,9 %
Sonstige	12,5 %	15,8 %

PKW nach Kraftstoff-/Energiequelle

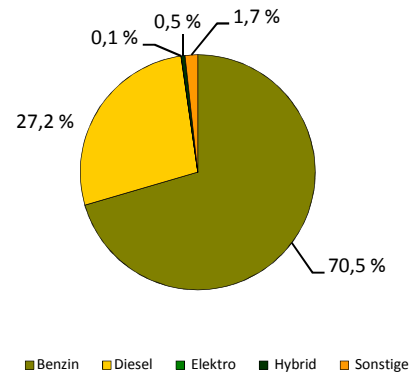

Betriebe je 1 000 Einwohner

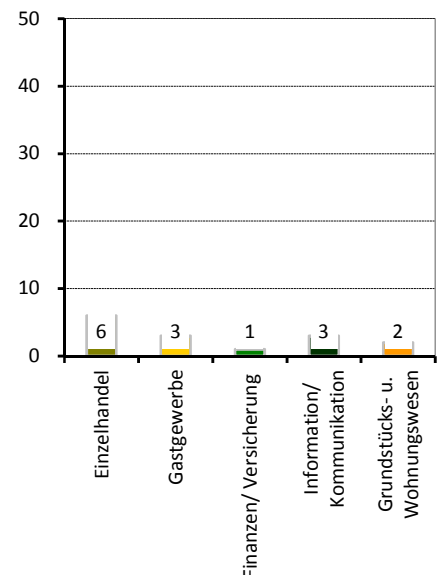

Stadtrat am 25.05.2014

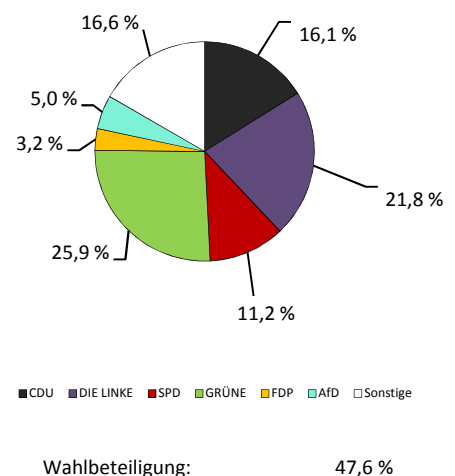

Stadtteil 22 - Mickten

Flächennutzung

■ Gesamtfläche	424
■ Wohnbebauung	83
■ Sport- und Freizeitanlagen	2
■ Grün- und Freiflächen	25
■ Parkanlagen, Zoo, Botanischer Garten	-
■ Wald/Gehölz	9
■ Verkehrsflächen	19

in ha
424
83
2
25
-
9
19

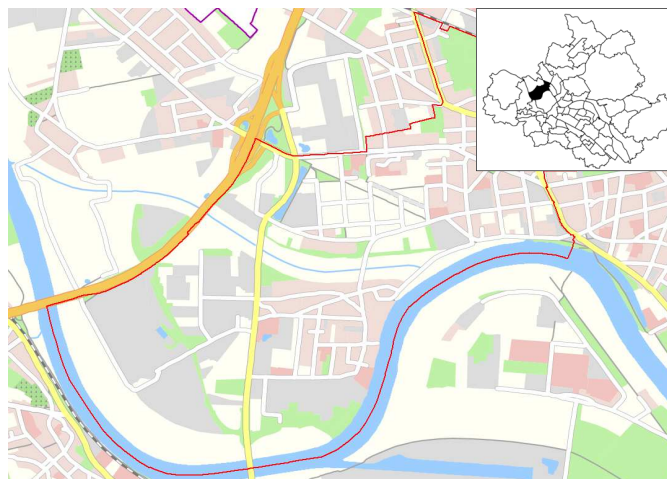

Quelle: Amt für Geodaten und Kataster 2016

Kennziffern

■ Einwohner mit Hauptwohnung	
■ Durchschnittsalter	
■ Ausländeranteil	
■ Jugendquotient	
■ Altenquotient	
■ durchschnittliche Haushaltsgröße	
■ Einpersonenhaushalte - Anteil an allen Haushalten	
■ Beschäftigte - Anteil an Erwerbsfähigen in Prozent ¹⁾	
■ Arbeitslose - Anteil an Erwerbsfähigen in Prozent	
■ Wohnungsleerstand in Prozent	

	1990	2000	2010	2017	2020	2025
Einwohner mit Hauptwohnung	10 146	10 291	11 976	12 786	13 600	16 700
Durchschnittsalter	.	42,1	41,1	41,5	40,6	39,0
Ausländeranteil	.	2,0	2,7	4,7	x	x
Jugendquotient	29	17	21	22	26	25
Altenquotient	27	27	28	27	27	23
durchschnittliche Haushaltsgröße	.	1,93	1,77	1,74	x	x
Einpersonenhaushalte - Anteil an allen Haushalten	.	42,7	51,1	53,8	x	x
Beschäftigte - Anteil an Erwerbsfähigen in Prozent ¹⁾	.	56,8	60,3	73,5	x	x
Arbeitslose - Anteil an Erwerbsfähigen in Prozent	.	13,3	10,3	5,2	x	x
Wohnungsleerstand in Prozent	.	25,9	11,9	6,6	x	x

Altersstruktur

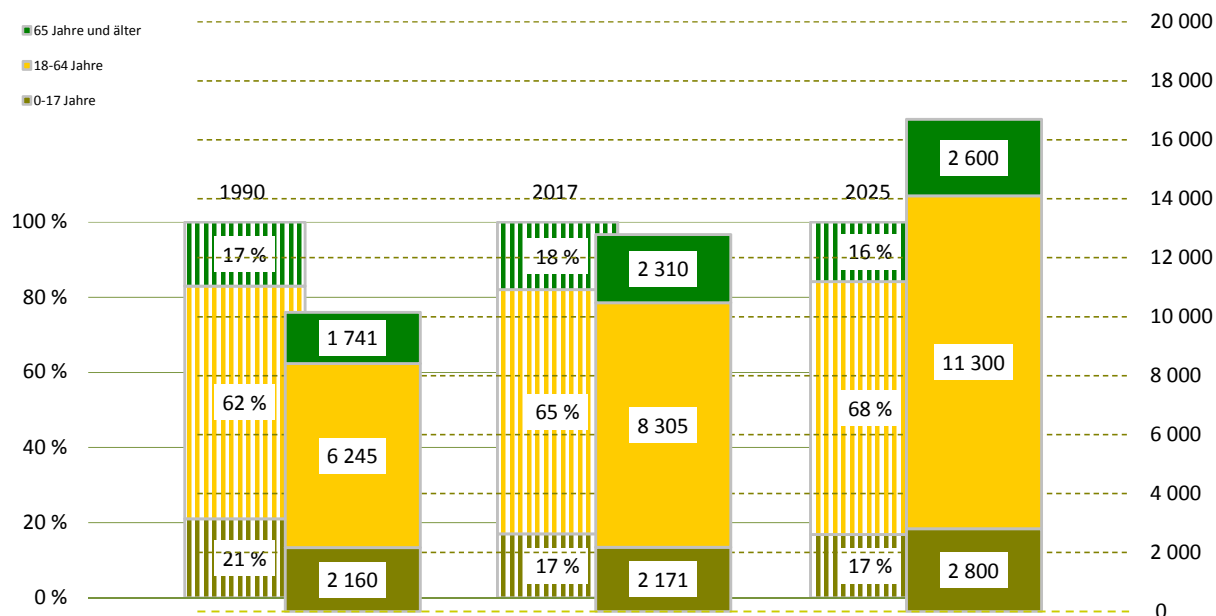

¹⁾ Daten von 2000 sind vom 30.06.

Bevölkerungsdichte**3 012 Einwohner/km²****Bevölkerungsbestand****Einwohner mit Hauptwohnung****12 786**mit einer Religionszugehörigkeit
evangelisch¹⁾**1 684**

10,2 %

römisch-katholisch¹⁾

3,0 %

Ausländer - Anteil weiblich

601

44,6 %

im Alter von 0 bis 17 Jahre

10,0 %

im Alter von 18 bis 64 Jahre

86,4 %

im Alter von 65 Jahren und älter

3,7 %

Deutsche mit Migrationshintergrund¹⁾**436**

3,4 %

weiblich

54,8 %

Erwachsene

10 615

ledig

44,4 %

verheiratet

39,1 %

geschieden

10,1 %

verwitwet

6,4 %

Bevölkerungsbewegung

bezogen auf 1 000 Einwohner mit Hauptwohnung zum 31.12.2016

Geburten

13

allgemeine Fruchtbarkeit zum Halbjahr 2017

61,1

Sterbefälle

7

Geburtenüberschuss / -defizit

6

Zuzüge von außerhalb

36

Umzüge aus anderen Stadtteilen

57

Fortzüge nach außerhalb

45

Umzüge in andere Stadtteile

62

Wanderungsgewinn/-verlust

- 14

Umzüge im Stadtteil

18**Bestandsänderung**

zum Vorjahr

- 111

-0,9 %

zum 31.12.1990

2 640

26,0 %

Haushalte

Haushalte

7 364mit 1 Person²⁾**3 960**

53,8 %

männlich

52,6 %

weiblich

47,4 %

mit Kindern unter 18 Jahren²⁾**1 472**

20,0 %

Alleinerziehende³⁾**417**

28,3 %

¹⁾ Anteil an den Einwohnern mit Hauptwohnung²⁾ Anteil an allen Haushalten³⁾ Anteil an Haushalten mit Kindern**Lebensbaum im Vergleich mit der Gesamtstadt**

männlich 49,8 % Anteil 50,2 % weiblich

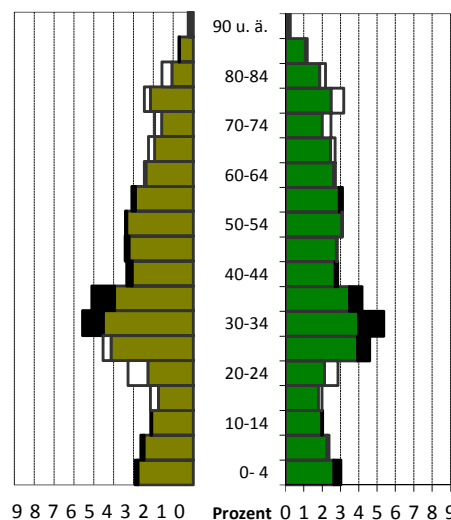
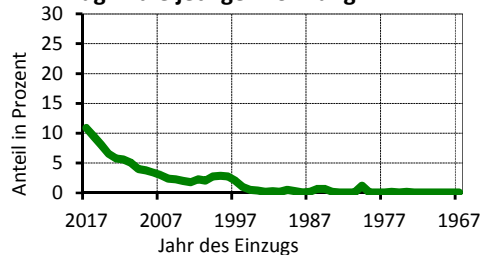
**Wohndauer****Einzug in die jetzige Wohnung**

Mittelwert: 10,6 Jahre

Einzug 2015-2017 28,5 %

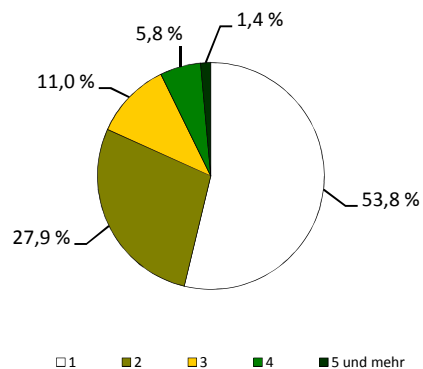
Haushalte nach der Personenzahl

Sozialstruktur

Beschäftigte - Anteil weiblich	6 106	48,7 %
Arbeitslose - Anteil weiblich	429	44,8 %
erwerbsfähige Regelleistungsberechtigte ¹⁾	781	9,1 %
nicht erwerbsfähige Regelleistungsberechtigte ²⁾	295	14,9 %
Empfänger nach dem 3. Kapitel SGB XII	15	
Empfänger nach dem 4. Kapitel SGB XII	62	
Empfänger nach dem 7. Kapitel SGB XII	14	

Arbeitslosenanteil an den
Erwerbsfähigen in Prozent

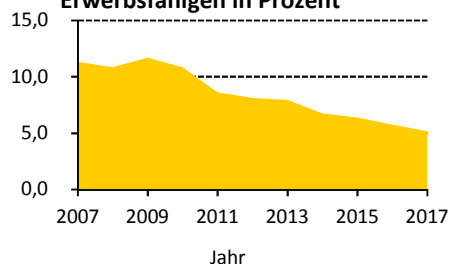

Ausgewählte Infrastruktureinrichtungen

Schulen (einschl. Außenstellen)

Grundschulen	2	23
Oberschulen	1	18
Gymnasien	-	-
Förderschulen	-	-
Berufsschulen/Berufsschulzentren	-	-

Anzahl	Klassen	Schüler		
		insgesamt	je Klasse	Mädchenanteil
2	23	563	24,5	43,9 %
1	18	453	25,2	46,8 %
-	-	-	x	x
-	-	-	x	x
-	-	-	x	x

Kindertagesstätten/Horteinrichtungen

Anzahl Einrichtungen	7	
betreute Kinder in Kindertagesstätten / Hortkinder	487 /	500

Kinder- und Jugendeinrichtungen	5	
Senioren- und Pflegeheime / Plätze	- /	-
Unterkünfte (Hotels, Pensionen, etc.)	5	
Kino und Theater / Kulturzentren	- /	-
Museen / Bibliotheken	- /	-
Kirchen	2	
Hallenbäder / Freibäder	- /	-
Sportanlagen / Sporthallen	8 /	3
Apotheken	2	
Ärzte / Zahnärzte	2 /	1

Schüler an Allgemeinbildenden
Schulen je 100 Einwohner

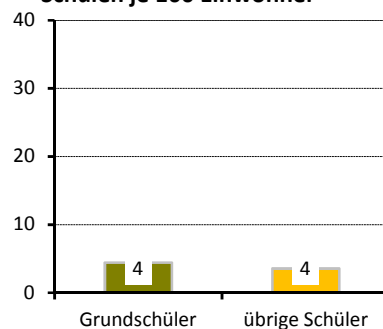

Gebäude und Wohnungen

Gebäude mit Wohnungen	990	
Eigenheime		21,8 %
große Wohngebäude		56,1 %
Wohnungen	7 250	
durchschnittliche Angebotsmiete	7,04 €/m²	
durchschnittliche Wohnfläche / Raumanzahl	64 m² /	2,6

Wohnungen nach Baujahr des
Gebäudes in Prozent

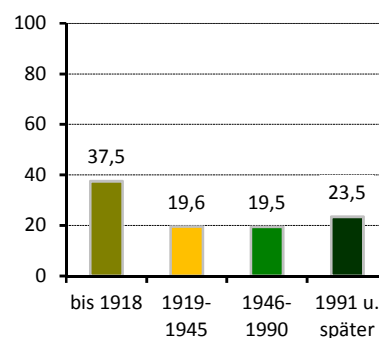

Bautätigkeit

	Genehmigungen	Fertigstellungen		
	2017	2015	2016	2017
Gebäude	44	13	25	14
Neubau von Eigenheimen	8	1	5	4
neugebaute Wohnungen	135	14	5	37
in Mehrfamilienhäusern	127	13	-	33
abgerissene Wohnungen	-	-	1	-
Wohnungen in umgebauten Gebäuden	225	23	87	20

¹⁾ nach dem SGB II - Anteil an Altersgruppe 15 bis 64 Jahre

²⁾ nach SGB II - Anteil darunter Regelleistungsberechtigte unter 15 Jahren an der Altersgruppe 0 bis 14 Jahre

Verkehr

zugelassene Kraftfahrzeuge	6 434	5 %
Anteil Krafträder		
Pkw insgesamt	5 275	
darunter nach Schadstoffgruppen		
rote Plakette	25	
gelbe Plakette	115	
grüne Plakette	5 039	
Privat-Pkw je 1 000 Haushalte	625	
Bevölkerungsanteil mit guter ÖPNV-Erreichbarkeit	99 %	

Betriebe

insgesamt	541	
in den Branchen		
Verarbeitendes Gewerbe	29	5,4 %
Baugewerbe	78	14,4 %
Einzelhandel	46	8,5 %
Kfz-Handel	22	4,1 %
Gastgewerbe	33	6,1 %
freiberufl., wissenschaftl., techn. Dienstleistungen	62	11,5 %
Information und Kommunikation	28	5,2 %
Finanz- und Versicherungsdienstleistungen	9	1,7 %
Grundstücks- und Wohnungswesen	13	2,4 %
davon mit		
0 - 9 Beschäftigten	459	
10 - 24 Beschäftigten	38	
25 - 49 Beschäftigten	18	
50 - 99 Beschäftigten	14	
100 und mehr Beschäftigten	12	

Wahlen

Wahl zum ...	Bundestag am 24.09.2017	Landtag am 31.08.2014
Wahlbeteiligung	76,3 %	49,4 %
Stimmenanteile		
CDU	21,6 %	35,2 %
DIE LINKE	17,7 %	19,7 %
SPD	9,5 %	12,6 %
GRÜNE	6,0 %	7,3 %
FDP	8,3 %	3,2 %
AfD	26,9 %	9,0 %
Sonstige	10,0 %	13,0 %

PKW nach Kraftstoff-/Energiequelle

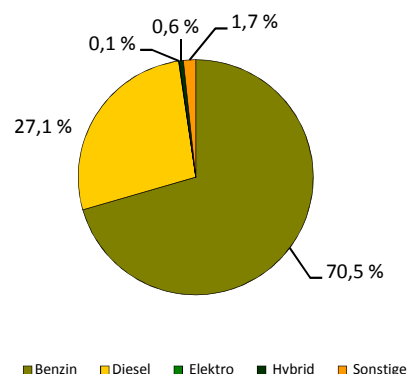

Betriebe je 1 000 Einwohner

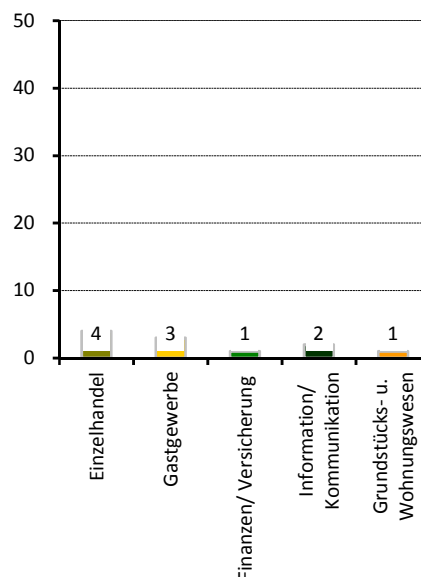

Stadtrat am 25.05.2014

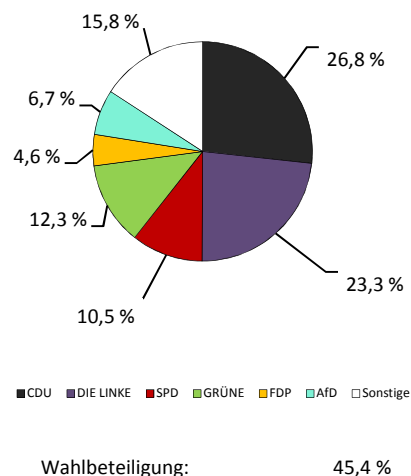

Stadtteil 23 - Kaditz

Flächennutzung

■ Gesamtfläche	407
■ Wohnbebauung	87
■ Sport- und Freizeitanlagen	3
■ Grün- und Freiflächen	46
■ Parkanlagen, Zoo, Botanischer Garten	-
■ Wald/Gehölz	9
■ Verkehrsflächen	15

in ha
407
87
3
46
-
9
15

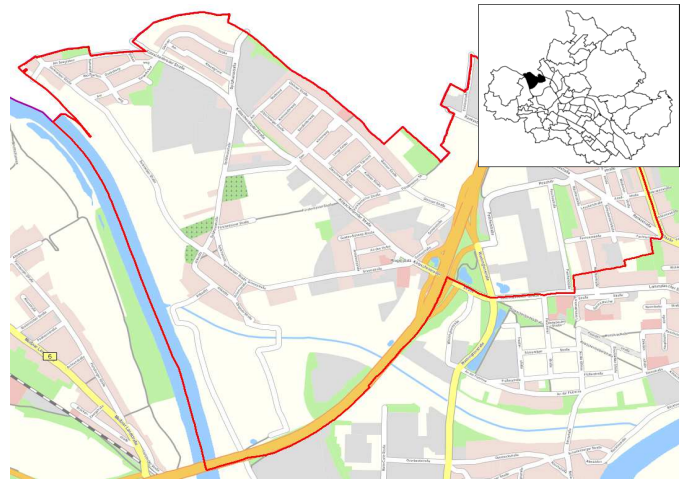

Quelle: Amt für Geodaten und Kataster 2016

Kennziffern

■ Einwohner mit Hauptwohnung	
■ Durchschnittsalter	
■ Ausländeranteil	
■ Jugendquotient	
■ Altenquotient	
■ durchschnittliche Haushaltsgröße	
■ Einpersonenhaushalte - Anteil an allen Haushalten	
■ Beschäftigte - Anteil an Erwerbsfähigen in Prozent ¹⁾	
■ Arbeitslose - Anteil an Erwerbsfähigen in Prozent	
■ Wohnungsleerstand in Prozent	

	1990	2000	2010	2017	2020	2025
Einwohner mit Hauptwohnung	5 397	4 913	5 497	5 583	5 700	5 700
Durchschnittsalter	.	42,2	41,7	42,5	42,6	43,3
Ausländeranteil	.	1,2	1,7	3,3	x	x
Jugendquotient	26	17	20	23	29	29
Altenquotient	31	25	29	30	31	34
durchschnittliche Haushaltsgröße	.	1,99	1,83	1,80	x	x
Einpersonenhaushalte - Anteil an allen Haushalten	.	41,6	48,6	51,7	x	x
Beschäftigte - Anteil an Erwerbsfähigen in Prozent ¹⁾	.	56,0	61,5	74,5	x	x
Arbeitslose - Anteil an Erwerbsfähigen in Prozent	.	13,5	10,5	4,2	x	x
Wohnungsleerstand in Prozent	.	21,4	9,9	7,1	x	x

Altersstruktur

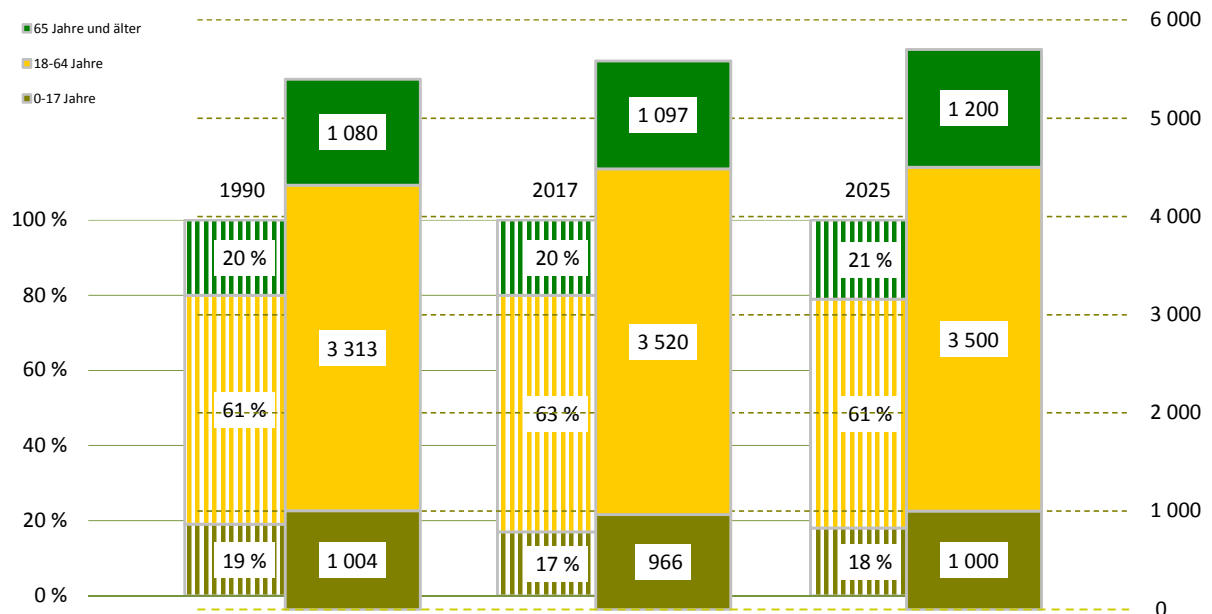

¹⁾ Daten von 2000 sind vom 30.06.

Bevölkerungsdichte

 1 373 Einwohner/km²

Bevölkerungsbestand

Einwohner mit Hauptwohnung

5 583

mit einer Religionszugehörigkeit

815

evangelisch¹⁾

12,0 %

römisch-katholisch¹⁾

2,6 %

Ausländer - Anteil weiblich

182

46,7 %

im Alter von 0 bis 17 Jahre

14,3 %

im Alter von 18 bis 64 Jahre

81,9 %

im Alter von 65 Jahren und älter

3,8 %

Deutsche mit Migrationshintergrund¹⁾

156

2,8 %

weiblich

45,5 %

Erwachsene

4 617

ledig

39,2 %

verheiratet

43,2 %

geschieden

10,9 %

verwitwet

6,7 %

Bevölkerungsbewegung

bezogen auf 1 000 Einwohner mit Hauptwohnung zum 31.12.2016

Geburten

13

allgemeine Fruchtbarkeit zum Halbjahr 2017

66,4

Sterbefälle

6

Geburtenüberschuss / -defizit

7

Zuzüge von außerhalb

41

Umzüge aus anderen Stadtteilen

51

Fortzüge nach außerhalb

51

Umzüge in andere Stadtteile

55

Wanderungsgewinn/-verlust

- 14

Umzüge im Stadtteil

10

Bestandsänderung

zum Vorjahr

- 37

-0,7 %

zum 31.12.1990

186

3,4 %

Haushalte

Haushalte

3 120

mit 1 Person²⁾

1 613

51,7 %

männlich

51,7 %

weiblich

48,3 %

mit Kindern unter 18 Jahren²⁾

648

20,8 %

Alleinerziehende³⁾

175

27,0 %

¹⁾ Anteil an den Einwohnern mit Hauptwohnung

²⁾ Anteil an allen Haushalten

³⁾ Anteil an Haushalten mit Kindern

Lebensbaum im Vergleich mit der Gesamtstadt

männlich 49,7 % Anteil 50,3 % weiblich

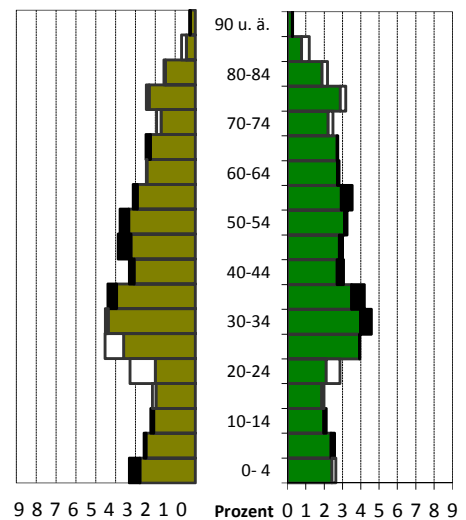

schwarz: im Stadtteil größerer Anteil
weiß: in Gesamtstadt größerer Anteil

Wohndauer

Einzug in die jetzige Wohnung

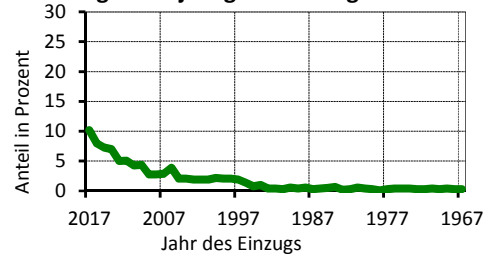

Mittelwert: 13,1 Jahre
Einzug 2015-2017: 25,4 %

Haushalte nach der Personenzahl

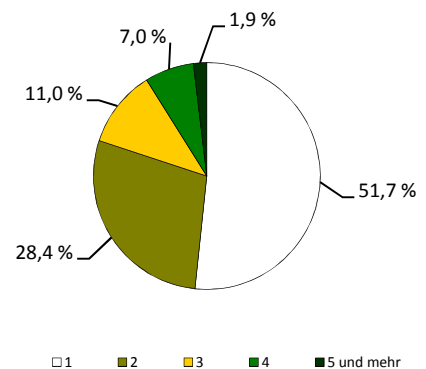

Sozialstruktur

Beschäftigte - Anteil weiblich	2 623	50,1 %
Arbeitslose - Anteil weiblich	147	45,6 %
erwerbsfähige Regelleistungsberechtigte ¹⁾	274	7,5 %
nicht erwerbsfähige Regelleistungsberechtigte ²⁾	88	10,1 %
Empfänger nach dem 3. Kapitel SGB XII	6	
Empfänger nach dem 4. Kapitel SGB XII	25	
Empfänger nach dem 7. Kapitel SGB XII	.	

Arbeitslosenanteil an den
Erwerbsfähigen in Prozent

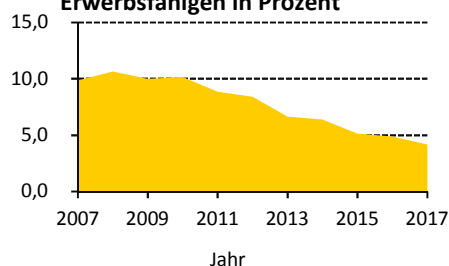

Ausgewählte Infrastruktureinrichtungen

Schulen (einschl. Außenstellen)

Grundschulen	1	12
Oberschulen	-	-
Gymnasien	-	-
Förderschulen	-	-
Berufsschulen/Berufsschulzentren	-	-

Anzahl	Klassen	Schüler		
		insgesamt	je Klasse	Mädchenanteil
1	12	269	22,4	46,5 %
-	-	-	x	x
-	-	-	x	x
-	-	-	x	x
-	-	-	x	x

Kindertagesstätten/Horteinrichtungen

Anzahl Einrichtungen	4	
betreute Kinder in Kindertagesstätten / Hortkinder	264 /	245

Kinder- und Jugendeinrichtungen	1	
Senioren- und Pflegeheime / Plätze	- /	-
Unterkünfte (Hotels, Pensionen, etc.)	4	
Kino und Theater / Kulturzentren	2 /	-
Museen / Bibliotheken	- /	-
Kirchen	1	
Hallenbäder / Freibäder	- /	-
Sportanlagen / Sporthallen	4 /	1
Apotheken	1	
Ärzte / Zahnärzte	20 /	5

Schüler an Allgemeinbildenden
Schulen je 100 Einwohner

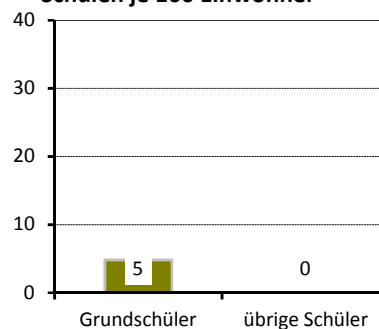

Gebäude und Wohnungen

Gebäude mit Wohnungen	926	
Eigenheime		63,2 %
große Wohngebäude		19,2 %
Wohnungen	3 110	
durchschnittliche Angebotsmiete	7,00 €/m²	
durchschnittliche Wohnfläche / Raumanzahl	65,8 m² /	2,7

Wohnungen nach Baujahr des
Gebäudes in Prozent

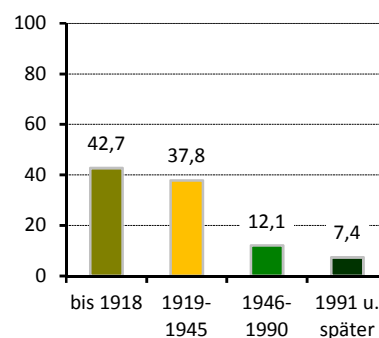

Bautätigkeit

	Genehmigungen	Fertigstellungen		
	2017	2015	2016	2017
Gebäude	9	10	9	6
Neubau von Eigenheimen	3	4	1	1
neugebaute Wohnungen	4	5	20	1
in Mehrfamilienhäusern	-	-	19	-
abgerissene Wohnungen	-	-	4	-
Wohnungen in umgebauten Gebäuden	11	9	12	21

¹⁾ nach dem SGB II - Anteil an Altersgruppe 15 bis 64 Jahre

²⁾ nach SGB II - Anteil darunter Regelleistungsberechtigte unter 15 Jahren an der Altersgruppe 0 bis 14 Jahre

Verkehr

zugelassene Kraftfahrzeuge	3 581	
Anteil Krafträder		5 %
Pkw insgesamt	2 835	
darunter nach Schadstoffgruppen		
rote Plakette	9	
gelbe Plakette	69	
grüne Plakette	2 721	
Privat-Pkw je 1 000 Haushalte	743	
Bevölkerungsanteil mit guter ÖPNV-Erreichbarkeit		93 %

Betriebe

insgesamt	315	
in den Branchen		
Verarbeitendes Gewerbe	9	2,9 %
Baugewerbe	40	12,7 %
Einzelhandel	61	19,4 %
Kfz-Handel	12	3,8 %
Gastgewerbe	21	6,7 %
freiberufl., wissenschaftl., techn. Dienstleistungen	34	10,8 %
Information und Kommunikation	8	2,5 %
Finanz- und Versicherungsdienstleistungen	4	1,3 %
Grundstücks- und Wohnungswesen	24	7,6 %
davon mit		
0 - 9 Beschäftigten	255	
10 - 24 Beschäftigten	25	
25 - 49 Beschäftigten	23	
50 - 99 Beschäftigten	5	
100 und mehr Beschäftigten	7	

Wahlen

Wahl zum ...	Bundestag am 24.09.2017	Landtag am 31.08.2014
Wahlbeteiligung	76,3 %	48,6 %
Stimmenanteile		
CDU	24,9 %	40,4 %
DIE LINKE	14,0 %	16,3 %
SPD	8,2 %	10,4 %
GRÜNE	4,9 %	6,5 %
FDP	9,8 %	4,6 %
AfD	30,3 %	10,6 %
Sonstige	7,9 %	11,2 %

PKW nach Kraftstoff-/Energiequelle

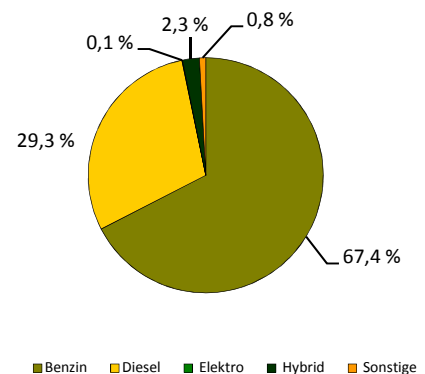

Betriebe je 1 000 Einwohner

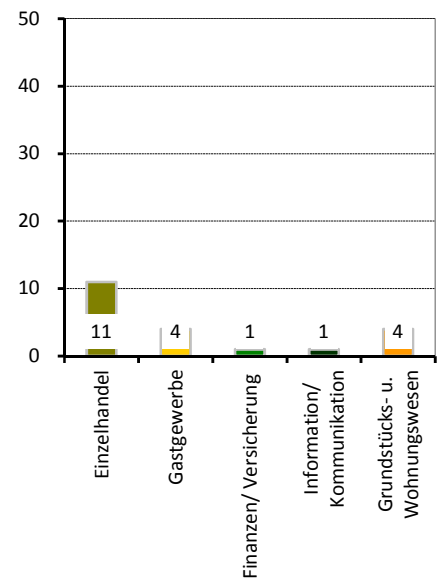

Stadtrat am 25.05.2014

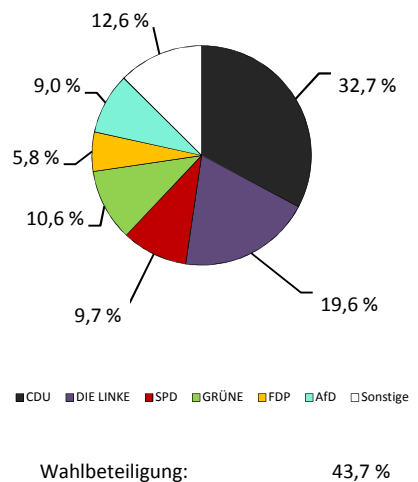

Stadtteil 24 - Trachau

Flächennutzung

■ Gesamtfläche	352
■ Wohnbebauung	105
■ Sport- und Freizeitanlagen	5
■ Grün- und Freiflächen	29
■ Parkanlagen, Zoo, Botanischer Garten	-
■ Wald/Gehölz	138
■ Verkehrsflächen	3

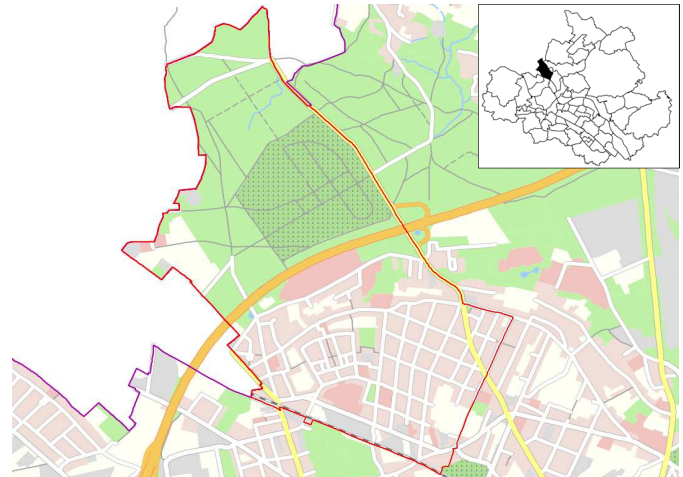

Quelle: Amt für Geodaten und Kataster 2016

Kennziffern

	1990	2000	2010	2017	2020	2025
■ Einwohner mit Hauptwohnung	10 496	9 388	10 089	10 220	10 100	10 100
■ Durchschnittsalter	.	42,7	43,3	43,9	44,0	44,3
■ Ausländeranteil	.	1,2	1,3	1,8	x	x
■ Jugendquotient	29	22	26	27	32	30
■ Altenquotient	35	30	37	38	39	38
■ durchschnittliche Haushaltsgröße	.	2,06	1,93	1,91	x	x
■ Einpersonenhaushalte - Anteil an allen Haushalten	.	38,8	44,5	46,2	x	x
■ Beschäftigte - Anteil an Erwerbsfähigen in Prozent ¹⁾	.	57,1	63,0	73,4	x	x
■ Arbeitslose - Anteil an Erwerbsfähigen in Prozent	.	9,9	7,2	3,3	x	x
■ Wohnungsleerstand in Prozent	.	17,6	8,4	5,7	x	x

Altersstruktur

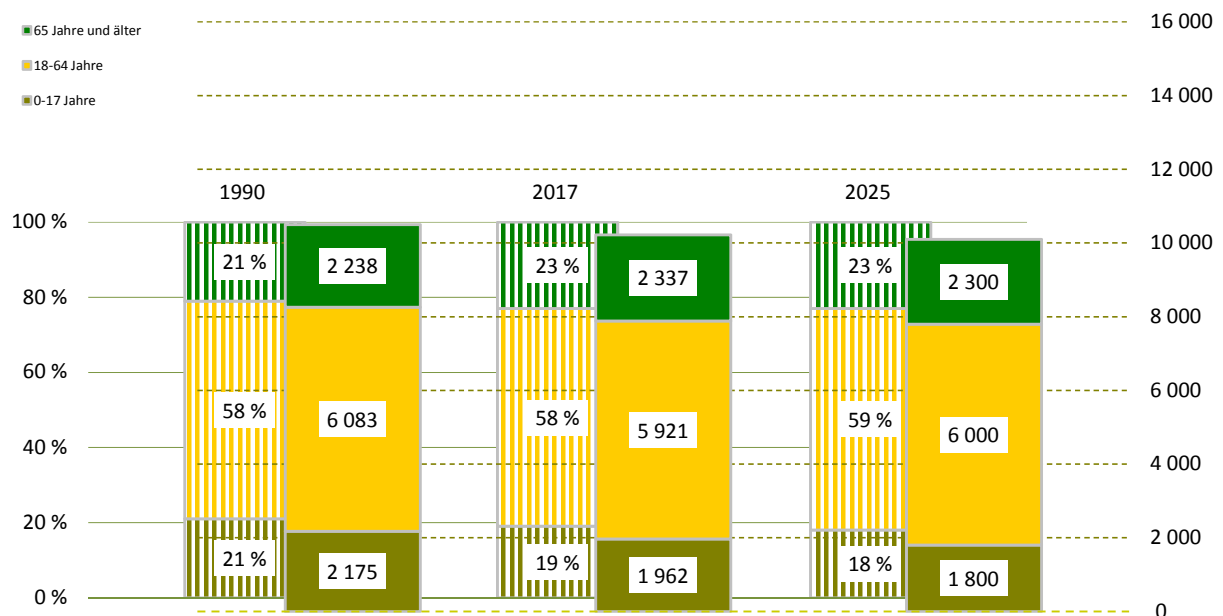

¹⁾ Daten von 2000 sind vom 30.06.

Bevölkerungsdichte**2 904 Einwohner/km²****Bevölkerungsbestand**

Einwohner mit Hauptwohnung

10 220

mit einer Religionszugehörigkeit
evangelisch¹⁾

1 901

15,2 %

römisch-katholisch¹⁾

3,4 %

Ausländer - Anteil weiblich

187

44,4 %

im Alter von 0 bis 17 Jahre

7,0 %

im Alter von 18 bis 64 Jahre

85,6 %

im Alter von 65 Jahren und älter

7,5 %

Deutsche mit Migrationshintergrund¹⁾

262

2,6 %

weiblich

51,9 %

Erwachsene

8 258

ledig

33,6 %

verheiratet

49,4 %

geschieden

10,0 %

verwitwet

7,0 %

Bevölkerungsbewegung

bezogen auf 1 000 Einwohner mit Hauptwohnung zum 31.12.2016

Geburten

12

allgemeine Fruchtbarkeit zum Halbjahr 2017

68,5

Sterbefälle

7

Geburtenüberschuss / -defizit

5

Zuzüge von außerhalb

30

Umzüge aus anderen Stadtteilen

38

Fortzüge nach außerhalb

35

Umzüge in andere Stadtteile

37

Wanderungsgewinn/-verlust

- 4

Umzüge im Stadtteil

13

Bestandsänderung

zum Vorjahr

10

0,1 %

zum 31.12.1990

- 276

-2,6 %

Haushalte

Haushalte

5 378

mit 1 Person²⁾

2 483

46,2 %

männlich

50,0 %

weiblich

50,0 %

mit Kindern unter 18 Jahren²⁾

1 244

23,1 %

Alleinerziehende³⁾

277

22,3 %

Lebensbaum im Vergleich mit der Gesamtstadt

männlich 48,8 % Anteil 51,2 % weiblich

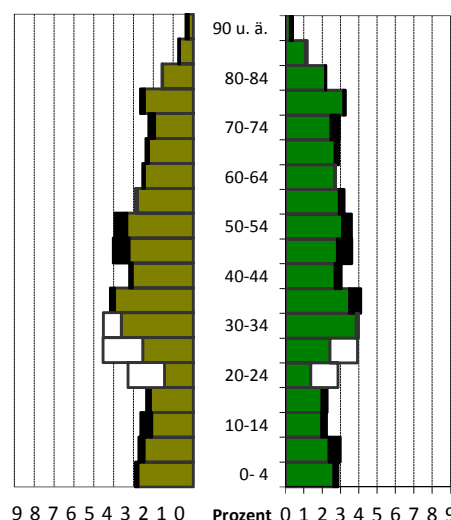
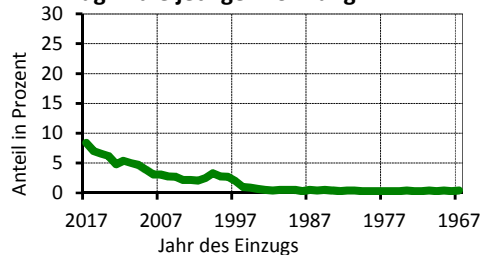
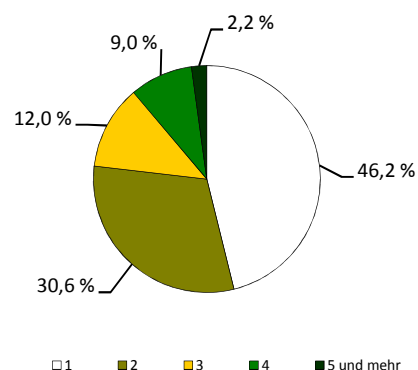
schwarz: im Stadtteil größerer Anteil
weiß: in Gesamtstadt größerer Anteil**Wohndauer****Einzug in die jetzige Wohnung**Mittelwert: 13,2 Jahre
Einzug 2015-2017 22,0 %**Haushalte nach der Personenzahl**¹⁾ Anteil an den Einwohnern mit Hauptwohnung²⁾ Anteil an allen Haushalten³⁾ Anteil an Haushalten mit Kindern

Sozialstruktur

Beschäftigte - Anteil weiblich	4 348	50,7 %
Arbeitslose - Anteil weiblich	197	37,6 %
erwerbsfähige Regelleistungsberechtigte ¹⁾	370	6,0 %
nicht erwerbsfähige Regelleistungsberechtigte ²⁾	139	8,0 %
Empfänger nach dem 3. Kapitel SGB XII	13	
Empfänger nach dem 4. Kapitel SGB XII	38	
Empfänger nach dem 7. Kapitel SGB XII	.	

Arbeitslosenanteil an den
Erwerbsfähigen in Prozent

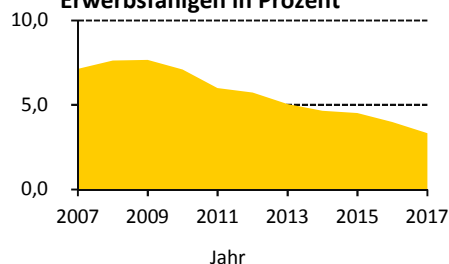

Ausgewählte Infrastruktureinrichtungen

Schulen (einschl. Außenstellen)

Grundschulen	1	16
Oberschulen	1	20
Gymnasien	-	-
Förderschulen	-	-
Berufsschulen/Berufsschulzentren	-	-

Anzahl	Klassen	Schüler		
		insgesamt	je Klasse	Mädchenanteil
1	16	388	24,3	57,2 %
1	20	523	26,2	47,6 %
-	-	-	x	x
-	-	-	x	x
-	-	-	x	x

Kindertagesstätten/Horteinrichtungen

Anzahl Einrichtungen	6	
betreute Kinder in Kindertagesstätten / Hortkinder	474 /	343

Kinder- und Jugendeinrichtungen	3	
Senioren- und Pflegeheime / Plätze	1 /	20
Unterkünfte (Hotels, Pensionen, etc.)	8	
Kino und Theater / Kulturzentren	- /	-
Museen / Bibliotheken	- /	-
Kirchen	2	
Hallenbäder / Freibäder	- /	-
Sportanlagen / Sporthallen	3 /	2
Apotheken	1	
Ärzte / Zahnärzte	10 /	9

Schüler an Allgemeinbildenden
Schulen je 100 Einwohner

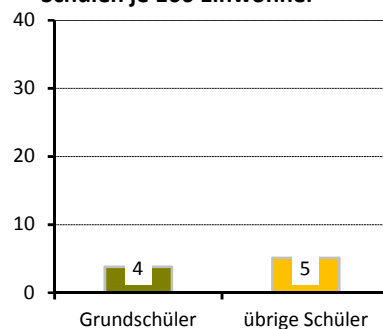

Gebäude und Wohnungen

Gebäude mit Wohnungen	1 269	
Eigenheime		42,6 %
große Wohngebäude		18,1 %
Wohnungen	5 344	
durchschnittliche Angebotsmiete	7,06 €/m²	
durchschnittliche Wohnfläche / Raumanzahl	70,4 m² /	3,0

Wohnungen nach Baujahr des
Gebäudes in Prozent

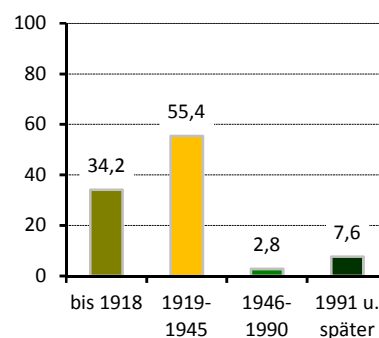

Bautätigkeit

	Genehmigungen	Fertigstellungen		
	2017	2015	2016	2017
Gebäude	8	10	10	8
Neubau von Eigenheimen	7	2	5	2
neugebaute Wohnungen	8	2	13	2
in Mehrfamilienhäusern	-	-	8	-
abgerissene Wohnungen	-	-	-	-
Wohnungen in umgebauten Gebäuden	8	19	11	34

¹⁾ nach dem SGB II - Anteil an Altersgruppe 15 bis 64 Jahre

²⁾ nach SGB II - Anteil darunter Regelleistungsberechtigte unter 15 Jahren an der Altersgruppe 0 bis 14 Jahre

Verkehr

zugelassene Kraftfahrzeuge	5 626	5 %
Anteil Krafträder		
Pkw insgesamt	4 965	
darunter nach Schadstoffgruppen		
rote Plakette	23	
gelbe Plakette	126	
grüne Plakette	4 758	
Privat-Pkw je 1 000 Haushalte	759	
Bevölkerungsanteil mit guter ÖPNV-Erreichbarkeit	97 %	

Betriebe

insgesamt	318	
in den Branchen		
Verarbeitendes Gewerbe	20	6,3 %
Baugewerbe	45	14,2 %
Einzelhandel	17	5,3 %
Kfz-Handel	12	3,8 %
Gastgewerbe	14	4,4 %
freiberufl., wissenschaftl., techn. Dienstleistungen	55	17,3 %
Information und Kommunikation	13	4,1 %
Finanz- und Versicherungsdienstleistungen	6	1,9 %
Grundstücks- und Wohnungswesen	17	5,3 %
davon mit		
0 - 9 Beschäftigten	289	
10 - 24 Beschäftigten	16	
25 - 49 Beschäftigten	7	
50 - 99 Beschäftigten	3	
100 und mehr Beschäftigten	3	

Wahlen

Wahl zum ...	Bundestag am 24.09.2017	Landtag am 31.08.2014
Wahlbeteiligung	82,5 %	61,7 %
Stimmenanteile		
CDU	24,6 %	34,2 %
DIE LINKE	18,3 %	19,0 %
SPD	10,8 %	14,3 %
GRÜNE	8,0 %	11,2 %
FDP	9,0 %	3,5 %
AfD	22,2 %	9,1 %
Sonstige	7,0 %	8,7 %

PKW nach Kraftstoff-/Energiequelle

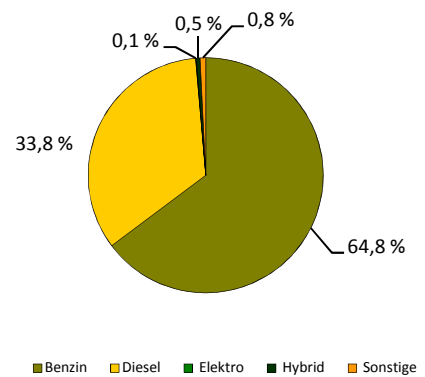

Betriebe je 1 000 Einwohner

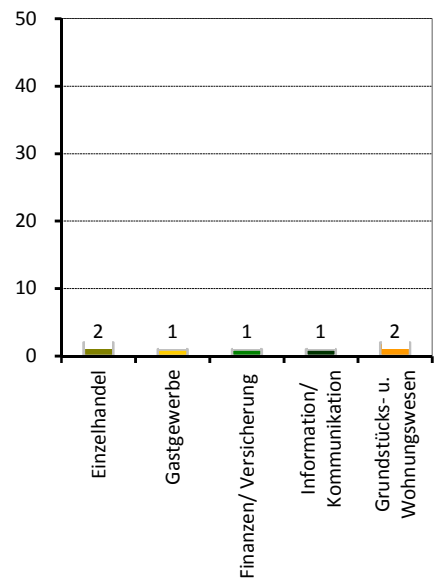

Stadtrat am 25.05.2014

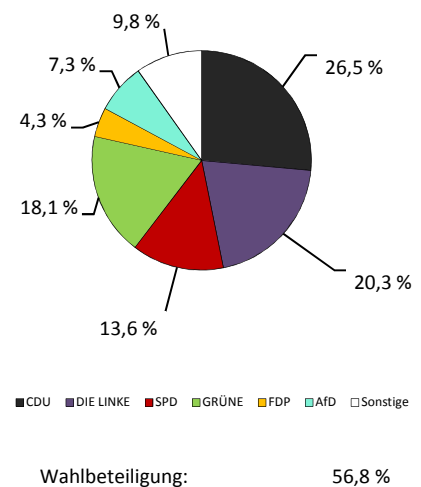

Stadtteil 25 - Pieschen-Nord/Trachenberge

Flächennutzung

■ Gesamtfläche	in ha	318
■ Wohnbebauung		102
■ Sport- und Freizeitanlagen		3
■ Grün- und Freiflächen		88
■ Parkanlagen, Zoo, Botanischer Garten		2
■ Wald/Gehölz		19
■ Verkehrsflächen		5

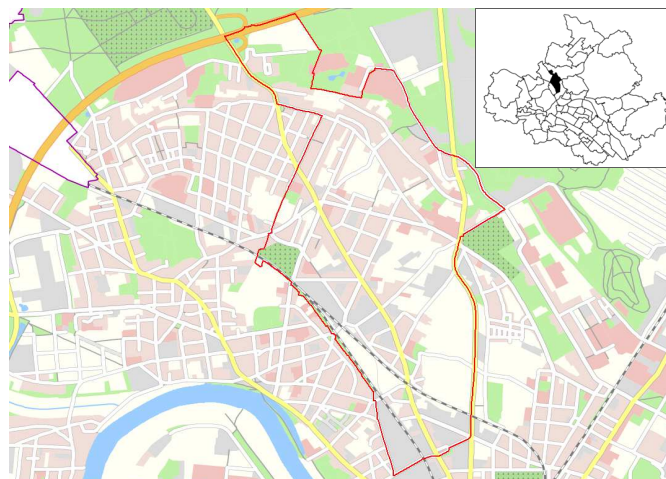

Quelle: Amt für Geodaten und Kataster 2016

Kennziffern

■ Einwohner mit Hauptwohnung	
■ Durchschnittsalter	
■ Ausländeranteil	
■ Jugendquotient	
■ Altenquotient	
■ durchschnittliche Haushaltsgröße	
■ Einpersonenhaushalte - Anteil an allen Haushalten	
■ Beschäftigte - Anteil an Erwerbsfähigen in Prozent ¹⁾	
■ Arbeitslose - Anteil an Erwerbsfähigen in Prozent	
■ Wohnungsleerstand in Prozent	

	1990	2000	2010	2017	2020	2025
Einwohner mit Hauptwohnung	10 379	9 661	11 893	12 741	13 000	13 300
Durchschnittsalter	.	40,2	40,0	39,9	39,8	39,7
Ausländeranteil	.	2,4	2,6	4,8	x	x
Jugendquotient	29	18	20	23	27	27
Altenquotient	28	21	25	23	24	24
durchschnittliche Haushaltsgröße	.	1,90	1,74	1,74	x	x
Einpersonenhaushalte - Anteil an allen Haushalten	.	46,7	54,4	56,2	x	x
Beschäftigte - Anteil an Erwerbsfähigen in Prozent ¹⁾	.	54,1	58,1	70,7	x	x
Arbeitslose - Anteil an Erwerbsfähigen in Prozent	.	13,4	10,4	6,0	x	x
Wohnungsleerstand in Prozent	.	27,6	10,7	6,7	x	x

Altersstruktur

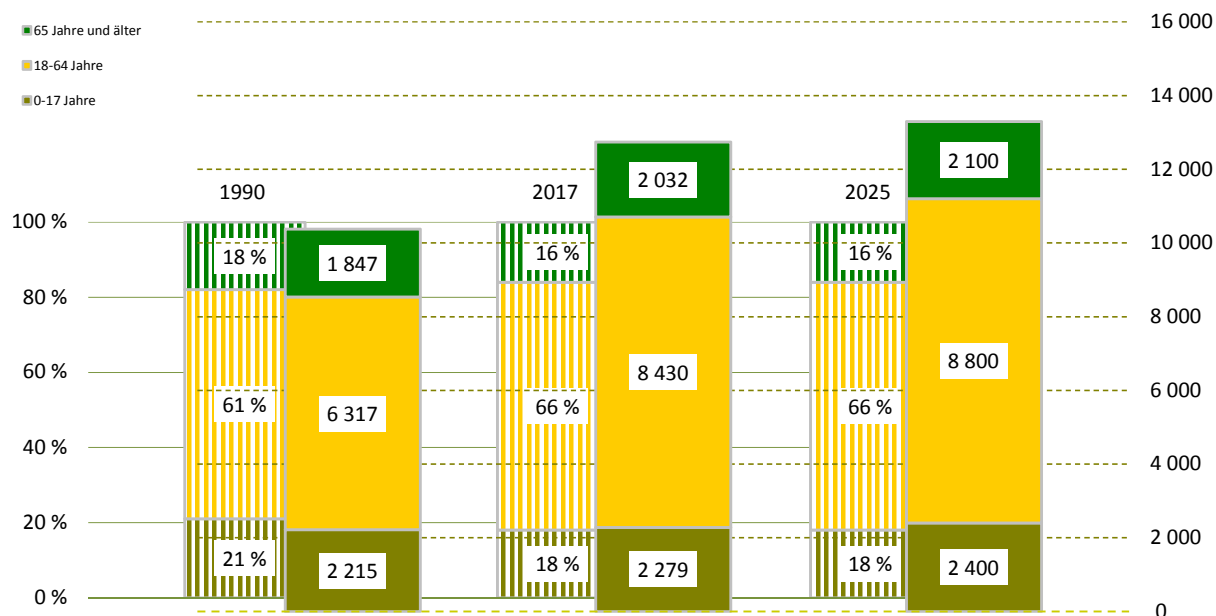

¹⁾ Daten von 2000 sind vom 30.06.

Bevölkerungsdichte

4 011 Einwohner/km²

Bevölkerungsbestand

Einwohner mit Hauptwohnung

12 741

mit einer Religionszugehörigkeit
evangelisch¹⁾

2 142

12,8 %

römisch-katholisch¹⁾

4,0 %

Ausländer - Anteil weiblich

612

44,1 %

im Alter von 0 bis 17 Jahre

13,2 %

im Alter von 18 bis 64 Jahre

83,5 %

im Alter von 65 Jahren und älter

3,3 %

Deutsche mit Migrationshintergrund¹⁾

439

3,4 %

weiblich

51,5 %

Erwachsene

10 462

ledig

47,6 %

verheiratet

35,9 %

geschieden

9,8 %

verwitwet

6,6 %

Bevölkerungsbewegung

bezogen auf 1 000 Einwohner mit Hauptwohnung zum 31.12.2016

Geburten

15

allgemeine Fruchtbarkeit zum Halbjahr 2017

68,8

Sterbefälle

10

Geburtenüberschuss / -defizit

5

Zuzüge von außerhalb

47

Umzüge aus anderen Stadtteilen

72

Fortzüge nach außerhalb

45

Umzüge in andere Stadtteile

72

Wanderungsgewinn/-verlust

2

Umzüge im Stadtteil

17

Bestandsänderung

zum Vorjahr

77

0,6 %

zum 31.12.1990

2 362

22,8 %

Haushalte

Haushalte

7 156

mit 1 Person²⁾

4 023

56,2 %

männlich

55,8 %

weiblich

44,2 %

mit Kindern unter 18 Jahren²⁾

1 499

20,9 %

Alleinerziehende³⁾

391

26,1 %

¹⁾ Anteil an den Einwohnern mit Hauptwohnung

²⁾ Anteil an allen Haushalten

³⁾ Anteil an Haushalten mit Kindern

Lebensbaum im Vergleich mit der Gesamtstadt

männlich 50,9 % Anteil 49,1 % weiblich

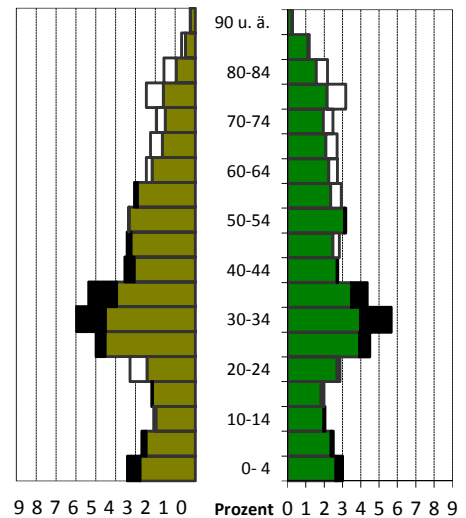

schwarz: im Stadtteil größerer Anteil
weiß: in Gesamtstadt größerer Anteil

Wohndauer

Einzug in die jetzige Wohnung

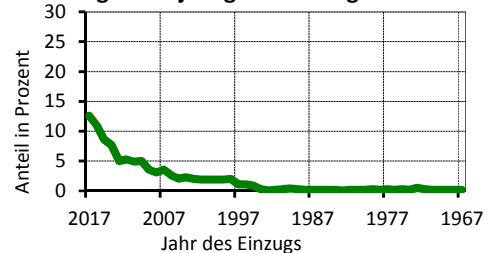

Mittelwert: 9,5 Jahre
Einzug 2015-2017 32,3 %

Haushalte nach der Personenzahl

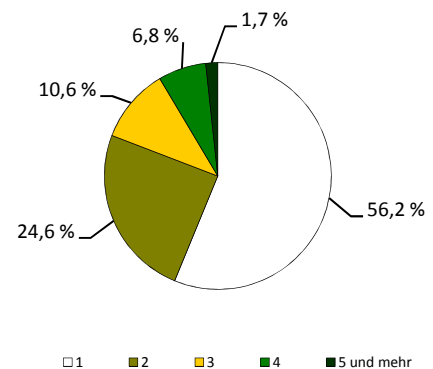

Sozialstruktur

Beschäftigte - Anteil weiblich	5 964	47,2 %
Arbeitslose - Anteil weiblich	502	43,0 %
erwerbsfähige Regelleistungsberechtigte ¹⁾	935	10,7 %
nicht erwerbsfähige Regelleistungsberechtigte ²⁾	333	16,1 %
Empfänger nach dem 3. Kapitel SGB XII	30	
Empfänger nach dem 4. Kapitel SGB XII	78	
Empfänger nach dem 7. Kapitel SGB XII	19	

Arbeitslosenanteil an den Erwerbsfähigen in Prozent

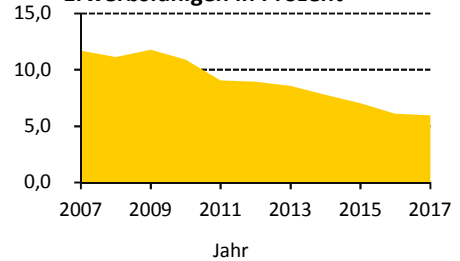

Ausgewählte Infrastruktureinrichtungen

Schulen (einschl. Außenstellen)

Grundschulen
Oberschulen
Gymnasien
Förderschulen
Berufsschulen/Berufsschulzentren

Anzahl	Klassen	Schüler		
		insgesamt	je Klasse	Mädchenanteil
2	22	504	22,9	46,4 %
1	2	54	27,0	44,4 %
2	24	773	26,1	56,5 %
1	20	107	5,4	35,5 %
2	121	1 883	15,6	75,6 %

Kindertagesstätten/Horteinrichtungen

Anzahl Einrichtungen	10	
betreute Kinder in Kindertagesstätten / Hortkinder	970 /	474

Kinder- und Jugendeinrichtungen	5	
Senioren- und Pflegeheime / Plätze	2 /	155
Unterkünfte (Hotels, Pensionen, etc.)	9	
Kino und Theater / Kulturzentren	- /	-
Museen / Bibliotheken	2 /	-
Kirchen	5	
Hallenbäder / Freibäder	- /	-
Sportanlagen / Sporthallen	8 /	4
Apotheken	2	
Ärzte / Zahnärzte	38 /	10

Schüler an Allgemeinbildenden Schulen je 100 Einwohner

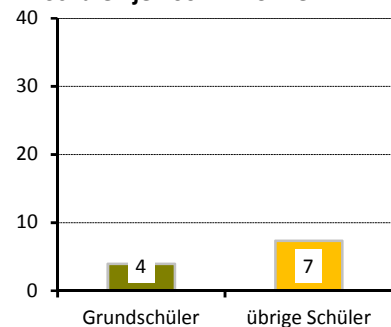

Wohnungen nach Baujahr des Gebäudes in Prozent

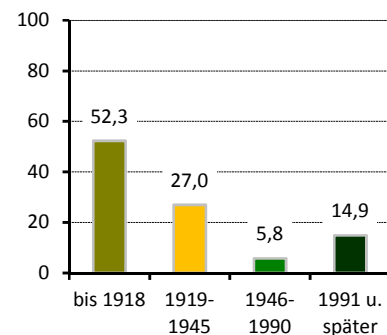

Gebäude und Wohnungen

Gebäude mit Wohnungen	1 143	
Eigenheime		35,8 %
große Wohngebäude		45,2 %
Wohnungen	6 981	
durchschnittliche Angebotsmiete	7,14 €/m²	
durchschnittliche Wohnfläche / Raumanzahl	64,3 m² /	2,6

Bautätigkeit

	Genehmigungen	Fertigstellungen		
	2017	2015	2016	2017
Gebäude	24	9	19	26
Neubau von Eigenheimen	4	2	2	20
neugebaute Wohnungen	56	2	43	20
in Mehrfamilienhäusern	51	-	40	-
abgerissene Wohnungen		3	-	-
Wohnungen in umgebauten Gebäuden	89	29	161	10

¹⁾ nach dem SGB II - Anteil an Altersgruppe 15 bis 64 Jahre

²⁾ nach SGB II - Anteil darunter Regelleistungsberechtigte unter 15 Jahren an der Altersgruppe 0 bis 14 Jahre

Verkehr

zugelassene Kraftfahrzeuge	5 942	6 %
Anteil Krafträder		
Pkw insgesamt	4 919	
darunter nach Schadstoffgruppen		
rote Plakette	26	
gelbe Plakette	145	
grüne Plakette	4 688	
Privat-Pkw je 1 000 Haushalte	588	
Bevölkerungsanteil mit guter ÖPNV-Erreichbarkeit	92 %	

Betriebe

insgesamt	627	
in den Branchen		
Verarbeitendes Gewerbe	23	3,7 %
Baugewerbe	97	15,5 %
Einzelhandel	62	9,9 %
Kfz-Handel	18	2,9 %
Gastgewerbe	38	6,1 %
freiberufl., wissenschaftl., techn. Dienstleistungen	109	17,4 %
Information und Kommunikation	29	4,6 %
Finanz- und Versicherungsdienstleistungen	14	2,2 %
Grundstücks- und Wohnungswesen	32	5,1 %
davon mit		
0 - 9 Beschäftigten	557	
10 - 24 Beschäftigten	32	
25 - 49 Beschäftigten	17	
50 - 99 Beschäftigten	9	
100 und mehr Beschäftigten	12	

Wahlen

Wahl zum ...	Bundestag am 24.09.2017	Landtag am 31.08.2014
Wahlbeteiligung	74,2 %	50,2 %
Stimmenanteile		
CDU	22,6 %	31,6 %
DIE LINKE	19,1 %	19,9 %
SPD	10,2 %	12,8 %
GRÜNE	8,1 %	10,6 %
FDP	8,7 %	3,6 %
AfD	21,1 %	8,7 %
Sonstige	10,2 %	12,8 %

PKW nach Kraftstoff-/Energiequelle

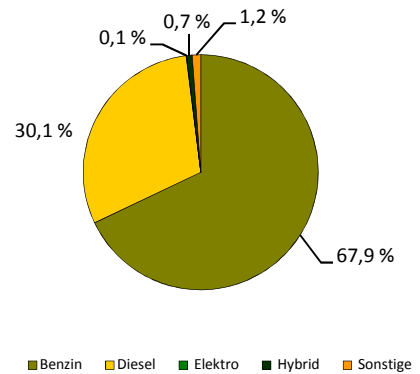

Betriebe je 1 000 Einwohner

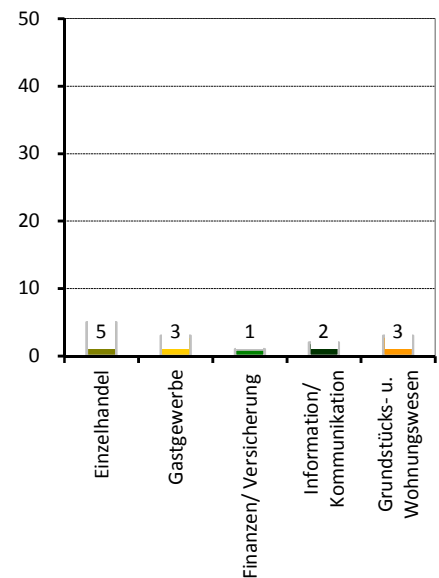

Stadtrat am 25.05.2014

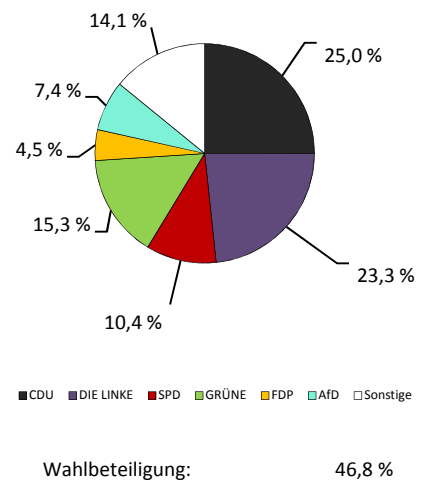

Stadtteil 31 - Klotzsche

Flächennutzung

	in ha
■ Gesamtfläche	382
■ Wohnbebauung	212
■ Sport- und Freizeitanlagen	2
■ Grün- und Freiflächen	21
■ Parkanlagen, Zoo, Botanischer Garten	1
■ Wald/Gehölz	22
■ Verkehrsflächen	6

(ohne Stadtteile 33 Flughafen/Industriegebiet Klotzsche und 34 Hellerberge)

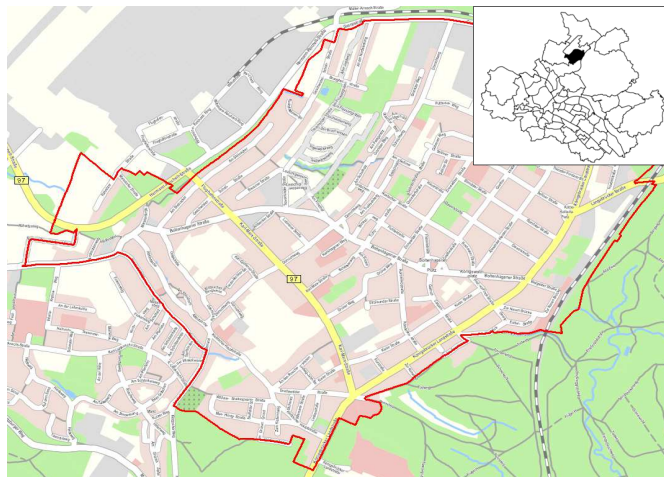

Quelle: Amt für Geodaten und Kataster 2016

Kennziffern

■ Einwohner mit Hauptwohnung	
■ Durchschnittsalter	
■ Ausländeranteil	
■ Jugendquotient	
■ Altenquotient	
■ durchschnittliche Haushaltsgröße	
■ Einpersonenhaushalte - Anteil an allen Haushalten	
■ Beschäftigte - Anteil an Erwerbsfähigen in Prozent ¹⁾	
■ Arbeitslose - Anteil an Erwerbsfähigen in Prozent	
■ Wohnungsleerstand in Prozent	

	1990	2000	2010	2017	2020	2025
Einwohner mit Hauptwohnung	12 354	12 866	13 803	14 468	14 800	14 800
Durchschnittsalter	.	42,2	44,8	45,7	45,4	45,4
Ausländeranteil	.	2,0	2,3	3,4	x	x
Jugendquotient	31	19	22	26	31	29
Altenquotient	19	24	37	42	44	44
durchschnittliche Haushaltsgröße	.	2,13	1,94	1,92	x	x
Einpersonenhaushalte - Anteil an allen Haushalten	.	36,5	43,1	45,1	x	x
Beschäftigte - Anteil an Erwerbsfähigen in Prozent ¹⁾	.	59,3	64,0	73,5	x	x
Arbeitslose - Anteil an Erwerbsfähigen in Prozent	.	8,9	6,9	3,5	x	x
Wohnungsleerstand in Prozent	.	16,0	9,0	6,4	x	x

Altersstruktur

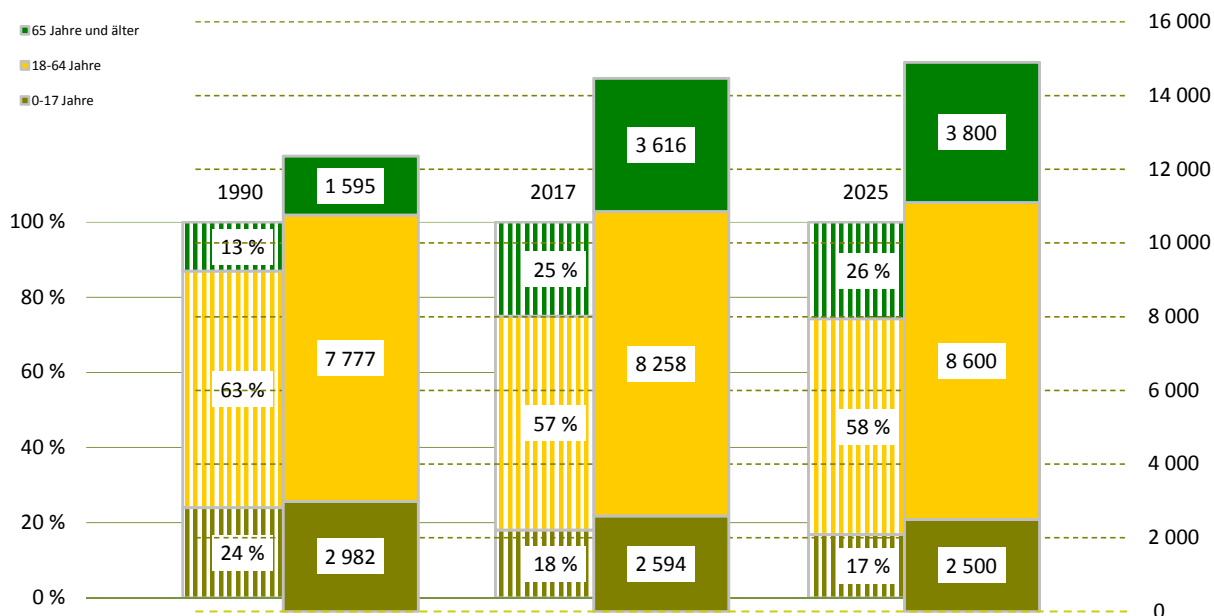

¹⁾ Daten von 2000 sind vom 30.06.

Bevölkerungsdichte

(ohne die Fläche der Stadtteile 33 und 34)

Bevölkerungsbestand

Einwohner mit Hauptwohnung

mit einer Religionszugehörigkeit

evangelisch¹⁾

römisch-katholisch¹⁾

Ausländer - Anteil weiblich

im Alter von 0 bis 17 Jahre

im Alter von 18 bis 64 Jahre

im Alter von 65 Jahren und älter

Deutsche mit Migrationshintergrund¹⁾

weiblich

Erwachsene

ledig

verheiratet

geschieden

verwitwet

3 744 Einwohner/km²

Lebensbaum im Vergleich mit der Gesamtstadt

männlich 49,7 % Anteil 50,3 % weiblich

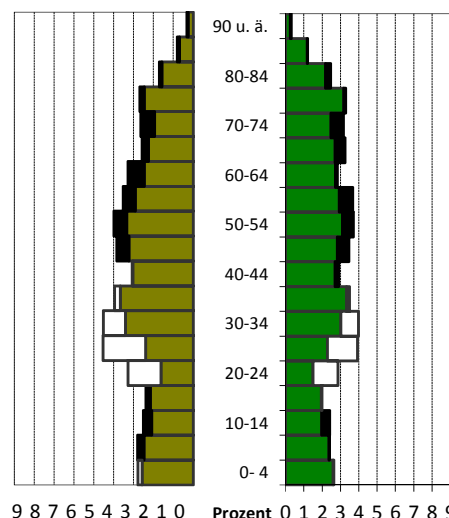
schwarz: im Stadtteil größerer Anteil
weiß: in Gesamtstadt größerer Anteil

Bevölkerungsbewegung

bezogen auf 1 000 Einwohner mit Hauptwohnung zum 31.12.2016

Geburten	9	55,8
allgemeine Fruchtbarkeit zum Halbjahr 2017		
Sterbefälle	10	
Geburtenüberschuss / -defizit	- 1	
Zuzüge von außerhalb	38	
Umzüge aus anderen Stadtteilen	50	
Fortzüge nach außerhalb	30	
Umzüge in andere Stadtteile	30	
Wanderungsgewinn/-verlust	28	
Umzüge im Stadtteil	34	

Bestandsänderung

zum Vorjahr	388	2,8 %
zum 31.12.1990	2 114	17,1 %

Haushalte

Haushalte	7 380	
mit 1 Person ²⁾	3 327	45,1 %
männlich		51,2 %
weiblich		48,8 %
mit Kindern unter 18 Jahren ²⁾	1 613	21,9 %
Alleinerziehende ³⁾	299	18,5 %

¹⁾ Anteil an den Einwohnern mit Hauptwohnung

²⁾ Anteil an allen Haushalten

³⁾ Anteil an Haushalten mit Kindern

Wohndauer

Einzug in die jetzige Wohnung

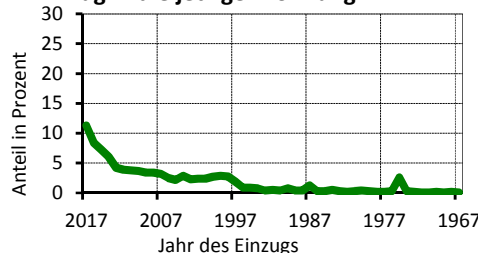
Mittelwert: 12,5 Jahre
Einzug 2015-2017 27,0 %

Haushalte nach der Personenzahl

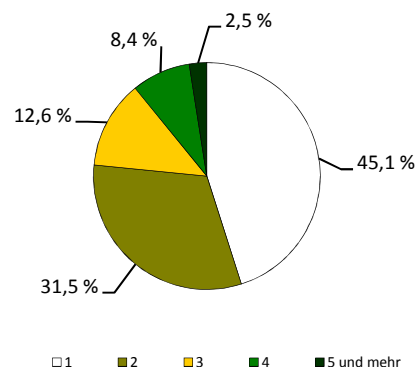

Sozialstruktur

Beschäftigte - Anteil weiblich	6 073	48,0 %
Arbeitslose - Anteil weiblich	288	39,6 %
erwerbsfähige Regelleistungsberechtigte ¹⁾	452	5,2 %
nicht erwerbsfähige Regelleistungsberechtigte ²⁾	133	5,8 %
Empfänger nach dem 3. Kapitel SGB XII	22	
Empfänger nach dem 4. Kapitel SGB XII	40	
Empfänger nach dem 7. Kapitel SGB XII	20	

Arbeitslosenanteil an den
Erwerbsfähigen in Prozent

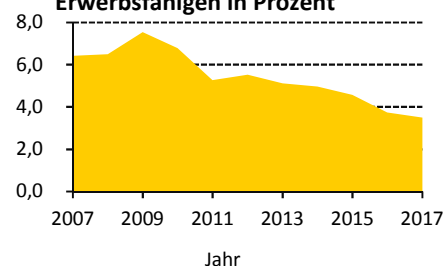

Ausgewählte Infrastruktureinrichtungen

Schulen (einschl. Außenstellen)

Grundschulen	3	24
Oberschulen	1	13
Gymnasien	1	27
Förderschulen	-	-
Berufsschulen/Berufsschulzentren	-	-

Anzahl	Klassen	Schüler		
		insgesamt	je Klasse	Mädchenanteil
3	24	535	22,3	49,3 %
1	13	335	25,8	46,9 %
1	27	849	25,1	51,5 %
-	-	-	x	x
-	-	-	x	x

Kindertagesstätten/Horteinrichtungen

Anzahl Einrichtungen	15	
betreute Kinder in Kindertagesstätten / Hortkinder	939 /	532

Kinder- und Jugendeinrichtungen	7	
Senioren- und Pflegeheime / Plätze	6 /	338
Unterkünfte (Hotels, Pensionen, etc.)	13	
Kino und Theater / Kulturzentren	- /	-
Museen / Bibliotheken	- /	1
Kirchen	4	
Hallenbäder / Freibäder	1 /	-
Sportanlagen / Sporthallen	8 /	6
Apotheken	4	
Ärzte / Zahnärzte	3 /	2

Schüler an Allgemeinbildenden
Schulen je 100 Einwohner

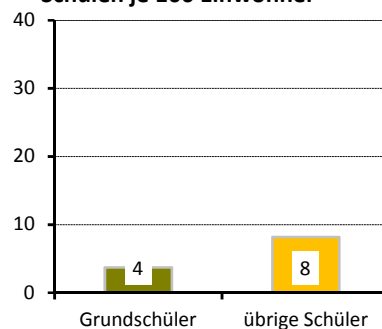

Gebäude und Wohnungen

Gebäude mit Wohnungen	2 057	
Eigenheime		65,6 %
große Wohngebäude		16,0 %
Wohnungen	7 636	
durchschnittliche Angebotsmiete	7,00 €/m²	
durchschnittliche Wohnfläche / Raumanzahl	74,6 m² /	3,0

Wohnungen nach Baujahr des
Gebäudes in Prozent

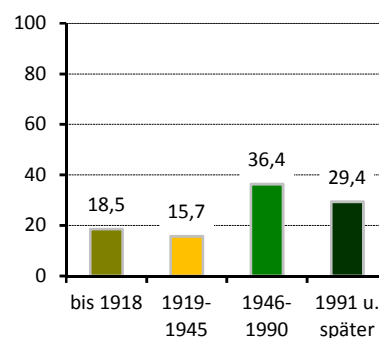

Bautätigkeit

	Genehmigungen	Fertigstellungen		
	2017	2015	2016	2017
Gebäude	48	51	90	87
Neubau von Eigenheimen	29	17	32	64
neugebaute Wohnungen	97	31	37	138
in Mehrfamilienhäusern	66	13	4	5
abgerissene Wohnungen		-	-	1
Wohnungen in umgebauten Gebäuden	24	170	455	68

¹⁾ nach dem SGB II - Anteil an Altersgruppe 15 bis 64 Jahre

²⁾ nach SGB II - Anteil darunter Regelleistungsberechtigte unter 15 Jahren an der Altersgruppe 0 bis 14 Jahre

Verkehr

zugelassene Kraftfahrzeuge	8 918	5 %
Anteil Krafträder		
Pkw insgesamt	7 467	
darunter nach Schadstoffgruppen		
rote Plakette	28	
gelbe Plakette	130	
grüne Plakette	7 218	
Privat-Pkw je 1 000 Haushalte	810	
Bevölkerungsanteil mit guter ÖPNV-Erreichbarkeit	96 %	

Betriebe

insgesamt	763	
in den Branchen		
Verarbeitendes Gewerbe	75	9,8 %
Baugewerbe	74	9,7 %
Einzelhandel	50	6,6 %
Kfz-Handel	12	1,6 %
Gastgewerbe	28	3,7 %
freiberufl., wissenschaftl., techn. Dienstleistungen	151	19,8 %
Information und Kommunikation	36	4,7 %
Finanz- und Versicherungsdienstleistungen	20	2,6 %
Grundstücks- und Wohnungswesen	21	2,8 %
davon mit		
0 - 9 Beschäftigten	599	
10 - 24 Beschäftigten	67	
25 - 49 Beschäftigten	34	
50 - 99 Beschäftigten	31	
100 und mehr Beschäftigten	32	

Wahlen

Wahl zum ...	Bundestag am 24.09.2017	Landtag am 31.08.2014
Wahlbeteiligung	81,7 %	60,6 %
Stimmenanteile		
CDU	25,8 %	38,4 %
DIE LINKE	16,2 %	18,5 %
SPD	9,2 %	13,0 %
GRÜNE	7,0 %	8,3 %
FDP	10,8 %	4,3 %
AfD	24,6 %	9,0 %
Sonstige	6,4 %	8,6 %

PKW nach Kraftstoff-/Energiequelle

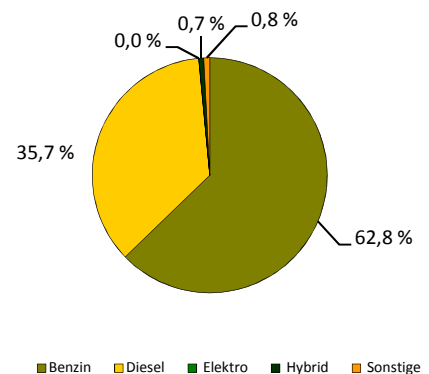

Betriebe je 1 000 Einwohner

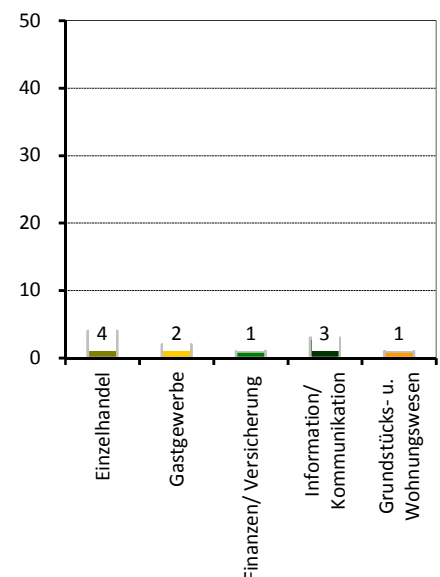

Stadtrat am 25.05.2014

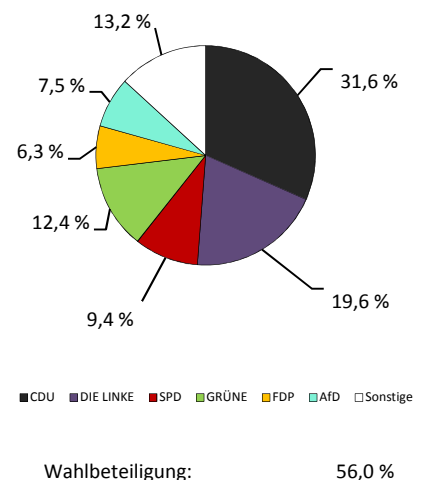

Stadtteil 32 - Hellerau/Wilschdorf

Flächennutzung

■ Gesamtfläche	in ha
■ Wohnbebauung	1 068
■ Sport- und Freizeitanlagen	206
■ Grün- und Freiflächen	9
■ Parkanlagen, Zoo, Botanischer Garten	81
■ Wald/Gehölz	-
■ Verkehrsflächen	130
	33

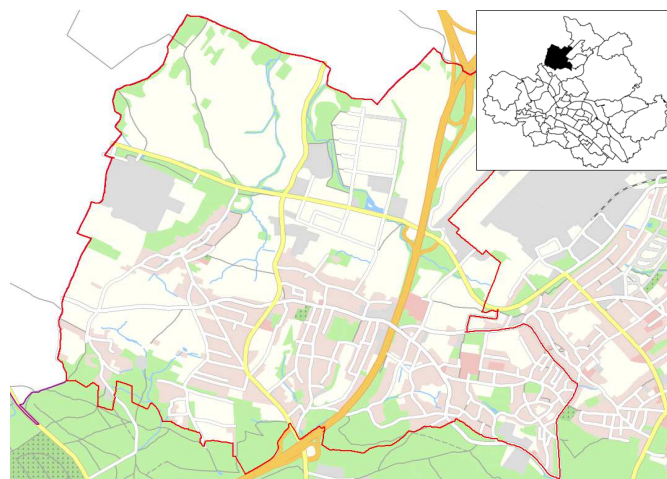

Quelle: Amt für Geodaten und Kataster 2016

Kennziffern

■ Einwohner mit Hauptwohnung	1990	2000	2010	2017	2020	2025
■ Durchschnittsalter	5 817	6 117	6 298	6 314	6 400	6 400
■ Ausländeranteil	.	42,7	45,0	46,5	46,4	46,8
■ Jugendquotient	.	0,9	1,0	1,3	x	x
■ Altenquotient	27	19	22	26	33	34
■ durchschnittliche Haushaltsgröße	29	25	37	41	44	49
■ Einpersonenhaushalte - Anteil an allen Haushalten	.	2,39	2,24	2,18	x	x
■ Beschäftigte - Anteil an Erwerbsfähigen in Prozent ¹⁾	.	27,8	30,1	32,6	x	x
■ Arbeitslose - Anteil an Erwerbsfähigen in Prozent	.	56,3	61,8	68,9	x	x
■ Wohnungsleerstand in Prozent	.	9,2	5,3	3,3	x	x
	.	11,6	7,8	7,7	x	x

Altersstruktur

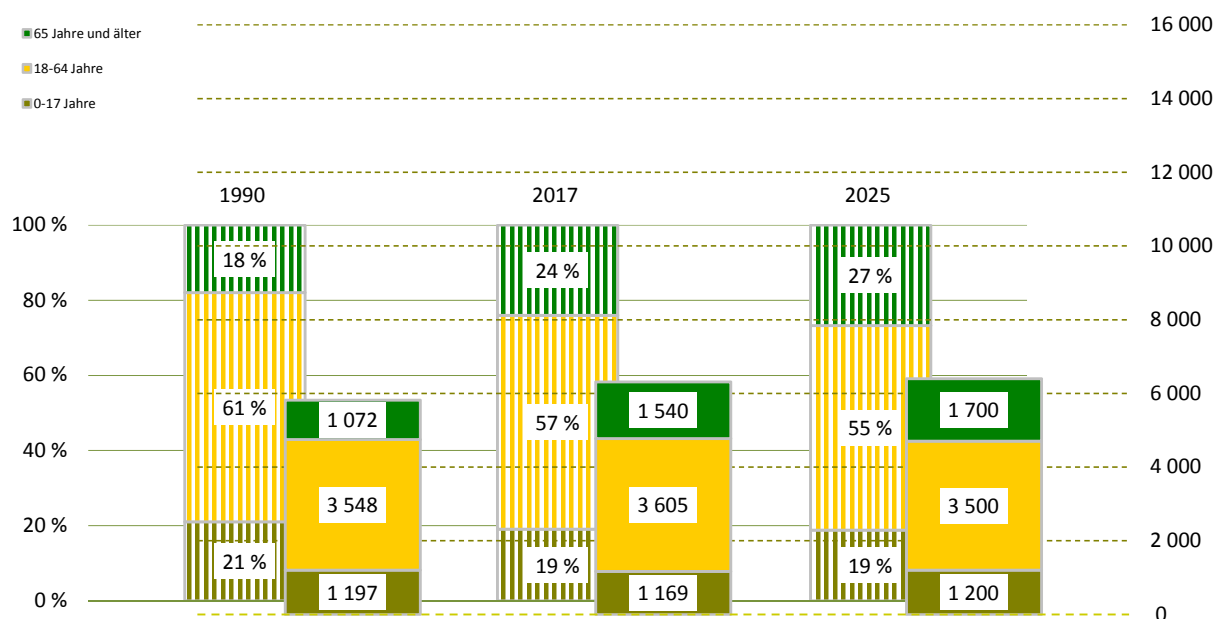

¹⁾ Daten von 2000 sind vom 30.06.

Bevölkerungsdichte

591 Einwohner/km²

Bevölkerungsbestand

Einwohner mit Hauptwohnung

6 314

mit einer Religionszugehörigkeit
evangelisch¹⁾

1 401

18,1 %

römisch-katholisch¹⁾

4,1 %

Ausländer - Anteil weiblich

84

45,2 %

im Alter von 0 bis 17 Jahre

13,1 %

im Alter von 18 bis 64 Jahre

83,3 %

im Alter von 65 Jahren und älter

3,6 %

Deutsche mit Migrationshintergrund¹⁾

120

1,9 %

weiblich

53,3 %

Erwachsene

5 145

ledig

24,0 %

verheiratet

61,1 %

geschieden

7,5 %

verwitwet

7,4 %

Bevölkerungsbewegung

bezogen auf 1 000 Einwohner mit Hauptwohnung zum 31.12.2016

Geburten

6

allgemeine Fruchtbarkeit zum Halbjahr 2017

43,0

Sterbefälle

6

Geburtenüberschuss / -defizit

0

Zuzüge von außerhalb

19

Umzüge aus anderen Stadtteilen

30

Fortzüge nach außerhalb

20

Umzüge in andere Stadtteile

27

Wanderungsgewinn/-verlust

2

Umzüge im Stadtteil

8

Bestandsänderung

zum Vorjahr

9

0,1 %

zum 31.12.1990

497

8,5 %

Haushalte

Haushalte

2 916

mit 1 Person²⁾

950

32,6 %

männlich

50,8 %

weiblich

49,2 %

mit Kindern unter 18 Jahren²⁾

727

24,9 %

Alleinerziehende³⁾

106

14,6 %

¹⁾ Anteil an den Einwohnern mit Hauptwohnung

²⁾ Anteil an allen Haushalten

³⁾ Anteil an Haushalten mit Kindern

Lebensbaum im Vergleich mit der Gesamtstadt

männlich 49,9 % Anteil 50,1 % weiblich

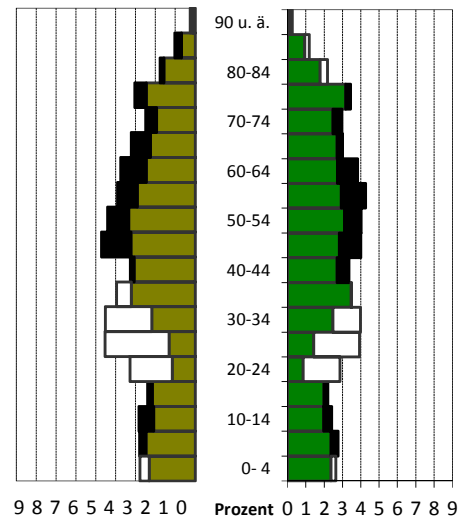

Prozent 0 1 2 3 4 5 6 7 8 9

schwarz: im Stadtteil größerer Anteil
weiß: in Gesamtstadt größerer Anteil

Wohndauer

Einzug in die jetzige Wohnung

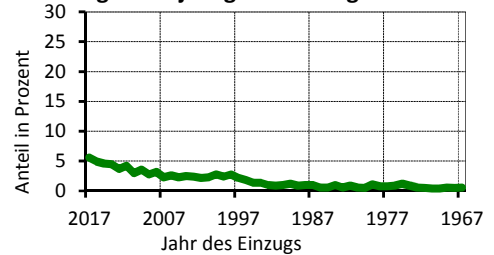
Mittelwert: 19,1 Jahre
Einzug 2015-2017: 15,0 %

Haushalte nach der Personenzahl

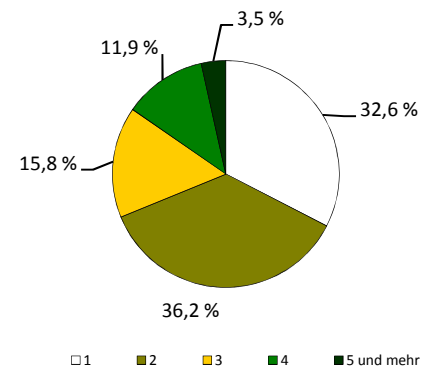

Sozialstruktur

Beschäftigte - Anteil weiblich	2 483	51,3 %
Arbeitslose - Anteil weiblich	118	44,9 %
erwerbsfähige Regelleistungsberechtigte ¹⁾	116	3,1 %
nicht erwerbsfähige Regelleistungsberechtigte ²⁾	29	2,7 %
Empfänger nach dem 3. Kapitel SGB XII	3	
Empfänger nach dem 4. Kapitel SGB XII	11	
Empfänger nach dem 7. Kapitel SGB XII	-	

Arbeitslosenanteil an den Erwerbsfähigen in Prozent

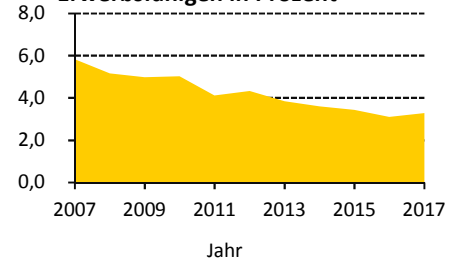

Ausgewählte Infrastruktureinrichtungen

Schulen (einschl. Außenstellen)

Grundschulen	2	16
Oberschulen	-	-
Gymnasien	-	-
Förderschulen	-	-
Berufsschulen/Berufsschulzentren	-	-

Anzahl	Klassen	Schüler		
		insgesamt	je Klasse	Mädchenanteil
2	16	362	22,6	47,5 %
-	-	-	x	x
-	-	-	x	x
-	-	-	x	x
-	-	-	x	x

Kindertagesstätten/Horteinrichtungen

Anzahl Einrichtungen	6	
betreute Kinder in Kindertagesstätten / Hortkinder	288 /	358

Kinder- und Jugendeinrichtungen	2	
Senioren- und Pflegeheime / Plätze	- /	-
Unterkünfte (Hotels, Pensionen, etc.)	11	
Kino und Theater / Kulturzentren	1 /	1
Museen / Bibliotheken	- /	1
Kirchen	3	
Hallenbäder / Freibäder	- /	-
Sportanlagen / Sporthallen	5 /	3
Apotheken	1	
Ärzte / Zahnärzte	- /	1

Schüler an Allgemeinbildenden Schulen je 100 Einwohner

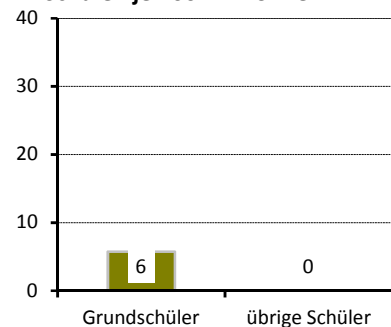

Gebäude und Wohnungen

Gebäude mit Wohnungen	2 112	
Eigenheime		91,9 %
große Wohngebäude		0,9 %
Wohnungen	3 058	
durchschnittliche Angebotsmiete	7,14 €/m²	
durchschnittliche Wohnfläche / Raumanzahl	85,8 m² /	3,6

Wohnungen nach Baujahr des Gebäudes in Prozent

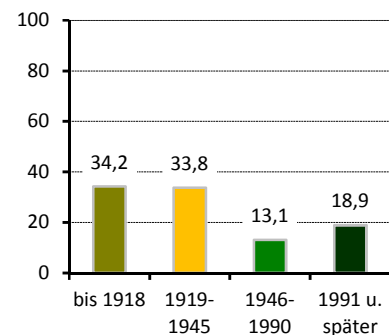

Bautätigkeit

	Genehmigungen	Fertigstellungen		
	2017	2015	2016	2017
Gebäude	24	10	31	24
Neubau von Eigenheimen	8	3	16	8
neugebaute Wohnungen	8	3	16	8
in Mehrfamilienhäusern	-	-	-	-
abgerissene Wohnungen	-	-	-	3
Wohnungen in umgebauten Gebäuden	13	8	16	15

¹⁾ nach dem SGB II - Anteil an Altersgruppe 15 bis 64 Jahre

²⁾ nach SGB II - Anteil darunter Regelleistungsberechtigte unter 15 Jahren an der Altersgruppe 0 bis 14 Jahre

Verkehr

zugelassene Kraftfahrzeuge	4 324	8 %
Anteil Krafträder		
Pkw insgesamt	3 554	
darunter nach Schadstoffgruppen		
rote Plakette	17	
gelbe Plakette	93	
grüne Plakette	3 359	
Privat-Pkw je 1 000 Haushalte	1 085	
Bevölkerungsanteil mit guter ÖPNV-Erreichbarkeit		84 %

Betriebe

insgesamt	366	
in den Branchen		
Verarbeitendes Gewerbe	33	9,0 %
Baugewerbe	56	15,3 %
Einzelhandel	32	8,7 %
Kfz-Handel	12	3,3 %
Gastgewerbe	13	3,6 %
freiberufl., wissenschaftl., techn. Dienstleistungen	66	18,0 %
Information und Kommunikation	10	2,7 %
Finanz- und Versicherungsdienstleistungen	2	0,5 %
Grundstücks- und Wohnungswesen	14	3,8 %
davon mit		
0 - 9 Beschäftigten	327	
10 - 24 Beschäftigten	23	
25 - 49 Beschäftigten	7	
50 - 99 Beschäftigten	3	
100 und mehr Beschäftigten	6	

Wahlen

Wahl zum ...	Bundestag am 24.09.2017	Landtag am 31.08.2014
Wahlbeteiligung	85,1 %	64,8 %
Stimmenanteile		
CDU	27,3 %	40,5 %
DIE LINKE	13,5 %	16,0 %
SPD	8,4 %	12,5 %
GRÜNE	7,2 %	8,7 %
FDP	10,6 %	4,5 %
AfD	27,7 %	10,2 %
Sonstige	5,2 %	7,6 %

PKW nach Kraftstoff-/Energiequelle

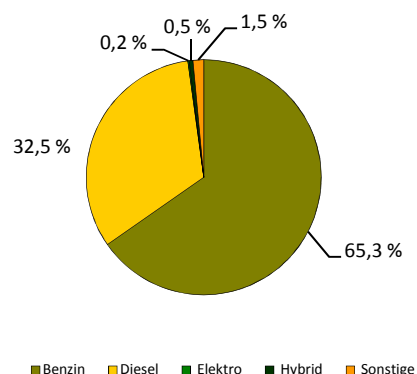

Betriebe je 1 000 Einwohner

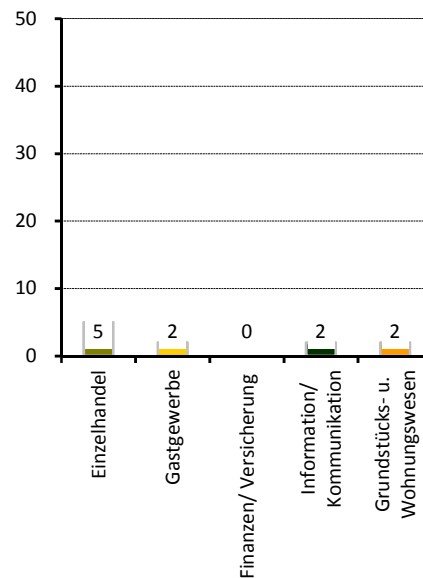

Stadtrat am 25.05.2014

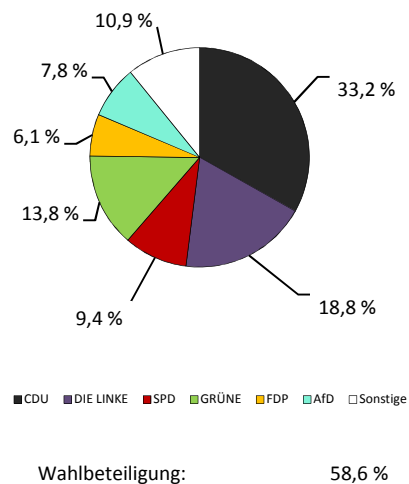

Stadtteil 35 - Weixdorf

Flächennutzung

■ Gesamtfläche	in ha	1 557
■ Wohnbebauung	192	
■ Sport- und Freizeitanlagen	21	
■ Grün- und Freiflächen	21	
■ Parkanlagen, Zoo, Botanischer Garten	-	
■ Wald/Gehölz	205	
■ Verkehrsflächen	16	

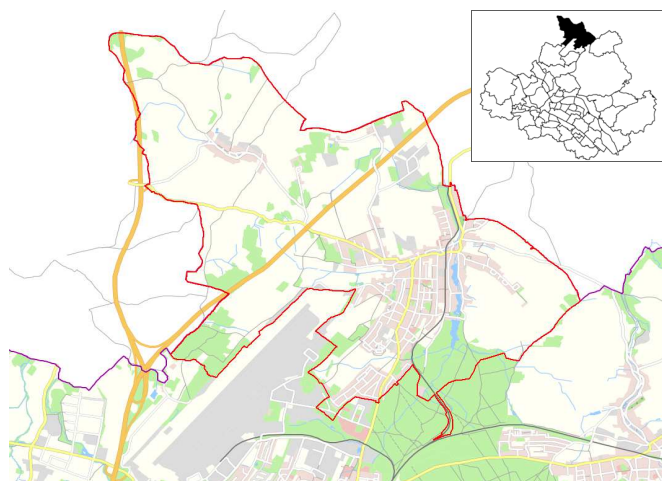

Quelle: Amt für Geodaten und Kataster 2016

Kennziffern

	1990	2000	2010	2017	2020	2025
■ Einwohner mit Hauptwohnung	4 441	5 932	5 891	5 987	6 000	6 000
■ Durchschnittsalter	.	40,3	44,8	46,0	46,1	46,8
■ Ausländeranteil	.	0,8	0,9	1,5	x	x
■ Jugendquotient	27	22	21	27	34	33
■ Altenquotient	27	21	32	36	40	45
■ durchschnittliche Haushaltsgröße	.	2,56	2,35	2,29	x	x
■ Einpersonenhaushalte - Anteil an allen Haushalten	.	23,0	24,3	26,7	x	x
■ Beschäftigte - Anteil an Erwerbsfähigen in Prozent ¹⁾	.	54,3	64,2	73,6	x	x
■ Arbeitslose - Anteil an Erwerbsfähigen in Prozent	.	8,5	5,3	2,3	x	x
■ Wohnungsleerstand in Prozent	.	8,7	5,8	6,1	x	x

Altersstruktur

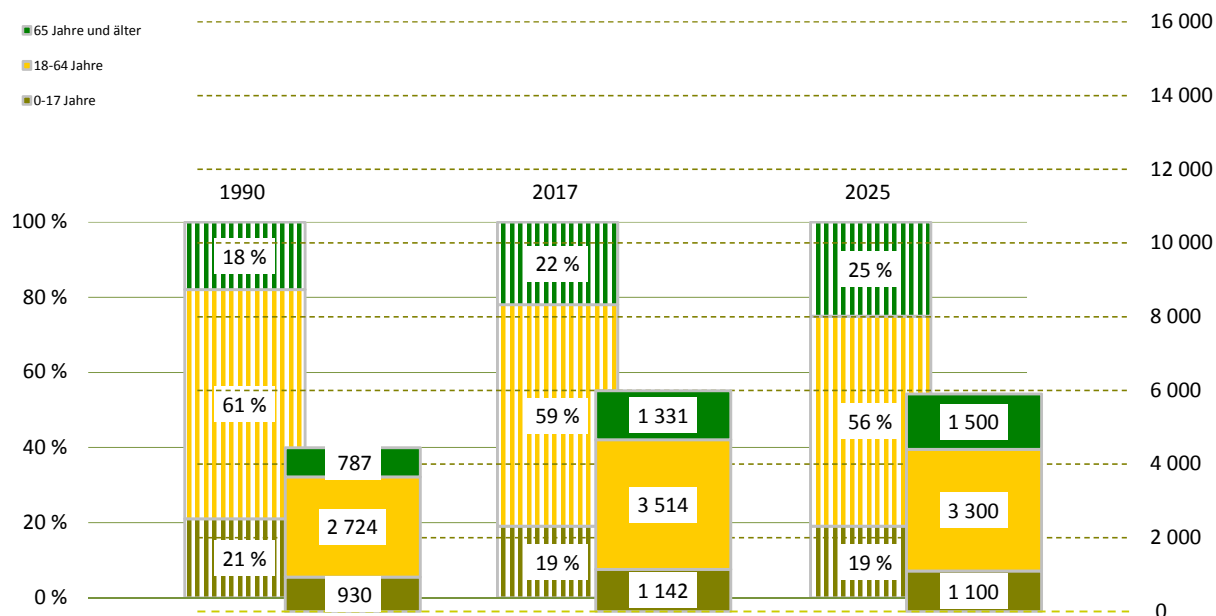

¹⁾ Daten von 2000 sind vom 30.06.

Bevölkerungsdichte

 385 Einwohner/km²

Bevölkerungsbestand

Einwohner mit Hauptwohnung

5 987

 mit einer Religionszugehörigkeit
 evangelisch¹⁾

1 141

16,2 %

 römisch-katholisch¹⁾

2,8 %

Ausländer - Anteil weiblich

87

51,7 %

im Alter von 0 bis 17 Jahre

9,2 %

im Alter von 18 bis 64 Jahre

83,9 %

im Alter von 65 Jahren und älter

6,9 %

 Deutsche mit Migrationshintergrund¹⁾

126

2,1 %

weiblich

47,6 %

Erwachsene

4 845

ledig

20,3 %

verheiratet

65,8 %

geschieden

6,3 %

verwitwet

7,6 %

Bevölkerungsbewegung

bezogen auf 1 000 Einwohner mit Hauptwohnung zum 31.12.2016

Geburten

7

allgemeine Fruchtbarkeit zum Halbjahr 2017

55,0

Sterbefälle

8

Geburtenüberschuss / -defizit

- 1

Zuzüge von außerhalb

17

Umzüge aus anderen Stadtteilen

25

Fortzüge nach außerhalb

22

Umzüge in andere Stadtteile

25

Wanderungsgewinn/-verlust

- 5

Umzüge im Stadtteil

10

Bestandsänderung

zum Vorjahr

- 39

-0,6 %

zum 31.12.1990

1 546

34,8 %

Haushalte

Haushalte

2 628

 mit 1 Person²⁾

702

26,7 %

männlich

49,7 %

weiblich

50,3 %

 mit Kindern unter 18 Jahren²⁾

666

25,3 %

 Alleinerziehende³⁾

75

11,3 %

¹⁾ Anteil an den Einwohnern mit Hauptwohnung

²⁾ Anteil an allen Haushalten

³⁾ Anteil an Haushalten mit Kindern

Lebensbaum im Vergleich mit der Gesamtstadt

männlich 49,9 % Anteil 50,1 % weiblich

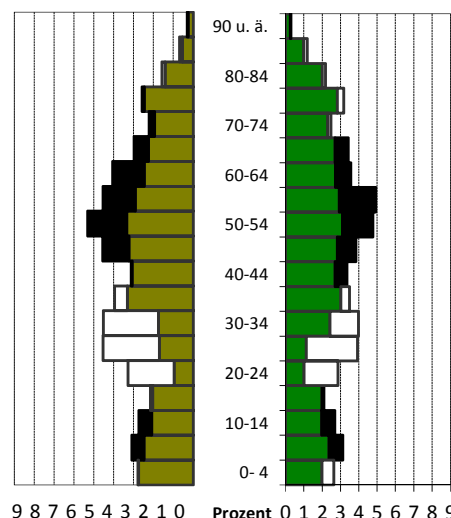
 schwarz: im Stadtteil größerer Anteil
 weiß: in Gesamtstadt größerer Anteil

Wohndauer

Einzug in die jetzige Wohnung

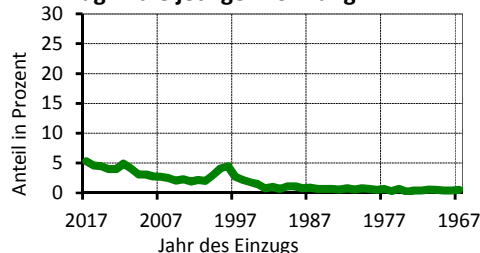

Mittelwert: 18,1 Jahre

Einzug 2015-2017 14,4 %

Haushalte nach der Personenzahl

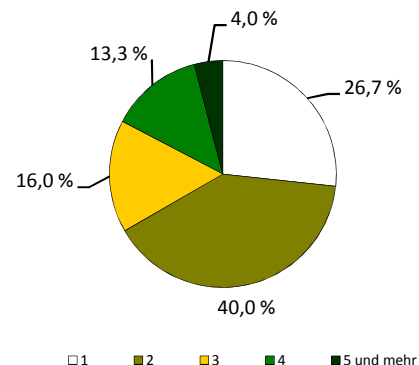

Sozialstruktur

Beschäftigte - Anteil weiblich	2 586	50,7 %
Arbeitslose - Anteil weiblich	82	36,6 %
erwerbsfähige Regelleistungsberechtigte ¹⁾	82	2,2 %
nicht erwerbsfähige Regelleistungsberechtigte ²⁾	18	1,7 %
Empfänger nach dem 3. Kapitel SGB XII	.	
Empfänger nach dem 4. Kapitel SGB XII	11	
Empfänger nach dem 7. Kapitel SGB XII	3	

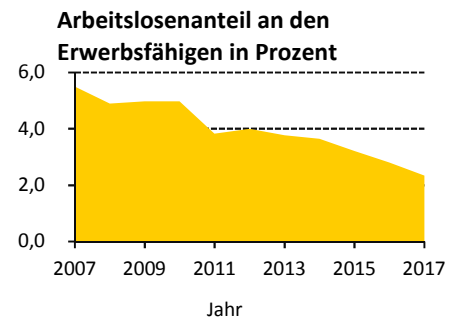

Ausgewählte Infrastruktureinrichtungen

Schulen (einschl. Außenstellen)

Grundschulen	1	13
Oberschulen	1	14
Gymnasien	-	-
Förderschulen	-	-
Berufsschulen/Berufsschulzentren	-	-

Anzahl	Klassen	Schüler		
		insgesamt	je Klasse	Mädchenanteil
1	13	304	23,4	53,3 %
1	14	362	25,9	48,3 %
-	-	-	x	x
-	-	-	x	x
-	-	-	x	x

Kindertagesstätten/Horteinrichtungen

Anzahl Einrichtungen	4	
betreute Kinder in Kindertagesstätten / Hortkinder	282 /	254

Kinder- und Jugendeinrichtungen	5	
Senioren- und Pflegeheime / Plätze	- /	-
Unterkünfte (Hotels, Pensionen, etc.)	12	
Kino und Theater / Kulturzentren	- /	-
Museen / Bibliotheken	- /	1
Kirchen	1	
Hallenbäder / Freibäder	- /	1
Sportanlagen / Sporthallen	6 /	5
Apotheken	1	
Ärzte / Zahnärzte	3 /	5

Schüler an Allgemeinbildenden Schulen je 100 Einwohner

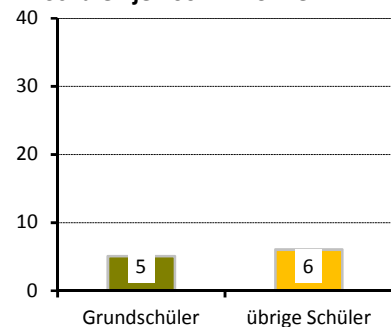

Gebäude und Wohnungen

Gebäude mit Wohnungen	1 985	
Eigenheime		92,7 %
große Wohngebäude		0,7 %
Wohnungen	2 816	
durchschnittliche Angebotsmiete	7,00 €/m²	
durchschnittliche Wohnfläche / Raumanzahl	90,2 m² /	3,8

Wohnungen nach Baujahr des Gebäudes in Prozent

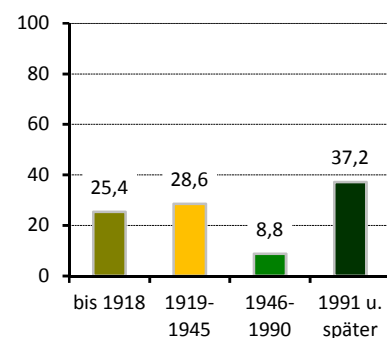

Bautätigkeit

	Genehmigungen	Fertigstellungen		
	2017	2015	2016	2017
Gebäude	26	24	22	17
Neubau von Eigenheimen	15	15	13	8
neugebaute Wohnungen	15	16	13	11
in Mehrfamilienhäusern	-	-	-	3
abgerissene Wohnungen		2	1	-
Wohnungen in umgebauten Gebäuden	63	11	16	11

¹⁾ nach dem SGB II - Anteil an Altersgruppe 15 bis 64 Jahre

²⁾ nach SGB II - Anteil darunter Regelleistungsberechtigte unter 15 Jahren an der Altersgruppe 0 bis 14 Jahre

Verkehr

zugelassene Kraftfahrzeuge	4 085	
Anteil Krafträder		9 %
Pkw insgesamt	3 312	
darunter nach Schadstoffgruppen		
rote Plakette	18	
gelbe Plakette	80	
grüne Plakette	3 152	
Privat-Pkw je 1 000 Haushalte	1 158	
Bevölkerungsanteil mit guter ÖPNV-Erreichbarkeit		83 %

Betriebe

insgesamt	285	
in den Branchen		
Verarbeitendes Gewerbe	29	10,2 %
Baugewerbe	56	19,6 %
Einzelhandel	32	11,2 %
Kfz-Handel	15	5,3 %
Gastgewerbe	12	4,2 %
freiberufl., wissenschaftl., techn. Dienstleistungen	47	16,5 %
Information und Kommunikation	5	1,8 %
Finanz- und Versicherungsdienstleistungen	6	2,1 %
Grundstücks- und Wohnungswesen	2	0,7 %
davon mit		
0 - 9 Beschäftigten	254	
10 - 24 Beschäftigten	20	
25 - 49 Beschäftigten	7	
50 - 99 Beschäftigten	3	
100 und mehr Beschäftigten	1	

Wahlen

Wahl zum ...	Bundestag am 24.09.2017	Landtag am 31.08.2014
Wahlbeteiligung	84,1 %	63,5 %
Stimmenanteile		
CDU	27,9 %	43,5 %
DIE LINKE	12,6 %	14,1 %
SPD	8,1 %	11,7 %
GRÜNE	6,0 %	6,9 %
FDP	11,6 %	5,3 %
AfD	28,4 %	8,6 %
Sonstige	5,5 %	9,8 %

PKW nach Kraftstoff-/Energiequelle

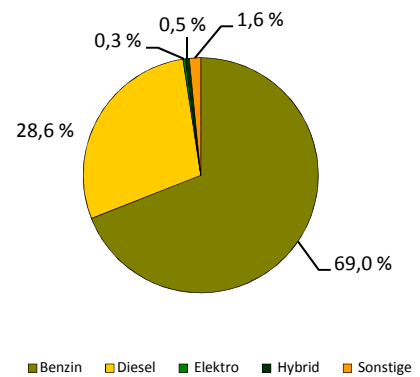

Betriebe je 1 000 Einwohner

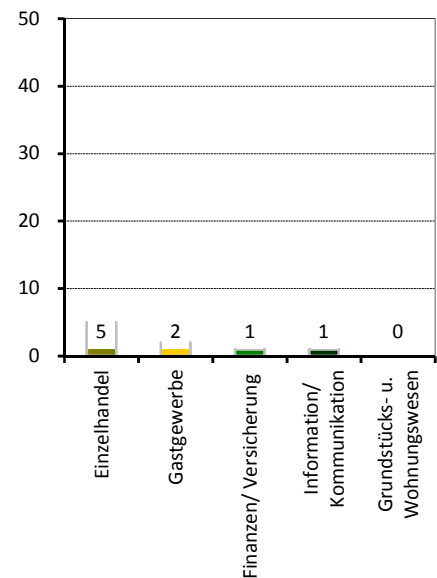

Stadtrat am 25.05.2014

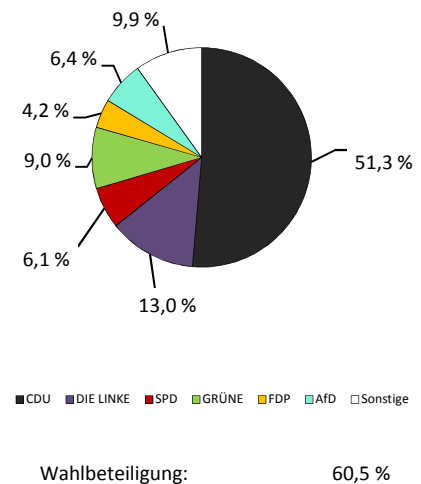

Stadtteil 36 - Langebrück/Schönborn

Flächennutzung

■ Gesamtfläche	in ha	1 214
■ Wohnbebauung	124	
■ Sport- und Freizeitanlagen	8	
■ Grün- und Freiflächen	19	
■ Parkanlagen, Zoo, Botanischer Garten	-	
■ Wald/Gehölz	148	
■ Verkehrsflächen	0	



Quelle: Amt für Geodaten und Kataster 2016

Kennziffern

■ Einwohner mit Hauptwohnung	
■ Durchschnittsalter	
■ Ausländeranteil	
■ Jugendquotient	
■ Altenquotient	
■ durchschnittliche Haushaltsgröße	
■ Einpersonenhaushalte - Anteil an allen Haushalten	
■ Beschäftigte - Anteil an Erwerbsfähigen in Prozent ¹⁾	
■ Arbeitslose - Anteil an Erwerbsfähigen in Prozent	
■ Wohnungsleerstand in Prozent	

	1990	2000	2010	2017	2020	2025
Einwohner mit Hauptwohnung	3 383	4 204	4 145	4 417	4 500	4 600
Durchschnittsalter	.	42,1	44,8	45,1	45,3	45,7
Ausländeranteil	.	1,1	1,4	2,4	x	x
Jugendquotient	26	22	26	30	36	36
Altenquotient	31	26	38	39	44	44
durchschnittliche Haushaltsgröße	.	2,51	2,32	2,33	x	x
Einpersonenhaushalte - Anteil an allen Haushalten	.	24,3	28,3	28,1	x	x
Beschäftigte - Anteil an Erwerbsfähigen in Prozent ¹⁾	.	51,6	61,7	56,5	x	x
Arbeitslose - Anteil an Erwerbsfähigen in Prozent	.	8,4	4,7	2,2	x	x
Wohnungsleerstand in Prozent	.	10,4	9,1	8,0	x	x

Altersstruktur

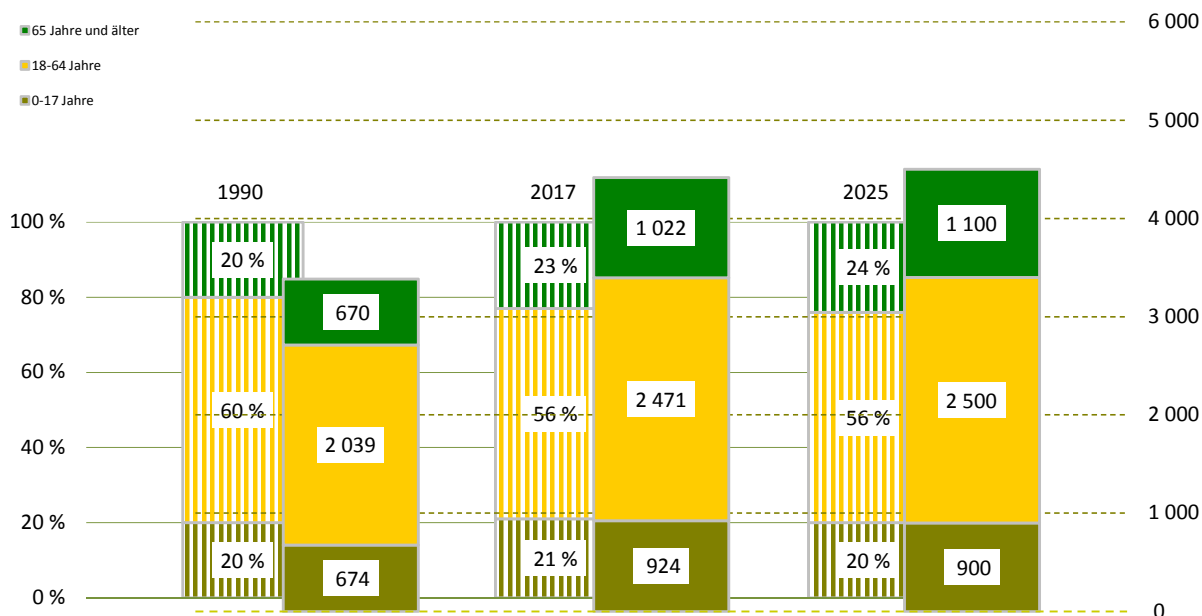

¹⁾ Daten von 2000 sind vom 30.06.

Bevölkerungsdichte

364 Einwohner/km²

Bevölkerungsbestand

Einwohner mit Hauptwohnung

4 417

mit einer Religionszugehörigkeit
evangelisch¹⁾

1 208

23,6 %

römisch-katholisch¹⁾

3,7 %

Ausländer - Anteil weiblich

105

48,6 %

im Alter von 0 bis 17 Jahre

14,3 %

im Alter von 18 bis 64 Jahre

79,0 %

im Alter von 65 Jahren und älter

6,7 %

Deutsche mit Migrationshintergrund¹⁾

154

3,5 %

weiblich

55,8 %

Erwachsene

3 493

ledig

22,2 %

verheiratet

63,6 %

geschieden

6,3 %

verwitwet

7,9 %

Bevölkerungsbewegung

bezogen auf 1 000 Einwohner mit Hauptwohnung zum 31.12.2016

Geburten

11

allgemeine Fruchtbarkeit zum Halbjahr 2017

78,1

Sterbefälle

12

Geburtenüberschuss / -defizit

- 1

Zuzüge von außerhalb

22

Umzüge aus anderen Stadtteilen

32

Fortzüge nach außerhalb

30

Umzüge in andere Stadtteile

22

Wanderungsgewinn/-verlust

2

Umzüge im Stadtteil

15

Bestandsänderung

zum Vorjahr

9

0,2 %

zum 31.12.1990

1 034

30,6 %

Haushalte

Haushalte

1 883

mit 1 Person²⁾

530

28,1 %

männlich

50,9 %

weiblich

49,1 %

mit Kindern unter 18 Jahren²⁾

540

28,7 %

Alleinerziehende³⁾

70

13,0 %

¹⁾ Anteil an den Einwohnern mit Hauptwohnung

²⁾ Anteil an allen Haushalten

³⁾ Anteil an Haushalten mit Kindern

Lebensbaum im Vergleich mit der Gesamtstadt

männlich 48,9 % Anteil 51,1 % weiblich

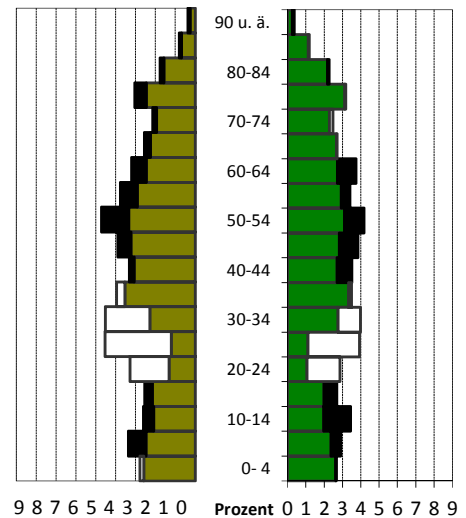

schwarz: im Stadtteil größerer Anteil
weiß: in Gesamtstadt größerer Anteil

Wohndauer

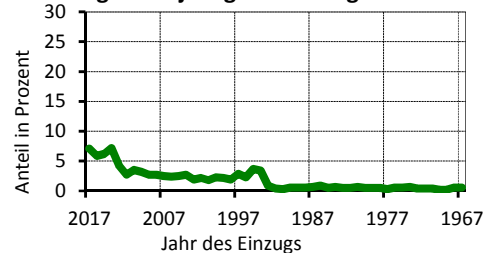
Einzug in die jetzige Wohnung

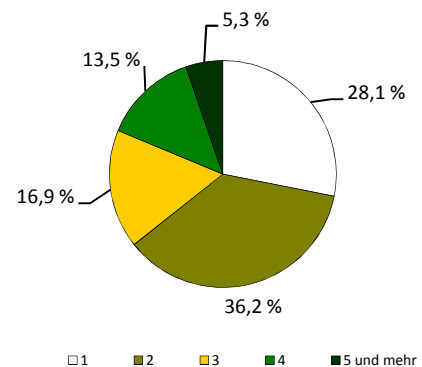

Mittelwert: 16,6 Jahre
Einzug 2015-2017 19,2 %

Haushalte nach der Personenzahl

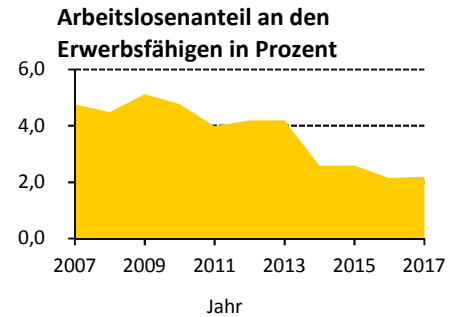

Sozialstruktur

Beschäftigte - Anteil weiblich	1 396	51,1 %
Arbeitslose - Anteil weiblich	54	42,6 %
erwerbsfähige Regelleistungsberechtigte ¹⁾	46	1,8 %
nicht erwerbsfähige Regelleistungsberechtigte ²⁾	18	2,2 %
Empfänger nach dem 3. Kapitel SGB XII	.	
Empfänger nach dem 4. Kapitel SGB XII	6	
Empfänger nach dem 7. Kapitel SGB XII	8	



Ausgewählte Infrastruktureinrichtungen

Schulen (einschl. Außenstellen)

Grundschulen
Oberschulen
Gymnasien
Förderschulen
Berufsschulen/Berufsschulzentren

Anzahl	Klassen	Schüler		
		insgesamt	je Klasse	Mädchenanteil
1	10	206	20,6	45,6 %
-	-	-	x	x
-	-	-	x	x
-	-	-	x	x
-	-	-	x	x

Kindertagesstätten/Horteinrichtungen

Anzahl Einrichtungen	5	
betreute Kinder in Kindertagesstätten / Hortkinder	170 /	190

Kinder- und Jugendeinrichtungen	1	
Senioren- und Pflegeheime / Plätze	1 /	62
Unterkünfte (Hotels, Pensionen, etc.)	2	
Kino und Theater / Kulturzentren	- /	-
Museen / Bibliotheken	- /	2
Kirchen	2	
Hallenbäder / Freibäder	- /	1
Sportanlagen / Sporthallen	4 /	2
Apotheken	1	
Ärzte / Zahnärzte	5 /	2

Schüler an Allgemeinbildenden Schulen je 100 Einwohner

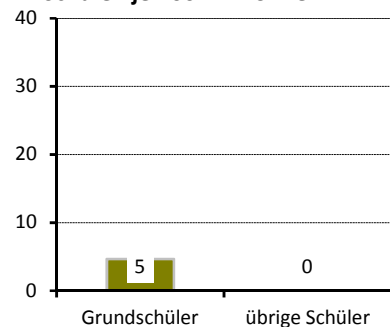

Wohnungen nach Baujahr des Gebäudes in Prozent

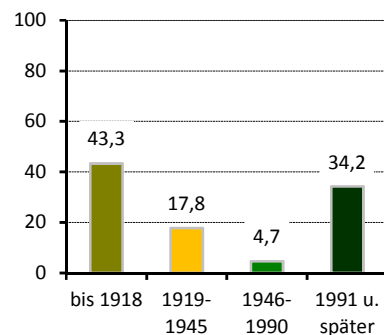

Gebäude und Wohnungen

Gebäude mit Wohnungen	1 207	
Eigenheime		85,8 %
große Wohngebäude		1,7 %
Wohnungen	2 015	
durchschnittliche Angebotsmiete	6,84 €/m²	
durchschnittliche Wohnfläche / Raumanzahl	92,3 m² /	3,8

Bautätigkeit

	Genehmigungen	Fertigstellungen		
	2017	2015	2016	2017
Gebäude	13	24	16	9
Neubau von Eigenheimen	6	19	10	2
neugebaute Wohnungen	16	21	16	2
in Mehrfamilienhäusern	9	-	-	-
abgerissene Wohnungen		1	2	-
Wohnungen in umgebauten Gebäuden	7	9	9	14

¹⁾ nach dem SGB II - Anteil an Altersgruppe 15 bis 64 Jahre

²⁾ nach SGB II - Anteil darunter Regelleistungsberechtigte unter 15 Jahren an der Altersgruppe 0 bis 14 Jahre

Verkehr

zugelassene Kraftfahrzeuge	2 724	8 %
Anteil Krafträder		
Pkw insgesamt	2 303	
darunter nach Schadstoffgruppen		
rote Plakette	12	
gelbe Plakette	67	
grüne Plakette	2 194	
Privat-Pkw je 1 000 Haushalte	1 157	
Bevölkerungsanteil mit guter ÖPNV-Erreichbarkeit	75 %	

Betriebe

insgesamt	176	
in den Branchen		
Verarbeitendes Gewerbe	18	10,2 %
Baugewerbe	24	13,6 %
Einzelhandel	12	6,8 %
Kfz-Handel	7	4,0 %
Gastgewerbe	3	1,7 %
freiberufl., wissenschaftl., techn. Dienstleistungen	39	22,2 %
Information und Kommunikation	6	3,4 %
Finanz- und Versicherungsdienstleistungen	6	3,4 %
Grundstücks- und Wohnungswesen	4	2,3 %
davon mit		
0 - 9 Beschäftigten	163	
10 - 24 Beschäftigten	7	
25 - 49 Beschäftigten	5	
50 - 99 Beschäftigten	1	
100 und mehr Beschäftigten	-	

Wahlen

Wahl zum ...	Bundestag am 24.09.2017	Landtag am 31.08.2014
Wahlbeteiligung	86,4 %	68,8 %
Stimmenanteile		
CDU	26,4 %	39,6 %
DIE LINKE	13,2 %	14,2 %
SPD	9,8 %	11,7 %
GRÜNE	8,1 %	10,8 %
FDP	12,1 %	5,8 %
AfD	24,6 %	9,5 %
Sonstige	5,8 %	8,3 %

PKW nach Kraftstoff-/Energiequelle

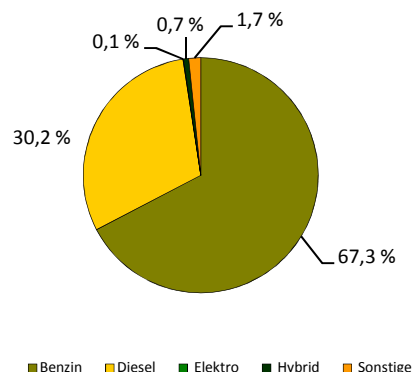

Betriebe je 1 000 Einwohner

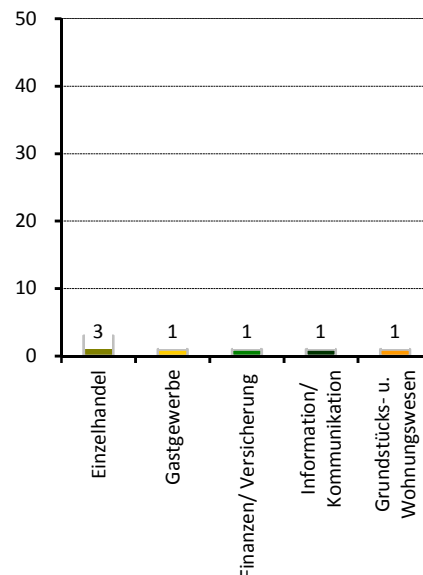

Stadtrat am 25.05.2014

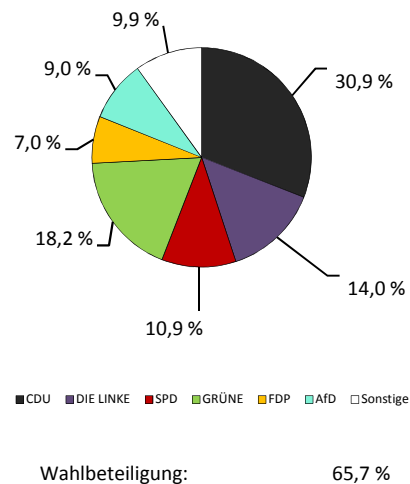

Stadtteil 41 - Loschwitz/Wachwitz

Flächennutzung

■ Gesamtfläche	in ha	463
■ Wohnbebauung		182
■ Sport- und Freizeitanlagen		8
■ Grün- und Freiflächen		26
■ Parkanlagen, Zoo, Botanischer Garten		19
■ Wald/Gehölz		114
■ Verkehrsflächen		1

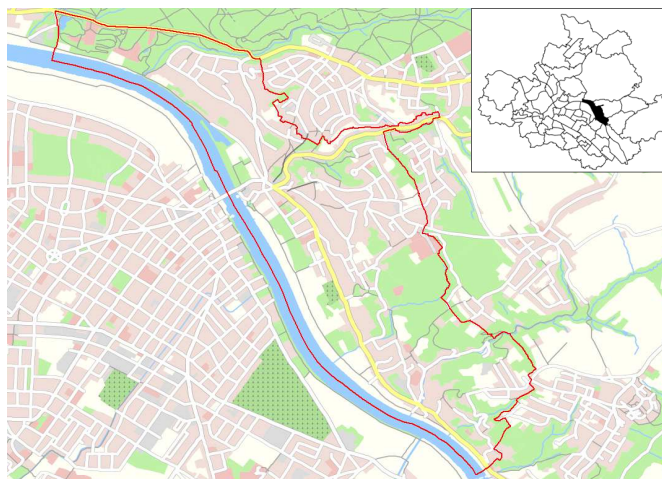

Quelle: Amt für Geodaten und Kataster 2016

Kennziffern

■ Einwohner mit Hauptwohnung	1990	2000	2010	2017	2020	2025
■ Durchschnittsalter	4 589	4 627	5 468	5 628	5 900	6 000
■ Ausländeranteil	.	43,0	43,7	45,5	45,1	45,2
■ Jugendquotient	.	1,7	2,3	3,0	x	x
■ Altenquotient	26	19	26	26	31	31
■ durchschnittliche Haushaltsgröße	28	25	36	38	40	40
■ Einpersonenhaushalte - Anteil an allen Haushalten	.	2,19	2,12	2,12	x	x
■ Beschäftigte - Anteil an Erwerbsfähigen in Prozent ¹⁾	.	35,3	36,8	36,3	x	x
■ Arbeitslose - Anteil an Erwerbsfähigen in Prozent	.	49,5	52,0	58,5	x	x
■ Wohnungsleerstand in Prozent	.	8,3	3,4	1,6	x	x
	.	22,0	15,0	10,8	x	x

Altersstruktur

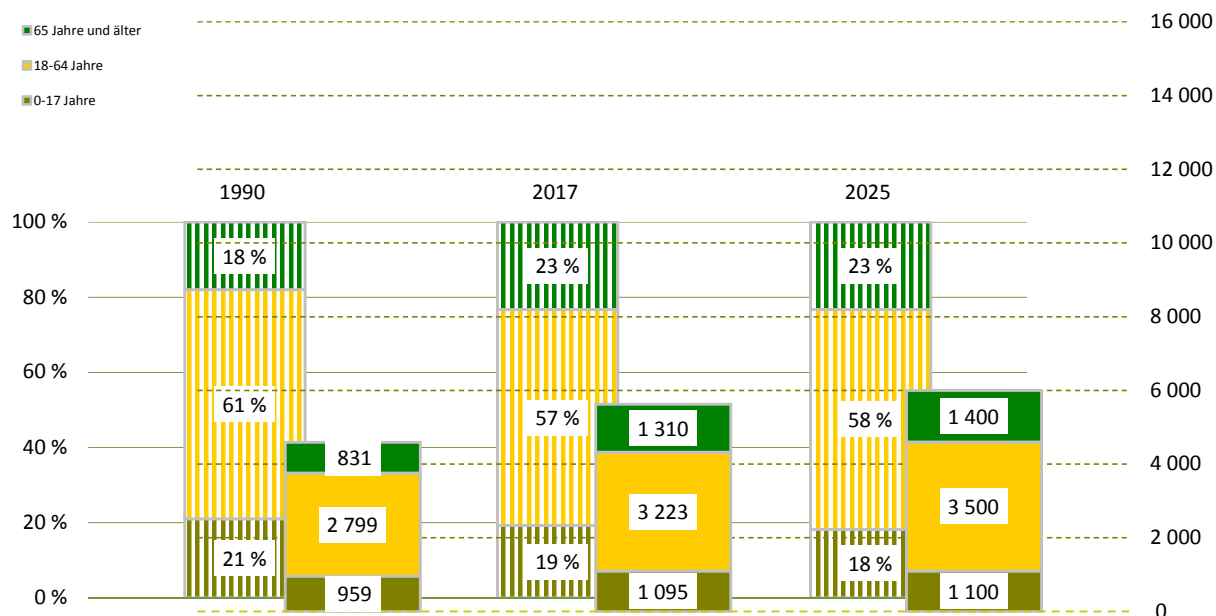

¹⁾ Daten von 2000 sind vom 30.06.

Bevölkerungsdichte1 216 Einwohner/km²**Bevölkerungsbestand**

Einwohner mit Hauptwohnung

5 628

mit einer Religionszugehörigkeit
evangelisch¹⁾

1 803

25,2 %

römisch-katholisch¹⁾

6,8 %

Ausländer - Anteil weiblich

171

53,8 %

im Alter von 0 bis 17 Jahre

12,3 %

im Alter von 18 bis 64 Jahre

81,3 %

im Alter von 65 Jahren und älter

6,4 %

Deutsche mit Migrationshintergrund¹⁾

176

3,1 %

weiblich

59,1 %

Erwachsene

4 533

ledig

25,8 %

verheiratet

58,0 %

geschieden

9,8 %

verwitwet

6,4 %

Bevölkerungsbewegung

bezogen auf 1 000 Einwohner mit Hauptwohnung zum 31.12.2016

Geburten

10

allgemeine Fruchtbarkeit zum Halbjahr 2017

67,6

Sterbefälle

7

Geburtenüberschuss / -defizit

3

Zuzüge von außerhalb

25

Umzüge aus anderen Stadtteilen

39

Fortzüge nach außerhalb

30

Umzüge in andere Stadtteile

40

Wanderungsgewinn/-verlust

- 6

Umzüge im Stadtteil

6

Bestandsänderung

zum Vorjahr

- 8

-0,1 %

zum 31.12.1990

1 039

22,6 %

Haushalte

Haushalte

2 683

mit 1 Person²⁾

974

36,3 %

männlich

45,4 %

weiblich

54,6 %

mit Kindern unter 18 Jahren²⁾

674

25,1 %

Alleinerziehende³⁾

114

16,9 %

¹⁾ Anteil an den Einwohnern mit Hauptwohnung²⁾ Anteil an allen Haushalten³⁾ Anteil an Haushalten mit Kindern**Lebensbaum im Vergleich mit der Gesamtstadt**

männlich 48,3 % Anteil 51,7 % weiblich

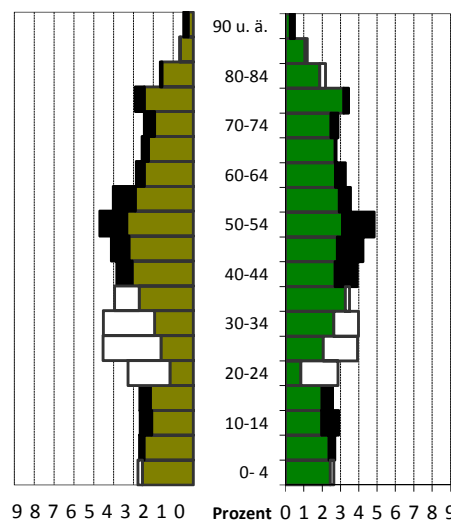
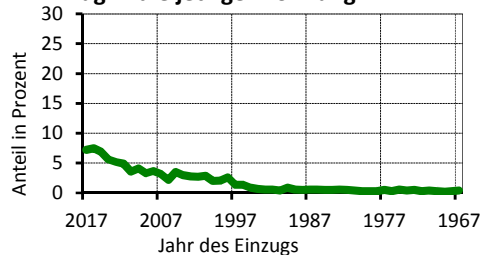
schwarz: im Stadtteil größerer Anteil
weiß: in Gesamtstadt größerer Anteil**Wohndauer****Einzug in die jetzige Wohnung**

Mittelwert: 14,0 Jahre

Einzug 2015-2017 21,6 %

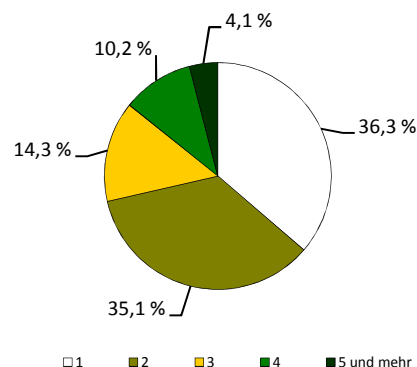
Haushalte nach der Personenzahl

Sozialstruktur

Beschäftigte - Anteil weiblich	1 884	53,9 %
Arbeitslose - Anteil weiblich	50	46,0 %
erwerbsfähige Regelleistungsberechtigte ¹⁾	53	1,6 %
nicht erwerbsfähige Regelleistungsberechtigte ²⁾	14	1,6 %
Empfänger nach dem 3. Kapitel SGB XII	-	
Empfänger nach dem 4. Kapitel SGB XII	7	
Empfänger nach dem 7. Kapitel SGB XII	-	

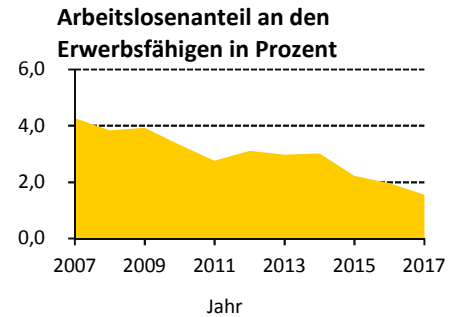

Ausgewählte Infrastruktureinrichtungen

Schulen (einschl. Außenstellen)

Grundschulen	1	8
Oberschulen	1	14
Gymnasien	-	-
Förderschulen	-	-
Berufsschulen/Berufsschulzentren	-	-

Anzahl	Klassen	Schüler		
		insgesamt	je Klasse	Mädchenanteil
1	8	195	24,4	51,8 %
1	14	389	27,8	49,9 %
-	-	-	x	x
-	-	-	x	x
-	-	-	x	x

Kindertagesstätten/Horteinrichtungen

Anzahl Einrichtungen	3	
betreute Kinder in Kindertagesstätten / Hortkinder	188 /	190

Kinder- und Jugendeinrichtungen	3	
Senioren- und Pflegeheime / Plätze	1 /	22
Unterkünfte (Hotels, Pensionen, etc.)	23	
Kino und Theater / Kulturzentren	2 /	2
Museen / Bibliotheken	3 /	-
Kirchen	1	
Hallenbäder / Freibäder	- /	-
Sportanlagen / Sporthallen	11 /	2
Apotheken	1	
Ärzte / Zahnärzte	9 /	1

Schüler an Allgemeinbildenden Schulen je 100 Einwohner

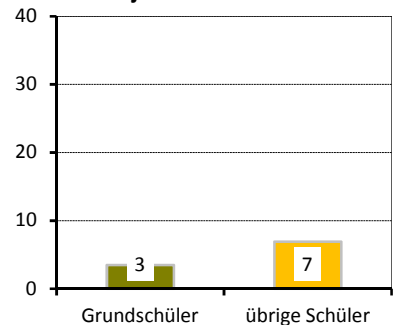

Gebäude und Wohnungen

Gebäude mit Wohnungen	1 303	
Eigenheime		74,8 %
große Wohngebäude		6,0 %
Wohnungen	2 971	
durchschnittliche Angebotsmiete	8,56 €/m²	
durchschnittliche Wohnfläche / Raumanzahl	100,3 m² /	3,5

Wohnungen nach Baujahr des Gebäudes in Prozent

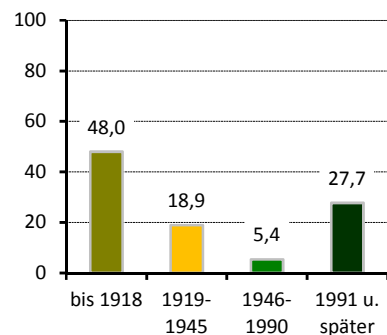

Bautätigkeit

	Genehmigungen	Fertigstellungen		
	2017	2015	2016	2017
Gebäude	16	10	18	19
Neubau von Eigenheimen	7	2	4	5
neugebaute Wohnungen	7	2	4	9
in Mehrfamilienhäusern	-	-	-	3
abgerissene Wohnungen	-	-	3	1
Wohnungen in umgebauten Gebäuden	17	15	22	35

¹⁾ nach dem SGB II - Anteil an Altersgruppe 15 bis 64 Jahre

²⁾ nach SGB II - Anteil darunter Regelleistungsberechtigte unter 15 Jahren an der Altersgruppe 0 bis 14 Jahre

Verkehr

zugelassene Kraftfahrzeuge	3 206	6 %
Anteil Krafträder		
Pkw insgesamt	2 871	
darunter nach Schadstoffgruppen		
rote Plakette	15	
gelbe Plakette	87	
grüne Plakette	2 694	
Privat-Pkw je 1 000 Haushalte	994	
Bevölkerungsanteil mit guter ÖPNV-Erreichbarkeit	81 %	

Betriebe

insgesamt	393	
in den Branchen		
Verarbeitendes Gewerbe	7	1,8 %
Baugewerbe	29	7,4 %
Einzelhandel	30	7,6 %
Kfz-Handel	2	0,5 %
Gastgewerbe	25	6,4 %
freiberufl., wissenschaftl., techn. Dienstleistungen	123	31,3 %
Information und Kommunikation	14	3,6 %
Finanz- und Versicherungsdienstleistungen	9	2,3 %
Grundstücks- und Wohnungswesen	31	7,9 %
davon mit		
0 - 9 Beschäftigten	375	
10 - 24 Beschäftigten	14	
25 - 49 Beschäftigten	2	
50 - 99 Beschäftigten	2	
100 und mehr Beschäftigten	-	

Wahlen

Wahl zum ...	Bundestag am 24.09.2017	Landtag am 31.08.2014
Wahlbeteiligung	87,5 %	71,5 %
Stimmenanteile		
CDU	27,5 %	38,3 %
DIE LINKE	13,1 %	13,3 %
SPD	8,9 %	12,7 %
GRÜNE	12,8 %	16,2 %
FDP	15,8 %	6,1 %
AfD	17,9 %	6,9 %
Sonstige	4,1 %	6,5 %

PKW nach Kraftstoff-/Energiequelle

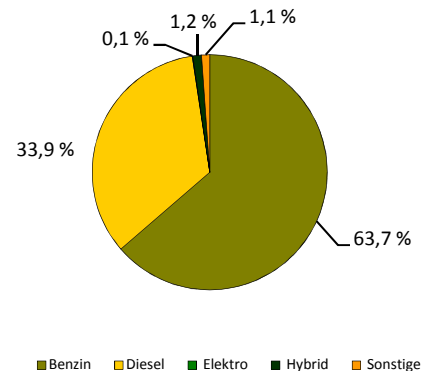

Betriebe je 1 000 Einwohner

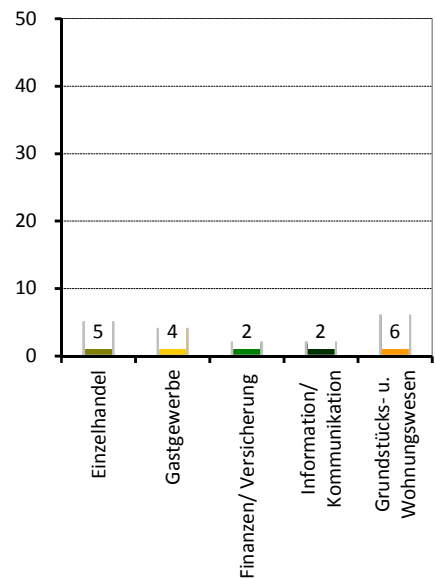

Stadtrat am 25.05.2014

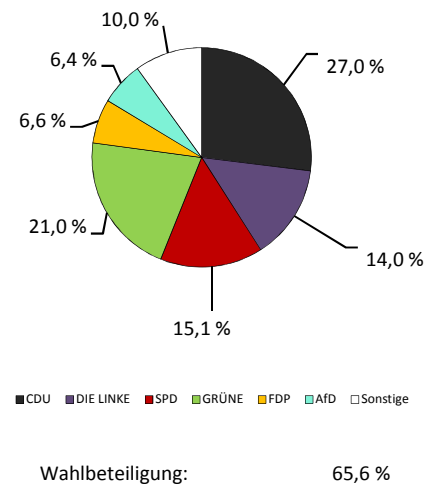

Stadtteil 42 - Bühlau/Weißer Hirsch

Flächennutzung

■ Gesamtfläche	in ha	676
■ Wohnbebauung	255	
■ Sport- und Freizeitanlagen	11	
■ Grün- und Freiflächen	63	
■ Parkanlagen, Zoo, Botanischer Garten	-	
■ Wald/Gehölz	127	
■ Verkehrsflächen	1	

(ohne Stadtteil 44 - Dresdner Heide)



Quelle: Amt für Geodaten und Kataster 2016

Kennziffern

■ Einwohner mit Hauptwohnung	
■ Durchschnittsalter	
■ Ausländeranteil	
■ Jugendquotient	
■ Altenquotient	
■ durchschnittliche Haushaltsgröße	
■ Einpersonenhaushalte - Anteil an allen Haushalten	
■ Beschäftigte - Anteil an Erwerbsfähigen in Prozent ¹⁾	
■ Arbeitslose - Anteil an Erwerbsfähigen in Prozent	
■ Wohnungsleerstand in Prozent	

	1990	2000	2010	2017	2020	2025
Einwohner mit Hauptwohnung	9 857	9 508	10 740	11 506	11 700	11 700
Durchschnittsalter	.	44,5	45,5	45,6	45,6	45,7
Ausländeranteil	.	4,6	3,1	2,9	x	x
Jugendquotient	26	17	26	31	36	31
Altenquotient	31	30	44	46	47	43
durchschnittliche Haushaltsgröße	.	2,18	2,10	2,14	x	x
Einpersonenhaushalte - Anteil an allen Haushalten	.	34,9	36,7	37,1	x	x
Beschäftigte - Anteil an Erwerbsfähigen in Prozent ¹⁾	.	50,1	55,5	65,4	x	x
Arbeitslose - Anteil an Erwerbsfähigen in Prozent	.	7,9	4,6	2,6	x	x
Wohnungsleerstand in Prozent	.	20,8	12,6	10,5	x	x

Altersstruktur

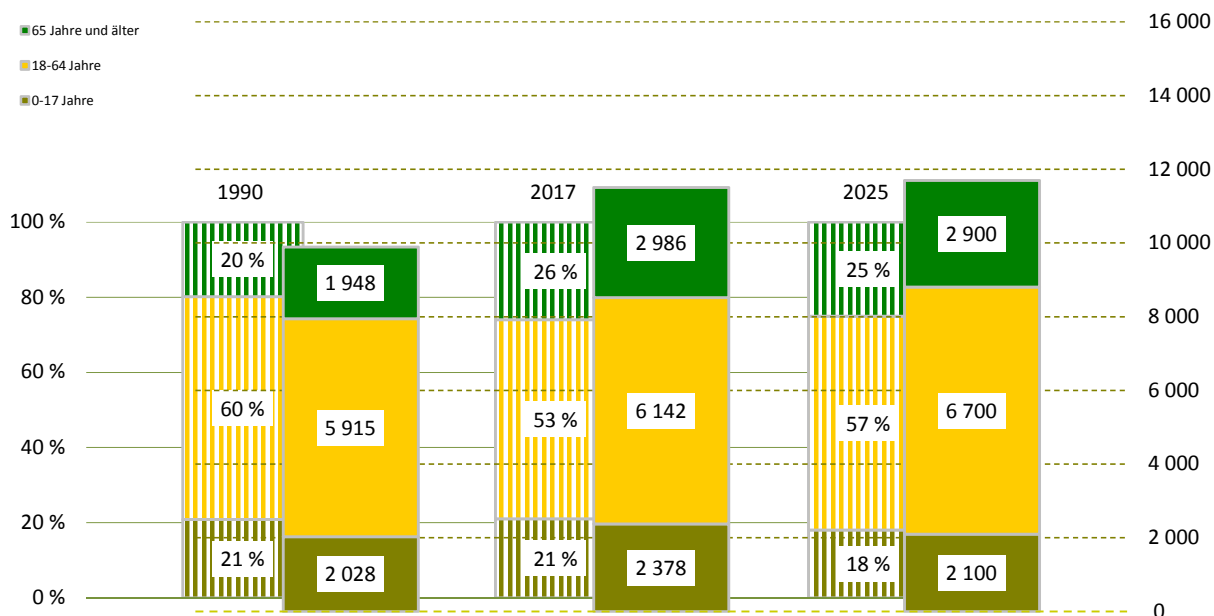

¹⁾ Daten von 2000 sind vom 30.06.

Bevölkerungsdichte

(ohne die Fläche des Stadtteils 44)

Bevölkerungsbestand

Einwohner mit Hauptwohnung

mit einer Religionszugehörigkeit

evangelisch¹⁾

römisch-katholisch¹⁾

Ausländer - Anteil weiblich

im Alter von 0 bis 17 Jahre

im Alter von 18 bis 64 Jahre

im Alter von 65 Jahren und älter

Deutsche mit Migrationshintergrund¹⁾

weiblich

Erwachsene

ledig

verheiratet

geschieden

verwitwet

1 698 Einwohner/km²

11 506

3 433

23,9 %

5,9 %

339 50,4 %

16,2 %

78,5 %

5,3 %

370 3,2 %

53,5 %

9 128

25,8 %

56,6 %

9,0 %

8,6 %

Bevölkerungsbewegung

bezogen auf 1 000 Einwohner mit Hauptwohnung zum 31.12.2016

Geburten

10

allgemeine Fruchtbarkeit zum Halbjahr 2017

62,7

Sterbefälle

12

Geburtenüberschuss / -defizit

- 2

Zuzüge von außerhalb

28

Umzüge aus anderen Stadtteilen

41

Fortzüge nach außerhalb

29

Umzüge in andere Stadtteile

34

Wanderungsgewinn/-verlust

6

Umzüge im Stadtteil

18

Bestandsänderung

zum Vorjahr

41

0,4 %

zum 31.12.1990

1 649

16,7 %

Haushalte

Haushalte

5 304

mit 1 Person²⁾

1 970

37,1 %

männlich

44,4 %

weiblich

55,6 %

mit Kindern unter 18 Jahren²⁾

1 398

26,4 %

Alleinerziehende³⁾

222

15,9 %

¹⁾ Anteil an den Einwohnern mit Hauptwohnung

²⁾ Anteil an allen Haushalten

³⁾ Anteil an Haushalten mit Kindern

Lebensbaum im Vergleich mit der Gesamtstadt

männlich 47,7 % Anteil 52,3 % weiblich

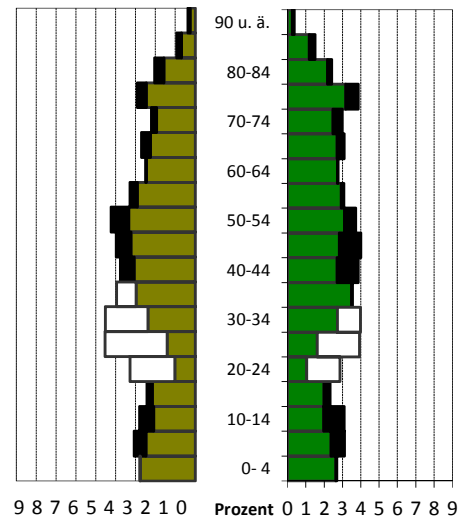
schwarz: im Stadtteil größerer Anteil
weiß: in Gesamtstadt größerer Anteil

Wohndauer

Einzug in die jetzige Wohnung

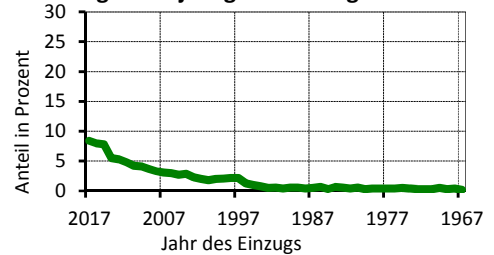

Mittelwert: 13,2 Jahre

Einzug 2015-2017 24,2 %

Haushalte nach der Personenzahl

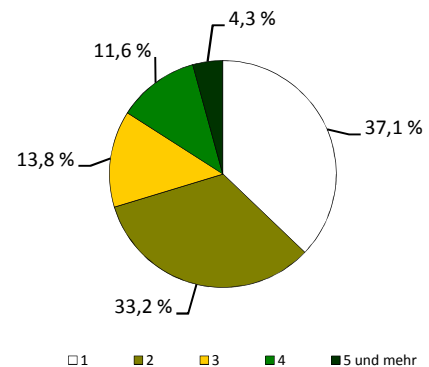

Sozialstruktur

Beschäftigte - Anteil weiblich	4 016	51,8 %
Arbeitslose - Anteil weiblich	159	45,9 %
erwerbsfähige Regelleistungsberechtigte ¹⁾	200	3,1 %
nicht erwerbsfähige Regelleistungsberechtigte ²⁾	73	3,5 %
Empfänger nach dem 3. Kapitel SGB XII	11	
Empfänger nach dem 4. Kapitel SGB XII	19	
Empfänger nach dem 7. Kapitel SGB XII	19	

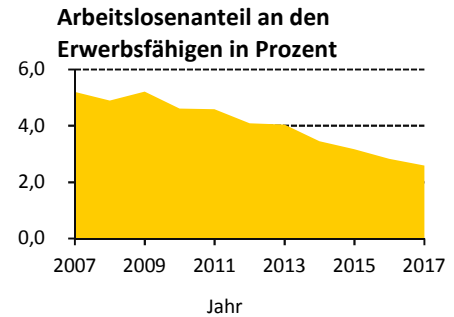

Ausgewählte Infrastruktureinrichtungen

Schulen (einschl. Außenstellen)

Grundschulen	2	23
Oberschulen	-	-
Gymnasien	1	36
Förderschulen	-	-
Berufsschulen/Berufsschulzentren	-	-

Anzahl	Klassen	Schüler		
		insgesamt	je Klasse	Mädchenanteil
2	23	576	25,0	53,6 %
-	-	-	x	x
1	36	1 229	26,9	52,7 %
-	-	-	x	x
-	-	-	x	x

Kindertagesstätten/Horteinrichtungen

Anzahl Einrichtungen	12	
betreute Kinder in Kindertagesstätten / Hortkinder	687 /	525

Kinder- und Jugendeinrichtungen	3	
Senioren- und Pflegeheime / Plätze	5 /	237
Unterkünfte (Hotels, Pensionen, etc.)	26	
Kino und Theater / Kulturzentren	- /	-
Museen / Bibliotheken	- /	1
Kirchen	4	
Hallenbäder / Freibäder	1 /	-
Sportanlagen / Sporthallen	11 /	3
Apotheken	3	
Ärzte / Zahnärzte	43 /	11

Schüler an Allgemeinbildenden Schulen je 100 Einwohner

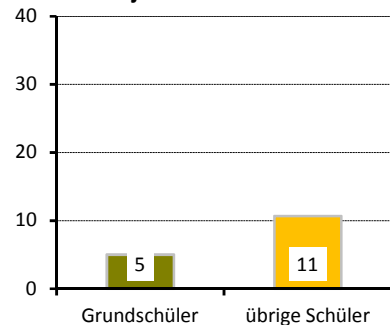

Gebäude und Wohnungen

Gebäude mit Wohnungen	2 423	
Eigenheime		71,1 %
große Wohngebäude		6,3 %
Wohnungen	5 696	
durchschnittliche Angebotsmiete	8,00 €/m²	
durchschnittliche Wohnfläche / Raumanzahl	92,5 m² /	3,5

Wohnungen nach Baujahr des Gebäudes in Prozent

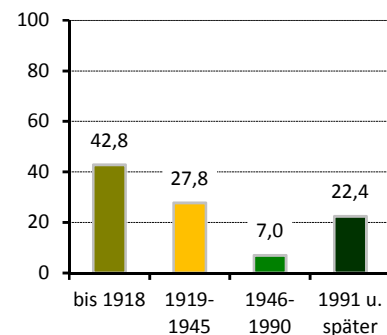

Bautätigkeit

	Genehmigungen	Fertigstellungen		
	2017	2015	2016	2017
Gebäude	44	54	38	22
Neubau von Eigenheimen	9	28	6	3
neugebaute Wohnungen	33	69	6	4
in Mehrfamilienhäusern	24	39	-	-
abgerissene Wohnungen		3	13	3
Wohnungen in umgebauten Gebäuden	82	52	119	47

¹⁾ nach dem SGB II - Anteil an Altersgruppe 15 bis 64 Jahre

²⁾ nach SGB II - Anteil darunter Regelleistungsberechtigte unter 15 Jahren an der Altersgruppe 0 bis 14 Jahre

Verkehr

zugelassene Kraftfahrzeuge	5 911	6 %
Anteil Krafträder		
Pkw insgesamt	5 275	
darunter nach Schadstoffgruppen		
rote Plakette	42	
gelbe Plakette	158	
grüne Plakette	4 935	
Privat-Pkw je 1 000 Haushalte	935	
Bevölkerungsanteil mit guter ÖPNV-Erreichbarkeit	86 %	

Betriebe

insgesamt	622	
in den Branchen		
Verarbeitendes Gewerbe	36	5,8 %
Baugewerbe	45	7,2 %
Einzelhandel	44	7,1 %
Kfz-Handel	8	1,3 %
Gastgewerbe	28	4,5 %
freiberufl., wissenschaftl., techn. Dienstleistungen	155	24,9 %
Information und Kommunikation	11	1,8 %
Finanz- und Versicherungsdienstleistungen	14	2,3 %
Grundstücks- und Wohnungswesen	35	5,6 %
davon mit		
0 - 9 Beschäftigten	597	
10 - 24 Beschäftigten	16	
25 - 49 Beschäftigten	6	
50 - 99 Beschäftigten	3	
100 und mehr Beschäftigten	-	

Wahlen

Wahl zum ...	Bundestag am 24.09.2017	Landtag am 31.08.2014
Wahlbeteiligung	86,5 %	69,4 %
Stimmenanteile		
CDU	29,3 %	39,5 %
DIE LINKE	14,1 %	14,3 %
SPD	9,7 %	14,2 %
GRÜNE	11,1 %	13,7 %
FDP	11,7 %	4,3 %
AfD	18,6 %	6,8 %
Sonstige	5,3 %	7,2 %

PKW nach Kraftstoff-/Energiequelle

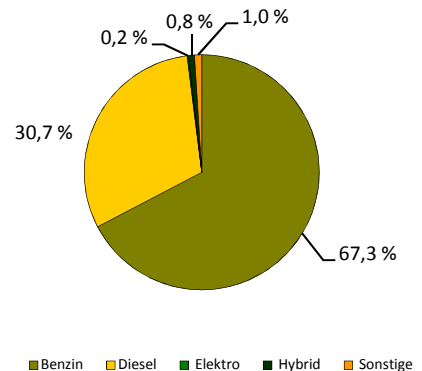

Betriebe je 1 000 Einwohner

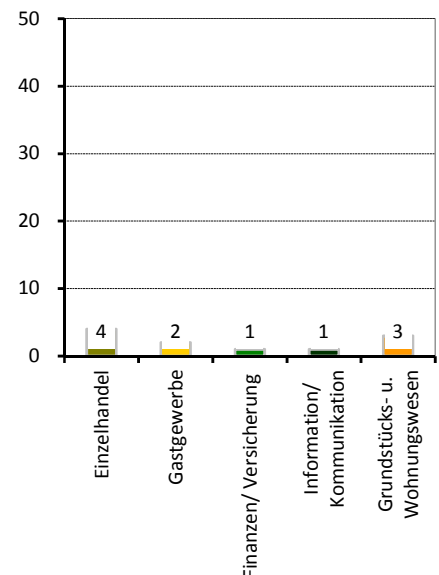

Stadtrat am 25.05.2014

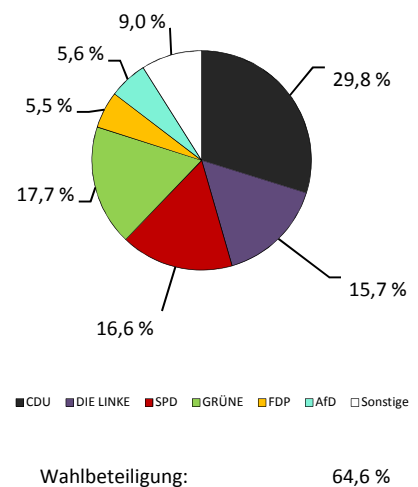

Stadtteil 43 - Hosterwitz/Pillnitz

Flächennutzung

■ Gesamtfläche	907
■ Wohnbebauung	118
■ Sport- und Freizeitanlagen	3
■ Grün- und Freiflächen	64
■ Parkanlagen, Zoo, Botanischer Garten	21
■ Wald/Gehölz	229
■ Verkehrsflächen	2

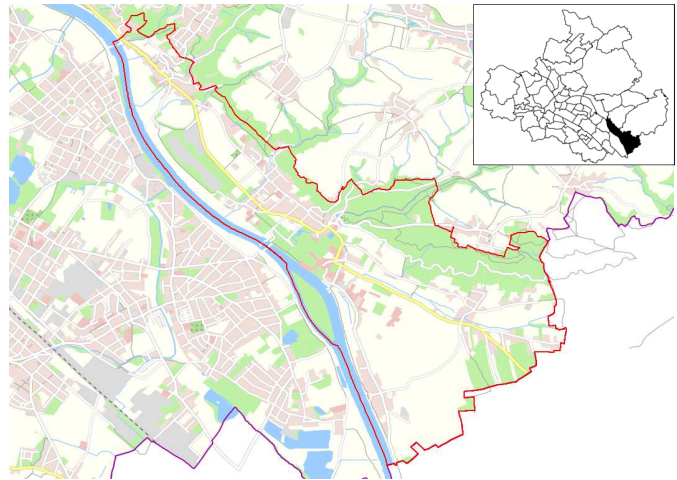

Quelle: Amt für Geodaten und Kataster 2016

Kennziffern

■ Einwohner mit Hauptwohnung	
■ Durchschnittsalter	
■ Ausländeranteil	
■ Jugendquotient	
■ Altenquotient	
■ durchschnittliche Haushaltsgröße	
■ Einpersonenhaushalte - Anteil an allen Haushalten	
■ Beschäftigte - Anteil an Erwerbsfähigen in Prozent ¹⁾	
■ Arbeitslose - Anteil an Erwerbsfähigen in Prozent	
■ Wohnungsleerstand in Prozent	

	1990	2000	2010	2017	2020	2025
Einwohner mit Hauptwohnung	3 039	3 226	3 439	3 366	3 400	3 500
Durchschnittsalter	.	43,6	47,3	49,0	48,4	48,3
Ausländeranteil	.	0,6	1,7	3,1	x	x
Jugendquotient	27	20	22	22	32	32
Altenquotient	34	29	47	50	53	53
durchschnittliche Haushaltsgröße	.	2,40	2,15	2,06	x	x
Einpersonenhaushalte - Anteil an allen Haushalten	.	28,8	34,7	37,9	x	x
Beschäftigte - Anteil an Erwerbsfähigen in Prozent ¹⁾	.	54,1	54,0	61,0	x	x
Arbeitslose - Anteil an Erwerbsfähigen in Prozent	.	9,0	5,5	3,4	x	x
Wohnungsleerstand in Prozent	.	18,5	12,4	9,7	x	x

Altersstruktur

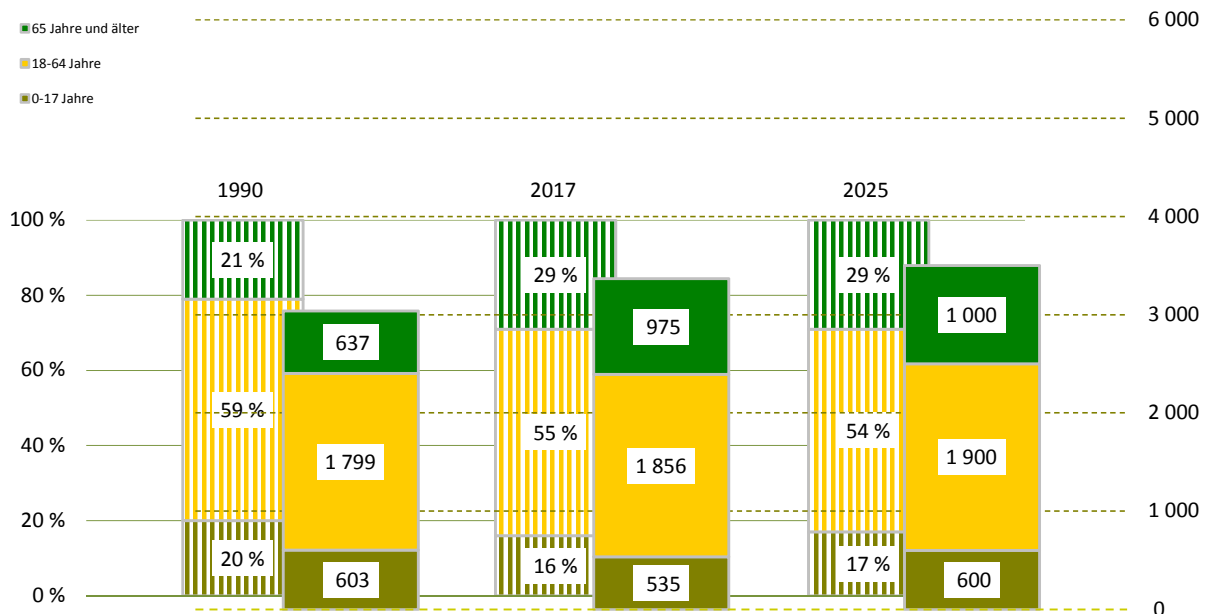

¹⁾ Daten von 2000 sind vom 30.06.

Bevölkerungsdichte

371 Einwohner/km²

Bevölkerungsbestand

Einwohner mit Hauptwohnung

3 366

mit einer Religionszugehörigkeit
evangelisch¹⁾

975

24,0 %

römisch-katholisch¹⁾

4,9 %

Ausländer - Anteil weiblich

104

38,5 %

im Alter von 0 bis 17 Jahre

11,5 %

im Alter von 18 bis 64 Jahre

84,6 %

im Alter von 65 Jahren und älter

3,8 %

Deutsche mit Migrationshintergrund¹⁾

77

2,3 %

weiblich

44,2 %

Erwachsene

2 831

ledig

25,8 %

verheiratet

54,8 %

geschieden

10,5 %

verwitwet

9,0 %

Bevölkerungsbewegung

bezogen auf 1 000 Einwohner mit Hauptwohnung zum 31.12.2016

Geburten

6

allgemeine Fruchtbarkeit zum Halbjahr 2017

49,8

Sterbefälle

14

Geburtenüberschuss / -defizit

- 8

Zuzüge von außerhalb

39

Umzüge aus anderen Stadtteilen

59

Fortzüge nach außerhalb

35

Umzüge in andere Stadtteile

72

Wanderungsgewinn/-verlust

- 9

Umzüge im Stadtteil

13

Bestandsänderung

zum Vorjahr

- 54

-1,6 %

zum 31.12.1990

327

10,8 %

Haushalte

Haushalte

1 575

mit 1 Person²⁾

597

37,9 %

männlich

46,1 %

weiblich

53,9 %

mit Kindern unter 18 Jahren²⁾

307

19,5 %

Alleinerziehende³⁾

53

17,3 %

¹⁾ Anteil an den Einwohnern mit Hauptwohnung

²⁾ Anteil an allen Haushalten

³⁾ Anteil an Haushalten mit Kindern

Lebensbaum im Vergleich mit der Gesamtstadt

männlich 48,8 % Anteil 51,2 % weiblich

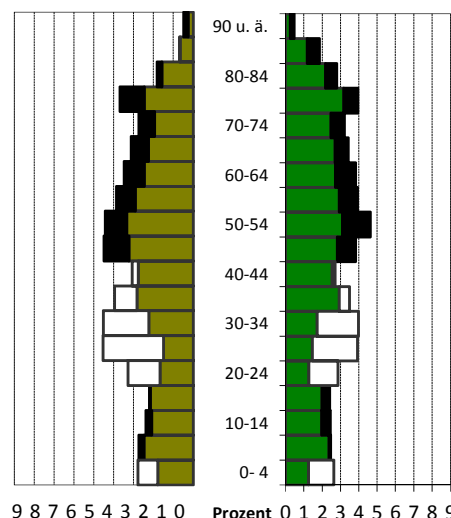
schwarz: im Stadtteil größerer Anteil
weiß: in Gesamtstadt größerer Anteil

Wohndauer

Einzug in die jetzige Wohnung

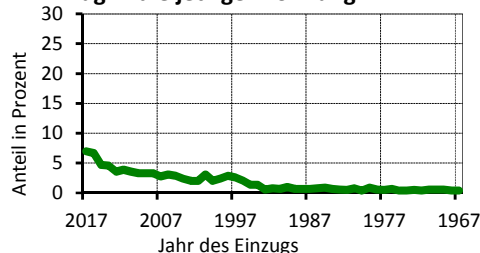

Mittelwert: 17,0 Jahre

Einzug 2015-2017: 18,3 %

Haushalte nach der Personenzahl

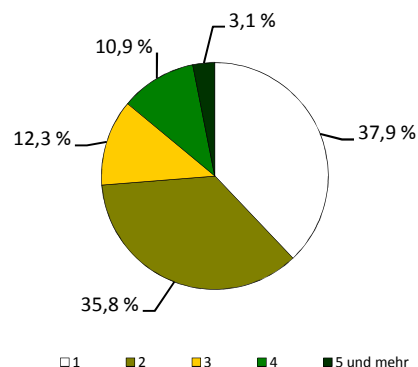

Sozialstruktur

Beschäftigte - Anteil weiblich	1 133	51,5 %
Arbeitslose - Anteil weiblich	64	43,8 %
erwerbsfähige Regelleistungsberechtigte ¹⁾	75	3,8 %
nicht erwerbsfähige Regelleistungsberechtigte ²⁾	17	3,6 %
Empfänger nach dem 3. Kapitel SGB XII	6	
Empfänger nach dem 4. Kapitel SGB XII	9	
Empfänger nach dem 7. Kapitel SGB XII	7	

Arbeitslosenanteil an den Erwerbsfähigen in Prozent

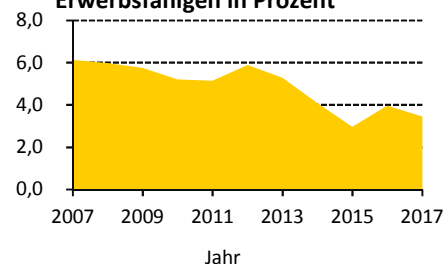

Ausgewählte Infrastruktureinrichtungen

Schulen (einschl. Außenstellen)

Grundschulen	1	4
Oberschulen	1	12
Gymnasien	-	-
Förderschulen	-	-
Berufsschulen/Berufsschulzentren	1	3

Anzahl	Klassen	Schüler		
		insgesamt	je Klasse	Mädchenanteil
1	4	93	23,3	53,8 %
1	12	302	25,2	35,4 %
-	-	-	x	x
-	-	-	x	x
1	3	25	8,3	16,0 %

Kindertagesstätten/Horteinrichtungen

Anzahl Einrichtungen	4	
betreute Kinder in Kindertagesstätten / Hortkinder	133 /	87
Kinder- und Jugendeinrichtungen	1	
Senioren- und Pflegeheime / Plätze	1 /	72
Unterkünfte (Hotels, Pensionen, etc.)	10	
Kino und Theater / Kulturzentren	- /	1
Museen / Bibliotheken	3 /	-
Kirchen	6	
Hallenbäder / Freibäder	- /	-
Sportanlagen / Sporthallen	5 /	2
Apotheken	1	
Ärzte / Zahnärzte	2 /	2

Schüler an Allgemeinbildenden Schulen je 100 Einwohner

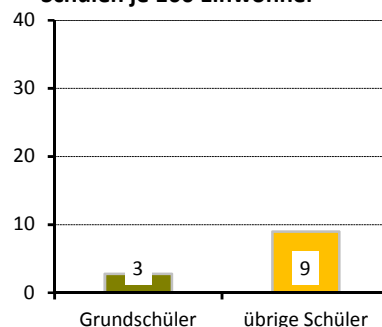

Gebäude und Wohnungen

Gebäude mit Wohnungen	944	
Eigenheime		81,6 %
große Wohngebäude		1,4 %
Wohnungen	1 707	
durchschnittliche Angebotsmiete	6,96 €/m²	
durchschnittliche Wohnfläche / Raumanzahl	90,5 m² /	3,6

Wohnungen nach Baujahr des Gebäudes in Prozent

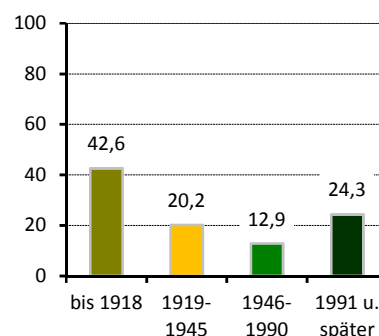

Bautätigkeit

	Genehmigungen	Fertigstellungen		
	2017	2015	2016	2017
Gebäude	18	14	10	10
Neubau von Eigenheimen	5	6	4	2
neugebaute Wohnungen	5	7	4	3
in Mehrfamilienhäusern	-	-	-	-
abgerissene Wohnungen	-	-	4	1
Wohnungen in umgebauten Gebäuden	17	10	11	11

¹⁾ nach dem SGB II - Anteil an Altersgruppe 15 bis 64 Jahre

²⁾ nach SGB II - Anteil darunter Regelleistungsberechtigte unter 15 Jahren an der Altersgruppe 0 bis 14 Jahre

Verkehr

zugelassene Kraftfahrzeuge	2 237	8 %
Anteil Krafträder		
Pkw insgesamt	1 857	
darunter nach Schadstoffgruppen		
rote Plakette	15	
gelbe Plakette	62	
grüne Plakette	1 725	
Privat-Pkw je 1 000 Haushalte	1 026	
Bevölkerungsanteil mit guter ÖPNV-Erreichbarkeit	80 %	

Betriebe

insgesamt	183	
in den Branchen		
Verarbeitendes Gewerbe	11	6,0 %
Baugewerbe	21	11,5 %
Einzelhandel	12	6,6 %
Kfz-Handel	1	0,5 %
Gastgewerbe	11	6,0 %
freiberufl., wissenschaftl., techn. Dienstleistungen	42	23,0 %
Information und Kommunikation	4	2,2 %
Finanz- und Versicherungsdienstleistungen	4	2,2 %
Grundstücks- und Wohnungswesen	3	1,6 %
davon mit		
0 - 9 Beschäftigten	174	
10 - 24 Beschäftigten	4	
25 - 49 Beschäftigten	3	
50 - 99 Beschäftigten	2	
100 und mehr Beschäftigten	-	

Wahlen

Wahl zum ...	Bundestag am 24.09.2017	Landtag am 31.08.2014
Wahlbeteiligung	84,5 %	66,0 %
Stimmenanteile		
CDU	24,0 %	33,0 %
DIE LINKE	13,4 %	16,6 %
SPD	10,2 %	14,4 %
GRÜNE	10,2 %	13,2 %
FDP	10,5 %	3,9 %
AfD	26,6 %	9,7 %
Sonstige	5,2 %	9,1 %

PKW nach Kraftstoff-/Energiequelle

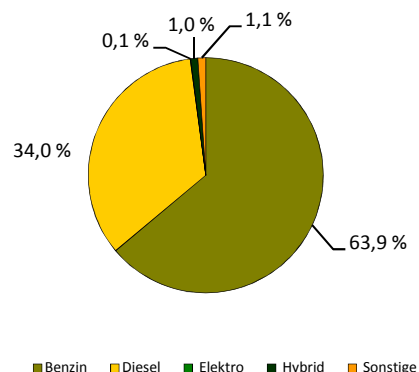

Betriebe je 1 000 Einwohner

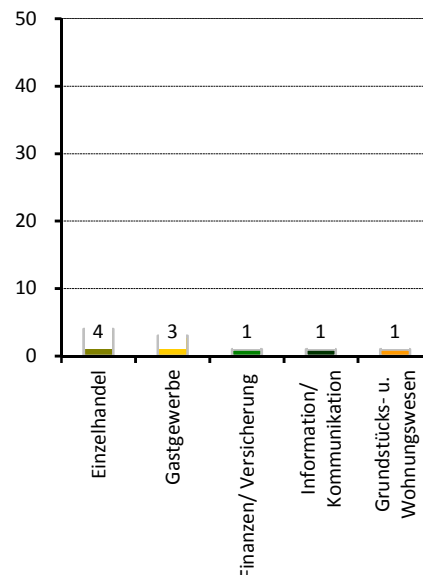

Stadtrat am 25.05.2014

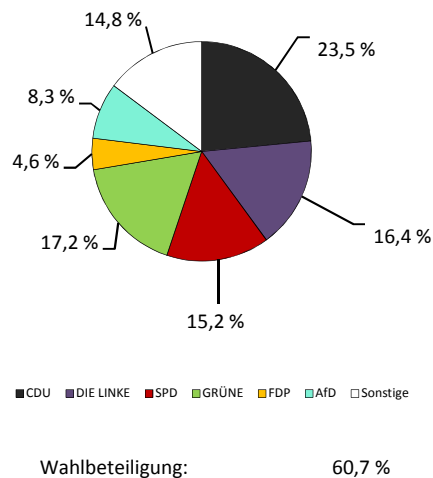

Stadtteil 45 - Weißig

■ Flächennutzung

■ Gesamtfläche	701
■ Wohnbebauung	113
■ Sport- und Freizeitanlagen	10
■ Grün- und Freiflächen	35
■ Parkanlagen, Zoo, Botanischer Garten	-
■ Wald/Gehölz	73
■ Verkehrsflächen	3
	0

in ha
701
113
10
35
-
73
3



Quelle: Amt für Geodaten und Kataster 2016

■ Kennziffern

■ Einwohner mit Hauptwohnung	
■ Durchschnittsalter	
■ Ausländeranteil	
■ Jugendquotient	
■ Altenquotient	
■ durchschnittliche Haushaltsgröße	
■ Einpersonenhaushalte - Anteil an allen Haushalten	
■ Beschäftigte - Anteil an Erwerbsfähigen in Prozent ¹⁾	
■ Arbeitslose - Anteil an Erwerbsfähigen in Prozent	
■ Wohnungsleerstand in Prozent	

	1990	2000	2010	2017	2020	2025
Einwohner mit Hauptwohnung	1 745	5 446	5 552	5 725	5 700	5 700
Durchschnittsalter	.	41,1	45,2	46,8	46,9	47,3
Ausländeranteil	.	0,9	1,5	2,9	x	x
Jugendquotient	28	21	21	22	31	31
Altenquotient	23	25	37	42	47	47
durchschnittliche Haushaltsgröße	.	2,22	1,97	1,92	x	x
Einpersonenhaushalte - Anteil an allen Haushalten	.	35,8	41,8	44,8	x	x
Beschäftigte - Anteil an Erwerbsfähigen in Prozent ¹⁾	.	53,1	59,7	52,3	x	x
Arbeitslose - Anteil an Erwerbsfähigen in Prozent	.	7,4	7,4	3,5	x	x
Wohnungsleerstand in Prozent	.	15,8	9,4	5,8	x	x

■ Altersstruktur

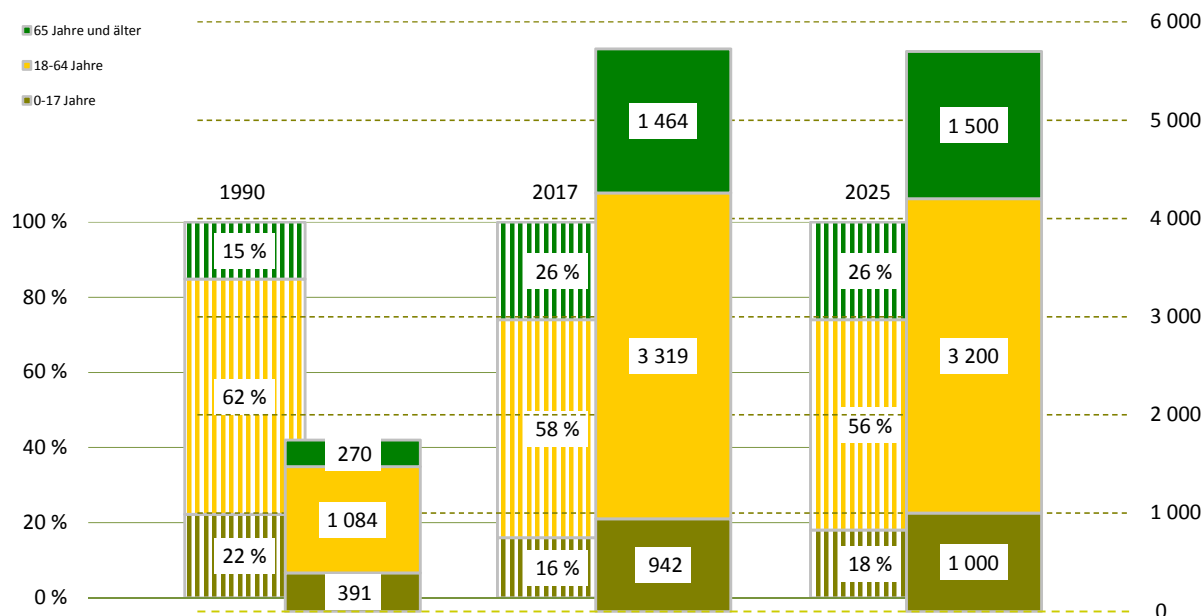

¹⁾ Daten von 2000 sind vom 30.06.

Bevölkerungsdichte

816 Einwohner/km²

Bevölkerungsbestand

Einwohner mit Hauptwohnung

5 725

mit einer Religionszugehörigkeit
evangelisch¹⁾

1 226

17,6 %

römisch-katholisch¹⁾

3,8 %

Ausländer - Anteil weiblich

168

47,0 %

im Alter von 0 bis 17 Jahre

9,5 %

im Alter von 18 bis 64 Jahre

86,9 %

im Alter von 65 Jahren und älter

3,6 %

Deutsche mit Migrationshintergrund¹⁾

167

2,9 %

weiblich

43,7 %

Erwachsene

4 783

ledig

27,5 %

verheiratet

53,6 %

geschieden

11,0 %

verwitwet

7,9 %

Bevölkerungsbewegung

bezogen auf 1 000 Einwohner mit Hauptwohnung zum 31.12.2016

Geburten

9

allgemeine Fruchtbarkeit zum Halbjahr 2017

59,4

Sterbefälle

12

Geburtenüberschuss / -defizit

- 3

Zuzüge von außerhalb

29

Umzüge aus anderen Stadtteilen

33

Fortzüge nach außerhalb

30

Umzüge in andere Stadtteile

31

Wanderungsgewinn/-verlust

1

Umzüge im Stadtteil

20

Bestandsänderung

zum Vorjahr

- 13

-0,2 %

zum 31.12.1990

3 980

228,1 %

Haushalte

Haushalte

2 976

mit 1 Person²⁾

1 332

44,8 %

männlich

51,1 %

weiblich

48,9 %

mit Kindern unter 18 Jahren²⁾

601

20,2 %

Alleinerziehende³⁾

122

20,3 %

¹⁾ Anteil an den Einwohnern mit Hauptwohnung

²⁾ Anteil an allen Haushalten

³⁾ Anteil an Haushalten mit Kindern

Lebensbaum im Vergleich mit der Gesamtstadt

männlich 49,0 % Anteil 51,0 % weiblich

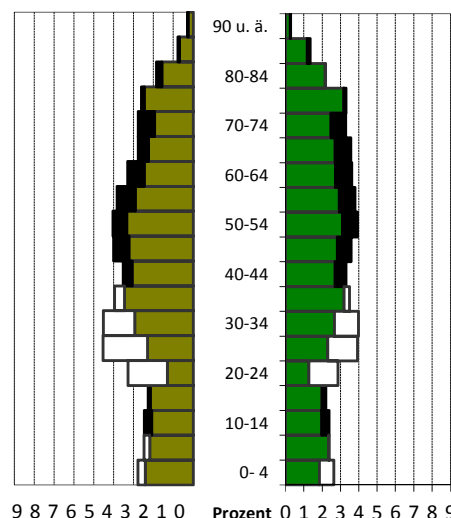

Wohndauer

Einzug in die jetzige Wohnung

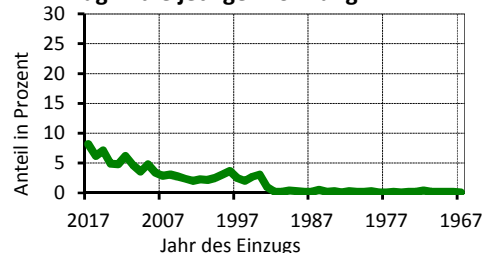

Mittelwert: 12,3 Jahre

Einzug 2015-2017 21,4 %

Haushalte nach der Personenzahl

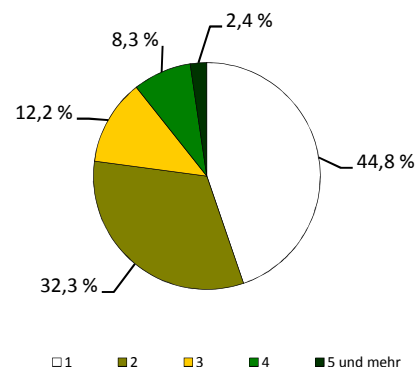

Sozialstruktur

Beschäftigte - Anteil weiblich	1 735	49,8 %
Arbeitslose - Anteil weiblich	116	44,8 %
erwerbsfähige Regelleistungsberechtigte ¹⁾	187	5,4 %
nicht erwerbsfähige Regelleistungsberechtigte ²⁾	33	3,7 %
Empfänger nach dem 3. Kapitel SGB XII	.	
Empfänger nach dem 4. Kapitel SGB XII	27	
Empfänger nach dem 7. Kapitel SGB XII	.	

Arbeitslosenanteil an den
Erwerbsfähigen in Prozent

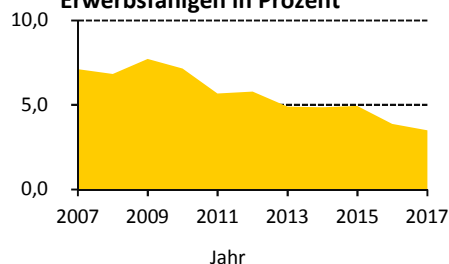

Ausgewählte Infrastruktureinrichtungen

Schulen (einschl. Außenstellen)

Grundschulen	1	8
Oberschulen	1	13
Gymnasien	-	-
Förderschulen	-	-
Berufsschulen/Berufsschulzentren	-	-

Anzahl	Klassen	Schüler		
		insgesamt	je Klasse	Mädchenanteil
1	8	177	22,1	48,0 %
1	13	313	24,1	47,6 %
-	-	-	x	x
-	-	-	x	x
-	-	-	x	x

Kindertagesstätten/Horteinrichtungen

Anzahl Einrichtungen	4	
betreute Kinder in Kindertagesstätten / Hortkinder	276 /	195

Kinder- und Jugendeinrichtungen	4	
Senioren- und Pflegeheime / Plätze	1 /	21
Unterkünfte (Hotels, Pensionen, etc.)	6	
Kino und Theater / Kulturzentren	2 /	-
Museen / Bibliotheken	- /	1
Kirchen	2	
Hallenbäder / Freibäder	- /	1
Sportanlagen / Sporthallen	8 /	1
Apotheken	1	
Ärzte / Zahnärzte	8 /	2

Schüler an Allgemeinbildenden
Schulen je 100 Einwohner

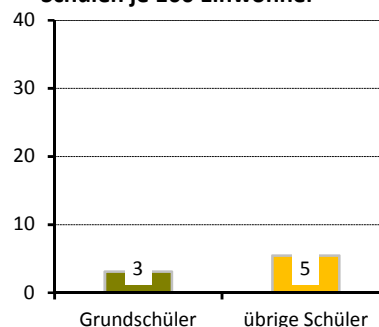

Gebäude und Wohnungen

Gebäude mit Wohnungen	1 262	
Eigenheime		84,1 %
große Wohngebäude		10,1 %
Wohnungen	3 061	
durchschnittliche Angebotsmiete	6,56 €/m²	
durchschnittliche Wohnfläche / Raumanzahl	78,2 m² /	3,1

Wohnungen nach Baujahr des
Gebäudes in Prozent

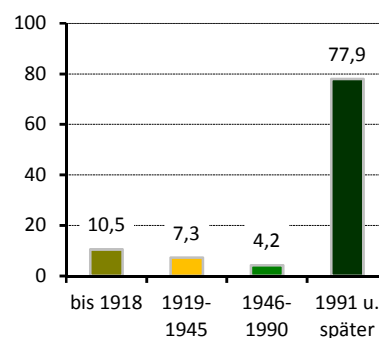

Bautätigkeit

	Genehmigungen	Fertigstellungen		
	2017	2015	2016	2017
Gebäude	13	15	14	19
Neubau von Eigenheimen	5	7	10	9
neugebaute Wohnungen	5	7	10	10
in Mehrfamilienhäusern	-	-	-	-
abgerissene Wohnungen	-	-	1	-
Wohnungen in umgebauten Gebäuden	7	11	4	7

¹⁾ nach dem SGB II - Anteil an Altersgruppe 15 bis 64 Jahre

²⁾ nach SGB II - Anteil darunter Regelleistungsberechtigte unter 15 Jahren an der Altersgruppe 0 bis 14 Jahre

Verkehr

zugelassene Kraftfahrzeuge	3 713	
Anteil Krafträder		6 %
Pkw insgesamt	3 135	
darunter nach Schadstoffgruppen		
rote Plakette	11	
gelbe Plakette	70	
grüne Plakette	3 020	
Privat-Pkw je 1 000 Haushalte	906	
Bevölkerungsanteil mit guter ÖPNV-Erreichbarkeit		86 %

Betriebe

insgesamt	250	
in den Branchen		
Verarbeitendes Gewerbe	16	6,4 %
Baugewerbe	46	18,4 %
Einzelhandel	33	13,2 %
Kfz-Handel	14	5,6 %
Gastgewerbe	10	4,0 %
freiberufl., wissenschaftl., techn. Dienstleistungen	30	12,0 %
Information und Kommunikation	9	3,6 %
Finanz- und Versicherungsdienstleistungen	5	2,0 %
Grundstücks- und Wohnungswesen	5	2,0 %
davon mit		
0 - 9 Beschäftigten	217	
10 - 24 Beschäftigten	14	
25 - 49 Beschäftigten	10	
50 - 99 Beschäftigten	5	
100 und mehr Beschäftigten	4	

Wahlen

Wahl zum ...	Bundestag am 24.09.2017	Landtag am 31.08.2014
Wahlbeteiligung	80,0 %	58,7 %
Stimmenanteile		
CDU	29,5 %	45,4 %
DIE LINKE	12,1 %	13,5 %
SPD	9,6 %	12,0 %
GRÜNE	5,5 %	6,7 %
FDP	10,6 %	3,7 %
AfD	26,9 %	11,1 %
Sonstige	5,9 %	7,6 %

PKW nach Kraftstoff-/Energiequelle

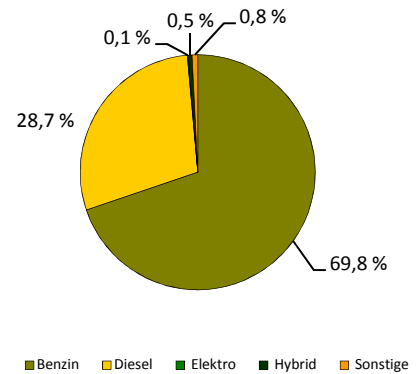

Betriebe je 1 000 Einwohner

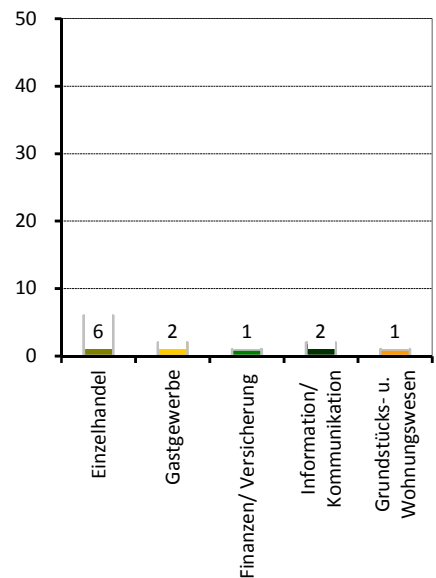

Stadtrat am 25.05.2014

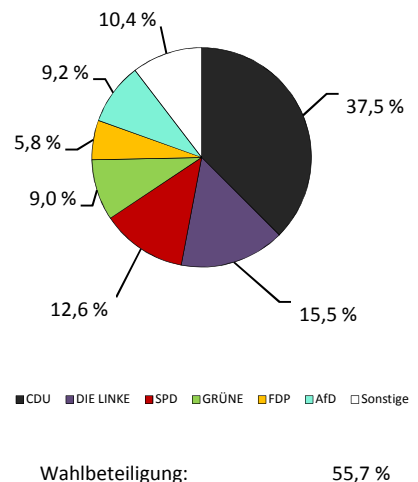

Stadtteil 46 - Gönnsdorf/Pappritz

Flächennutzung

■ Gesamtfläche	in ha	723
■ Wohnbebauung	116	
■ Sport- und Freizeitanlagen	3	
■ Grün- und Freiflächen	29	
■ Parkanlagen, Zoo, Botanischer Garten	4	
■ Wald/Gehölz	114	
■ Verkehrsflächen	0	

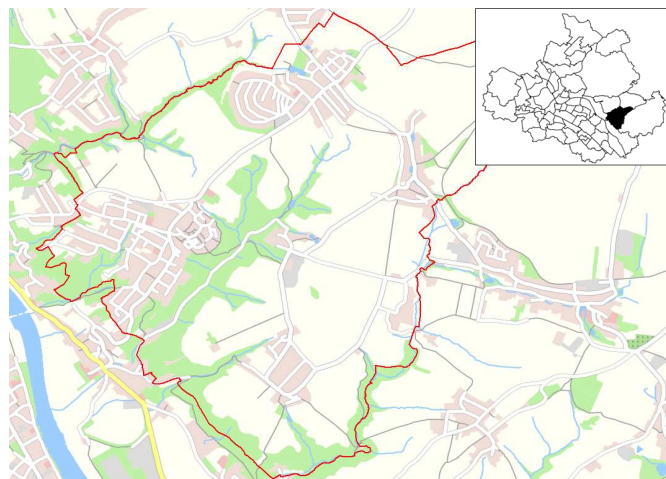

Quelle: Amt für Geodaten und Kataster 2016

Kennziffern

■ Einwohner mit Hauptwohnung	
■ Durchschnittsalter	
■ Ausländeranteil	
■ Jugendquotient	
■ Altenquotient	
■ durchschnittliche Haushaltsgröße	
■ Einpersonenhaushalte - Anteil an allen Haushalten	
■ Beschäftigte - Anteil an Erwerbsfähigen in Prozent ¹⁾	
■ Arbeitslose - Anteil an Erwerbsfähigen in Prozent	
■ Wohnungsleerstand in Prozent	

	1990	2000	2010	2017	2020	2025
Einwohner mit Hauptwohnung	1 373	3 448	3 802	4 029	4 100	4 100
Durchschnittsalter	.	39,2	44,1	45,3	45,5	46,0
Ausländeranteil	.	0,7	1,1	3,1	x	x
Jugendquotient	27	22	23	27	35	35
Altenquotient	24	17	31	38	43	43
durchschnittliche Haushaltsgröße	.	2,57	2,33	2,30	x	x
Einpersonenhaushalte - Anteil an allen Haushalten	.	21,6	23,8	26,7	x	x
Beschäftigte - Anteil an Erwerbsfähigen in Prozent ¹⁾	.	47,9	59,1	64,6	x	x
Arbeitslose - Anteil an Erwerbsfähigen in Prozent	.	6,7	3,7	2,2	x	x
Wohnungsleerstand in Prozent	.	12,1	6,2	6,8	x	x

Altersstruktur

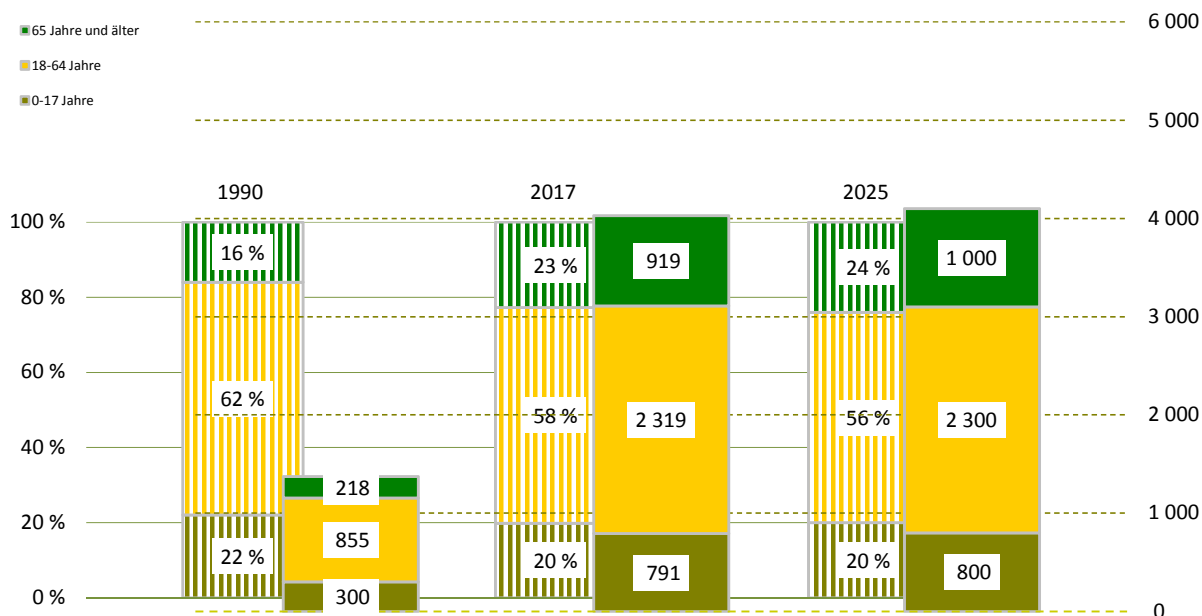

¹⁾ Daten von 2000 sind vom 30.06.

Bevölkerungsdichte

557 Einwohner/km²

Bevölkerungsbestand

Einwohner mit Hauptwohnung

4 029

mit einer Religionszugehörigkeit
evangelisch¹⁾

1 019

19,6 %

römisch-katholisch¹⁾

5,7 %

Ausländer - Anteil weiblich

124

39,5 %

im Alter von 0 bis 17 Jahre

4,8 %

im Alter von 18 bis 64 Jahre

90,3 %

im Alter von 65 Jahren und älter

4,8 %

Deutsche mit Migrationshintergrund¹⁾

87

2,2 %

weiblich

52,9 %

Erwachsene

3 238

ledig

22,6 %

verheiratet

64,2 %

geschieden

7,1 %

verwitwet

6,2 %

Bevölkerungsbewegung

bezogen auf 1 000 Einwohner mit Hauptwohnung zum 31.12.2016

Geburten

6

allgemeine Fruchtbarkeit zum Halbjahr 2017

47,7

Sterbefälle

6

Geburtenüberschuss / -defizit

0

Zuzüge von außerhalb

28

Umzüge aus anderen Stadtteilen

41

Fortzüge nach außerhalb

42

Umzüge in andere Stadtteile

35

Wanderungsgewinn/-verlust

- 8

Umzüge im Stadtteil

4

Bestandsänderung

zum Vorjahr

- 34

-0,8 %

zum 31.12.1990

2 656

193,4 %

Haushalte

Haushalte

1 727

mit 1 Person²⁾

461

26,7 %

männlich

51,6 %

weiblich

48,4 %

mit Kindern unter 18 Jahren²⁾

470

27,2 %

Alleinerziehende³⁾

64

13,6 %

¹⁾ Anteil an den Einwohnern mit Hauptwohnung

²⁾ Anteil an allen Haushalten

³⁾ Anteil an Haushalten mit Kindern

Lebensbaum im Vergleich mit der Gesamtstadt

männlich 51,0 % Anteil 49,0 % weiblich

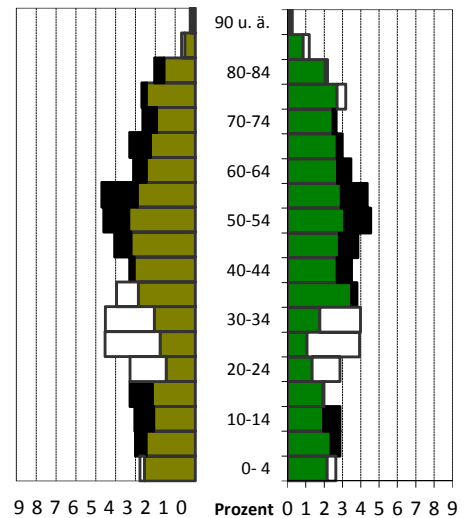
schwarz: im Stadtteil größerer Anteil
weiß: in Gesamtstadt größerer Anteil

Wohndauer

Einzug in die jetzige Wohnung

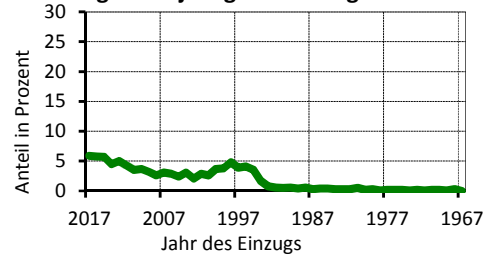

Mittelwert: 14,1 Jahre

Einzug 2015-2017 17,3 %

Haushalte nach der Personenzahl

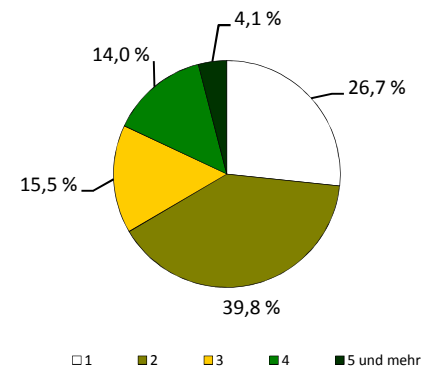

Sozialstruktur

Beschäftigte - Anteil weiblich	1 499	52,2 %
Arbeitslose - Anteil weiblich	51	37,3 %
erwerbsfähige Regelleistungsberechtigte ¹⁾	42	1,7 %
nicht erwerbsfähige Regelleistungsberechtigte ²⁾	16	2,3 %
Empfänger nach dem 3. Kapitel SGB XII	-	
Empfänger nach dem 4. Kapitel SGB XII	-	
Empfänger nach dem 7. Kapitel SGB XII	-	

Arbeitslosenanteil an den Erwerbsfähigen in Prozent

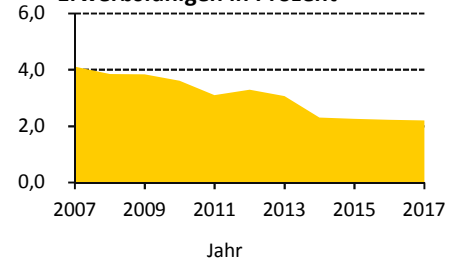

Ausgewählte Infrastruktureinrichtungen

Schulen (einschl. Außenstellen)

Grundschulen	-	-
Oberschulen	-	-
Gymnasien	-	-
Förderschulen	-	-
Berufsschulen/Berufsschulzentren	-	-

Anzahl	Klassen	Schüler		
		insgesamt	je Klasse	Mädchenanteil
-	-	-	x	x
-	-	-	x	x
-	-	-	x	x
-	-	-	x	x
-	-	-	x	x

Kindertagesstätten/Horteinrichtungen

Anzahl Einrichtungen	1	
betreute Kinder in Kindertagesstätten / Hortkinder	109 /	-
Kinder- und Jugendeinrichtungen	2	
Senioren- und Pflegeheime / Plätze	- /	-
Unterkünfte (Hotels, Pensionen, etc.)	6	
Kino und Theater / Kulturzentren	- /	-
Museen / Bibliotheken	- /	2
Kirchen	-	
Hallenbäder / Freibäder	- /	-
Sportanlagen / Sporthallen	4 /	-
Apotheken	1	
Ärzte / Zahnärzte	3 /	-

Schüler an Allgemeinbildenden Schulen je 100 Einwohner

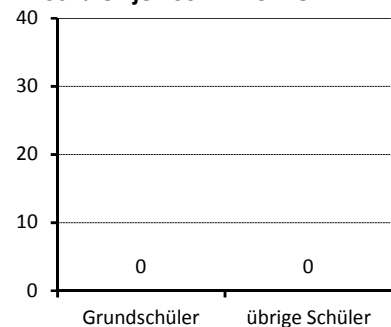

Gebäude und Wohnungen

Gebäude mit Wohnungen	1 275	
Eigenheime		92,2 %
große Wohngebäude		1,4 %
Wohnungen	1 820	
durchschnittliche Angebotsmiete	7,46 €/m²	
durchschnittliche Wohnfläche / Raumanzahl	103 m² /	4,0

Wohnungen nach Baujahr des Gebäudes in Prozent

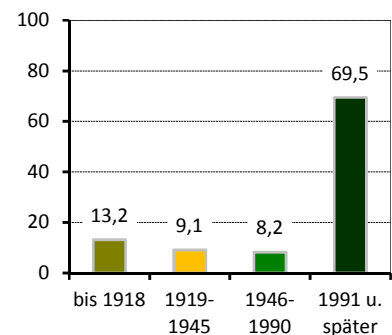

Bautätigkeit

	Genehmigungen	Fertigstellungen		
	2017	2015	2016	2017
Gebäude	9	14	19	5
Neubau von Eigenheimen	5	10	11	1
neugebaute Wohnungen	5	10	12	1
in Mehrfamilienhäusern	-	-	-	-
abgerissene Wohnungen	-	-	-	-
Wohnungen in umgebauten Gebäuden	4	4	10	4

¹⁾ nach dem SGB II - Anteil an Altersgruppe 15 bis 64 Jahre

²⁾ nach SGB II - Anteil darunter Regelleistungsberechtigte unter 15 Jahren an der Altersgruppe 0 bis 14 Jahre

Verkehr

zugelassene Kraftfahrzeuge	2 472	8 %
Anteil Krafträder		
Pkw insgesamt	2 153	
darunter nach Schadstoffgruppen		
rote Plakette	12	
gelbe Plakette	41	
grüne Plakette	2 063	
Privat-Pkw je 1 000 Haushalte	1 196	
Bevölkerungsanteil mit guter ÖPNV-Erreichbarkeit		88 %

Betriebe

insgesamt	156	
in den Branchen		
Verarbeitendes Gewerbe	6	3,8 %
Baugewerbe	29	18,6 %
Einzelhandel	4	2,6 %
Kfz-Handel	1	0,6 %
Gastgewerbe	5	3,2 %
freiberufl., wissenschaftl., techn. Dienstleistungen	39	25,0 %
Information und Kommunikation	6	3,8 %
Finanz- und Versicherungsdienstleistungen	3	1,9 %
Grundstücks- und Wohnungswesen	7	4,5 %
davon mit		
0 - 9 Beschäftigten	152	
10 - 24 Beschäftigten	4	
25 - 49 Beschäftigten	-	
50 - 99 Beschäftigten	-	
100 und mehr Beschäftigten	-	

Wahlen

Wahl zum ...	Bundestag am 24.09.2017	Landtag am 31.08.2014
Wahlbeteiligung	88,0 %	69,3 %
Stimmenanteile		
CDU	28,5 %	42,8 %
DIE LINKE	10,6 %	14,5 %
SPD	8,4 %	11,8 %
GRÜNE	6,3 %	8,3 %
FDP	15,1 %	5,1 %
AfD	26,0 %	7,6 %
Sonstige	5,0 %	9,9 %

PKW nach Kraftstoff-/Energiequelle

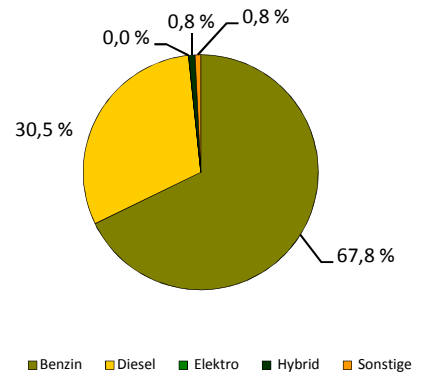

Betriebe je 1 000 Einwohner

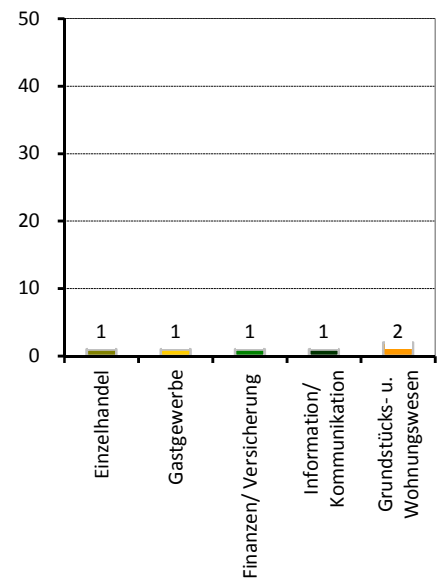

Stadtrat am 25.05.2014

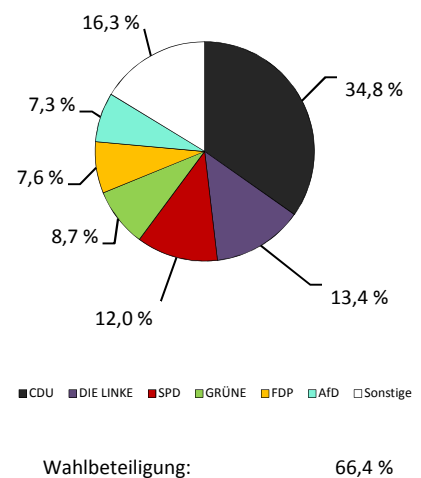

Stadtteil 47 - Schönfeld/Schullwitz

Flächennutzung

	in ha
■ Gesamtfläche	2 695
■ Wohnbebauung	122
■ Sport- und Freizeitanlagen	6
■ Grün- und Freiflächen	52
■ Parkanlagen, Zoo, Botanischer Garten	-
■ Wald/Gehölz	491
■ Verkehrsflächen	1

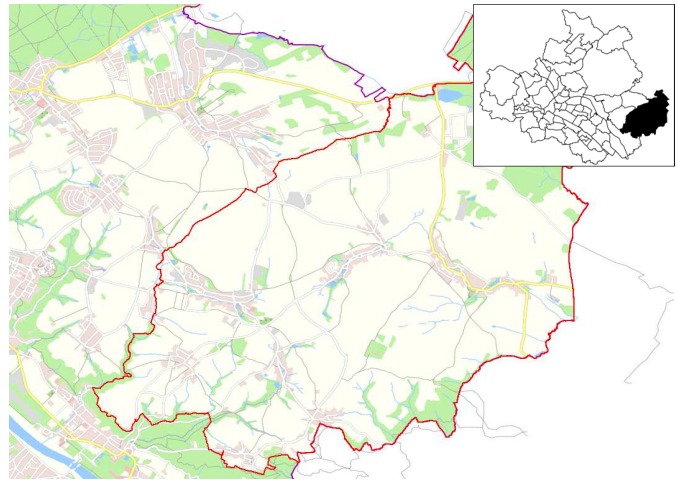

Quelle: Amt für Geodaten und Kataster 2016

Kennziffern

■ Einwohner mit Hauptwohnung	
■ Durchschnittsalter	
■ Ausländeranteil	
■ Jugendquotient	
■ Altenquotient	
■ durchschnittliche Haushaltsgröße	
■ Einpersonenhaushalte - Anteil an allen Haushalten	
■ Beschäftigte - Anteil an Erwerbsfähigen in Prozent ¹⁾	
■ Arbeitslose - Anteil an Erwerbsfähigen in Prozent	
■ Wohnungsleerstand in Prozent	

	1990	2000	2010	2017	2020	2025
Einwohner mit Hauptwohnung	2 624	3 300	3 184	3 332	3 400	3 500
Durchschnittsalter	.	40,4	44,1	44,4	44,4	45,4
Ausländeranteil	.	0,4	0,4	0,5	x	x
Jugendquotient	35	20	22	28	35	37
Altenquotient	26	22	29	33	40	42
durchschnittliche Haushaltsgröße	.	2,59	2,38	2,37	x	x
Einpersonenhaushalte - Anteil an allen Haushalten	.	22,4	24,1	24,9	x	x
Beschäftigte - Anteil an Erwerbsfähigen in Prozent ¹⁾	.	53,1	65,2	69,7	x	x
Arbeitslose - Anteil an Erwerbsfähigen in Prozent	.	7,1	6,2	2,4	x	x
Wohnungsleerstand in Prozent	.	9,3	9,1	7,8	x	x

Altersstruktur

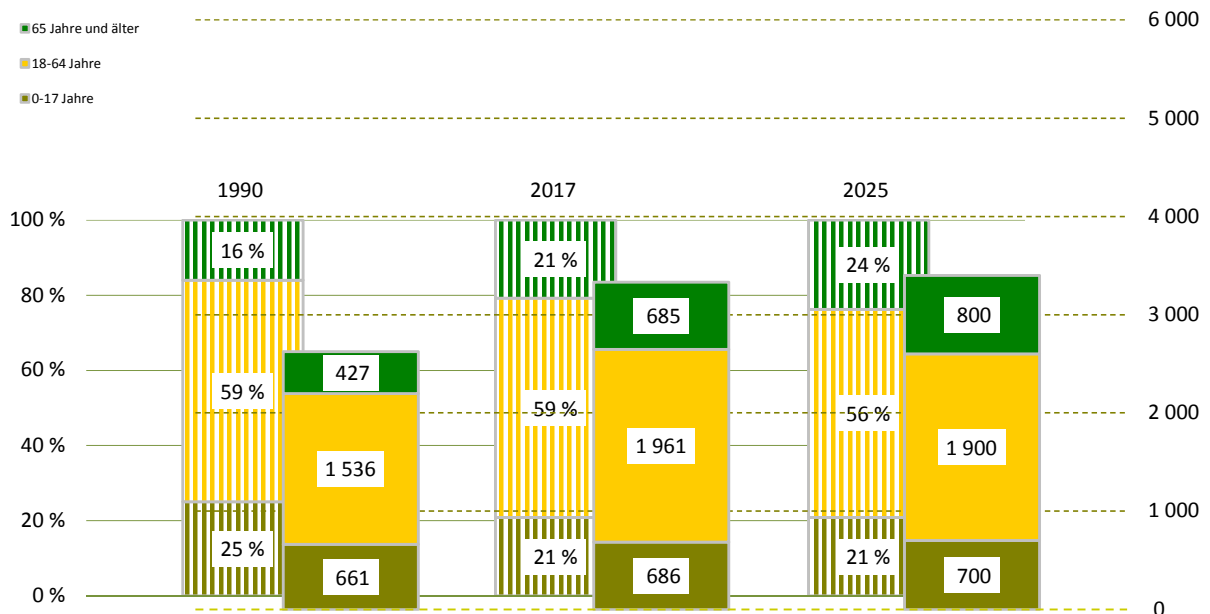

¹⁾ Daten von 2000 sind vom 30.06.

Bevölkerungsdichte124 Einwohner/km²**Bevölkerungsbestand**

Einwohner mit Hauptwohnung

3 332

mit einer Religionszugehörigkeit
evangelisch¹⁾

1 008

26,4 %

römisch-katholisch¹⁾

3,9 %

Ausländer - Anteil weiblich

18

44,4 %

im Alter von 0 bis 17 Jahre

5,6 %

im Alter von 18 bis 64 Jahre

83,3 %

im Alter von 65 Jahren und älter

11,1 %

Deutsche mit Migrationshintergrund¹⁾

58

1,7 %

weiblich

48,3 %

Erwachsene

2 646

ledig

24,0 %

verheiratet

63,8 %

geschieden

5,7 %

verwitwet

6,4 %

Bevölkerungsbewegung

bezogen auf 1 000 Einwohner mit Hauptwohnung zum 31.12.2016

Geburten

9

allgemeine Fruchtbarkeit zum Halbjahr 2017

59,1

Sterbefälle

6

Geburtenüberschuss / -defizit

3

Zuzüge von außerhalb

15

Umzüge aus anderen Stadtteilen

31

Fortzüge nach außerhalb

18

Umzüge in andere Stadtteile

23

Wanderungsgewinn/-verlust

5

Umzüge im Stadtteil

7

Bestandsänderung

zum Vorjahr

24

0,7 %

zum 31.12.1990

708

27,0 %

Haushalte

Haushalte

1 416

mit 1 Person²⁾

353

24,9 %

männlich

50,7 %

weiblich

49,3 %

mit Kindern unter 18 Jahren²⁾

413

29,2 %

Alleinerziehende³⁾

54

13,1 %

¹⁾ Anteil an den Einwohnern mit Hauptwohnung²⁾ Anteil an allen Haushalten³⁾ Anteil an Haushalten mit Kindern**Lebensbaum im Vergleich mit der Gesamtstadt**

männlich 51,1 % Anteil 48,9 % weiblich

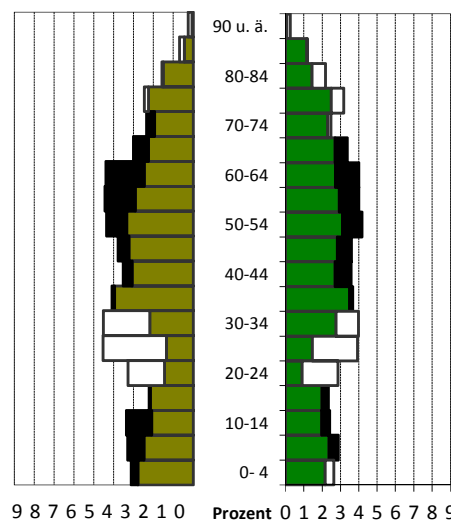
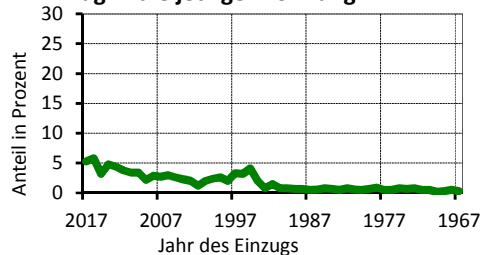
schwarz: im Stadtteil größerer Anteil
weiß: in Gesamtstadt größerer Anteil**Wohndauer****Einzug in die jetzige Wohnung**

Mittelwert: 18,7 Jahre

Einzug 2015-2017 14,4 %

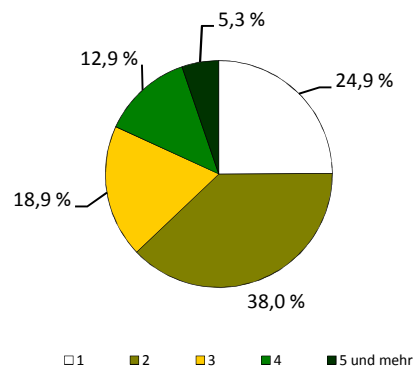
Haushalte nach der Personenzahl

Sozialstruktur

Beschäftigte - Anteil weiblich	1 367	50,0 %
Arbeitslose - Anteil weiblich	48	45,8 %
erwerbsfähige Regelleistungsberechtigte ¹⁾	52	2,5 %
nicht erwerbsfähige Regelleistungsberechtigte ²⁾	17	2,8 %
Empfänger nach dem 3. Kapitel SGB XII	-	
Empfänger nach dem 4. Kapitel SGB XII	.	
Empfänger nach dem 7. Kapitel SGB XII	.	

Arbeitslosenanteil an den Erwerbsfähigen in Prozent

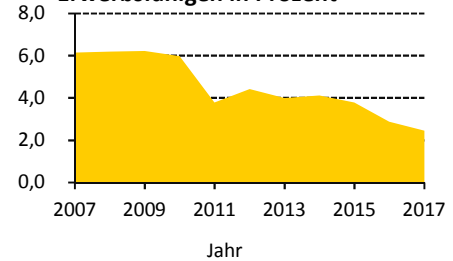

Ausgewählte Infrastruktureinrichtungen

Schulen (einschl. Außenstellen)

Grundschulen	1	12
Oberschulen	-	-
Gymnasien	-	-
Förderschulen	-	-
Berufsschulen/Berufsschulzentren	-	-

Anzahl	Klassen	Schüler		
		insgesamt	je Klasse	Mädchenanteil
1	12	282	23,5	46,5 %
-	-	-	x	x
-	-	-	x	x
-	-	-	x	x
-	-	-	x	x

Kindertagesstätten/Horteinrichtungen

Anzahl Einrichtungen	3	
betreute Kinder in Kindertagesstätten / Hortkinder	132 /	279

Kinder- und Jugendeinrichtungen	3	
Senioren- und Pflegeheime / Plätze	- /	-
Unterkünfte (Hotels, Pensionen, etc.)	2	
Kino und Theater / Kulturzentren	- /	1
Museen / Bibliotheken	1 /	1
Kirchen	2	
Hallenbäder / Freibäder	- /	-
Sportanlagen / Sporthallen	8 /	2
Apotheken	-	
Ärzte / Zahnärzte	3 /	1

Schüler an Allgemeinbildenden Schulen je 100 Einwohner

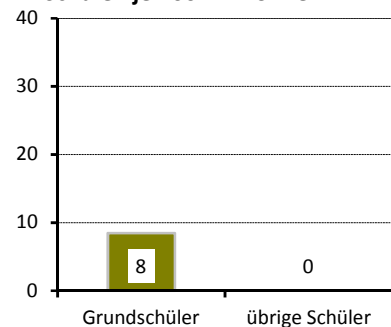

Gebäude und Wohnungen

Gebäude mit Wohnungen	1 064	
Eigenheime		92,1 %
große Wohngebäude		1,0 %
Wohnungen	1 538	
durchschnittliche Angebotsmiete	6,41 €/m²	
durchschnittliche Wohnfläche / Raumzahl	93,5 m² /	3,9

Wohnungen nach Baujahr des Gebäudes in Prozent

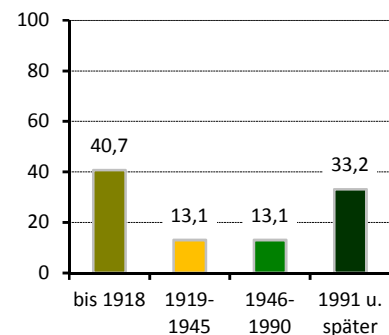

Bautätigkeit

	Genehmigungen	Fertigstellungen		
	2017	2015	2016	2017
Gebäude	38	8	12	22
Neubau von Eigenheimen	25	2	6	12
neugebaute Wohnungen	26	2	6	14
in Mehrfamilienhäusern	-	-	-	-
abgerissene Wohnungen	-	-	2	2
Wohnungen in umgebauten Gebäuden	18	5	4	10

¹⁾ nach dem SGB II - Anteil an Altersgruppe 15 bis 64 Jahre

²⁾ nach SGB II - Anteil darunter Regelleistungsberechtigte unter 15 Jahren an der Altersgruppe 0 bis 14 Jahre

Verkehr

zugelassene Kraftfahrzeuge	2 518	8 %
Anteil Krafträder		
Pkw insgesamt	2 003	
darunter nach Schadstoffgruppen		
rote Plakette	15	
gelbe Plakette	69	
grüne Plakette	1 884	
Privat-Pkw je 1 000 Haushalte	1 292	
Bevölkerungsanteil mit guter ÖPNV-Erreichbarkeit		83 %

Betriebe

insgesamt	152	
in den Branchen		
Verarbeitendes Gewerbe	19	12,5 %
Baugewerbe	31	20,4 %
Einzelhandel	9	5,9 %
Kfz-Handel	5	3,3 %
Gastgewerbe	10	6,6 %
freiberufl., wissenschaftl., techn. Dienstleistungen	18	11,8 %
Information und Kommunikation	2	1,3 %
Finanz- und Versicherungsdienstleistungen	2	1,3 %
Grundstücks- und Wohnungswesen	3	2,0 %
davon mit		
0 - 9 Beschäftigten	136	
10 - 24 Beschäftigten	9	
25 - 49 Beschäftigten	1	
50 - 99 Beschäftigten	3	
100 und mehr Beschäftigten	3	

Wahlen

Wahl zum ...	Bundestag am 24.09.2017	Landtag am 31.08.2014
Wahlbeteiligung	79,8 %	60,6 %
Stimmenanteile		
CDU	28,4 %	46,8 %
DIE LINKE	10,1 %	11,8 %
SPD	6,6 %	9,5 %
GRÜNE	5,3 %	6,5 %
FDP	11,4 %	5,1 %
AfD	33,0 %	9,4 %
Sonstige	5,3 %	10,9 %

PKW nach Kraftstoff-/Energiequelle

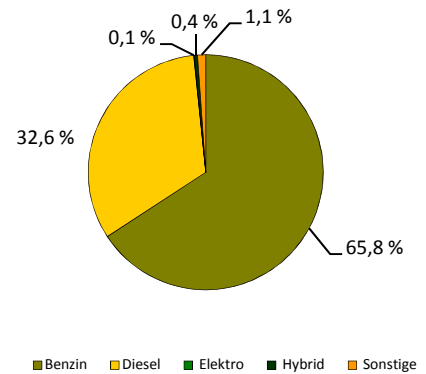

Betriebe je 1 000 Einwohner

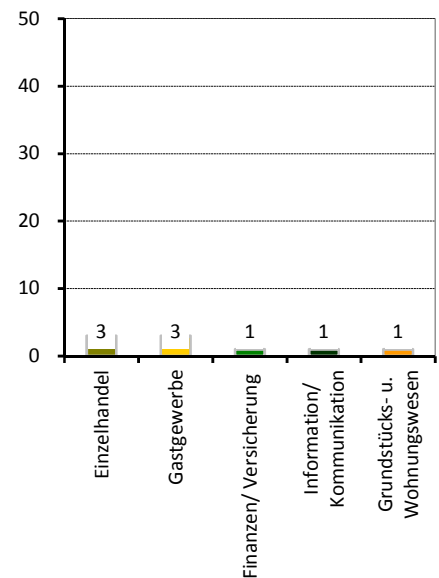

Stadtrat am 25.05.2014

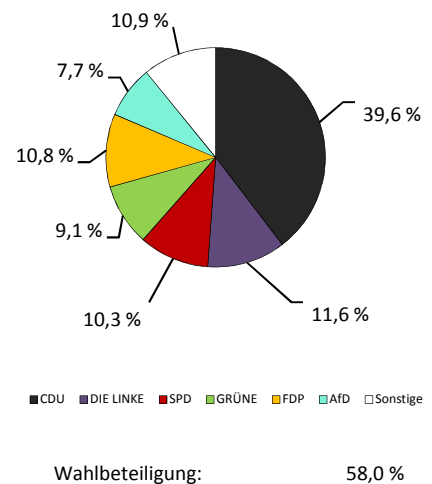

Stadtteil 51 - Blasewitz

Flächennutzung

		in ha
■	Gesamtfläche	284
■	Wohnbebauung	153
■	Sport- und Freizeitanlagen	8
■	Grün- und Freiflächen	7
■	Parkanlagen, Zoo, Botanischer Garten	1
■	Wald/Gehölz	22
■	Verkehrsflächen	1



Quelle: Amt für Geodaten und Kataster 2016

Kennziffern

■ Einwohner mit Hauptwohnung	
■ Durchschnittsalter	
■ Ausländeranteil	
■ Jugendquotient	
■ Altenquotient	
■ durchschnittliche Haushaltsgröße	
■ Einpersonenhaushalte - Anteil an allen Haushalten	
■ Beschäftigte - Anteil an Erwerbsfähigen in Prozent ¹⁾	
■ Arbeitslose - Anteil an Erwerbsfähigen in Prozent	
■ Wohnungsleerstand in Prozent	

	1990	2000	2010	2017	2020	2025
Einwohner mit Hauptwohnung	7 430	8 105	9 987	10 308	10 400	10 400
Durchschnittsalter	.	39,3	41,7	43,6	43,8	44,5
Ausländeranteil	.	3,0	3,9	4,5	x	x
Jugendquotient	34	20	26	26	33	31
Altenquotient	22	18	32	35	38	37
durchschnittliche Haushaltsgröße	.	2,07	1,99	1,97	x	x
Einpersonenhaushalte - Anteil an allen Haushalten	.	40,6	42,8	44,1	x	x
Beschäftigte - Anteil an Erwerbsfähigen in Prozent ¹⁾	.	54,9	58,7	65,6	x	x
Arbeitslose - Anteil an Erwerbsfähigen in Prozent	.	7,6	4,5	2,7	x	x
Wohnungsleerstand in Prozent	.	25,5	12,3	8,6	x	x

Altersstruktur

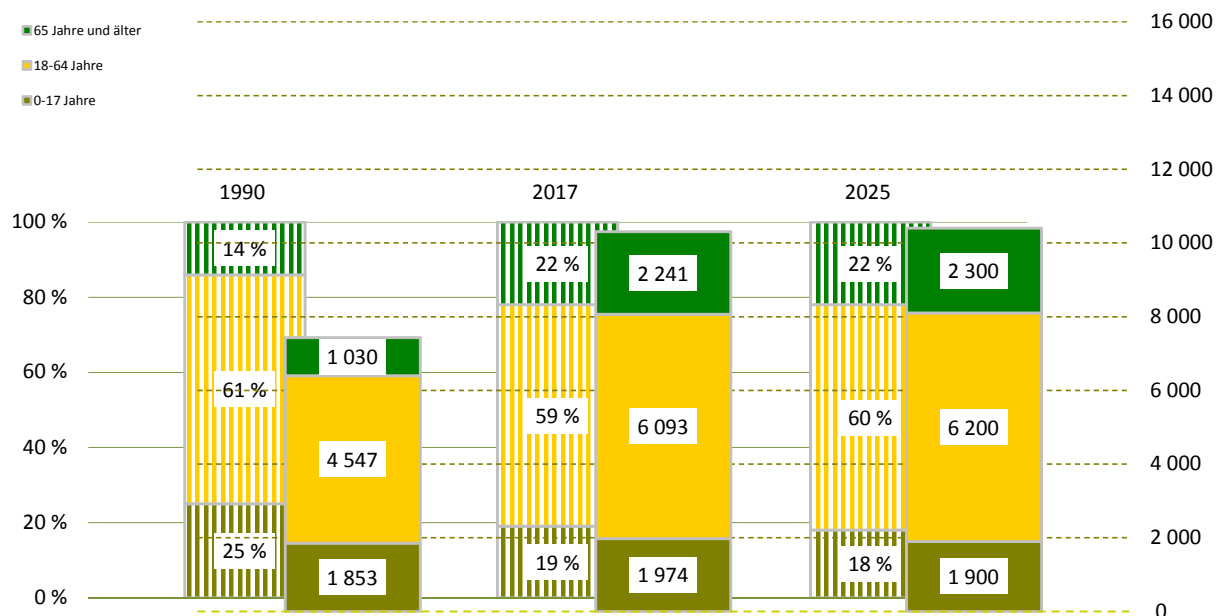

¹⁾ Daten von 2000 sind vom 30.06.

Bevölkerungsdichte

3 624 Einwohner/km²

Bevölkerungsbestand

Einwohner mit Hauptwohnung

10 308

mit einer Religionszugehörigkeit

2 934

evangelisch¹⁾

21,0 %

römisch-katholisch¹⁾

7,5 %

Ausländer - Anteil weiblich

467

52,2 %

im Alter von 0 bis 17 Jahre

15,4 %

im Alter von 18 bis 64 Jahre

79,2 %

im Alter von 65 Jahren und älter

5,4 %

Deutsche mit Migrationshintergrund¹⁾

443

4,3 %

weiblich

50,3 %

Erwachsene

8 334

ledig

32,9 %

verheiratet

50,8 %

geschieden

8,9 %

verwitwet

7,4 %

Bevölkerungsbewegung

bezogen auf 1 000 Einwohner mit Hauptwohnung zum 31.12.2016

Geburten

11

allgemeine Fruchtbarkeit zum Halbjahr 2017

58,4

Sterbefälle

11

Geburtenüberschuss / -defizit

0

Zuzüge von außerhalb

40

Umzüge aus anderen Stadtteilen

54

Fortzüge nach außerhalb

39

Umzüge in andere Stadtteile

53

Wanderungsgewinn/-verlust

2

Umzüge im Stadtteil

9

Bestandsänderung

zum Vorjahr

30

0,3 %

zum 31.12.1990

2 878

38,7 %

Haushalte

Haushalte

5 152

mit 1 Person²⁾

2 274

44,1 %

männlich

45,7 %

weiblich

54,3 %

mit Kindern unter 18 Jahren²⁾

1 224

23,8 %

Alleinerziehende³⁾

223

18,2 %

¹⁾ Anteil an den Einwohnern mit Hauptwohnung

²⁾ Anteil an allen Haushalten

³⁾ Anteil an Haushalten mit Kindern

Lebensbaum im Vergleich mit der Gesamtstadt

männlich 47,3 % Anteil 52,7 % weiblich

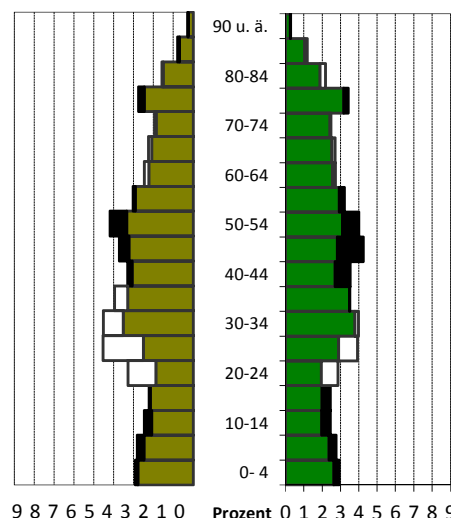

schwarz: im Stadtteil größerer Anteil
weiß: in Gesamtstadt größerer Anteil

Wohndauer

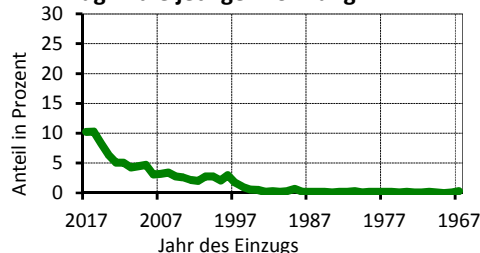
Einzug in die jetzige Wohnung

Mittelwert: 10,2 Jahre
Einzug 2015-2017 28,7 %

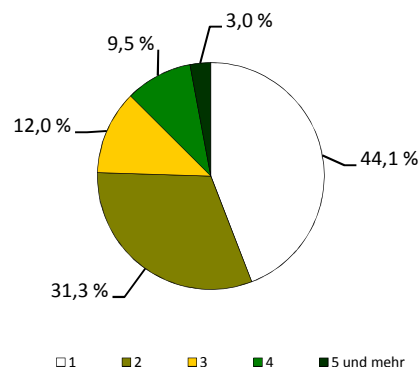
Haushalte nach der Personenzahl



Sozialstruktur

Beschäftigte - Anteil weiblich	3 998	53,4 %
Arbeitslose - Anteil weiblich	163	52,2 %
erwerbsfähige Regelleistungsberechtigte ¹⁾	173	2,7 %
nicht erwerbsfähige Regelleistungsberechtigte ²⁾	50	3,0 %
Empfänger nach dem 3. Kapitel SGB XII	19	
Empfänger nach dem 4. Kapitel SGB XII	38	
Empfänger nach dem 7. Kapitel SGB XII	22	

Arbeitslosenanteil an den
Erwerbsfähigen in Prozent

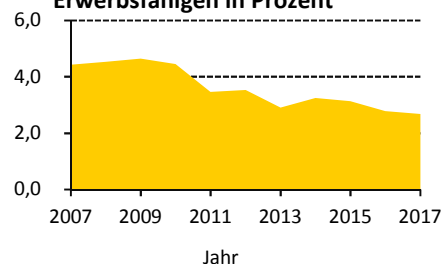

Ausgewählte Infrastruktureinrichtungen

Schulen (einschl. Außenstellen)

Grundschulen	2	29
Oberschulen	-	-
Gymnasien	2	12
Förderschulen	-	-
Berufsschulen/Berufsschulzentren	-	-

Anzahl	Klassen	Schüler		
		insgesamt	je Klasse	Mädchenanteil
2	29	713	24,6	49,9 %
-	-	-	x	x
2	12	273	19,0	50,5 %
-	-	-	x	x
-	-	-	x	x

Kindertagesstätten/Horteinrichtungen

Anzahl Einrichtungen	17	
betreute Kinder in Kindertagesstätten / Hortkinder	1 247 /	641

Kinder- und Jugendeinrichtungen	5	
Senioren- und Pflegeheime / Plätze	4 /	273
Unterkünfte (Hotels, Pensionen, etc.)	17	
Kino und Theater / Kulturzentren	4 /	-
Museen / Bibliotheken	- /	1
Kirchen	3	
Hallenbäder / Freibäder	- /	-
Sportanlagen / Sporthallen	15 /	3
Apotheken	4	
Ärzte / Zahnärzte	90 /	13

Schüler an Allgemeinbildenden
Schulen je 100 Einwohner

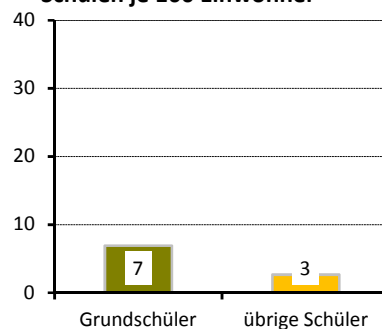

Gebäude und Wohnungen

Gebäude mit Wohnungen	1 165	
Eigenheime		37,9 %
große Wohngebäude		23,1 %
Wohnungen	5 270	
durchschnittliche Angebotsmiete	7,99 €/m²	
durchschnittliche Wohnfläche / Raumanzahl	84,3 m² /	3,1

Wohnungen nach Baujahr des
Gebäudes in Prozent

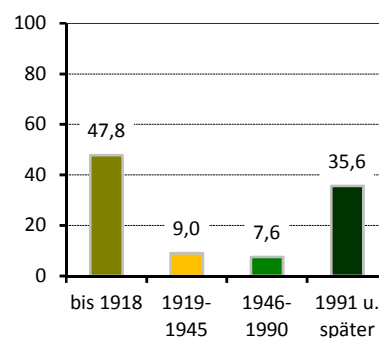

Bautätigkeit

	Genehmigungen	Fertigstellungen		
	2017	2015	2016	2017
Gebäude	13	22	26	11
Neubau von Eigenheimen	-	1	2	1
neugebaute Wohnungen	6	22	89	11
in Mehrfamilienhäusern	6	16	86	10
abgerissene Wohnungen	-	-	2	-
Wohnungen in umgebauten Gebäuden	35	39	60	16

¹⁾ nach dem SGB II - Anteil an Altersgruppe 15 bis 64 Jahre

²⁾ nach SGB II - Anteil darunter Regelleistungsberechtigte unter 15 Jahren an der Altersgruppe 0 bis 14 Jahre

Verkehr

zugelassene Kraftfahrzeuge	5 062	5 %
Anteil Krafträder		
Pkw insgesamt	4 558	
darunter nach Schadstoffgruppen		
rote Plakette	23	
gelbe Plakette	105	
grüne Plakette	4 345	
Privat-Pkw je 1 000 Haushalte	770	
Bevölkerungsanteil mit guter ÖPNV-Erreichbarkeit	93 %	

Betriebe

insgesamt	816	
in den Branchen		
Verarbeitendes Gewerbe	19	2,3 %
Baugewerbe	50	6,1 %
Einzelhandel	78	9,6 %
Kfz-Handel	4	0,5 %
Gastgewerbe	34	4,2 %
freiberufl., wissenschaftl., techn. Dienstleistungen	201	24,6 %
Information und Kommunikation	37	4,5 %
Finanz- und Versicherungsdienstleistungen	38	4,7 %
Grundstücks- und Wohnungswesen	66	8,1 %
davon mit		
0 - 9 Beschäftigten	737	
10 - 24 Beschäftigten	56	
25 - 49 Beschäftigten	13	
50 - 99 Beschäftigten	7	
100 und mehr Beschäftigten	3	

Wahlen

Wahl zum ...	Bundestag am 24.09.2017	Landtag am 31.08.2014
Wahlbeteiligung	86,0 %	67,6 %
Stimmenanteile		
CDU	28,7 %	36,3 %
DIE LINKE	14,7 %	14,2 %
SPD	10,4 %	14,7 %
GRÜNE	11,2 %	14,4 %
FDP	12,6 %	5,8 %
AfD	16,9 %	7,2 %
Sonstige	5,4 %	7,4 %

PKW nach Kraftstoff-/Energiequelle

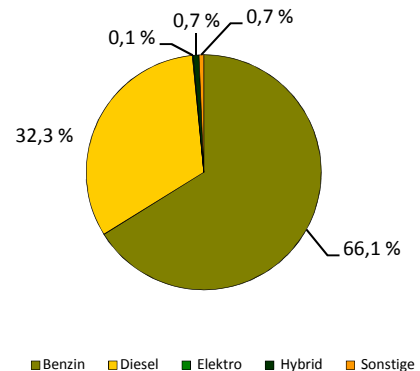

Betriebe je 1 000 Einwohner

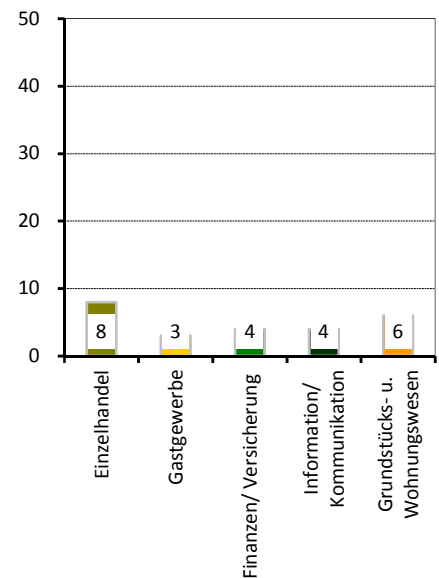

Stadtrat am 25.05.2014

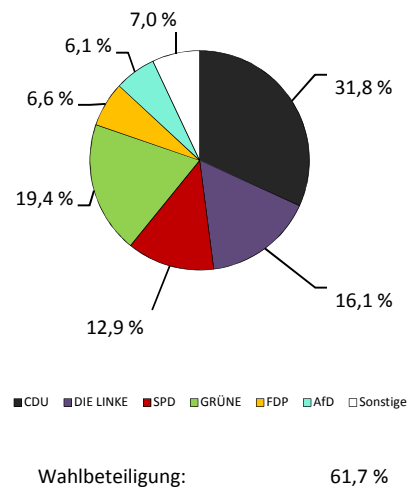

Stadtteil 52 - Striesen-Ost

Flächennutzung

- Gesamtfläche
- Wohnbebauung
- Sport- und Freizeitanlagen
- Grün- und Freiflächen
- Parkanlagen, Zoo, Botanischer Garten
- Wald/Gehölz
- Verkehrsflächen

in ha
135
99
1
6
2
-
1

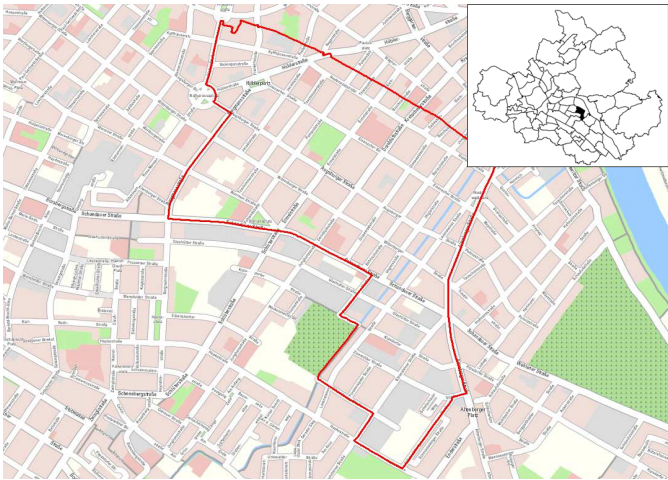

Quelle: Amt für Geodaten und Kataster 2016

Kennziffern

- Einwohner mit Hauptwohnung
- Durchschnittsalter
- Ausländeranteil
- Jugendquotient
- Altenquotient
- durchschnittliche Haushaltsgröße
- Einpersonenhaushalte - Anteil an allen Haushalten
- Beschäftigte - Anteil an Erwerbsfähigen in Prozent ¹⁾
- Arbeitslose - Anteil an Erwerbsfähigen in Prozent
- Wohnungsleerstand in Prozent

	1990	2000	2010	2017	2020	2025
Einwohner mit Hauptwohnung	11 567	11 023	13 706	15 418	15 600	15 700
Durchschnittsalter	.	36,2	36,5	38,0	38,9	40,7
Ausländeranteil	.	1,7	2,6	4,2	x	x
Jugendquotient	38	21	28	29	35	35
Altenquotient	20	14	18	19	22	26
durchschnittliche Haushaltsgröße	.	1,98	1,93	1,96	x	x
Einpersonenhaushalte - Anteil an allen Haushalten	.	44,8	47,8	47,7	x	x
Beschäftigte - Anteil an Erwerbsfähigen in Prozent ¹⁾	.	59,7	63,1	71,1	x	x
Arbeitslose - Anteil an Erwerbsfähigen in Prozent	.	8,3	4,1	2,6	x	x
Wohnungsleerstand in Prozent	.	20,1	8,3	6,0	x	x

Altersstruktur

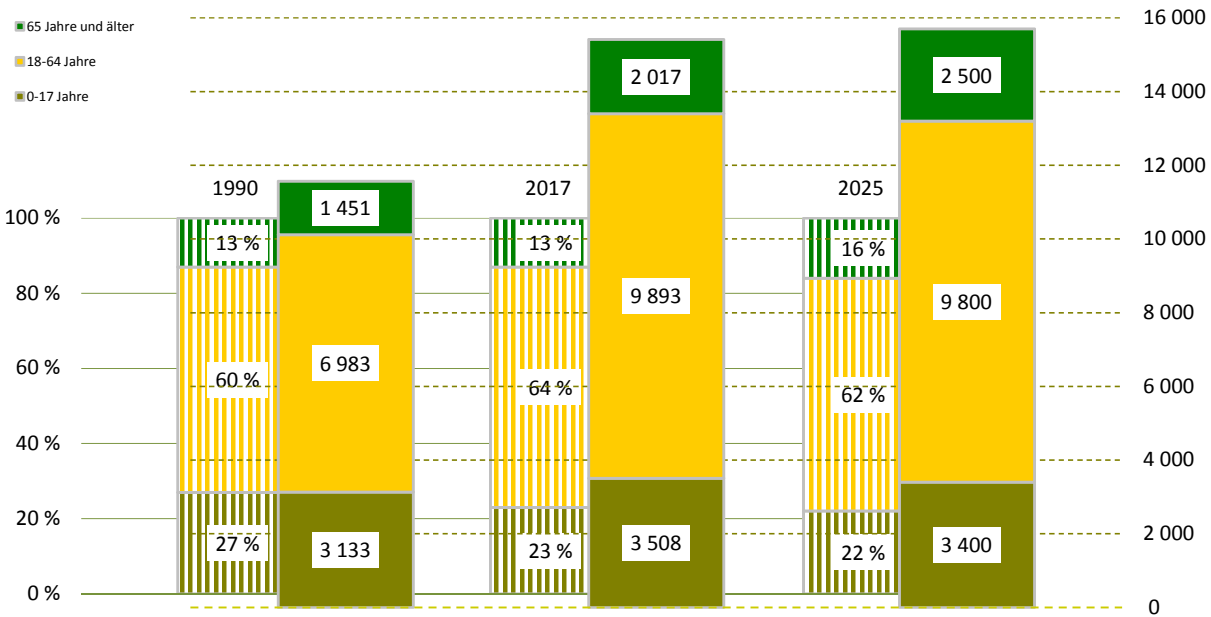

¹⁾ Daten von 2000 sind vom 30.06.

Bevölkerungsdichte

11 432 Einwohner/km²

Bevölkerungsbestand

Einwohner mit Hauptwohnung

15 418

mit einer Religionszugehörigkeit
evangelisch¹⁾

3 848

18,1 %

römisch-katholisch¹⁾

6,8 %

Ausländer - Anteil weiblich
im Alter von 0 bis 17 Jahre

652

50,9 %

im Alter von 18 bis 64 Jahre

14,0 %

im Alter von 65 Jahren und älter

83,4 %

2,6 %

Deutsche mit Migrationshintergrund¹⁾
weiblich

634

4,1 %

52,1 %

Erwachsene

11 910

ledig

41,0 %

verheiratet

45,3 %

geschieden

8,8 %

verwitwet

4,9 %

Bevölkerungsbewegung

bezogen auf 1 000 Einwohner mit Hauptwohnung zum 31.12.2016

Geburten

15

allgemeine Fruchtbarkeit zum Halbjahr 2017

68,3

Sterbefälle

5

Geburtenüberschuss / -defizit

10

Zuzüge von außerhalb

40

Umzüge aus anderen Stadtteilen

67

Fortzüge nach außerhalb

41

Umzüge in andere Stadtteile

59

Wanderungsgewinn/-verlust

7

Umzüge im Stadtteil

15

Bestandsänderung

zum Vorjahr

269

1,8 %

zum 31.12.1990

3 851

33,3 %

Haushalte

Haushalte

7 814

mit 1 Person²⁾

3 730

47,7 %

männlich

48,9 %

weiblich

51,1 %

mit Kindern unter 18 Jahren²⁾

2 197

28,1 %

Alleinerziehende³⁾

430

19,6 %

¹⁾ Anteil an den Einwohnern mit Hauptwohnung

²⁾ Anteil an allen Haushalten

³⁾ Anteil an Haushalten mit Kindern

Lebensbaum im Vergleich mit der Gesamtstadt

männlich 48,4 % Anteil 51,6 % weiblich

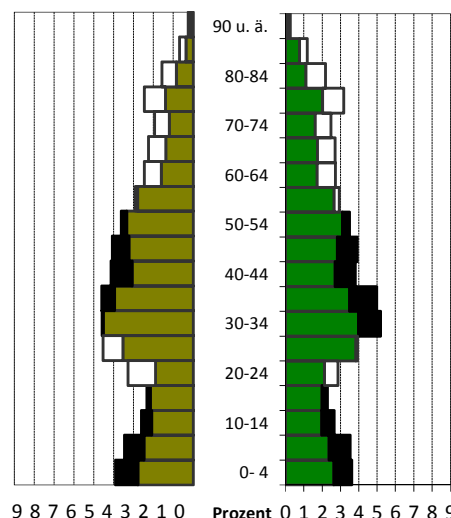
schwarz: im Stadtteil größerer Anteil
weiß: in Gesamtstadt größerer Anteil

Wohndauer

Einzug in die jetzige Wohnung

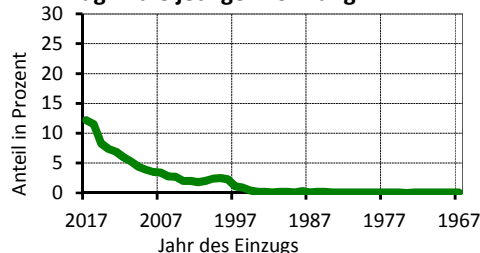

Mittelwert: 8,4 Jahre

Einzug 2015-2017 32,0 %

Haushalte nach der Personenzahl

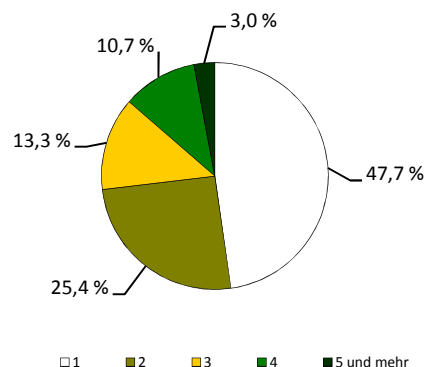

Sozialstruktur

Beschäftigte - Anteil weiblich	7 037	51,6 %
Arbeitslose - Anteil weiblich	257	48,6 %
erwerbsfähige Regelleistungsberechtigte ¹⁾	292	2,8 %
nicht erwerbsfähige Regelleistungsberechtigte ²⁾	78	2,5 %
Empfänger nach dem 3. Kapitel SGB XII	10	
Empfänger nach dem 4. Kapitel SGB XII	25	
Empfänger nach dem 7. Kapitel SGB XII	9	

Arbeitslosenanteil an den Erwerbsfähigen in Prozent

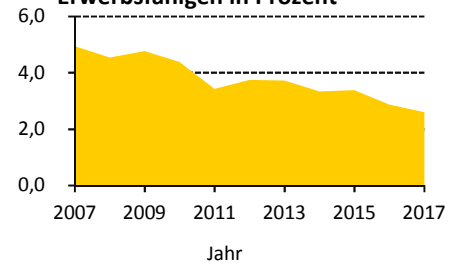

Ausgewählte Infrastruktureinrichtungen

Schulen (einschl. Außenstellen)

Grundschulen
Oberschulen
Gymnasien
Förderschulen
Berufsschulen/Berufsschulzentren

Anzahl	Klassen	Schüler		
		insgesamt	je Klasse	Mädchenanteil
1	12	305	25,4	47,9 %
1	16	403	25,2	39,7 %
1	24	838	26,0	49,4 %
2	23	123	5,3	31,7 %
1	5	74	14,8	51,4 %

Kindertagesstätten/Horteinrichtungen

Anzahl Einrichtungen	5	
betreute Kinder in Kindertagesstätten / Hortkinder	453 /	303

Kinder- und Jugendeinrichtungen	3	
Senioren- und Pflegeheime / Plätze	2 /	85
Unterkünfte (Hotels, Pensionen, etc.)	5	
Kino und Theater / Kulturzentren	1 /	-
Museen / Bibliotheken	- /	-
Kirchen	4	
Hallenbäder / Freibäder	- /	-
Sportanlagen / Sporthallen	5 /	2
Apotheken	3	
Ärzte / Zahnärzte	20 /	10

Schüler an Allgemeinbildenden Schulen je 100 Einwohner

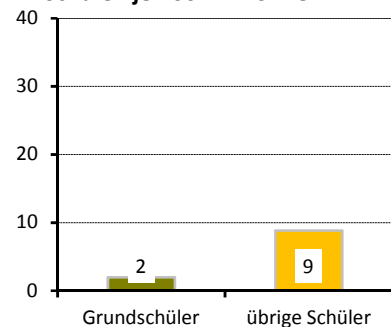

Gebäude und Wohnungen

Gebäude mit Wohnungen	890	
Eigenheime		15,2 %
große Wohngebäude		68,3 %
Wohnungen	7 649	
durchschnittliche Angebotsmiete	7,90 €/m²	
durchschnittliche Wohnfläche / Raumanzahl	77,2 m² /	2,9

Wohnungen nach Baujahr des Gebäudes in Prozent

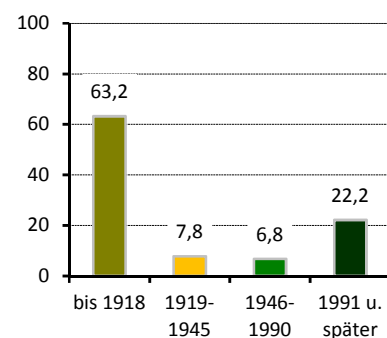

Bautätigkeit

	Genehmigungen	Fertigstellungen		
	2017	2015	2016	2017
Gebäude	8	17	22	12
Neubau von Eigenheimen	-	1	-	-
neugebaute Wohnungen	8	111	98	89
in Mehrfamilienhäusern	8	110	98	89
abgerissene Wohnungen	-	-	-	-
Wohnungen in umgebauten Gebäuden	89	15	88	17

¹⁾ nach dem SGB II - Anteil an Altersgruppe 15 bis 64 Jahre

²⁾ nach SGB II - Anteil darunter Regelleistungsberechtigte unter 15 Jahren an der Altersgruppe 0 bis 14 Jahre

Verkehr

zugelassene Kraftfahrzeuge	6 710	6 %
Anteil Krafträder		
Pkw insgesamt	6 007	
darunter nach Schadstoffgruppen		
rote Plakette	24	
gelbe Plakette	128	
grüne Plakette	5 771	
Privat-Pkw je 1 000 Haushalte	685	
Bevölkerungsanteil mit guter ÖPNV-Erreichbarkeit	99 %	

Betriebe

insgesamt	690	
in den Branchen		
Verarbeitendes Gewerbe	30	4,3 %
Baugewerbe	49	7,1 %
Einzelhandel	43	6,2 %
Kfz-Handel	5	0,7 %
Gastgewerbe	30	4,3 %
freiberufl., wissenschaftl., techn. Dienstleistungen	207	30,0 %
Information und Kommunikation	41	5,9 %
Finanz- und Versicherungsdienstleistungen	17	2,5 %
Grundstücks- und Wohnungswesen	27	3,9 %
davon mit		
0 - 9 Beschäftigten	641	
10 - 24 Beschäftigten	27	
25 - 49 Beschäftigten	8	
50 - 99 Beschäftigten	8	
100 und mehr Beschäftigten	6	

Wahlen

Wahl zum ...	Bundestag am 24.09.2017	Landtag am 31.08.2014
Wahlbeteiligung	86,4 %	67,1 %
Stimmenanteile		
CDU	26,5 %	32,7 %
DIE LINKE	14,5 %	13,6 %
SPD	10,8 %	17,4 %
GRÜNE	15,4 %	18,5 %
FDP	11,7 %	4,1 %
AfD	14,9 %	6,1 %
Sonstige	6,2 %	7,7 %

PKW nach Kraftstoff-/Energiequelle

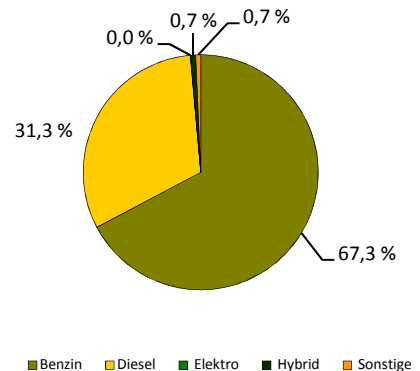

Betriebe je 1 000 Einwohner

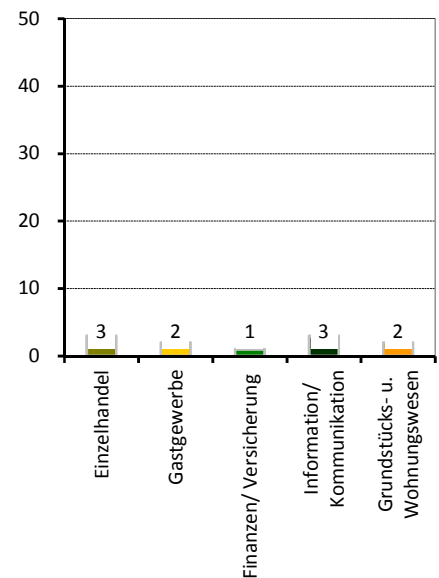

Stadtrat am 25.05.2014

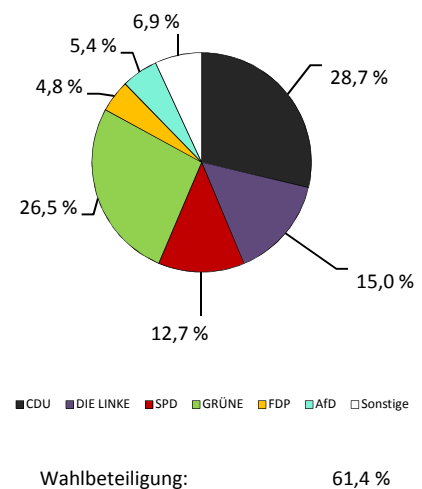

Stadtteil 53 - Striesen-Süd

Flächennutzung

■ Gesamtfläche	133
■ Wohnbebauung	68
■ Sport- und Freizeitanlagen	3
■ Grün- und Freiflächen	15
■ Parkanlagen, Zoo, Botanischer Garten	-
■ Wald/Gehölz	-
■ Verkehrsflächen	9

in ha
133
68
3
15
-
-
9

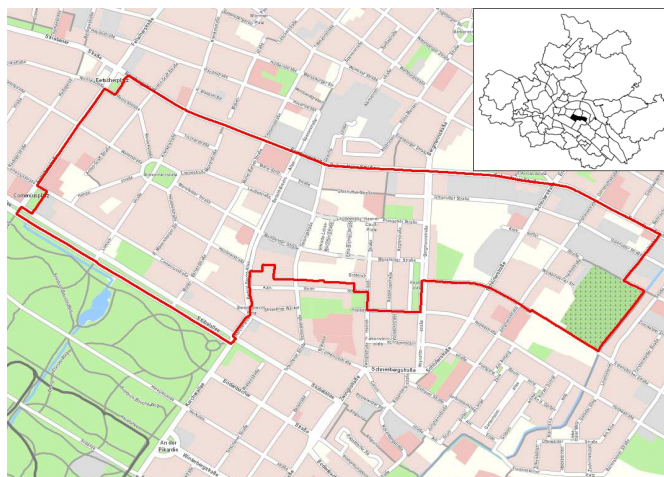

Quelle: Amt für Geodaten und Kataster 2016

Kennziffern

■ Einwohner mit Hauptwohnung	10 379
■ Durchschnittsalter	46,4
■ Ausländeranteil	2,3
■ Jugendquotient	24
■ Altenquotient	30
■ durchschnittliche Haushaltsgröße	1,86
■ Einpersonenhaushalte - Anteil an allen Haushalten	44,3
■ Beschäftigte - Anteil an Erwerbsfähigen in Prozent ¹⁾	55,7
■ Arbeitslose - Anteil an Erwerbsfähigen in Prozent	10,6
■ Wohnungsleerstand in Prozent	18,5

	1990	2000	2010	2017	2020	2025
Einwohner mit Hauptwohnung	10 379	9 052	10 324	11 743	12 000	12 000
Durchschnittsalter	.	46,4	45,9	44,2	44,0	43,7
Ausländeranteil	.	2,3	3,7	8,9	x	x
Jugendquotient	24	17	18	22	28	31
Altenquotient	30	41	47	41	41	38
durchschnittliche Haushaltsgröße	.	1,86	1,71	1,73	x	x
Einpersonenhaushalte - Anteil an allen Haushalten	.	44,3	52,2	53,2	x	x
Beschäftigte - Anteil an Erwerbsfähigen in Prozent ¹⁾	.	55,7	57,4	66,2	x	x
Arbeitslose - Anteil an Erwerbsfähigen in Prozent	.	10,6	6,9	4,3	x	x
Wohnungsleerstand in Prozent	.	18,5	4,3	3,8	x	x

Altersstruktur

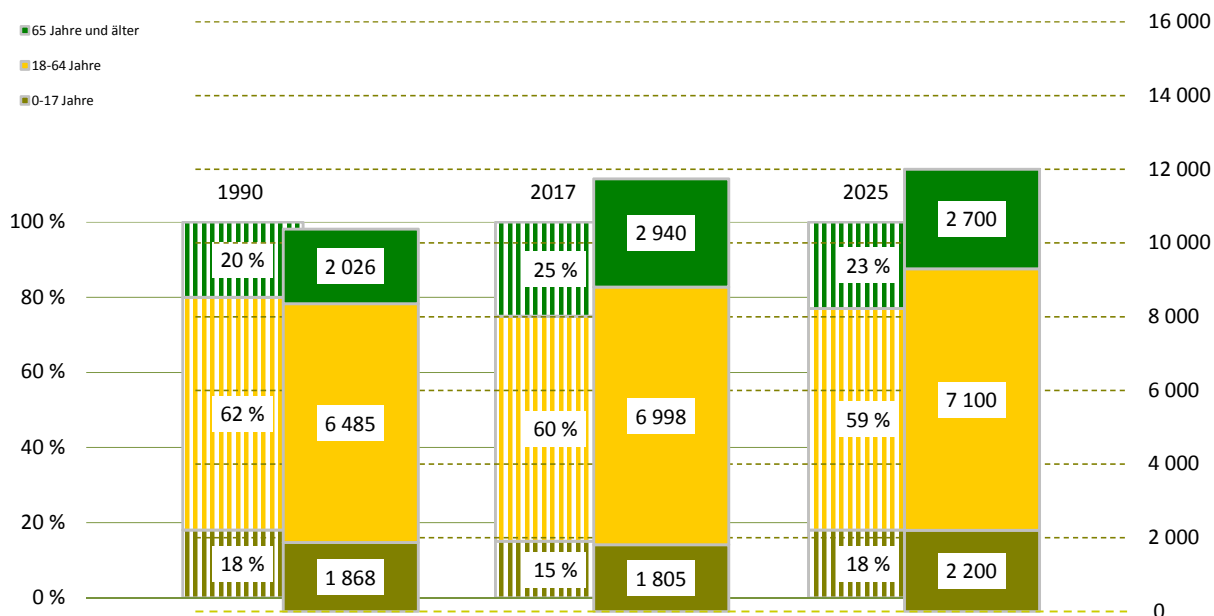

¹⁾ Daten von 2000 sind vom 30.06.

Bevölkerungsdichte

8 839 Einwohner/km²

Bevölkerungsbestand

Einwohner mit Hauptwohnung

11 743

mit einer Religionszugehörigkeit
evangelisch¹⁾

2 046

12,4 %

römisch-katholisch¹⁾

5,0 %

Ausländer - Anteil weiblich

1 043

43,9 %

im Alter von 0 bis 17 Jahre

13,6 %

im Alter von 18 bis 64 Jahre

83,1 %

im Alter von 65 Jahren und älter

3,3 %

Deutsche mit Migrationshintergrund¹⁾

554

4,7 %

weiblich

53,6 %

Erwachsene

9 938

ledig

38,4 %

verheiratet

43,7 %

geschieden

9,5 %

verwitwet

8,4 %

Bevölkerungsbewegung

bezogen auf 1 000 Einwohner mit Hauptwohnung zum 31.12.2016

Geburten

13

allgemeine Fruchtbarkeit zum Halbjahr 2017

66,9

Sterbefälle

10

Geburtenüberschuss / -defizit

3

Zuzüge von außerhalb

61

Umzüge aus anderen Stadtteilen

92

Fortzüge nach außerhalb

41

Umzüge in andere Stadtteile

73

Wanderungsgewinn/-verlust

39

Umzüge im Stadtteil

12

Bestandsänderung

zum Vorjahr

476

4,2 %

zum 31.12.1990

1 364

13,1 %

Haushalte

Haushalte

6 713

mit 1 Person²⁾

3 574

53,2 %

männlich

46,3 %

weiblich

53,7 %

mit Kindern unter 18 Jahren²⁾

1 201

17,9 %

Alleinerziehende³⁾

257

21,4 %

¹⁾ Anteil an den Einwohnern mit Hauptwohnung

²⁾ Anteil an allen Haushalten

³⁾ Anteil an Haushalten mit Kindern

Lebensbaum im Vergleich mit der Gesamtstadt

männlich 48,3 % Anteil 51,7 % weiblich

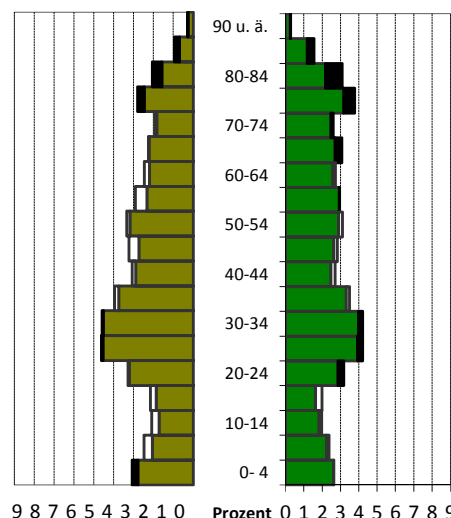
schwarz: im Stadtteil größerer Anteil
weiß: in Gesamtstadt größerer Anteil

Wohndauer

Einzug in die jetzige Wohnung

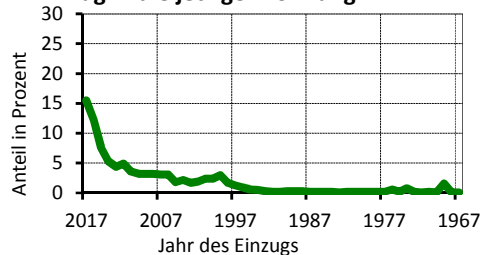

Mittelwert: 10,8 Jahre

Einzug 2015-2017 35,3 %

Haushalte nach der Personenzahl

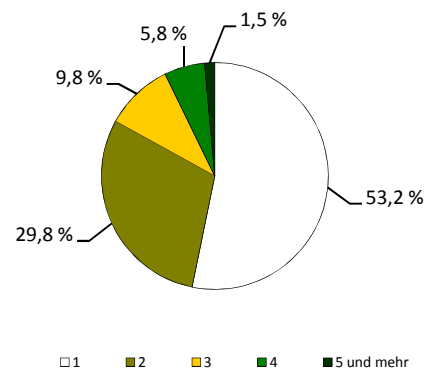

Sozialstruktur

Beschäftigte - Anteil weiblich	4 635	49,1 %
Arbeitslose - Anteil weiblich	304	44,1 %
erwerbsfähige Regelleistungsberechtigte ¹⁾	605	8,4 %
nicht erwerbsfähige Regelleistungsberechtigte ²⁾	153	9,5 %
Empfänger nach dem 3. Kapitel SGB XII	21	
Empfänger nach dem 4. Kapitel SGB XII	72	
Empfänger nach dem 7. Kapitel SGB XII	7	

Arbeitslosenanteil an den Erwerbsfähigen in Prozent

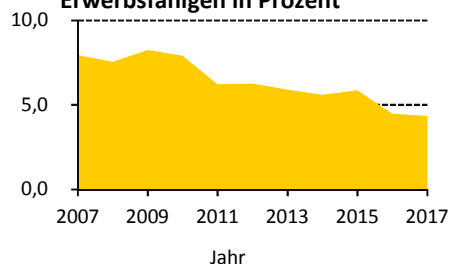

Ausgewählte Infrastruktureinrichtungen

Schulen (einschl. Außenstellen)

Grundschulen	2	19
Oberschulen	1	22
Gymnasien	-	-
Förderschulen	-	-
Berufsschulen/Berufsschulzentren	1	42

Anzahl	Klassen	Schüler		
		insgesamt	je Klasse	Mädchenanteil
2	19	409	21,5	49,1 %
1	22	221	10,0	54,8 %
-	-	-	x	x
-	-	-	x	x
1	42	676	16,1	62,4 %

Kindertagesstätten/Horteinrichtungen

Anzahl Einrichtungen	7	
betreute Kinder in Kindertagesstätten / Hortkinder	451 /	392

Kinder- und Jugendeinrichtungen	3	
Senioren- und Pflegeheime / Plätze	1 /	24
Unterkünfte (Hotels, Pensionen, etc.)	2	
Kino und Theater / Kulturzentren	1 /	4
Museen / Bibliotheken	1 /	-
Kirchen	1	
Hallenbäder / Freibäder	- /	-
Sportanlagen / Sporthallen	3 /	2
Apotheken	1	
Ärzte / Zahnärzte	15 /	4

Schüler an Allgemeinbildenden Schulen je 100 Einwohner

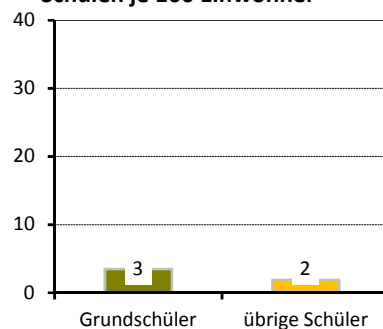

Gebäude und Wohnungen

Gebäude mit Wohnungen	619	
Eigenheime		9,2 %
große Wohngebäude		80,1 %
Wohnungen	6 521	
durchschnittliche Angebotsmiete	7,88 €/m²	
durchschnittliche Wohnfläche / Raumanzahl	68,2 m² /	2,7

Wohnungen nach Baujahr des Gebäudes in Prozent

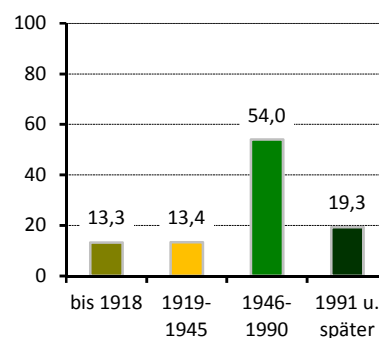

Bautätigkeit

	Genehmigungen	Fertigstellungen		
	2017	2015	2016	2017
Gebäude	1	10	35	16
Neubau von Eigenheimen	-	1	-	-
neugebaute Wohnungen	6	98	277	160
in Mehrfamilienhäusern	-	97	277	160
abgerissene Wohnungen	-	-	-	-
Wohnungen in umgebauten Gebäuden	-	80	90	12

¹⁾ nach dem SGB II - Anteil an Altersgruppe 15 bis 64 Jahre

²⁾ nach SGB II - Anteil darunter Regelleistungsberechtigte unter 15 Jahren an der Altersgruppe 0 bis 14 Jahre

Verkehr

zugelassene Kraftfahrzeuge	4 737	4 %
Anteil Krafträder		
Pkw insgesamt	4 343	
darunter nach Schadstoffgruppen		
rote Plakette	11	
gelbe Plakette	73	
grüne Plakette	4 227	
Privat-Pkw je 1 000 Haushalte	568	
Bevölkerungsanteil mit guter ÖPNV-Erreichbarkeit	100 %	

Betriebe

insgesamt	419	
in den Branchen		
Verarbeitendes Gewerbe	13	3,1 %
Baugewerbe	23	5,5 %
Einzelhandel	34	8,1 %
Kfz-Handel	6	1,4 %
Gastgewerbe	9	2,1 %
freiberufl., wissenschaftl., techn. Dienstleistungen	88	21,0 %
Information und Kommunikation	38	9,1 %
Finanz- und Versicherungsdienstleistungen	24	5,7 %
Grundstücks- und Wohnungswesen	30	7,2 %
davon mit		
0 - 9 Beschäftigten	354	
10 - 24 Beschäftigten	39	
25 - 49 Beschäftigten	9	
50 - 99 Beschäftigten	9	
100 und mehr Beschäftigten	8	

Wahlen

Wahl zum ...	Bundestag am 24.09.2017	Landtag am 31.08.2014
Wahlbeteiligung	79,8 %	58,9 %
Stimmenanteile		
CDU	24,4 %	35,2 %
DIE LINKE	18,0 %	20,3 %
SPD	11,8 %	14,6 %
GRÜNE	8,2 %	10,5 %
FDP	10,4 %	3,0 %
AfD	21,0 %	7,8 %
Sonstige	6,3 %	8,7 %

PKW nach Kraftstoff-/Energiequelle

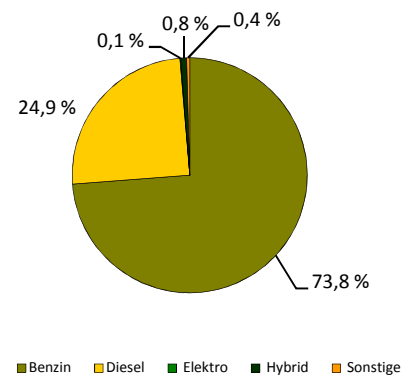

Betriebe je 1 000 Einwohner

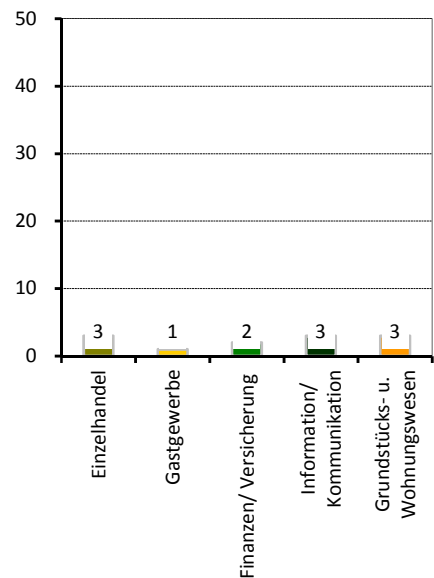

Stadtrat am 25.05.2014

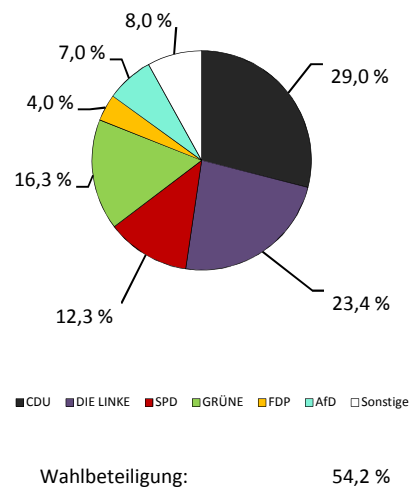

Stadtteil 54 - Striesen-West

Flächennutzung

- Gesamtfläche
- Wohnbebauung
- Sport- und Freizeitanlagen
- Grün- und Freiflächen
- Parkanlagen, Zoo, Botanischer Garten
- Wald/Gehölz
- Verkehrsflächen

in ha
114
78
3
4
-
-
3

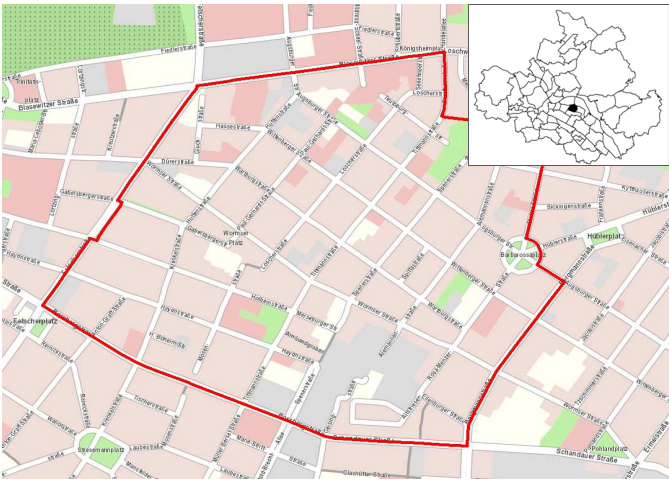

Quelle: Amt für Geodaten und Kataster 2016

Kennziffern

- Einwohner mit Hauptwohnung
- Durchschnittsalter
- Ausländeranteil
- Jugendquotient
- Altenquotient
- durchschnittliche Haushaltsgröße
- Einpersonenhaushalte - Anteil an allen Haushalten
- Beschäftigte - Anteil an Erwerbsfähigen in Prozent ¹⁾
- Arbeitslose - Anteil an Erwerbsfähigen in Prozent
- Wohnungsleerstand in Prozent

	1990	2000	2010	2017	2020	2025
Einwohner mit Hauptwohnung	10 564	10 753	12 037	13 280	13 300	13 300
Durchschnittsalter	.	44,7	45,0	44,9	44,5	44,0
Ausländeranteil	.	2,1	2,9	5,3	x	x
Jugendquotient	24	16	20	22	29	30
Altenquotient	18	32	48	42	42	38
durchschnittliche Haushaltsgröße	.	1,91	1,76	1,75	x	x
Einpersonenhaushalte - Anteil an allen Haushalten	.	40,2	49,1	52,0	x	x
Beschäftigte - Anteil an Erwerbsfähigen in Prozent ¹⁾	.	54,1	63,7	70,7	x	x
Arbeitslose - Anteil an Erwerbsfähigen in Prozent	.	8,3	4,7	3,2	x	x
Wohnungsleerstand in Prozent	.	17,1	5,8	4,3	x	x

Altersstruktur

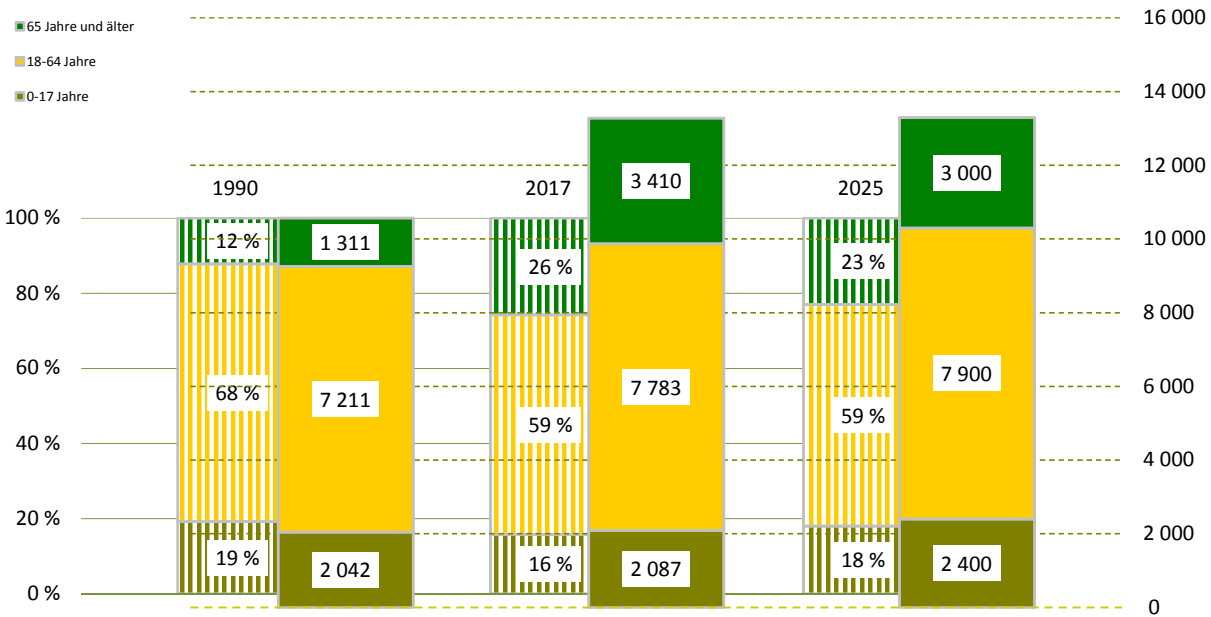

¹⁾ Daten von 2000 sind vom 30.06.

Bevölkerungsdichte11 686 Einwohner/km²**Bevölkerungsbestand****Einwohner mit Hauptwohnung**

13 280

mit einer Religionszugehörigkeit

2 558

evangelisch¹⁾

14,4 %

römisch-katholisch¹⁾

4,8 %

Ausländer - Anteil weiblich

706

52,4 %

im Alter von 0 bis 17 Jahre

11,8 %

im Alter von 18 bis 64 Jahre

83,6 %

im Alter von 65 Jahren und älter

4,7 %

Deutsche mit Migrationshintergrund¹⁾

514

3,9 %

weiblich

54,9 %

Erwachsene

11 193

ledig

36,9 %

verheiratet

45,3 %

geschieden

9,2 %

verwitwet

8,6 %

Bevölkerungsbewegung

bezogen auf 1 000 Einwohner mit Hauptwohnung zum 31.12.2016

Geburten

13

allgemeine Fruchtbarkeit zum Halbjahr 2017

66,7

Sterbefälle

8

Geburtenüberschuss / -defizit

5

Zuzüge von außerhalb

44

Umzüge aus anderen Stadtteilen

57

Fortzüge nach außerhalb

38

Umzüge in andere Stadtteile

65

Wanderungsgewinn/-verlust

- 2

Umzüge im Stadtteil

13

Bestandsänderung**zum Vorjahr**

57

0,4 %

zum 31.12.1990

2 716

25,7 %

Haushalte**Haushalte**

7 427

mit 1 Person²⁾

3 865

52,0 %

männlich

43,0 %

weiblich

57,0 %

mit Kindern unter 18 Jahren²⁾

1 359

18,3 %

Alleinerziehende³⁾

280

20,6 %

Lebensbaum im Vergleich mit der Gesamtstadt

männlich 46,7 % Anteil 53,3 % weiblich

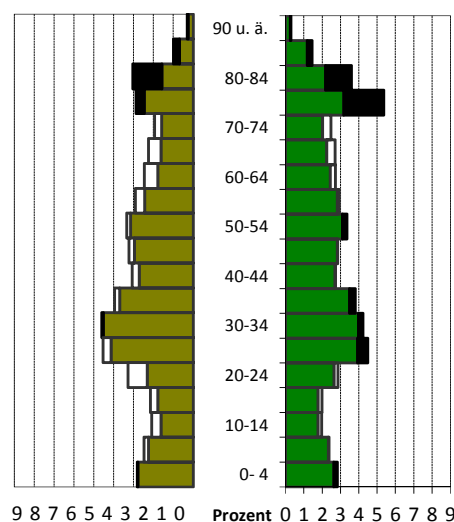

schwarz: im Stadtteil größerer Anteil
weiß: in Gesamtstadt größerer Anteil

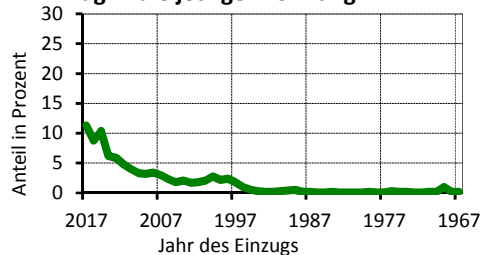
Wohndauer**Einzug in die jetzige Wohnung**

Mittelwert: 12,3 Jahre

Einzug 2015-2017 30,5 %

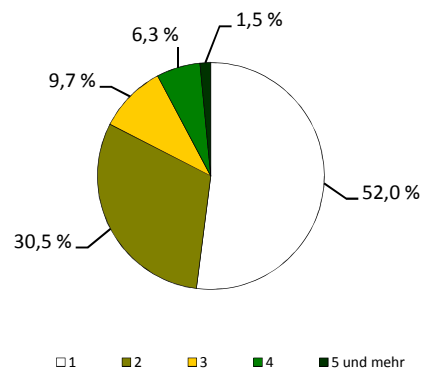
Haushalte nach der Personenzahl¹⁾ Anteil an den Einwohnern mit Hauptwohnung²⁾ Anteil an allen Haushalten³⁾ Anteil an Haushalten mit Kindern

Sozialstruktur

Beschäftigte - Anteil weiblich	5 500	51,5 %
Arbeitslose - Anteil weiblich	247	47,0 %
erwerbsfähige Regelleistungsberechtigte ¹⁾	366	4,5 %
nicht erwerbsfähige Regelleistungsberechtigte ²⁾	93	5,0 %
Empfänger nach dem 3. Kapitel SGB XII	8	
Empfänger nach dem 4. Kapitel SGB XII	44	
Empfänger nach dem 7. Kapitel SGB XII	4	

Arbeitslosenanteil an den
Erwerbsfähigen in Prozent

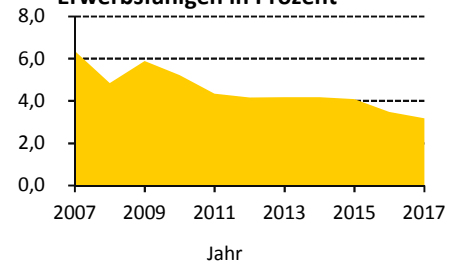

Ausgewählte Infrastruktureinrichtungen

Schulen (einschl. Außenstellen)

Grundschulen	2	26
Oberschulen	1	13
Gymnasien	2	28
Förderschulen	-	-
Berufsschulen/Berufsschulzentren	-	-

Anzahl	Klassen	Schüler		
		insgesamt	je Klasse	Mädchenanteil
2	26	565	21,7	51,9 %
1	13	247	19,0	45,7 %
2	28	727	20,7	26,0 %
-	-	-	x	x
-	-	-	x	x

Kindertagesstätten/Horteinrichtungen

Anzahl Einrichtungen	11	
betreute Kinder in Kindertagesstätten / Hortkinder	1 070 /	393

Kinder- und Jugendeinrichtungen	5	
Senioren- und Pflegeheime / Plätze	2 /	48
Unterkünfte (Hotels, Pensionen, etc.)	6	
Kino und Theater / Kulturzentren	- /	-
Museen / Bibliotheken	- /	-
Kirchen	3	
Hallenbäder / Freibäder	- /	-
Sportanlagen / Sporthallen	2 /	4
Apotheken	2	
Ärzte / Zahnärzte	20 /	5

Schüler an Allgemeinbildenden
Schulen je 100 Einwohner

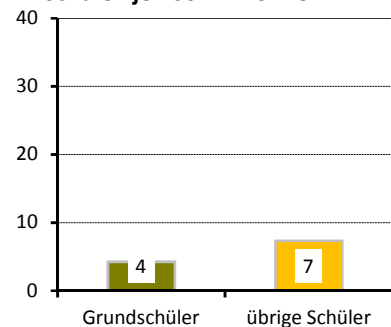

Gebäude und Wohnungen

Gebäude mit Wohnungen	722	
Eigenheime		8,7 %
große Wohngebäude		80,7 %
Wohnungen	7 234	
durchschnittliche Angebotsmiete	7,50 €/m²	
durchschnittliche Wohnfläche / Raumanzahl	68,8 m² /	2,7

Wohnungen nach Baujahr des
Gebäudes in Prozent

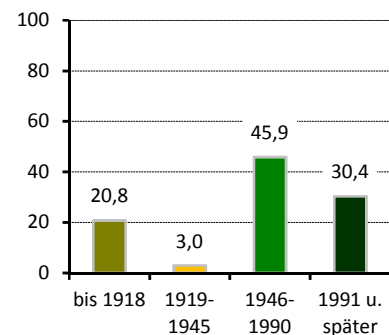

Bautätigkeit

	Genehmigungen	Fertigstellungen		
	2017	2015	2016	2017
Gebäude	6	23	4	4
Neubau von Eigenheimen	1	1	2	-
neugebaute Wohnungen	22	199	2	32
in Mehrfamilienhäusern	21	197	-	32
abgerissene Wohnungen		2	-	1
Wohnungen in umgebauten Gebäuden	17	38	2	2

¹⁾ nach dem SGB II - Anteil an Altersgruppe 15 bis 64 Jahre

²⁾ nach SGB II - Anteil darunter Regelleistungsberechtigte unter 15 Jahren an der Altersgruppe 0 bis 14 Jahre

Verkehr

zugelassene Kraftfahrzeuge	5 675	5 %
Anteil Krafträder		
Pkw insgesamt	5 183	
darunter nach Schadstoffgruppen		
rote Plakette	15	
gelbe Plakette	83	
grüne Plakette	5 019	
Privat-Pkw je 1 000 Haushalte	633	
Bevölkerungsanteil mit guter ÖPNV-Erreichbarkeit	80 %	

Betriebe

insgesamt	432	
in den Branchen		
Verarbeitendes Gewerbe	14	3,2 %
Baugewerbe	41	9,5 %
Einzelhandel	36	8,3 %
Kfz-Handel	12	2,8 %
Gastgewerbe	19	4,4 %
freiberufl., wissenschaftl., techn. Dienstleistungen	89	20,6 %
Information und Kommunikation	29	6,7 %
Finanz- und Versicherungsdienstleistungen	11	2,5 %
Grundstücks- und Wohnungswesen	42	9,7 %
davon mit		
0 - 9 Beschäftigten	388	
10 - 24 Beschäftigten	21	
25 - 49 Beschäftigten	10	
50 - 99 Beschäftigten	4	
100 und mehr Beschäftigten	9	

Wahlen

Wahl zum ...	Bundestag am 24.09.2017	Landtag am 31.08.2014
Wahlbeteiligung	83,2 %	62,7 %
Stimmenanteile		
CDU	26,7 %	37,0 %
DIE LINKE	16,0 %	18,0 %
SPD	11,7 %	15,0 %
GRÜNE	8,7 %	10,6 %
FDP	11,0 %	3,6 %
AfD	18,9 %	7,2 %
Sonstige	6,9 %	8,6 %

PKW nach Kraftstoff-/Energiequelle

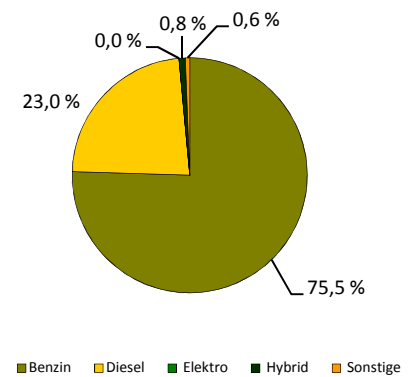

Betriebe je 1 000 Einwohner

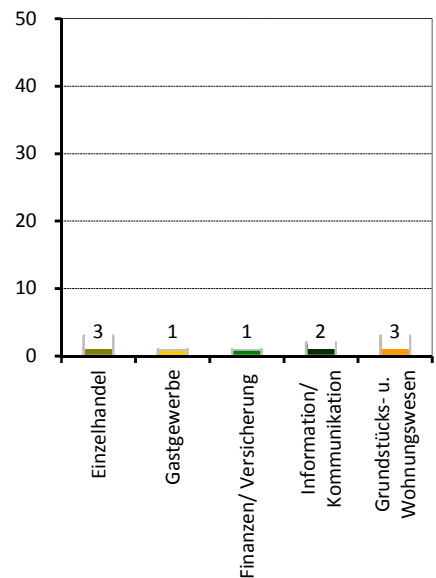

Stadtrat am 25.05.2014

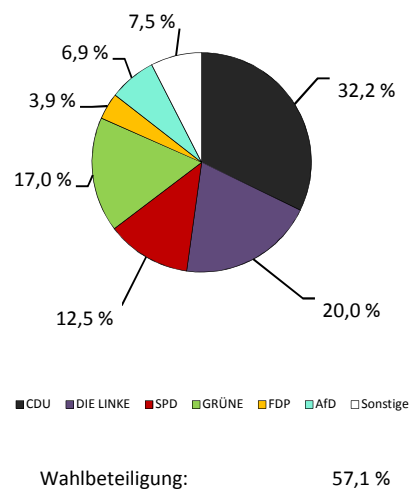

Stadtteil 55 - Tolkewitz/Seidnitz-Nord

Flächennutzung

■ Gesamtfläche	214
■ Wohnbebauung	78
■ Sport- und Freizeitanlagen	3
■ Grün- und Freiflächen	6
■ Parkanlagen, Zoo, Botanischer Garten	1
■ Wald/Gehölz	8
■ Verkehrsflächen	5

in ha
214
78
3
6
1
8
5



Quelle: Amt für Geodaten und Kataster 2016

Kennziffern

■ Einwohner mit Hauptwohnung	
■ Durchschnittsalter	
■ Ausländeranteil	
■ Jugendquotient	
■ Altenquotient	
■ durchschnittliche Haushaltsgröße	
■ Einpersonenhaushalte - Anteil an allen Haushalten	
■ Beschäftigte - Anteil an Erwerbsfähigen in Prozent ¹⁾	
■ Arbeitslose - Anteil an Erwerbsfähigen in Prozent	
■ Wohnungsleerstand in Prozent	

	1990	2000	2010	2017	2020	2025
Einwohner mit Hauptwohnung	12 301	10 841	10 183	11 378	11 400	11 300
Durchschnittsalter	.	44,3	46,7	45,5	45,4	45,0
Ausländeranteil	.	1,7	1,6	3,7	x	x
Jugendquotient	25	17	21	25	31	29
Altenquotient	18	27	50	45	47	42
durchschnittliche Haushaltsgröße	.	2,00	1,81	1,81	x	x
Einpersonenhaushalte - Anteil an allen Haushalten	.	36,9	43,7	46,5	x	x
Beschäftigte - Anteil an Erwerbsfähigen in Prozent ¹⁾	.	55,2	62,8	72,4	x	x
Arbeitslose - Anteil an Erwerbsfähigen in Prozent	.	13,0	8,4	5,2	x	x
Wohnungsleerstand in Prozent	.	19,7	19,1	4,6	x	x

Altersstruktur

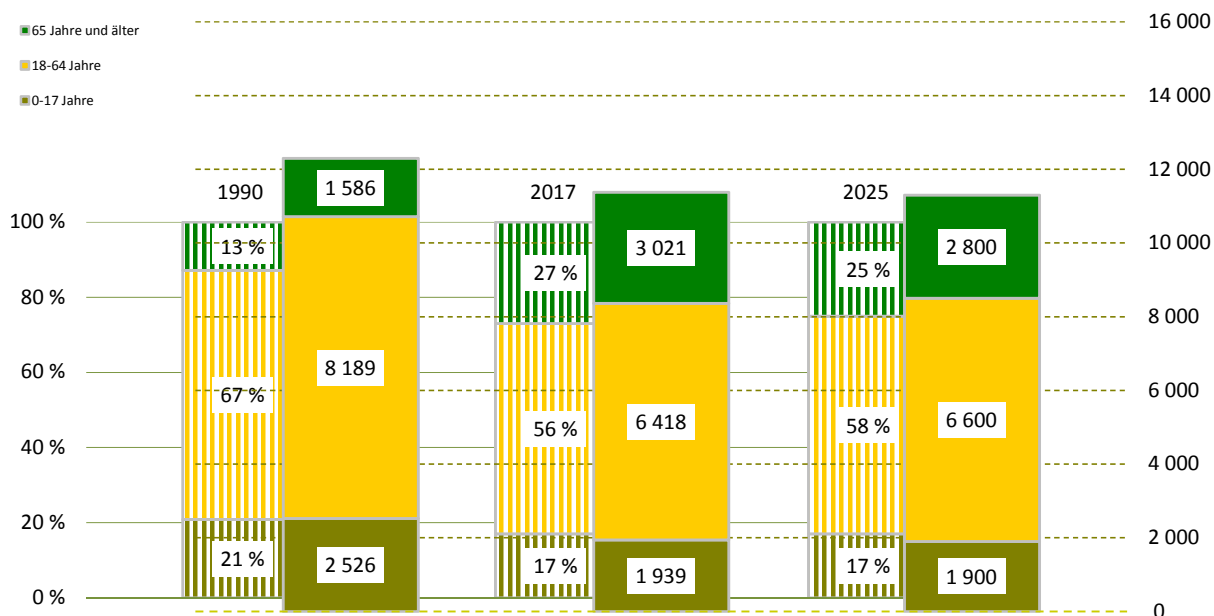

¹⁾ Daten von 2000 sind vom 30.06.

Bevölkerungsdichte

5 323 Einwohner/km²

Bevölkerungsbestand

Einwohner mit Hauptwohnung

11 378

mit einer Religionszugehörigkeit
evangelisch¹⁾

1 536

10,5 %

römisch-katholisch¹⁾

3,0 %

Ausländer - Anteil weiblich

426

45,8 %

im Alter von 0 bis 17 Jahre

16,2 %

im Alter von 18 bis 64 Jahre

77,2 %

im Alter von 65 Jahren und älter

6,6 %

Deutsche mit Migrationshintergrund¹⁾

366

3,2 %

weiblich

54,6 %

Erwachsene

9 439

ledig

33,5 %

verheiratet

47,7 %

geschieden

10,8 %

verwitwet

8,1 %

Bevölkerungsbewegung

bezogen auf 1 000 Einwohner mit Hauptwohnung zum 31.12.2016

Geburten

13

allgemeine Fruchtbarkeit zum Halbjahr 2017

76,0

Sterbefälle

6

Geburtenüberschuss / -defizit

7

Zuzüge von außerhalb

29

Umzüge aus anderen Stadtteilen

57

Fortzüge nach außerhalb

28

Umzüge in andere Stadtteile

62

Wanderungsgewinn/-verlust

- 4

Umzüge im Stadtteil

14

Bestandsänderung

zum Vorjahr

20

0,2 %

zum 31.12.1990

- 923

-7,5 %

Haushalte

Haushalte

6 293

mit 1 Person²⁾

2 928

46,5 %

männlich

45,1 %

weiblich

54,9 %

mit Kindern unter 18 Jahren²⁾

1 316

20,9 %

Alleinerziehende³⁾

428

32,5 %

¹⁾ Anteil an den Einwohnern mit Hauptwohnung

²⁾ Anteil an allen Haushalten

³⁾ Anteil an Haushalten mit Kindern

Lebensbaum im Vergleich mit der Gesamtstadt

männlich 47,3 % Anteil 52,7 % weiblich

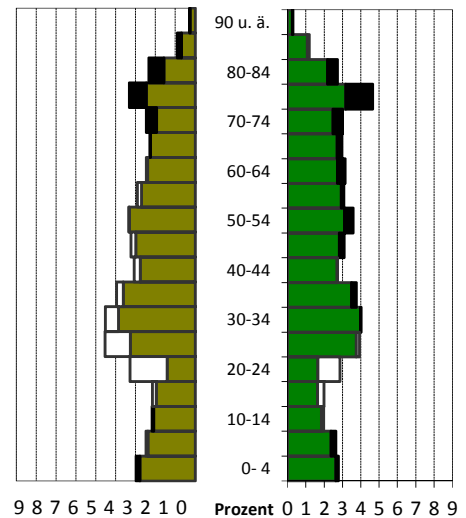

schwarz: im Stadtteil größerer Anteil
weiß: in Gesamtstadt größerer Anteil

Wohndauer

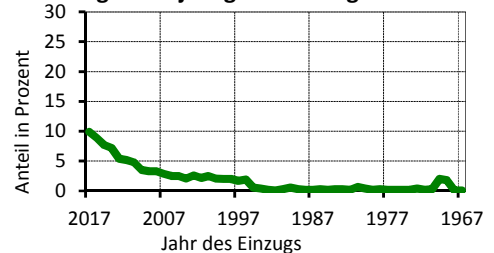
Einzug in die jetzige Wohnung

Mittelwert: 12,1 Jahre
Einzug 2015-2017: 26,4 %

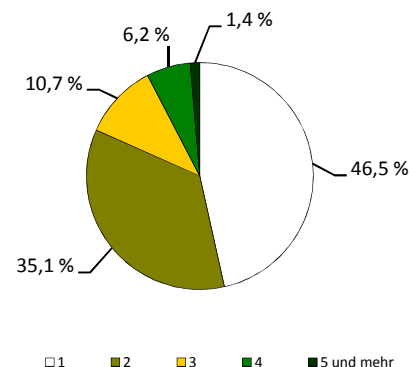
Haushalte nach der Personenzahl



Sozialstruktur

Beschäftigte - Anteil weiblich	4 648	52,3 %
Arbeitslose - Anteil weiblich	335	48,7 %
erwerbsfähige Regelleistungsberechtigte ¹⁾	676	10,1 %
nicht erwerbsfähige Regelleistungsberechtigte ²⁾	292	17,1 %
Empfänger nach dem 3. Kapitel SGB XII	13	
Empfänger nach dem 4. Kapitel SGB XII	50	
Empfänger nach dem 7. Kapitel SGB XII	8	

Arbeitslosenanteil an den Erwerbsfähigen in Prozent

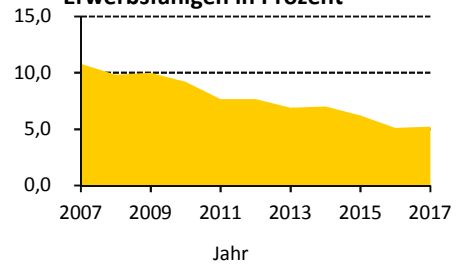

Ausgewählte Infrastruktureinrichtungen

Schulen (einschl. Außenstellen)

Grundschulen	2	24
Oberschulen	2	28
Gymnasien	-	-
Förderschulen	-	-
Berufsschulen/Berufsschulzentren	-	-

Anzahl	Klassen	Schüler		
		insgesamt	je Klasse	Mädchenanteil
2	24	538	22,4	50,4 %
2	28	707	25,3	46,3 %
-	-	-	x	x
-	-	-	x	x
-	-	-	x	x

Kindertagesstätten/Horteinrichtungen

Anzahl Einrichtungen	8	
betreute Kinder in Kindertagesstätten / Hortkinder	631 /	478

Kinder- und Jugendeinrichtungen	3	
Senioren- und Pflegeheime / Plätze	1 /	20
Unterkünfte (Hotels, Pensionen, etc.)	2	
Kino und Theater / Kulturzentren	- /	-
Museen / Bibliotheken	- /	-
Kirchen	1	
Hallenbäder / Freibäder	- /	-
Sportanlagen / Sporthallen	1 /	3
Apotheken	1	
Ärzte / Zahnärzte	3 /	5

Schüler an Allgemeinbildenden Schulen je 100 Einwohner

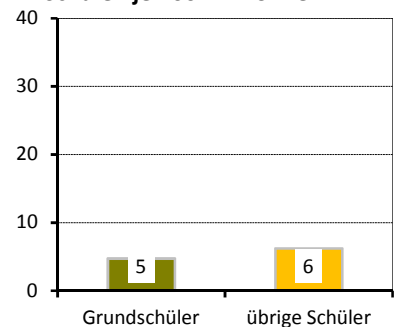

Gebäude und Wohnungen

Gebäude mit Wohnungen	817	
Eigenheime		19,0 %
große Wohngebäude		64,1 %
Wohnungen	6 280	
durchschnittliche Angebotsmiete	7,06 €/m²	
durchschnittliche Wohnfläche / Raumanzahl	64,8 m² /	2,8

Wohnungen nach Baujahr des Gebäudes in Prozent

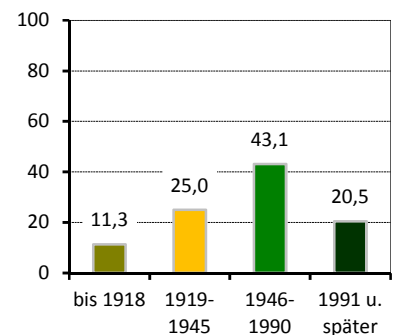

Bautätigkeit

	Genehmigungen	Fertigstellungen		
	2017	2015	2016	2017
Gebäude	19	15	4	8
Neubau von Eigenheimen	-	-	-	-
neugebaute Wohnungen	7	8	18	26
in Mehrfamilienhäusern	7	8	18	26
abgerissene Wohnungen	-	-	-	-
Wohnungen in umgebauten Gebäuden	174	129	1	56

¹⁾ nach dem SGB II - Anteil an Altersgruppe 15 bis 64 Jahre

²⁾ nach SGB II - Anteil darunter Regelleistungsberechtigte unter 15 Jahren an der Altersgruppe 0 bis 14 Jahre

Verkehr

zugelassene Kraftfahrzeuge	4 930	5 %
Anteil Krafträder		
Pkw insgesamt	4 540	
darunter nach Schadstoffgruppen		
rote Plakette	19	
gelbe Plakette	68	
grüne Plakette	4 409	
Privat-Pkw je 1 000 Haushalte	697	
Bevölkerungsanteil mit guter ÖPNV-Erreichbarkeit	92 %	

Betriebe

insgesamt	204	
in den Branchen		
Verarbeitendes Gewerbe	10	4,9 %
Baugewerbe	22	10,8 %
Einzelhandel	15	7,4 %
Kfz-Handel	4	2,0 %
Gastgewerbe	14	6,9 %
freiberufl., wissenschaftl., techn. Dienstleistungen	32	15,7 %
Information und Kommunikation	14	6,9 %
Finanz- und Versicherungsdienstleistungen	3	1,5 %
Grundstücks- und Wohnungswesen	11	5,4 %
davon mit		
0 - 9 Beschäftigten	189	
10 - 24 Beschäftigten	11	
25 - 49 Beschäftigten	1	
50 - 99 Beschäftigten	2	
100 und mehr Beschäftigten	1	

Wahlen

Wahl zum ...	Bundestag am 24.09.2017	Landtag am 31.08.2014
Wahlbeteiligung	77,1 %	53,4 %
Stimmenanteile		
CDU	23,5 %	36,1 %
DIE LINKE	16,6 %	21,1 %
SPD	10,6 %	13,9 %
GRÜNE	5,8 %	7,4 %
FDP	9,6 %	3,8 %
AfD	26,6 %	8,1 %
Sonstige	7,2 %	9,6 %

PKW nach Kraftstoff-/Energiequelle

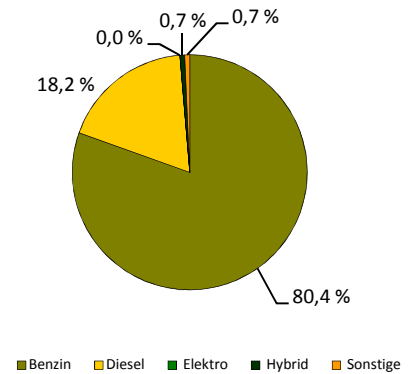

Betriebe je 1 000 Einwohner

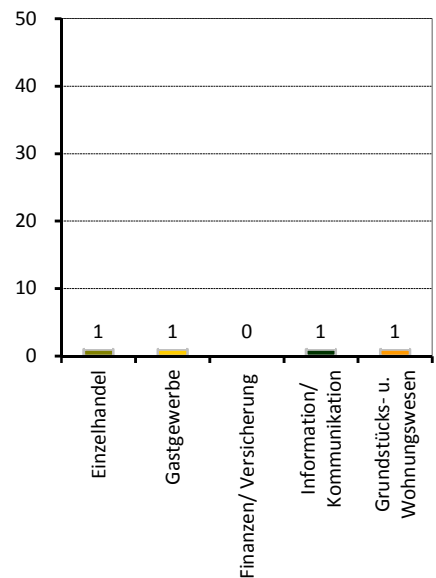

Stadtrat am 25.05.2014

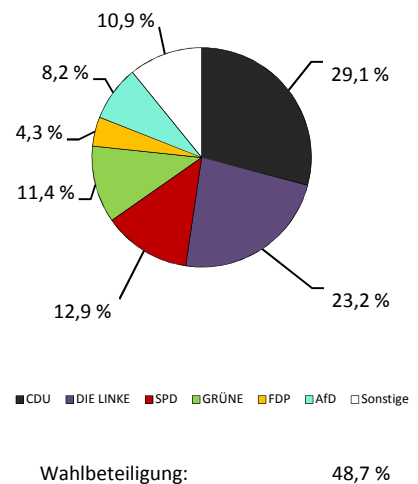

Stadtteil 56 - Seidnitz/Dobritz

Flächennutzung

■ Gesamtfläche	379
■ Wohnbebauung	92
■ Sport- und Freizeitanlagen	46
■ Grün- und Freiflächen	81
■ Parkanlagen, Zoo, Botanischer Garten	-
■ Wald/Gehölz	7
■ Verkehrsflächen	14

in ha
379
92
46
81
-
7
14

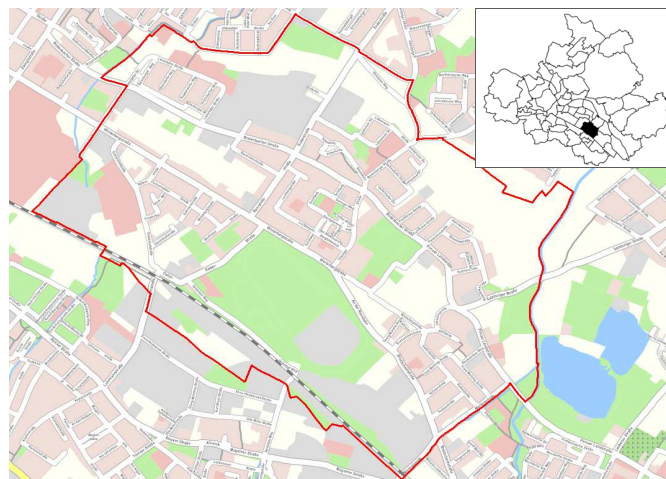

Quelle: Amt für Geodaten und Kataster 2016

Kennziffern

■ Einwohner mit Hauptwohnung	
■ Durchschnittsalter	
■ Ausländeranteil	
■ Jugendquotient	
■ Altenquotient	
■ durchschnittliche Haushaltsgröße	
■ Einpersonenhaushalte - Anteil an allen Haushalten	
■ Beschäftigte - Anteil an Erwerbsfähigen in Prozent ¹⁾	
■ Arbeitslose - Anteil an Erwerbsfähigen in Prozent	
■ Wohnungsleerstand in Prozent	

	1990	2000	2010	2017	2020	2025
Einwohner mit Hauptwohnung	14 587	12 497	13 096	13 473	13 300	13 300
Durchschnittsalter	.	45,2	45,8	46,2	46,4	46,1
Ausländeranteil	.	1,0	1,4	3,0	x	x
Jugendquotient	21	13	18	21	26	27
Altenquotient	21	25	44	46	49	45
durchschnittliche Haushaltsgröße	.	1,87	1,73	1,71	x	x
Einpersonenhaushalte - Anteil an allen Haushalten	.	44,1	49,9	52,5	x	x
Beschäftigte - Anteil an Erwerbsfähigen in Prozent ¹⁾	.	58,2	62,5	74,3	x	x
Arbeitslose - Anteil an Erwerbsfähigen in Prozent	.	13,0	9,3	5,0	x	x
Wohnungsleerstand in Prozent	.	14,6	6,2	4,6	x	x

Altersstruktur

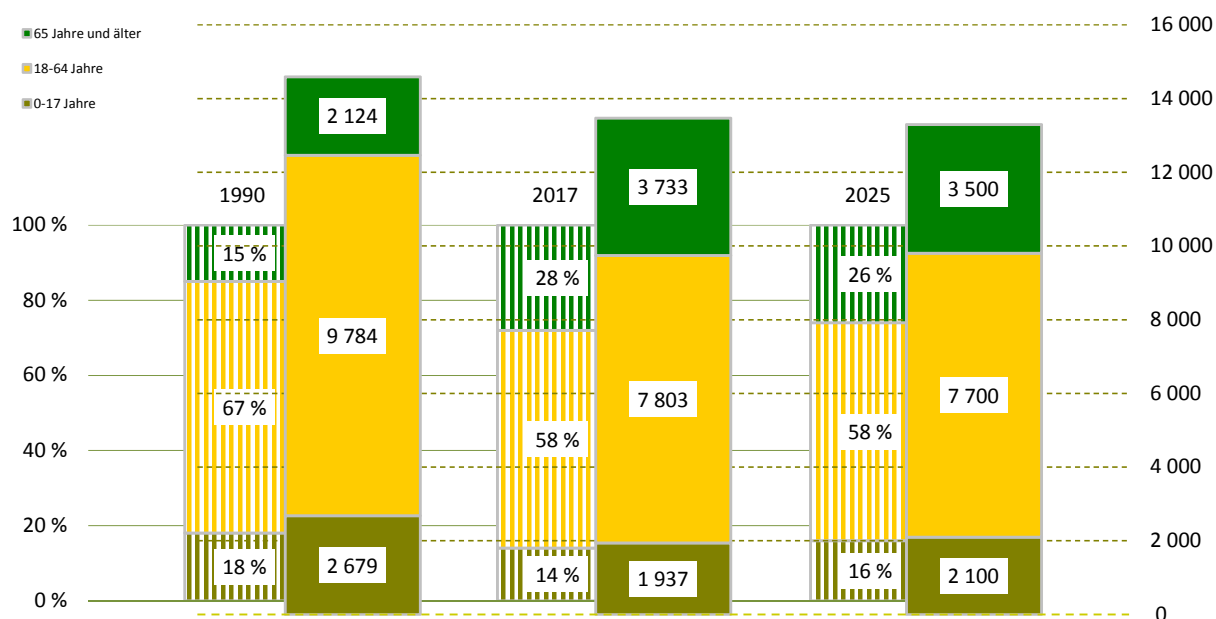

¹⁾ Daten von 2000 sind vom 30.06.

Bevölkerungsdichte

3 558 Einwohner/km²

Bevölkerungsbestand

Einwohner mit Hauptwohnung

13 473

mit einer Religionszugehörigkeit
evangelisch¹⁾

1 685

9,8 %

römisch-katholisch¹⁾

2,7 %

Ausländer - Anteil weiblich

408

49,3 %

im Alter von 0 bis 17 Jahre

10,5 %

im Alter von 18 bis 64 Jahre

81,9 %

im Alter von 65 Jahren und älter

7,6 %

Deutsche mit Migrationshintergrund¹⁾

451

3,3 %

weiblich

49,7 %

Erwachsene

11 536

ledig

36,0 %

verheiratet

45,6 %

geschieden

11,1 %

verwitwet

7,3 %

Bevölkerungsbewegung

bezogen auf 1 000 Einwohner mit Hauptwohnung zum 31.12.2016

Geburten

9

allgemeine Fruchtbarkeit zum Halbjahr 2017

50,1

Sterbefälle

8

Geburtenüberschuss / -defizit

1

Zuzüge von außerhalb

26

Umzüge aus anderen Stadtteilen

52

Fortzüge nach außerhalb

27

Umzüge in andere Stadtteile

45

Wanderungsgewinn/-verlust

6

Umzüge im Stadtteil

15

Bestandsänderung

zum Vorjahr

90

0,7 %

zum 31.12.1990

-1 114

-7,6 %

Haushalte

Haushalte

7 890

mit 1 Person²⁾

4 139

52,5 %

männlich

48,0 %

weiblich

52,0 %

mit Kindern unter 18 Jahren²⁾

1 295

16,4 %

Alleinerziehende³⁾

377

29,1 %

¹⁾ Anteil an den Einwohnern mit Hauptwohnung

²⁾ Anteil an allen Haushalten

³⁾ Anteil an Haushalten mit Kindern

Lebensbaum im Vergleich mit der Gesamtstadt

männlich 48,3 % Anteil 51,7 % weiblich

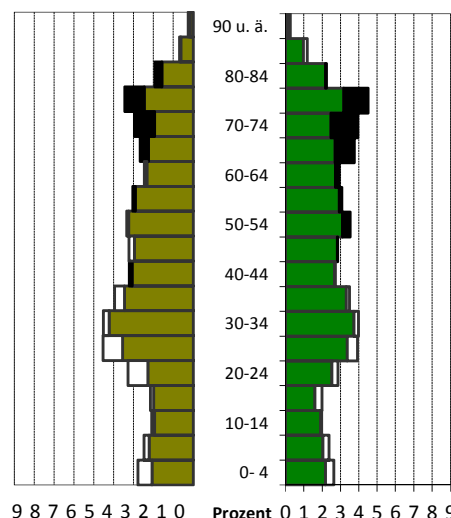
schwarz: im Stadtteil größerer Anteil
weiß: in Gesamtstadt größerer Anteil

Wohndauer

Einzug in die jetzige Wohnung

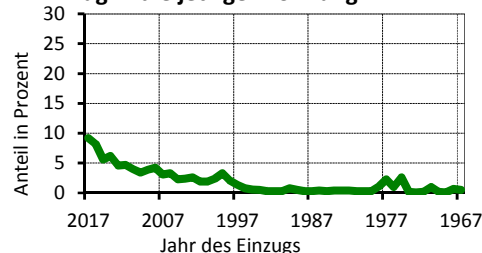

Mittelwert: 13,7 Jahre

Einzug 2015-2017 22,9 %

Haushalte nach der Personenzahl

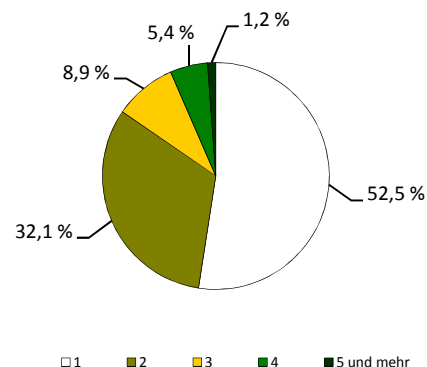

Sozialstruktur

Beschäftigte - Anteil weiblich	5 801	49,5 %
Arbeitslose - Anteil weiblich	391	45,0 %
erwerbsfähige Regelleistungsberechtigte ¹⁾	697	8,6 %
nicht erwerbsfähige Regelleistungsberechtigte ²⁾	200	11,8 %
Empfänger nach dem 3. Kapitel SGB XII	13	
Empfänger nach dem 4. Kapitel SGB XII	85	
Empfänger nach dem 7. Kapitel SGB XII	4	

Arbeitslosenanteil an den Erwerbsfähigen in Prozent

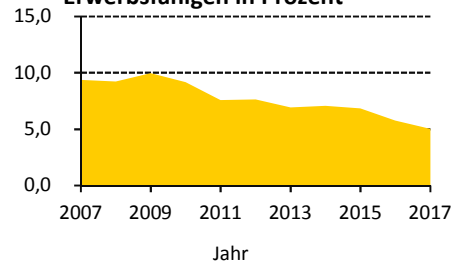

Ausgewählte Infrastruktureinrichtungen

Schulen (einschl. Außenstellen)

Grundschulen	2	27
Oberschulen	-	-
Gymnasien	-	-
Förderschulen	1	12
Berufsschulen/Berufsschulzentren	-	-

Anzahl	Klassen	Schüler		
		insgesamt	je Klasse	Mädchenanteil
2	27	611	22,6	50,9 %
-	-	-	x	x
-	-	-	x	x
1	12	131	10,9	45,8 %
-	-	-	x	x

Kindertagesstätten/Horteinrichtungen

Anzahl Einrichtungen	8	
betreute Kinder in Kindertagesstätten / Hortkinder	695 /	593

Kinder- und Jugendeinrichtungen	3	
Senioren- und Pflegeheime / Plätze	- /	-
Unterkünfte (Hotels, Pensionen, etc.)	6	
Kino und Theater / Kulturzentren	- /	-
Museen / Bibliotheken	1 /	-
Kirchen	2	
Hallenbäder / Freibäder	- /	-
Sportanlagen / Sporthallen	25 /	8
Apotheken	3	
Ärzte / Zahnärzte	25 /	6

Schüler an Allgemeinbildenden Schulen je 100 Einwohner

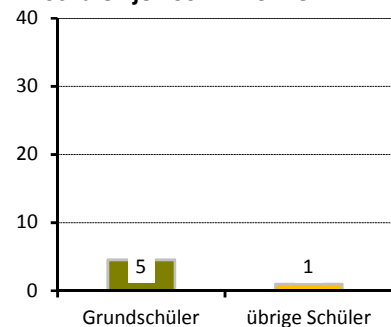

Gebäude und Wohnungen

Gebäude mit Wohnungen	1 132	
Eigenheime		32,4 %
große Wohngebäude		47,6 %
Wohnungen	7 916	
durchschnittliche Angebotsmiete	6,73 €/m²	
durchschnittliche Wohnfläche / Raumanzahl	60,7 m² /	2,6

Wohnungen nach Baujahr des Gebäudes in Prozent

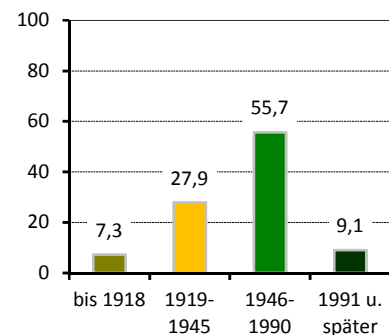

Bautätigkeit

	Genehmigungen	Fertigstellungen		
	2017	2015	2016	2017
Gebäude	29	8	9	16
Neubau von Eigenheimen	1	2	1	-
neugebaute Wohnungen	11	3	34	115
in Mehrfamilienhäusern	10	-	32	63
abgerissene Wohnungen	-	-	-	-
Wohnungen in umgebauten Gebäuden	17	8	9	18

¹⁾ nach dem SGB II - Anteil an Altersgruppe 15 bis 64 Jahre

²⁾ nach SGB II - Anteil darunter Regelleistungsberechtigte unter 15 Jahren an der Altersgruppe 0 bis 14 Jahre

Verkehr

zugelassene Kraftfahrzeuge	6 233	5 %
Anteil Krafträder		
Pkw insgesamt	5 612	
darunter nach Schadstoffgruppen		
rote Plakette	15	
gelbe Plakette	93	
grüne Plakette	5 451	
Privat-Pkw je 1 000 Haushalte	638	
Bevölkerungsanteil mit guter ÖPNV-Erreichbarkeit	100 %	

Betriebe

insgesamt	446	
in den Branchen		
Verarbeitendes Gewerbe	29	6,5 %
Baugewerbe	54	12,1 %
Einzelhandel	38	8,5 %
Kfz-Handel	19	4,3 %
Gastgewerbe	17	3,8 %
freiberufl., wissenschaftl., techn. Dienstleistungen	59	13,2 %
Information und Kommunikation	22	4,9 %
Finanz- und Versicherungsdienstleistungen	9	2,0 %
Grundstücks- und Wohnungswesen	11	2,5 %
davon mit		
0 - 9 Beschäftigten	380	
10 - 24 Beschäftigten	37	
25 - 49 Beschäftigten	15	
50 - 99 Beschäftigten	7	
100 und mehr Beschäftigten	7	

Wahlen

Wahl zum ...	Bundestag am 24.09.2017	Landtag am 31.08.2014
Wahlbeteiligung	76,4 %	52,5 %
Stimmenanteile		
CDU	23,4 %	37,8 %
DIE LINKE	16,9 %	20,1 %
SPD	9,8 %	11,5 %
GRÜNE	4,4 %	5,3 %
FDP	9,6 %	4,0 %
AfD	29,0 %	9,8 %
Sonstige	7,1 %	11,4 %

PKW nach Kraftstoff-/Energiequelle

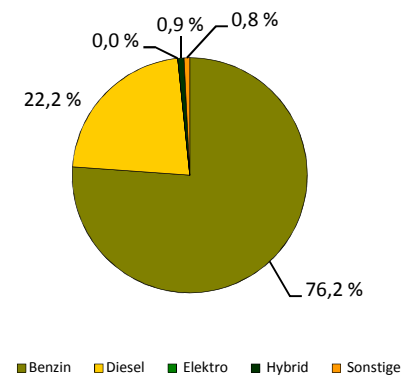

Betriebe je 1 000 Einwohner

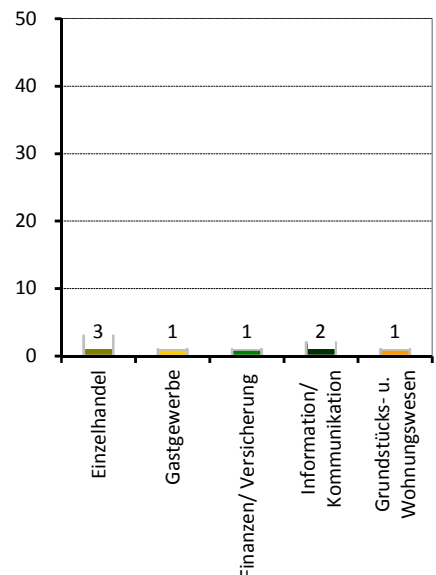

Stadtrat am 25.05.2014

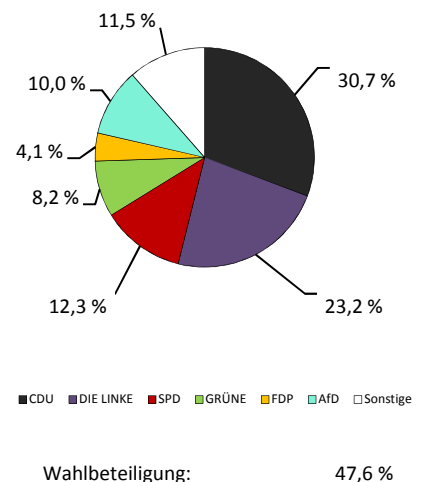

Stadtteil 57 - Gruna

Flächennutzung

■ Gesamtfläche	191
■ Wohnbebauung	118
■ Sport- und Freizeitanlagen	4
■ Grün- und Freiflächen	16
■ Parkanlagen, Zoo, Botanischer Garten	1
■ Wald/Gehölz	-
■ Verkehrsflächen	4

in ha
191
118
4
16
1
-
4

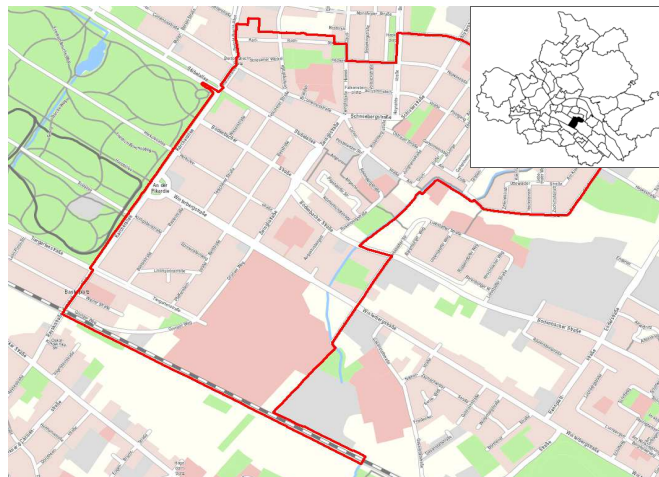

Quelle: Amt für Geodaten und Kataster 2016

Kennziffern

■ Einwohner mit Hauptwohnung	
■ Durchschnittsalter	
■ Ausländeranteil	
■ Jugendquotient	
■ Altenquotient	
■ durchschnittliche Haushaltsgröße	
■ Einpersonenhaushalte - Anteil an allen Haushalten	
■ Beschäftigte - Anteil an Erwerbsfähigen in Prozent ¹⁾	
■ Arbeitslose - Anteil an Erwerbsfähigen in Prozent	
■ Wohnungsleerstand in Prozent	

	1990	2000	2010	2017	2020	2025
Einwohner mit Hauptwohnung	14 673	12 199	12 925	13 317	13 300	13 300
Durchschnittsalter	.	45,4	47,0	47,1	46,8	45,9
Ausländeranteil	.	1,9	2,5	4,6	x	x
Jugendquotient	23	16	21	23	29	29
Altenquotient	21	32	53	53	53	47
durchschnittliche Haushaltsgröße	.	1,97	1,82	1,78	x	x
Einpersonenhaushalte - Anteil an allen Haushalten	.	39,5	46,1	49,8	x	x
Beschäftigte - Anteil an Erwerbsfähigen in Prozent ¹⁾	.	56,9	59,6	70,0	x	x
Arbeitslose - Anteil an Erwerbsfähigen in Prozent	.	10,7	7,4	4,0	x	x
Wohnungsleerstand in Prozent	.	15,4	5,8	4,1	x	x

Altersstruktur

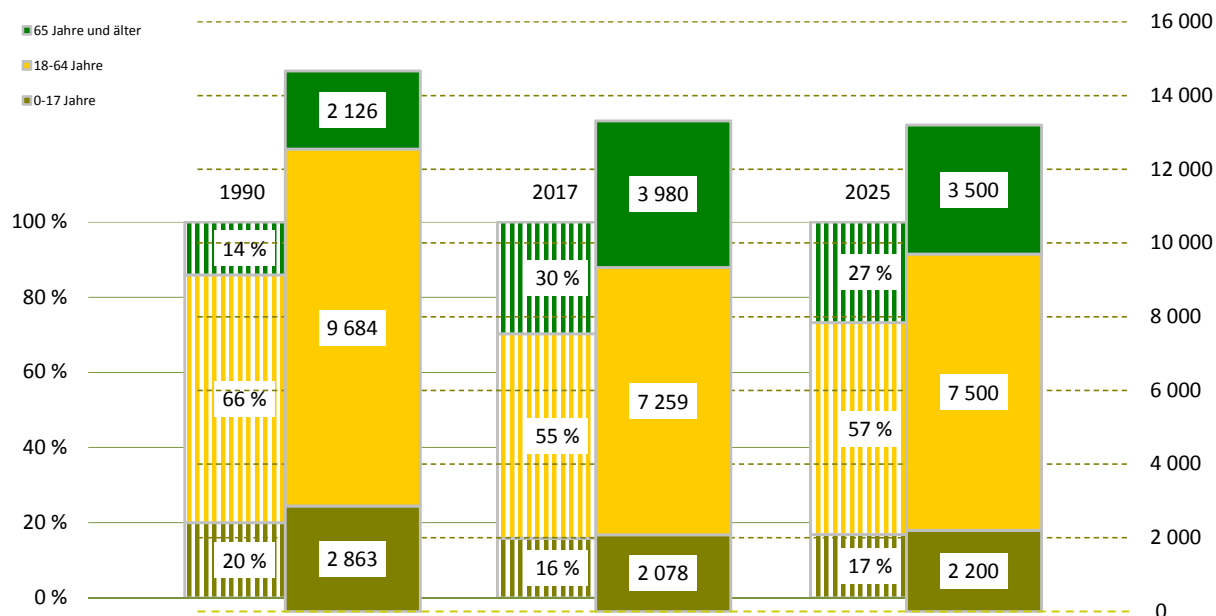

¹⁾ Daten von 2000 sind vom 30.06.

Bevölkerungsdichte

 6 978 Einwohner/km²

Bevölkerungsbestand

Einwohner mit Hauptwohnung

13 317

 mit einer Religionszugehörigkeit
 evangelisch¹⁾

2 315

13,1 %

 römisch-katholisch¹⁾

4,2 %

Ausländer - Anteil weiblich

608

49,8 %

im Alter von 0 bis 17 Jahre

13,0 %

im Alter von 18 bis 64 Jahre

79,9 %

im Alter von 65 Jahren und älter

7,1 %

 Deutsche mit Migrationshintergrund¹⁾

542

4,1 %

weiblich

52,4 %

Erwachsene

11 239

ledig

31,6 %

verheiratet

49,1 %

geschieden

9,7 %

verwitwet

9,6 %

Bevölkerungsbewegung

bezogen auf 1 000 Einwohner mit Hauptwohnung zum 31.12.2016

Geburten

8

allgemeine Fruchtbarkeit zum Halbjahr 2017

48,3

Sterbefälle

11

Geburtenüberschuss / -defizit

- 3

Zuzüge von außerhalb

30

Umzüge aus anderen Stadtteilen

54

Fortzüge nach außerhalb

31

Umzüge in andere Stadtteile

51

Wanderungsgewinn/-verlust

2

Umzüge im Stadtteil

14

Bestandsänderung

zum Vorjahr

4

0,0 %

zum 31.12.1990

-1 356

-9,2 %

Haushalte

Haushalte

7 466

 mit 1 Person²⁾

3 716

49,8 %

männlich

43,3 %

weiblich

56,7 %

 mit Kindern unter 18 Jahren²⁾

1 303

17,5 %

 Alleinerziehende³⁾

303

23,3 %

¹⁾ Anteil an den Einwohnern mit Hauptwohnung

²⁾ Anteil an allen Haushalten

³⁾ Anteil an Haushalten mit Kindern

Lebensbaum im Vergleich mit der Gesamtstadt

männlich 46,9 % Anteil 53,1 % weiblich

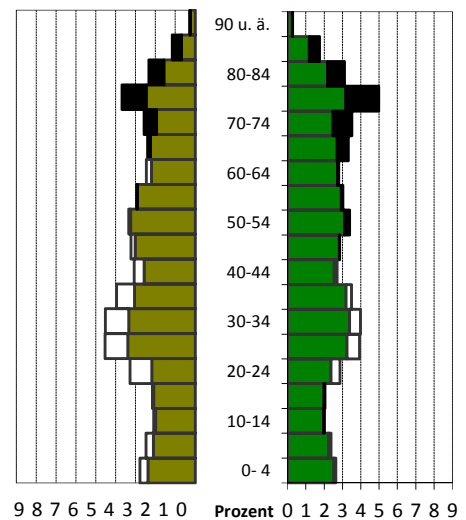

schwarz: im Stadtteil größerer Anteil

weiß: in Gesamtstadt größerer Anteil

Wohndauer

Einzug in die jetzige Wohnung

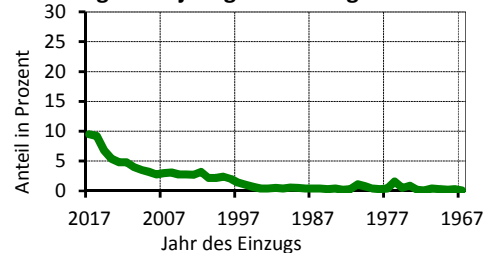

Mittelwert: 13,4 Jahre

Einzug 2015-2017 25,4 %

Haushalte nach der Personenzahl

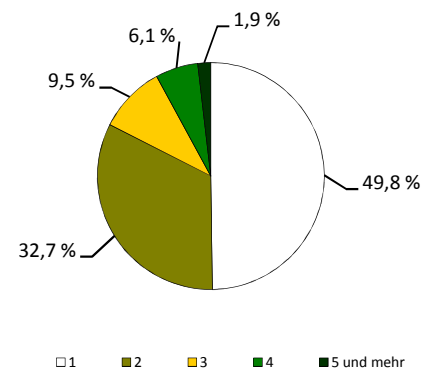

Sozialstruktur

Beschäftigte - Anteil weiblich	5 080	51,1 %
Arbeitslose - Anteil weiblich	287	43,9 %
erwerbsfähige Regelleistungsberechtigte ¹⁾	486	6,4 %
nicht erwerbsfähige Regelleistungsberechtigte ²⁾	162	9,0 %
Empfänger nach dem 3. Kapitel SGB XII	14	
Empfänger nach dem 4. Kapitel SGB XII	85	
Empfänger nach dem 7. Kapitel SGB XII	19	

Arbeitslosenanteil an den
Erwerbsfähigen in Prozent

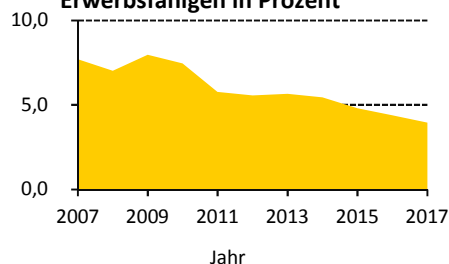

Ausgewählte Infrastruktureinrichtungen

Schulen (einschl. Außenstellen)

Grundschulen
Oberschulen
Gymnasien
Förderschulen
Berufsschulen/Berufsschulzentren

Anzahl	Klassen	Schüler		
		insgesamt	je Klasse	Mädchenanteil
1	13	306	23,5	54,2 %
2	21	448	21,3	49,1 %
1	24	731	25,7	51,2 %
-	-	-	x	x
-	-	-	x	x

Kindertagesstätten/Horteinrichtungen

Anzahl Einrichtungen	6	
betreute Kinder in Kindertagesstätten / Hortkinder	553 /	296

Kinder- und Jugendeinrichtungen	11	
Senioren- und Pflegeheime / Plätze	6 /	252
Unterkünfte (Hotels, Pensionen, etc.)	10	
Kino und Theater / Kulturzentren	1 /	-
Museen / Bibliotheken	- /	1
Kirchen	2	
Hallenbäder / Freibäder	- /	-
Sportanlagen / Sporthallen	6 /	2
Apotheken	3	
Ärzte / Zahnärzte	21 /	11

Schüler an Allgemeinbildenden
Schulen je 100 Einwohner

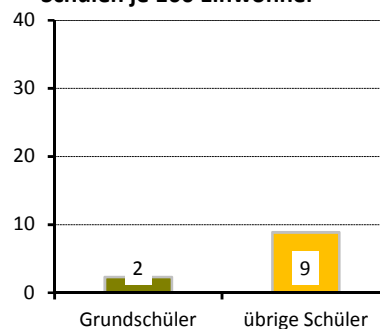

Gebäude und Wohnungen

Gebäude mit Wohnungen	1 135	
Eigenheime		29,0 %
große Wohngebäude		39,9 %
Wohnungen	7 332	
durchschnittliche Angebotsmiete	7,50 €/m²	
durchschnittliche Wohnfläche / Raumanzahl	68,1 m² /	2,8

Wohnungen nach Baujahr des
Gebäudes in Prozent

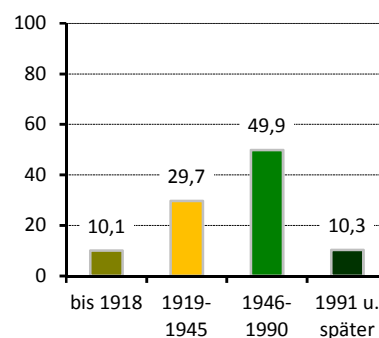

Bautätigkeit

	Genehmigungen	Fertigstellungen		
	2017	2015	2016	2017
Gebäude	8	26	13	7
Neubau von Eigenheimen	-	-	6	-
neugebaute Wohnungen	-	12	40	14
in Mehrfamilienhäusern	-	12	34	14
abgerissene Wohnungen	-	-	-	-
Wohnungen in umgebauten Gebäuden	7	238	29	10

¹⁾ nach dem SGB II - Anteil an Altersgruppe 15 bis 64 Jahre

²⁾ nach SGB II - Anteil darunter Regelleistungsberechtigte unter 15 Jahren an der Altersgruppe 0 bis 14 Jahre

Verkehr

zugelassene Kraftfahrzeuge	6 004	6 %
Anteil Krafträder		
Pkw insgesamt	5 428	
darunter nach Schadstoffgruppen		
rote Plakette	18	
gelbe Plakette	95	
grüne Plakette	5 266	
Privat-Pkw je 1 000 Haushalte	633	
Bevölkerungsanteil mit guter ÖPNV-Erreichbarkeit	95 %	

Betriebe

insgesamt	478	
in den Branchen		
Verarbeitendes Gewerbe	19	4,0 %
Baugewerbe	49	10,3 %
Einzelhandel	54	11,3 %
Kfz-Handel	7	1,5 %
Gastgewerbe	26	5,4 %
freiberufl., wissenschaftl., techn. Dienstleistungen	87	18,2 %
Information und Kommunikation	20	4,2 %
Finanz- und Versicherungsdienstleistungen	14	2,9 %
Grundstücks- und Wohnungswesen	27	5,6 %
davon mit		
0 - 9 Beschäftigten	420	
10 - 24 Beschäftigten	39	
25 - 49 Beschäftigten	7	
50 - 99 Beschäftigten	5	
100 und mehr Beschäftigten	7	

Wahlen

Wahl zum ...	Bundestag am 24.09.2017	Landtag am 31.08.2014
Wahlbeteiligung	80,4 %	60,8 %
Stimmenanteile		
CDU	24,5 %	36,9 %
DIE LINKE	18,6 %	20,5 %
SPD	10,0 %	13,5 %
GRÜNE	7,6 %	9,0 %
FDP	10,0 %	3,9 %
AfD	22,8 %	7,9 %
Sonstige	6,5 %	8,3 %

PKW nach Kraftstoff-/Energiequelle

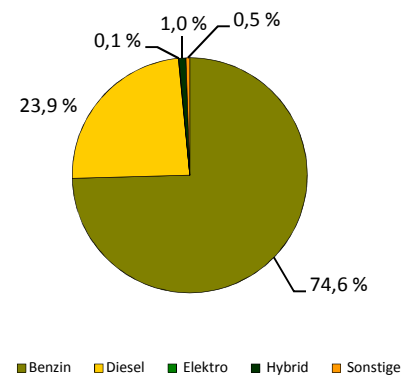

Betriebe je 1 000 Einwohner

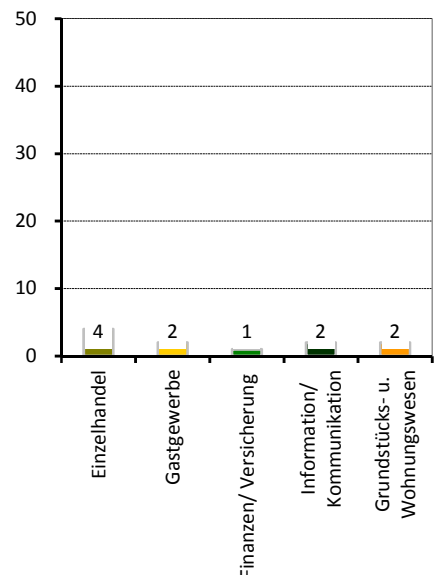

Stadtrat am 25.05.2014

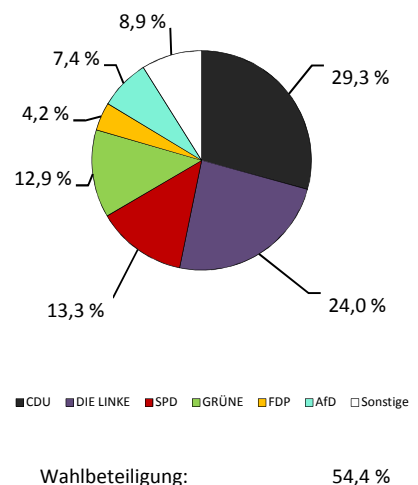

Stadtteil 61 - Leuben

Flächennutzung

■ Gesamtfläche	355
■ Wohnbebauung	85
■ Sport- und Freizeitanlagen	5
■ Grün- und Freiflächen	72
■ Parkanlagen, Zoo, Botanischer Garten	-
■ Wald/Gehölz	19
■ Verkehrsflächen	7

in ha
355
85
5
72
-
19
7

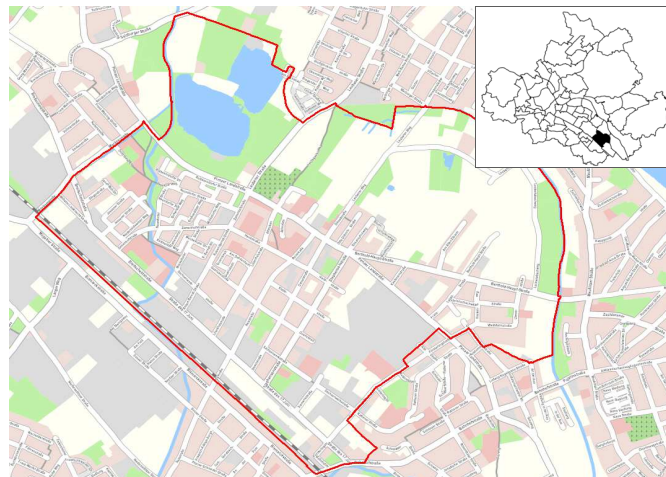

Quelle: Amt für Geodaten und Kataster 2016

Kennziffern

■ Einwohner mit Hauptwohnung	
■ Durchschnittsalter	
■ Ausländeranteil	
■ Jugendquotient	
■ Altenquotient	
■ durchschnittliche Haushaltsgröße	
■ Einpersonenhaushalte - Anteil an allen Haushalten	
■ Beschäftigte - Anteil an Erwerbsfähigen in Prozent ¹⁾	
■ Arbeitslose - Anteil an Erwerbsfähigen in Prozent	
■ Wohnungsleerstand in Prozent	

	1990	2000	2010	2017	2020	2025
Einwohner mit Hauptwohnung	15 081	11 727	11 574	12 098	12 100	12 100
Durchschnittsalter	.	46,3	48,2	47,4	46,9	46,2
Ausländeranteil	.	1,5	1,5	3,7	x	x
Jugendquotient	21	15	19	24	29	29
Altenquotient	18	30	58	54	55	48
durchschnittliche Haushaltsgröße	.	1,89	1,73	1,71	x	x
Einpersonenhaushalte - Anteil an allen Haushalten	.	41,8	49,5	52,6	x	x
Beschäftigte - Anteil an Erwerbsfähigen in Prozent ¹⁾	.	53,1	57,8	67,7	x	x
Arbeitslose - Anteil an Erwerbsfähigen in Prozent	.	14,5	12,2	7,9	x	x
Wohnungsleerstand in Prozent	.	15,6	8,5	5,9	x	x

Altersstruktur

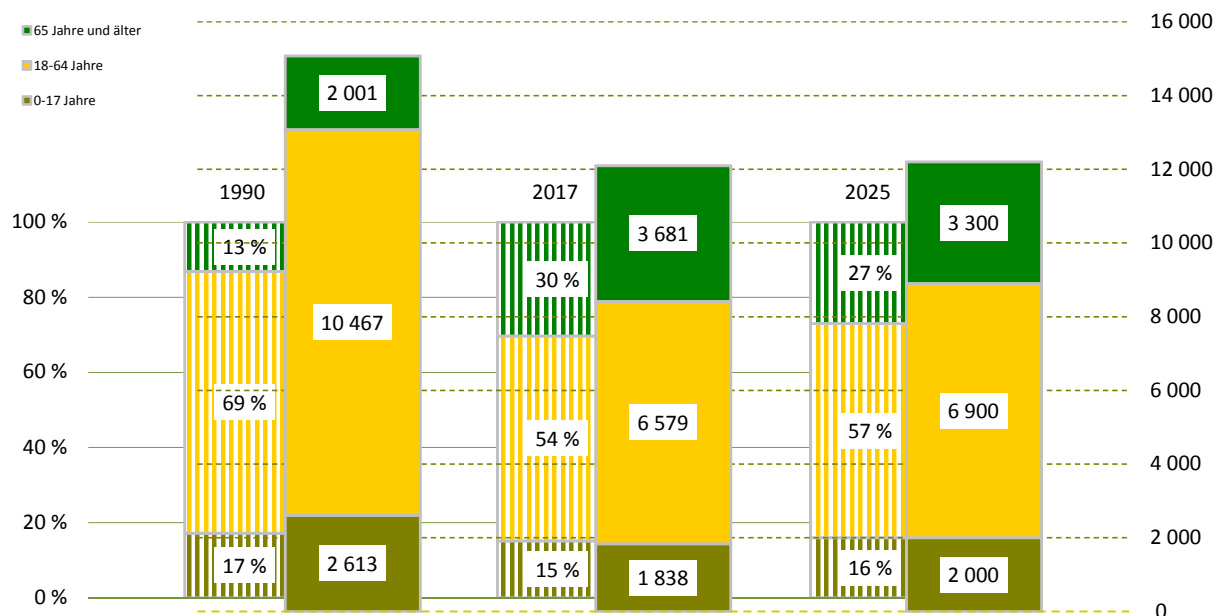

¹⁾ Daten von 2000 sind vom 30.06.

Bevölkerungsdichte

3 405 Einwohner/km²

Bevölkerungsbestand

Einwohner mit Hauptwohnung

12 098

mit einer Religionszugehörigkeit
evangelisch¹⁾

1 439

9,1 %

römisch-katholisch¹⁾

2,8 %

Ausländer - Anteil weiblich

451

43,5 %

im Alter von 0 bis 17 Jahre

22,8 %

im Alter von 18 bis 64 Jahre

71,2 %

im Alter von 65 Jahren und älter

6,0 %

Deutsche mit Migrationshintergrund¹⁾

319

2,6 %

weiblich

50,2 %

Erwachsene

10 260

ledig

35,5 %

verheiratet

41,9 %

geschieden

12,6 %

verwitwet

10,0 %

Bevölkerungsbewegung

bezogen auf 1 000 Einwohner mit Hauptwohnung zum 31.12.2016

Geburten

9

allgemeine Fruchtbarkeit zum Halbjahr 2017

60,0

Sterbefälle

15

Geburtenüberschuss / -defizit

- 6

Zuzüge von außerhalb

35

Umzüge aus anderen Stadtteilen

63

Fortzüge nach außerhalb

33

Umzüge in andere Stadtteile

54

Wanderungsgewinn/-verlust

11

Umzüge im Stadtteil

24

Bestandsänderung

zum Vorjahr

58

0,5 %

zum 31.12.1990

-2 983

-19,8 %

Haushalte

Haushalte

6 876

mit 1 Person²⁾

3 615

52,6 %

männlich

46,5 %

weiblich

53,5 %

mit Kindern unter 18 Jahren²⁾

1 197

17,4 %

Alleinerziehende³⁾

472

39,4 %

¹⁾ Anteil an den Einwohnern mit Hauptwohnung

²⁾ Anteil an allen Haushalten

³⁾ Anteil an Haushalten mit Kindern

Lebensbaum im Vergleich mit der Gesamtstadt

männlich 47,2 % Anteil 52,8 % weiblich

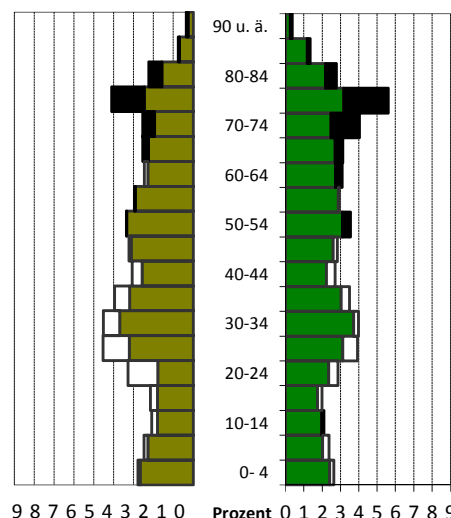
schwarz: im Stadtteil größerer Anteil
weiß: in Gesamtstadt größerer Anteil

Wohndauer

Einzug in die jetzige Wohnung

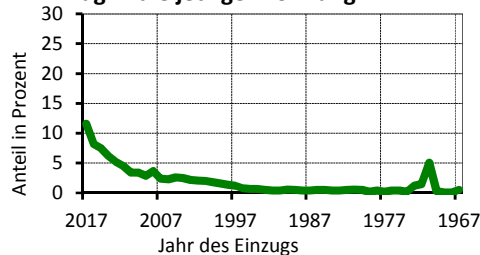

Mittelwert: 13,9 Jahre

Einzug 2015-2017: 27,3 %

Haushalte nach der Personenzahl

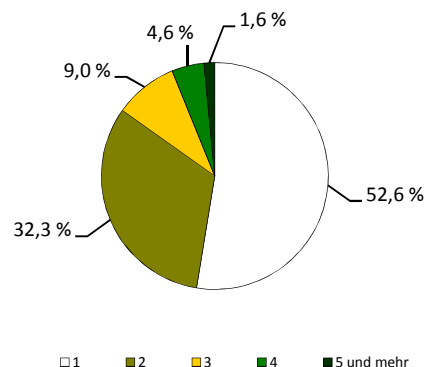

Sozialstruktur

Beschäftigte - Anteil weiblich	4 451	49,0 %
Arbeitslose - Anteil weiblich	523	53,4 %
erwerbsfähige Regelleistungsberechtigte ¹⁾	1 057	15,5 %
nicht erwerbsfähige Regelleistungsberechtigte ²⁾	446	27,2 %
Empfänger nach dem 3. Kapitel SGB XII	49	
Empfänger nach dem 4. Kapitel SGB XII	97	
Empfänger nach dem 7. Kapitel SGB XII	8	

Arbeitslosenanteil an den
Erwerbsfähigen in Prozent

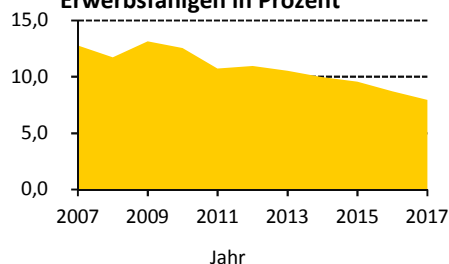

Ausgewählte Infrastruktureinrichtungen

Schulen (einschl. Außenstellen)

Grundschulen
Oberschulen
Gymnasien
Förderschulen
Berufsschulen/Berufsschulzentren

Anzahl	Klassen	Schüler		
		insgesamt	je Klasse	Mädchenanteil
2	16	347	21,7	46,7 %
2	30	754	25,1	55,4 %
1	18	527	23,3	52,8 %
-	-	-	x	x
-	-	-	x	x

Kindertagesstätten/Horteinrichtungen

Anzahl Einrichtungen	11
betreute Kinder in Kindertagesstätten / Hortkinder	1 025 / 322

Kinder- und Jugendeinrichtungen	7
Senioren- und Pflegeheime / Plätze	1 / 252
Unterkünfte (Hotels, Pensionen, etc.)	3
Kino und Theater / Kulturzentren	- / -
Museen / Bibliotheken	- / -
Kirchen	2
Hallenbäder / Freibäder	- / -
Sportanlagen / Sporthallen	8 / 4
Apotheken	3
Ärzte / Zahnärzte	30 / 9

Schüler an Allgemeinbildenden
Schulen je 100 Einwohner

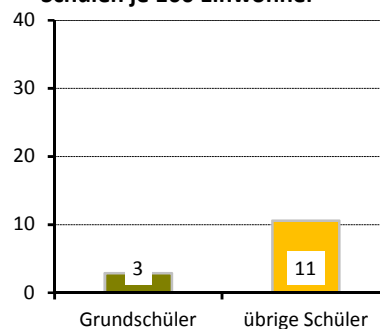

Gebäude und Wohnungen

Gebäude mit Wohnungen	1 030
Eigenheime	26,8 %
große Wohngebäude	49,3 %
Wohnungen	6 963
durchschnittliche Angebotsmiete	6,37 €/m²
durchschnittliche Wohnfläche / Raumanzahl	62,2 m² / 2,8

Wohnungen nach Baujahr des
Gebäudes in Prozent

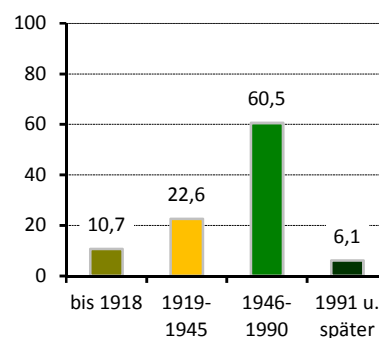

Bautätigkeit

	Genehmigungen	Fertigstellungen		
	2017	2015	2016	2017
Gebäude	29	36	13	27
Neubau von Eigenheimen	4	7	2	-
neugebaute Wohnungen	82	8	8	65
in Mehrfamilienhäusern	76	-	-	49
abgerissene Wohnungen	-	-	-	-
Wohnungen in umgebauten Gebäuden	196	244	42	181

¹⁾ nach dem SGB II - Anteil an Altersgruppe 15 bis 64 Jahre

²⁾ nach SGB II - Anteil darunter Regelleistungsberechtigte unter 15 Jahren an der Altersgruppe 0 bis 14 Jahre

Verkehr

zugelassene Kraftfahrzeuge	5 428	
Anteil Krafträder		4 %
Pkw insgesamt	4 659	
darunter nach Schadstoffgruppen		
rote Plakette	22	
gelbe Plakette	80	
grüne Plakette	4 489	
Privat-Pkw je 1 000 Haushalte	593	
Bevölkerungsanteil mit guter ÖPNV-Erreichbarkeit		98 %

Betriebe

insgesamt	435	
in den Branchen		
Verarbeitendes Gewerbe	35	8,0 %
Baugewerbe	59	13,6 %
Einzelhandel	40	9,2 %
Kfz-Handel	16	3,7 %
Gastgewerbe	24	5,5 %
freiberufl., wissenschaftl., techn. Dienstleistungen	47	10,8 %
Information und Kommunikation	11	2,5 %
Finanz- und Versicherungsdienstleistungen	6	1,4 %
Grundstücks- und Wohnungswesen	19	4,4 %
davon mit		
0 - 9 Beschäftigten	371	
10 - 24 Beschäftigten	42	
25 - 49 Beschäftigten	8	
50 - 99 Beschäftigten	8	
100 und mehr Beschäftigten	6	

Wahlen

Wahl zum ...	Bundestag am 24.09.2017	Landtag am 31.08.2014
Wahlbeteiligung	71,0 %	49,0 %
Stimmenanteile		
CDU	23,9 %	37,7 %
DIE LINKE	17,4 %	22,5 %
SPD	9,8 %	12,3 %
GRÜNE	3,9 %	4,3 %
FDP	8,2 %	3,8 %
AfD	29,4 %	8,5 %
Sonstige	7,4 %	10,9 %

PKW nach Kraftstoff-/Energiequelle

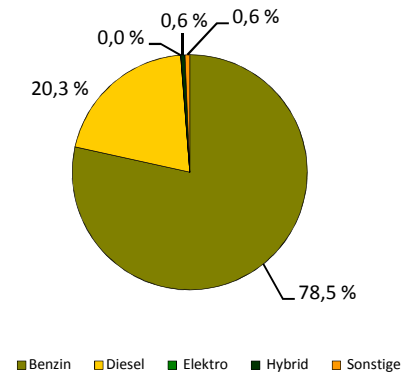

Betriebe je 1 000 Einwohner

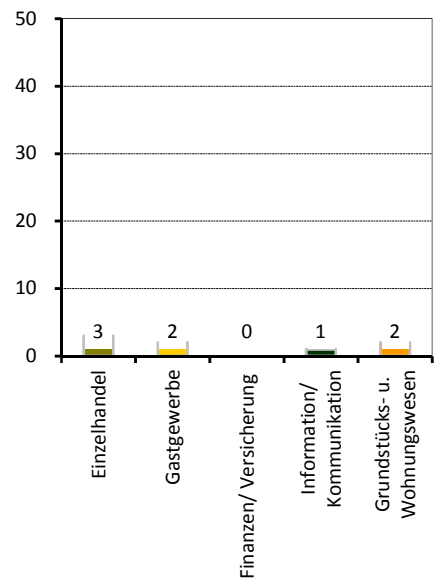

Stadtrat am 25.05.2014

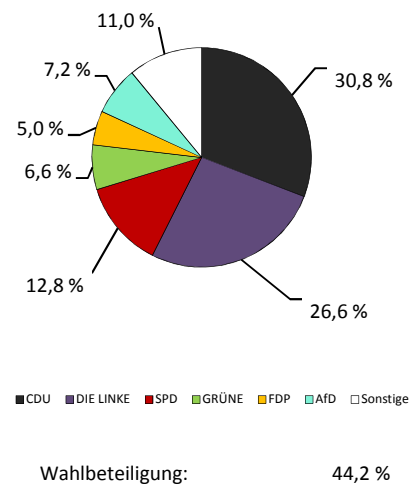

Stadtteil 62 - Laubegast

Flächennutzung

■ Gesamtfläche	241
■ Wohnbebauung	115
■ Sport- und Freizeitanlagen	6
■ Grün- und Freiflächen	22
■ Parkanlagen, Zoo, Botanischer Garten	-
■ Wald/Gehölz	4
■ Verkehrsflächen	5

in ha
241
115
6
22
-
4
5



Quelle: Amt für Geodaten und Kataster 2016

Kennziffern

■ Einwohner mit Hauptwohnung	
■ Durchschnittsalter	
■ Ausländeranteil	
■ Jugendquotient	
■ Altenquotient	
■ durchschnittliche Haushaltsgröße	
■ Einpersonenhaushalte - Anteil an allen Haushalten	
■ Beschäftigte - Anteil an Erwerbsfähigen in Prozent ¹⁾	
■ Arbeitslose - Anteil an Erwerbsfähigen in Prozent	
■ Wohnungsleerstand in Prozent	

	1990	2000	2010	2017	2020	2025
Einwohner mit Hauptwohnung	9 350	10 832	11 975	12 227	12 300	12 200
Durchschnittsalter	.	43,7	45,7	47,3	47,3	47,6
Ausländeranteil	.	0,7	1,0	2,4	x	x
Jugendquotient	27	16	20	21	29	31
Altenquotient	27	26	41	45	48	49
durchschnittliche Haushaltsgröße	.	1,98	1,84	1,82	x	x
Einpersonenhaushalte - Anteil an allen Haushalten	.	39,9	44,8	47,2	x	x
Beschäftigte - Anteil an Erwerbsfähigen in Prozent ¹⁾	.	60,5	63,0	71,9	x	x
Arbeitslose - Anteil an Erwerbsfähigen in Prozent	.	9,7	6,5	3,5	x	x
Wohnungsleerstand in Prozent	.	17,9	8,3	6,3	x	x

Altersstruktur

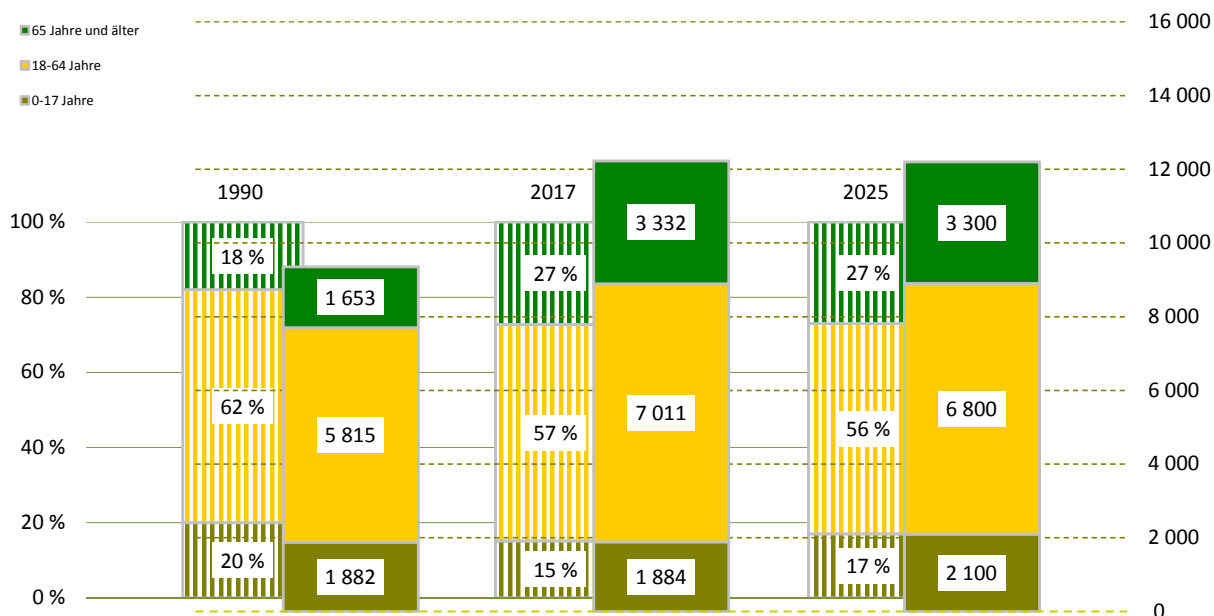

¹⁾ Daten von 2000 sind vom 30.06.

Bevölkerungsdichte5 064 Einwohner/km²**Bevölkerungsbestand**

Einwohner mit Hauptwohnung

12 227

mit einer Religionszugehörigkeit
evangelisch¹⁾

1 931

12,4 %

römisch-katholisch¹⁾

3,4 %

Ausländer - Anteil weiblich

297

55,6 %

im Alter von 0 bis 17 Jahre

19,9 %

im Alter von 18 bis 64 Jahre

75,8 %

im Alter von 65 Jahren und älter

4,4 %

Deutsche mit Migrationshintergrund¹⁾

257

2,1 %

weiblich

52,5 %

Erwachsene

10 343

ledig

30,1 %

verheiratet

51,6 %

geschieden

10,7 %

verwitwet

7,6 %

Bevölkerungsbewegung

bezogen auf 1 000 Einwohner mit Hauptwohnung zum 31.12.2016

Geburten

9

allgemeine Fruchtbarkeit zum Halbjahr 2017

61,3

Sterbefälle

7

Geburtenüberschuss / -defizit

2

Zuzüge von außerhalb

27

Umzüge aus anderen Stadtteilen

50

Fortzüge nach außerhalb

30

Umzüge in andere Stadtteile

52

Wanderungsgewinn/-verlust

- 5

Umzüge im Stadtteil

21

Bestandsänderung

zum Vorjahr

- 27

-0,2 %

zum 31.12.1990

2 877

30,8 %

Haushalte

Haushalte

6 697

mit 1 Person²⁾

3 159

47,2 %

männlich

46,9 %

weiblich

53,1 %

mit Kindern unter 18 Jahren²⁾

1 240

18,5 %

Alleinerziehende³⁾

264

21,3 %

¹⁾ Anteil an den Einwohnern mit Hauptwohnung²⁾ Anteil an allen Haushalten³⁾ Anteil an Haushalten mit Kindern**Lebensbaum im Vergleich mit der Gesamtstadt**

männlich 48,4 % Anteil 51,6 % weiblich

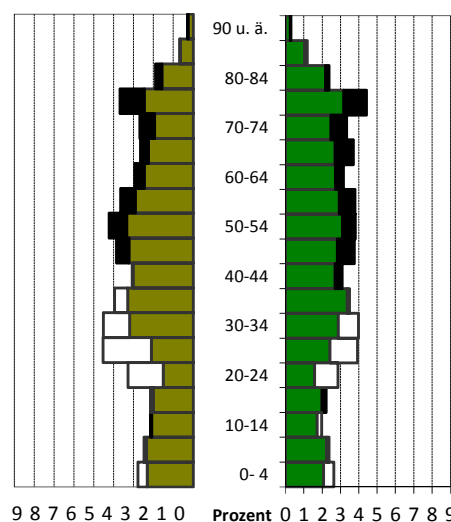
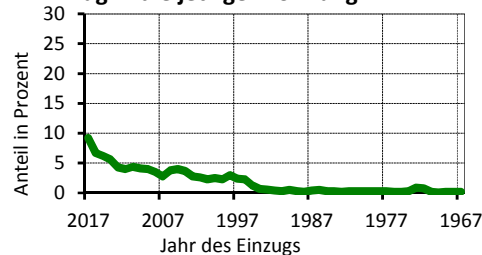
schwarz: im Stadtteil größerer Anteil
weiß: in Gesamtstadt größerer Anteil**Wohndauer****Einzug in die jetzige Wohnung**

Mittelwert: 12,9 Jahre

Einzug 2015-2017 22,0 %

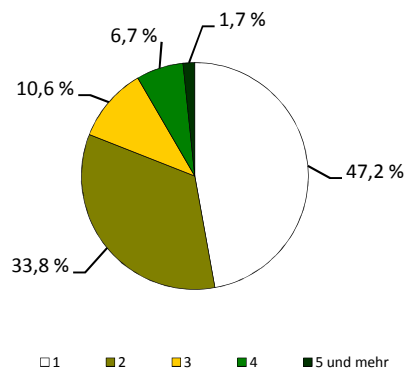
Haushalte nach der Personenzahl

Sozialstruktur

Beschäftigte - Anteil weiblich	5 041	50,8 %
Arbeitslose - Anteil weiblich	243	41,2 %
erwerbsfähige Regelleistungsberechtigte ¹⁾	389	5,3 %
nicht erwerbsfähige Regelleistungsberechtigte ²⁾	86	5,4 %
Empfänger nach dem 3. Kapitel SGB XII	.	
Empfänger nach dem 4. Kapitel SGB XII	35	
Empfänger nach dem 7. Kapitel SGB XII	3	

Arbeitslosenanteil an den Erwerbsfähigen in Prozent

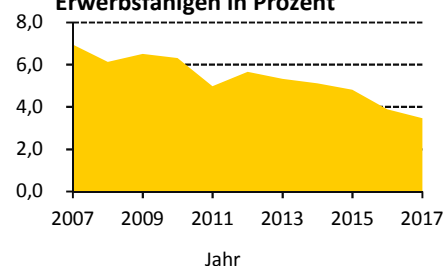

Ausgewählte Infrastruktureinrichtungen

Schulen (einschl. Außenstellen)

Grundschulen
Oberschulen
Gymnasien
Förderschulen
Berufsschulen/Berufsschulzentren

Anzahl	Klassen	Schüler		
		insgesamt	je Klasse	Mädchenanteil
1	16	394	24,6	54,1 %
1	17	466	27,4	45,7 %
-	-	-	x	x
-	-	-	x	x
2	3	46	15,3	50,0 %

Kindertagesstätten/Horteinrichtungen

Anzahl Einrichtungen	5
betreute Kinder in Kindertagesstätten / Hortkinder	370 / 378

Kinder- und Jugendeinrichtungen	4
Senioren- und Pflegeheime / Plätze	1 / 12
Unterkünfte (Hotels, Pensionen, etc.)	10
Kino und Theater / Kulturzentren	- / -
Museen / Bibliotheken	- / 1
Kirchen	1
Hallenbäder / Freibäder	- / -
Sportanlagen / Sporthallen	6 / 2
Apotheken	4
Ärzte / Zahnärzte	12 / 6

Schüler an Allgemeinbildenden Schulen je 100 Einwohner

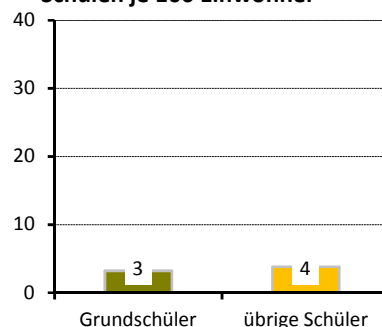

Gebäude und Wohnungen

Gebäude mit Wohnungen	1 364
Eigenheime	40,5 %
große Wohngebäude	25,1 %
Wohnungen	6 855
durchschnittliche Angebotsmiete	7,16 €/m²
durchschnittliche Wohnfläche / Raumanzahl	69,4 m² / 2,7

Wohnungen nach Baujahr des Gebäudes in Prozent

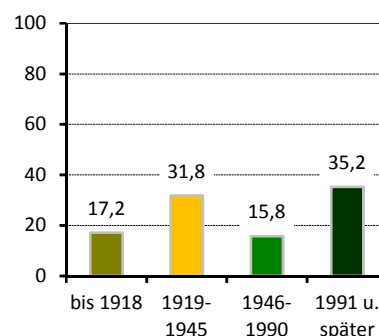

Bautätigkeit

	Genehmigungen	Fertigstellungen		
	2017	2015	2016	2017
Gebäude	33	20	23	37
Neubau von Eigenheimen	14	11	1	13
neugebaute Wohnungen	28	12	19	22
in Mehrfamilienhäusern	14	-	18	9
abgerissene Wohnungen	-	-	6	1
Wohnungen in umgebauten Gebäuden	122	35	96	125

¹⁾ nach dem SGB II - Anteil an Altersgruppe 15 bis 64 Jahre

²⁾ nach SGB II - Anteil darunter Regelleistungsberechtigte unter 15 Jahren an der Altersgruppe 0 bis 14 Jahre

Verkehr

zugelassene Kraftfahrzeuge	6 384	6 %
Anteil Krafträder		
Pkw insgesamt	5 717	
darunter nach Schadstoffgruppen		
rote Plakette	29	
gelbe Plakette	110	
grüne Plakette	5 506	
Privat-Pkw je 1 000 Haushalte	803	
Bevölkerungsanteil mit guter ÖPNV-Erreichbarkeit		97 %

Betriebe

insgesamt	382	
in den Branchen		
Verarbeitendes Gewerbe	19	5,0 %
Baugewerbe	42	11,0 %
Einzelhandel	47	12,3 %
Kfz-Handel	8	2,1 %
Gastgewerbe	15	3,9 %
freiberufl., wissenschaftl., techn. Dienstleistungen	58	15,2 %
Information und Kommunikation	20	5,2 %
Finanz- und Versicherungsdienstleistungen	4	1,0 %
Grundstücks- und Wohnungswesen	12	3,1 %
davon mit		
0 - 9 Beschäftigten	359	
10 - 24 Beschäftigten	15	
25 - 49 Beschäftigten	3	
50 - 99 Beschäftigten	3	
100 und mehr Beschäftigten	2	

Wahlen

Wahl zum ...	Bundestag am 24.09.2017	Landtag am 31.08.2014
Wahlbeteiligung	82,4 %	60,9 %
Stimmenanteile		
CDU	24,0 %	37,5 %
DIE LINKE	15,5 %	17,3 %
SPD	9,4 %	14,3 %
GRÜNE	6,2 %	8,9 %
FDP	10,8 %	4,1 %
AfD	28,5 %	9,3 %
Sonstige	5,6 %	8,6 %

PKW nach Kraftstoff-/Energiequelle

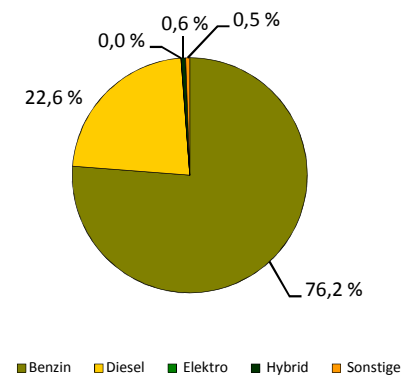

Betriebe je 1 000 Einwohner

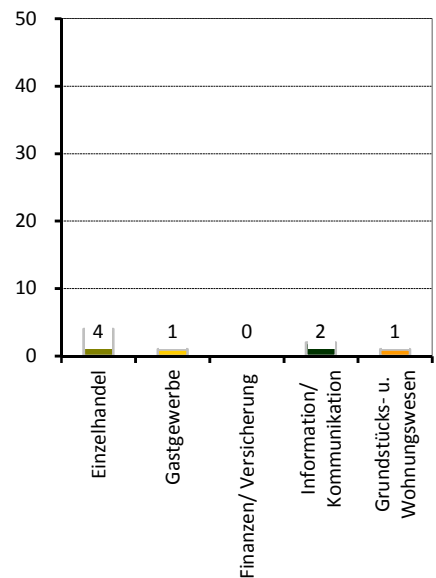

Stadtrat am 25.05.2014

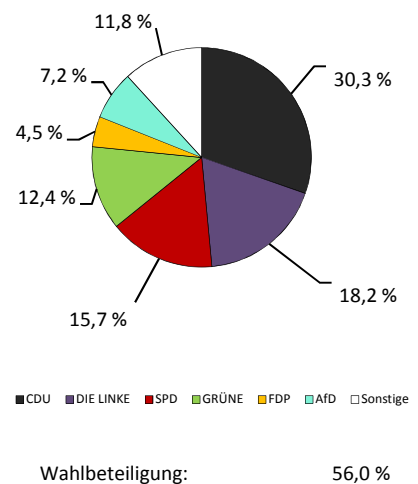

Stadtteil 63 - Kleinzschachwitz

Flächennutzung

■ Gesamtfläche	486
■ Wohnbebauung	195
■ Sport- und Freizeitanlagen	14
■ Grün- und Freiflächen	22
■ Parkanlagen, Zoo, Botanischer Garten	2
■ Wald/Gehölz	26
■ Verkehrsflächen	0

in ha
486
195
14
22
2
26
0

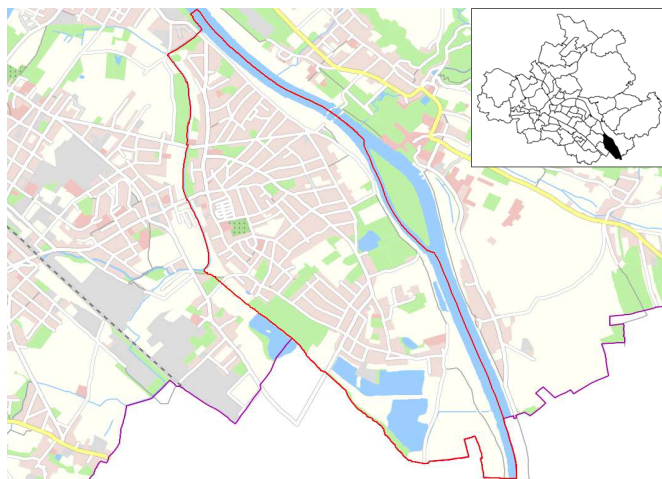

Quelle: Amt für Geodaten und Kataster 2016

Kennziffern

■ Einwohner mit Hauptwohnung	
■ Durchschnittsalter	
■ Ausländeranteil	
■ Jugendquotient	
■ Altenquotient	
■ durchschnittliche Haushaltsgröße	
■ Einpersonenhaushalte - Anteil an allen Haushalten	
■ Beschäftigte - Anteil an Erwerbsfähigen in Prozent ¹⁾	
■ Arbeitslose - Anteil an Erwerbsfähigen in Prozent	
■ Wohnungsleerstand in Prozent	

	1990	2000	2010	2017	2020	2025
Einwohner mit Hauptwohnung	5 617	8 061	8 671	8 624	8 600	8 500
Durchschnittsalter	.	42,5	44,7	47,0	47,3	48,0
Ausländeranteil	.	1,0	1,0	1,4	x	x
Jugendquotient	27	19	25	25	31	32
Altenquotient	30	23	38	45	48	49
durchschnittliche Haushaltsgröße	.	2,25	2,14	2,10	x	x
Einpersonenhaushalte - Anteil an allen Haushalten	.	30,8	33,2	34,5	x	x
Beschäftigte - Anteil an Erwerbsfähigen in Prozent ¹⁾	.	56,5	60,1	69,4	x	x
Arbeitslose - Anteil an Erwerbsfähigen in Prozent	.	8,3	4,6	2,1	x	x
Wohnungsleerstand in Prozent	.	16,4	8,7	8,0	x	x

Altersstruktur

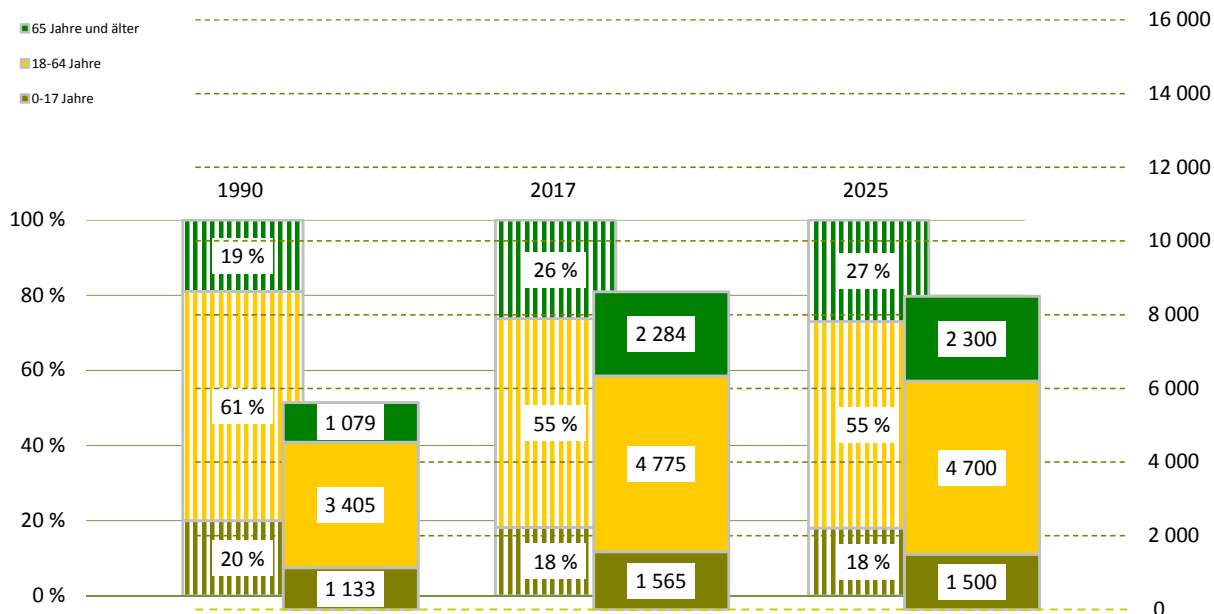

¹⁾ Daten von 2000 sind vom 30.06.

Bevölkerungsdichte

1 773 Einwohner/km²

Bevölkerungsbestand

Einwohner mit Hauptwohnung

8 624

mit einer Religionszugehörigkeit
evangelisch¹⁾

2 036

18,6 %

römisch-katholisch¹⁾

5,0 %

Ausländer - Anteil weiblich

119

60,5 %

im Alter von 0 bis 17 Jahre

10,1 %

im Alter von 18 bis 64 Jahre

79,0 %

im Alter von 65 Jahren und älter

10,9 %

Deutsche mit Migrationshintergrund¹⁾

147

1,7 %

weiblich

51,7 %

Erwachsene

7 059

ledig

23,6 %

verheiratet

59,9 %

geschieden

8,6 %

verwitwet

7,9 %

Bevölkerungsbewegung

bezogen auf 1 000 Einwohner mit Hauptwohnung zum 31.12.2016

Geburten

7

allgemeine Fruchtbarkeit zum Halbjahr 2017

48,5

Sterbefälle

9

Geburtenüberschuss / -defizit

- 2

Zuzüge von außerhalb

17

Umzüge aus anderen Stadtteilen

35

Fortzüge nach außerhalb

23

Umzüge in andere Stadtteile

31

Wanderungsgewinn/-verlust

- 2

Umzüge im Stadtteil

12

Bestandsänderung

zum Vorjahr

- 38

-0,4 %

zum 31.12.1990

3 007

53,5 %

Haushalte

Haushalte

4 110

mit 1 Person²⁾

1 419

34,5 %

männlich

47,9 %

weiblich

52,1 %

mit Kindern unter 18 Jahren²⁾

964

23,5 %

Alleinerziehende³⁾

179

18,6 %

Lebensbaum im Vergleich mit der Gesamtstadt

männlich 48,6 % Anteil 51,4 % weiblich

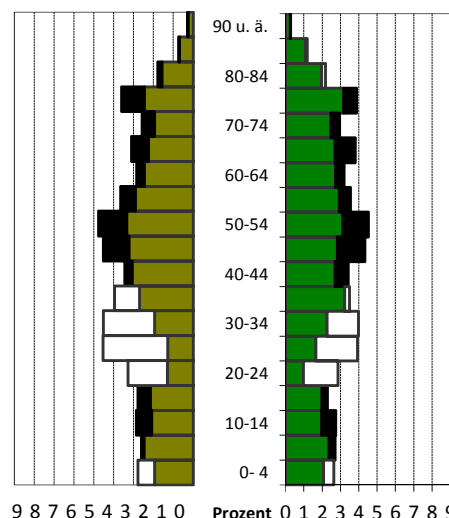
schwarz: im Stadtteil größerer Anteil
weiß: in Gesamtstadt größerer Anteil

Wohndauer

Einzug in die jetzige Wohnung

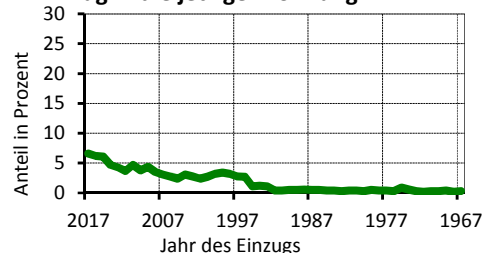

Mittelwert: 14,5 Jahre

Einzug 2015-2017 18,9 %

Haushalte nach der Personenzahl

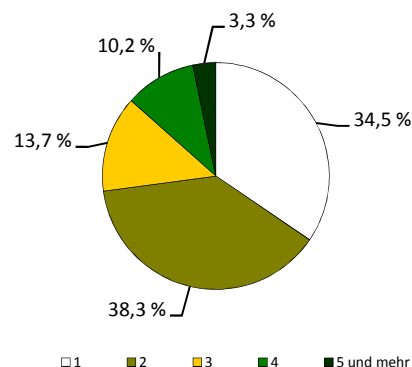

¹⁾ Anteil an den Einwohnern mit Hauptwohnung

²⁾ Anteil an allen Haushalten

³⁾ Anteil an Haushalten mit Kindern

Sozialstruktur

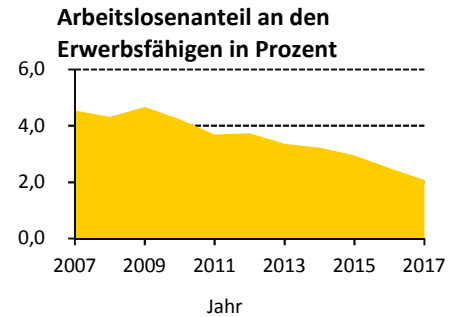
Beschäftigte - Anteil weiblich	3 315	53,3 %
Arbeitslose - Anteil weiblich	99	52,5 %
erwerbsfähige Regelleistungsberechtigte ¹⁾	94	1,9 %
nicht erwerbsfähige Regelleistungsberechtigte ²⁾	26	2,0 %
Empfänger nach dem 3. Kapitel SGB XII	.	
Empfänger nach dem 4. Kapitel SGB XII	21	
Empfänger nach dem 7. Kapitel SGB XII	3	



Ausgewählte Infrastruktureinrichtungen

Schulen (einschl. Außenstellen)

Grundschulen
Oberschulen
Gymnasien
Förderschulen
Berufsschulen/Berufsschulzentren

Anzahl	Klassen	Schüler		
		insgesamt	je Klasse	Mädchenanteil
3	24	593	24,7	51,4 %
-	-	-	x	x
-	-	-	x	x
-	-	-	x	x
-	-	-	x	x

Kindertagesstätten/Horteinrichtungen

Anzahl Einrichtungen	6
betreute Kinder in Kindertagesstätten / Hortkinder	183 / 554

Kinder- und Jugendeinrichtungen	-
Senioren- und Pflegeheime / Plätze	1 / 60
Unterkünfte (Hotels, Pensionen, etc.)	11
Kino und Theater / Kulturzentren	- / 1
Museen / Bibliotheken	- / -
Kirchen	2
Hallenbäder / Freibäder	- / 2
Sportanlagen / Sporthallen	6 / 2
Apotheken	1
Ärzte / Zahnärzte	9 / 4

Schüler an Allgemeinbildenden Schulen je 100 Einwohner

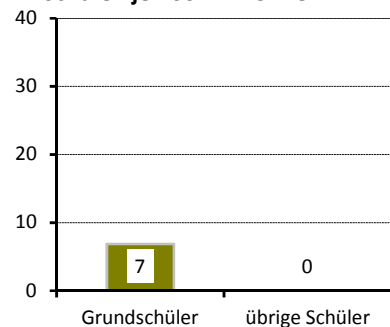

Gebäude und Wohnungen

Gebäude mit Wohnungen	2 014
Eigenheime	77,6 %
große Wohngebäude	5,1 %
Wohnungen	4 327
durchschnittliche Angebotsmiete	7,24 €/m²
durchschnittliche Wohnfläche / Raumanzahl	87,1 m² / 3,4

Wohnungen nach Baujahr des Gebäudes in Prozent

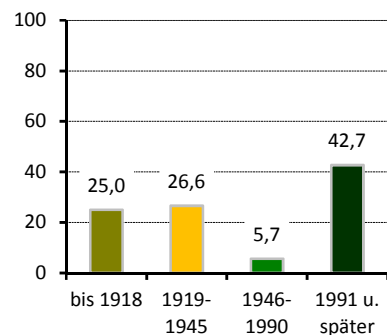

Bautätigkeit

	Genehmigungen	Fertigstellungen		
	2017	2015	2016	2017
Gebäude	17	21	17	14
Neubau von Eigenheimen	9	7	4	5
neugebaute Wohnungen	20	23	4	5
in Mehrfamilienhäusern	10	16	-	-
abgerissene Wohnungen		6	-	1
Wohnungen in umgebauten Gebäuden	20	13	23	25

¹⁾ nach dem SGB II - Anteil an Altersgruppe 15 bis 64 Jahre

²⁾ nach SGB II - Anteil darunter Regelleistungsberechtigte unter 15 Jahren an der Altersgruppe 0 bis 14 Jahre

Verkehr

zugelassene Kraftfahrzeuge	4 991	8 %
Anteil Krafträder		
Pkw insgesamt	4 354	
darunter nach Schadstoffgruppen		
rote Plakette	26	
gelbe Plakette	100	
grüne Plakette	4 155	
Privat-Pkw je 1 000 Haushalte	1 017	
Bevölkerungsanteil mit guter ÖPNV-Erreichbarkeit		89 %

Betriebe

insgesamt	338	
in den Branchen		
Verarbeitendes Gewerbe	11	3,3 %
Baugewerbe	60	17,8 %
Einzelhandel	31	9,2 %
Kfz-Handel	5	1,5 %
Gastgewerbe	15	4,4 %
freiberufl., wissenschaftl., techn. Dienstleistungen	79	23,4 %
Information und Kommunikation	13	3,8 %
Finanz- und Versicherungsdienstleistungen	6	1,8 %
Grundstücks- und Wohnungswesen	14	4,1 %
davon mit		
0 - 9 Beschäftigten	331	
10 - 24 Beschäftigten	4	
25 - 49 Beschäftigten	3	
50 - 99 Beschäftigten	-	
100 und mehr Beschäftigten	-	

Wahlen

Wahl zum ...	Bundestag am 24.09.2017	Landtag am 31.08.2014
Wahlbeteiligung	86,3 %	66,1 %
Stimmenanteile		
CDU	27,8 %	43,1 %
DIE LINKE	11,8 %	13,0 %
SPD	8,0 %	13,0 %
GRÜNE	7,1 %	8,5 %
FDP	12,2 %	4,9 %
AfD	28,4 %	10,1 %
Sonstige	4,8 %	7,5 %

PKW nach Kraftstoff-/Energiequelle

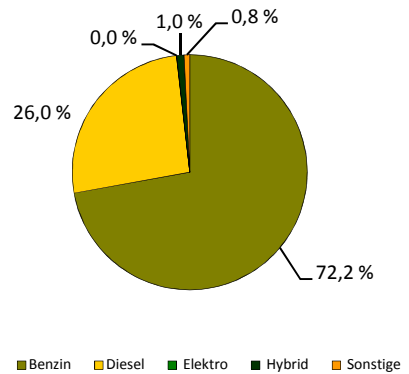

Betriebe je 1 000 Einwohner

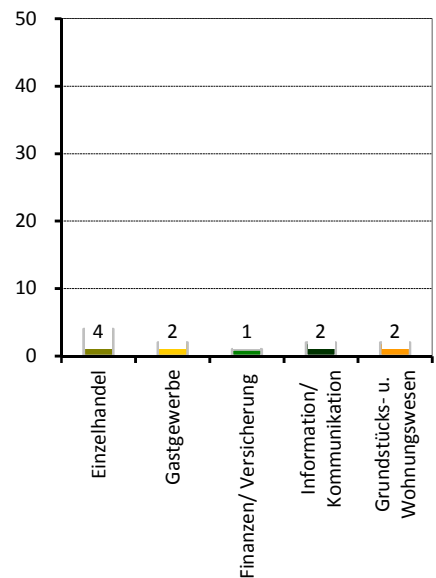

Stadtrat am 25.05.2014

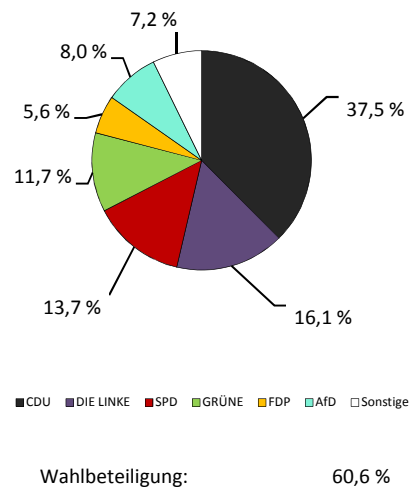

Stadtteil 64 - Großschachwitz

Flächennutzung

■ Gesamtfläche	221
■ Wohnbebauung	50
■ Sport- und Freizeitanlagen	3
■ Grün- und Freiflächen	26
■ Parkanlagen, Zoo, Botanischer Garten	-
■ Wald/Gehölz	4
■ Verkehrsflächen	4

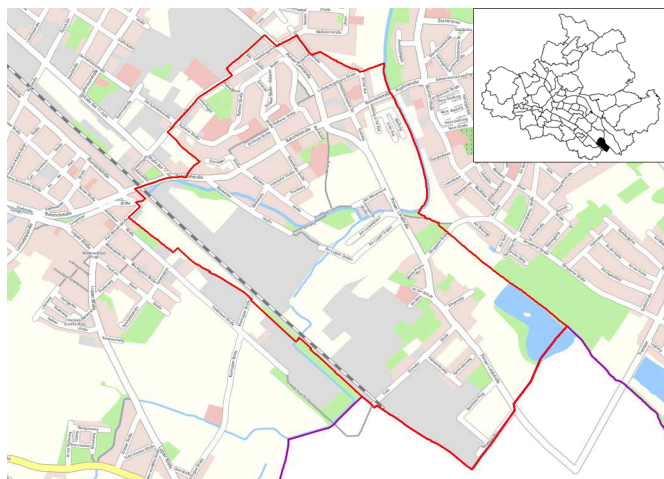

Quelle: Amt für Geodaten und Kataster 2016

Kennziffern

■ Einwohner mit Hauptwohnung	8 282
■ Durchschnittsalter	43,3
■ Ausländeranteil	1,4
■ Jugendquotient	28
■ Altenquotient	22
■ durchschnittliche Haushaltsgröße	2,00
■ Einpersonenhaushalte - Anteil an allen Haushalten	42,1
■ Beschäftigte - Anteil an Erwerbsfähigen in Prozent ¹⁾	60,6
■ Arbeitslose - Anteil an Erwerbsfähigen in Prozent	13,2
■ Wohnungsleerstand in Prozent	20,8

	1990	2000	2010	2017	2020	2025
Einwohner mit Hauptwohnung	8 282	6 057	6 196	6 321	6 200	6 100
Durchschnittsalter	.	43,3	45,4	46,7	47,1	47,5
Ausländeranteil	.	1,4	1,6	2,7	x	x
Jugendquotient	28	14	19	23	29	30
Altenquotient	22	21	37	49	56	55
durchschnittliche Haushaltsgröße	.	2,00	1,80	1,80	x	x
Einpersonenhaushalte - Anteil an allen Haushalten	.	42,1	48,2	49,9	x	x
Beschäftigte - Anteil an Erwerbsfähigen in Prozent ¹⁾	.	60,6	61,6	73,6	x	x
Arbeitslose - Anteil an Erwerbsfähigen in Prozent	.	13,2	9,7	5,2	x	x
Wohnungsleerstand in Prozent	.	20,8	10,9	9,0	x	x

Altersstruktur

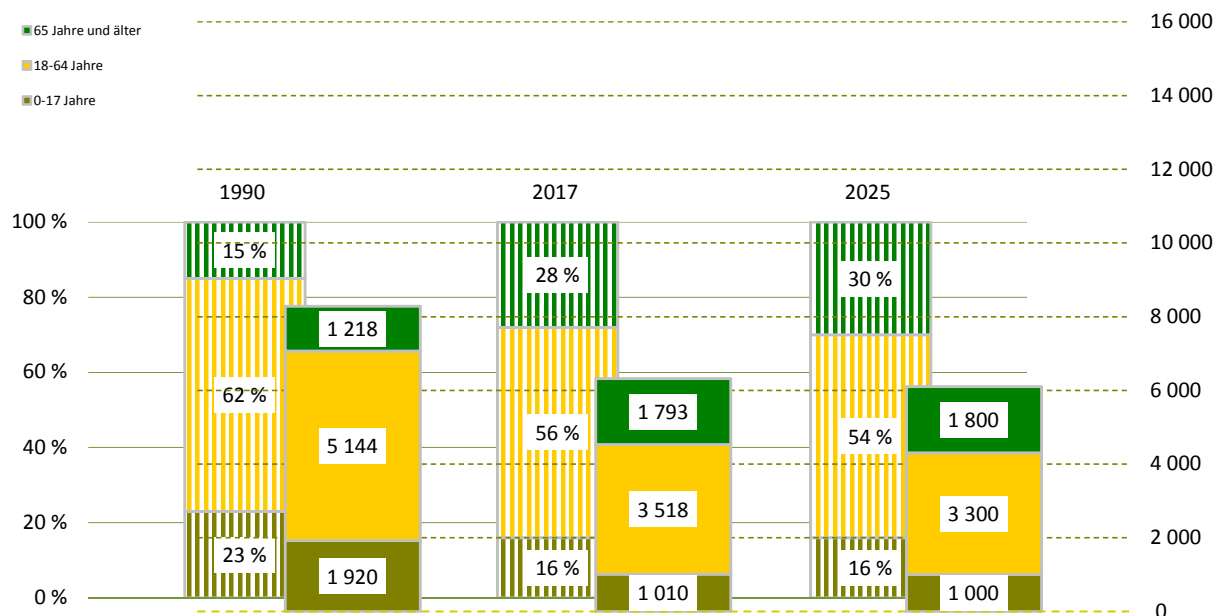

¹⁾ Daten von 2000 sind vom 30.06.

Bevölkerungsdichte

2 854 Einwohner/km²

Bevölkerungsbestand

Einwohner mit Hauptwohnung

6 321

mit einer Religionszugehörigkeit

808

evangelisch¹⁾

9,6 %

römisch-katholisch¹⁾

3,2 %

Ausländer - Anteil weiblich

168

39,3 %

im Alter von 0 bis 17 Jahre

5,4 %

im Alter von 18 bis 64 Jahre

89,9 %

im Alter von 65 Jahren und älter

4,8 %

Deutsche mit Migrationshintergrund¹⁾

168

2,7 %

weiblich

49,4 %

Erwachsene

5 311

ledig

33,3 %

verheiratet

46,9 %

geschieden

10,5 %

verwitwet

9,3 %

Bevölkerungsbewegung

bezogen auf 1 000 Einwohner mit Hauptwohnung zum 31.12.2016

Geburten

9

allgemeine Fruchtbarkeit zum Halbjahr 2017

56,5

Sterbefälle

15

Geburtenüberschuss / -defizit

- 6

Zuzüge von außerhalb

34

Umzüge aus anderen Stadtteilen

49

Fortzüge nach außerhalb

36

Umzüge in andere Stadtteile

54

Wanderungsgewinn/-verlust

- 7

Umzüge im Stadtteil

11

Bestandsänderung

zum Vorjahr

- 93

-1,4 %

zum 31.12.1990

-1 961

-23,7 %

Haushalte

Haushalte

3 373

mit 1 Person²⁾

1 682

49,9 %

männlich

54,6 %

weiblich

45,4 %

mit Kindern unter 18 Jahren²⁾

629

18,6 %

Alleinerziehende³⁾

152

24,2 %

¹⁾ Anteil an den Einwohnern mit Hauptwohnung

²⁾ Anteil an allen Haushalten

³⁾ Anteil an Haushalten mit Kindern

Lebensbaum im Vergleich mit der Gesamtstadt

männlich 49,5 % Anteil 50,5 % weiblich

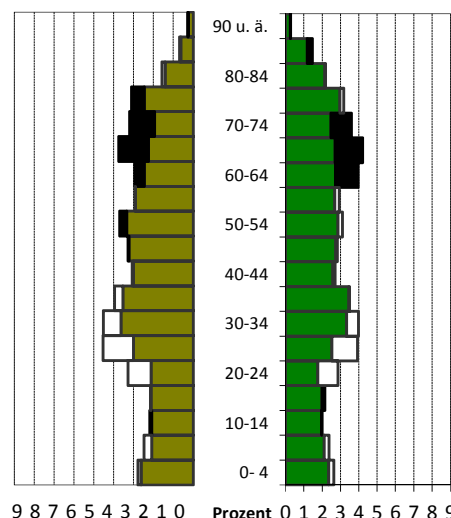
schwarz: im Stadtteil größerer Anteil
weiß: in Gesamtstadt größerer Anteil

Wohndauer

Einzug in die jetzige Wohnung

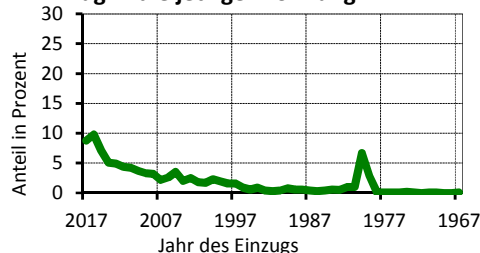

Mittelwert: 13,5 Jahre

Einzug 2015-2017 25,7 %

Haushalte nach der Personenzahl

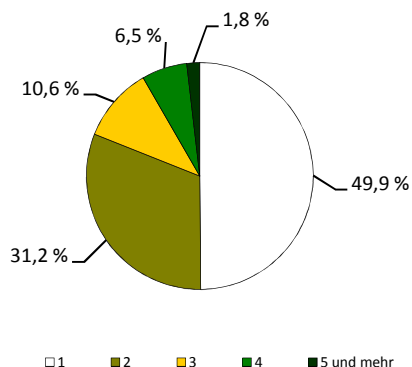

Sozialstruktur

Beschäftigte - Anteil weiblich	2 588	48,1 %
Arbeitslose - Anteil weiblich	184	45,1 %
erwerbsfähige Leistungsberechtigte ¹⁾	284	7,7 %
nicht erwerbsfähige Leistungsberechtigte ²⁾	78	9,1 %
Empfänger nach dem 3. Kapitel SGB XII	21	
Empfänger nach dem 4. Kapitel SGB XII	43	
Empfänger nach dem 7. Kapitel SGB XII	35	

Arbeitslosenanteil an den Erwerbsfähigen in Prozent

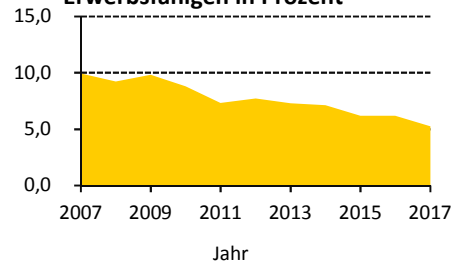

Ausgewählte Infrastruktureinrichtungen

Schulen (einschl. Außenstellen)

Grundschulen	1	9
Oberschulen	1	6
Gymnasien	1	12
Förderschulen	-	-
Berufsschulen/Berufsschulzentren	-	-

Anzahl	Klassen	Schüler		
		insgesamt	je Klasse	Mädchenanteil
1	9	218	24,2	51,8 %
1	6	162	27,0	50,6 %
1	12	405	25,7	54,1 %
-	-	-	x	x
-	-	-	x	x

Kindertagesstätten/Horteinrichtungen

Anzahl Einrichtungen	5	
betreute Kinder in Kindertagesstätten / Hortkinder	306 /	201

Kinder- und Jugendeinrichtungen	5	
Senioren- und Pflegeheime / Plätze	1 /	269
Unterkünfte (Hotels, Pensionen, etc.)	4	
Kino und Theater / Kulturzentren	- /	-
Museen / Bibliotheken	- /	-
Kirchen	1	
Hallenbäder / Freibäder	- /	-
Sportanlagen / Sporthallen	3 /	2
Apotheken	1	
Ärzte / Zahnärzte	4 /	4

Schüler an Allgemeinbildenden Schulen je 100 Einwohner

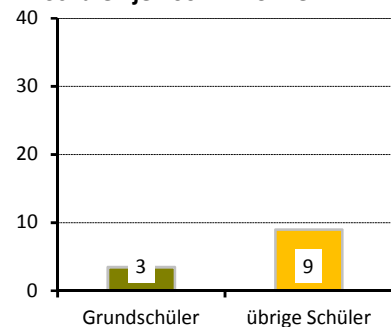

Gebäude und Wohnungen

Gebäude mit Wohnungen	539	
Eigenheime		39,0 %
große Wohngebäude		35,1 %
Wohnungen	3 637	
durchschnittliche Angebotsmiete	5,81 €/m²	
durchschnittliche Wohnfläche / Raumzahl	62 m² /	2,7

Wohnungen nach Baujahr des Gebäudes in Prozent

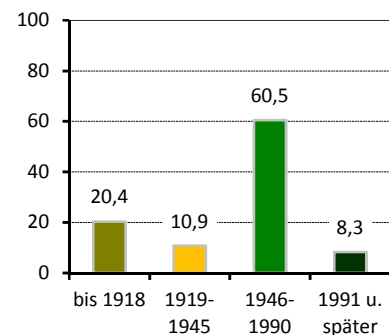

Bautätigkeit

	Genehmigungen	Fertigstellungen		
	2017	2015	2016	2017
Gebäude	3	15	20	4
Neubau von Eigenheimen	-	-	1	1
neugebaute Wohnungen	-	10	8	1
in Mehrfamilienhäusern	-	10	7	-
abgerissene Wohnungen	-	13	-	-
Wohnungen in umgebauten Gebäuden	1	57	133	16

¹⁾ nach dem SGB II - Anteil an Altersgruppe 15 bis 64 Jahre

²⁾ nach SGB II - Anteil darunter Regelleistungsberechtigte unter 15 Jahren an der Altersgruppe 0 bis 14 Jahre

Verkehr

zugelassene Kraftfahrzeuge	3 150	5 %
Anteil Krafträder		
Pkw insgesamt	2 671	
darunter nach Schadstoffgruppen		
rote Plakette	9	
gelbe Plakette	58	
grüne Plakette	2 582	
Privat-Pkw je 1 000 Haushalte	709	
Bevölkerungsanteil mit guter ÖPNV-Erreichbarkeit	98 %	

PKW nach Kraftstoff-/Energiequelle

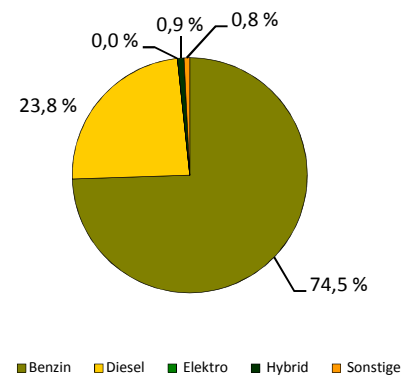

Betriebe

insgesamt	212	
in den Branchen		
Verarbeitendes Gewerbe	26	12,3 %
Baugewerbe	28	13,2 %
Einzelhandel	18	8,5 %
Kfz-Handel	6	2,8 %
Gastgewerbe	12	5,7 %
freiberufl., wissenschaftl., techn. Dienstleistungen	23	10,8 %
Information und Kommunikation	4	1,9 %
Finanz- und Versicherungsdienstleistungen	5	2,4 %
Grundstücks- und Wohnungswesen	8	3,8 %
davon mit		
0 - 9 Beschäftigten	173	
10 - 24 Beschäftigten	21	
25 - 49 Beschäftigten	7	
50 - 99 Beschäftigten	11	
100 und mehr Beschäftigten	-	

Betriebe je 1 000 Einwohner

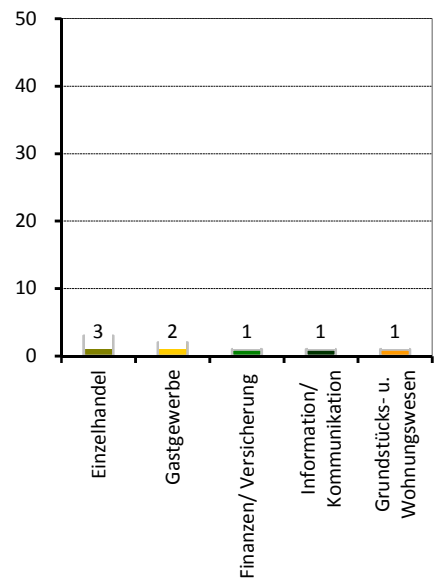

Wahlen

Wahl zum ...	Bundestag am 24.09.2017	Landtag am 31.08.2014
Wahlbeteiligung	74,9 %	51,5 %
Stimmenanteile		
CDU	22,9 %	36,7 %
DIE LINKE	15,7 %	20,4 %
SPD	9,3 %	11,8 %
GRÜNE	4,5 %	5,6 %
FDP	9,0 %	3,5 %
AfD	31,5 %	11,3 %
Sonstige	7,1 %	10,8 %

Stadtrat am 25.05.2014

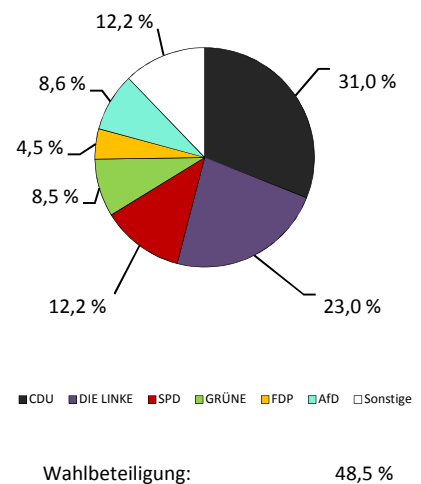

Stadtteil 71 - Prohlis-Nord

Flächennutzung

- Gesamtfläche
- Wohnbebauung
- Sport- und Freizeitanlagen
- Grün- und Freiflächen
- Parkanlagen, Zoo, Botanischer Garten
- Wald/Gehölz
- Verkehrsflächen

in ha
66
30
5
6
-
5
3



Quelle: Amt für Geodaten und Kataster 2016

Kennziffern

- Einwohner mit Hauptwohnung
- Durchschnittsalter
- Ausländeranteil
- Jugendquotient
- Altenquotient
- durchschnittliche Haushaltsgröße
- Einpersonenhaushalte - Anteil an allen Haushalten
- Beschäftigte - Anteil an Erwerbsfähigen in Prozent ¹⁾
- Arbeitslose - Anteil an Erwerbsfähigen in Prozent
- Wohnungsleerstand in Prozent

	1990	2000	2010	2017	2020	2025
Einwohner mit Hauptwohnung	9 279	6 297	5 766	6 232	6 100	6 100
Durchschnittsalter	.	44,2	47,7	46,8	46,9	46,5
Ausländeranteil	.	1,5	2,1	12,1	x	x
Jugendquotient	26	14	16	23	30	29
Altenquotient	17	21	44	50	55	53
durchschnittliche Haushaltsgröße	.	1,97	1,73	1,73	x	x
Einpersonenhaushalte - Anteil an allen Haushalten	.	41,4	49,6	52,9	x	x
Beschäftigte - Anteil an Erwerbsfähigen in Prozent ¹⁾	.	54,6	50,2	56,2	x	x
Arbeitslose - Anteil an Erwerbsfähigen in Prozent	.	16,1	16,1	12,3	x	x
Wohnungsleerstand in Prozent	.	20,5	10,5	6,2	x	x

Altersstruktur

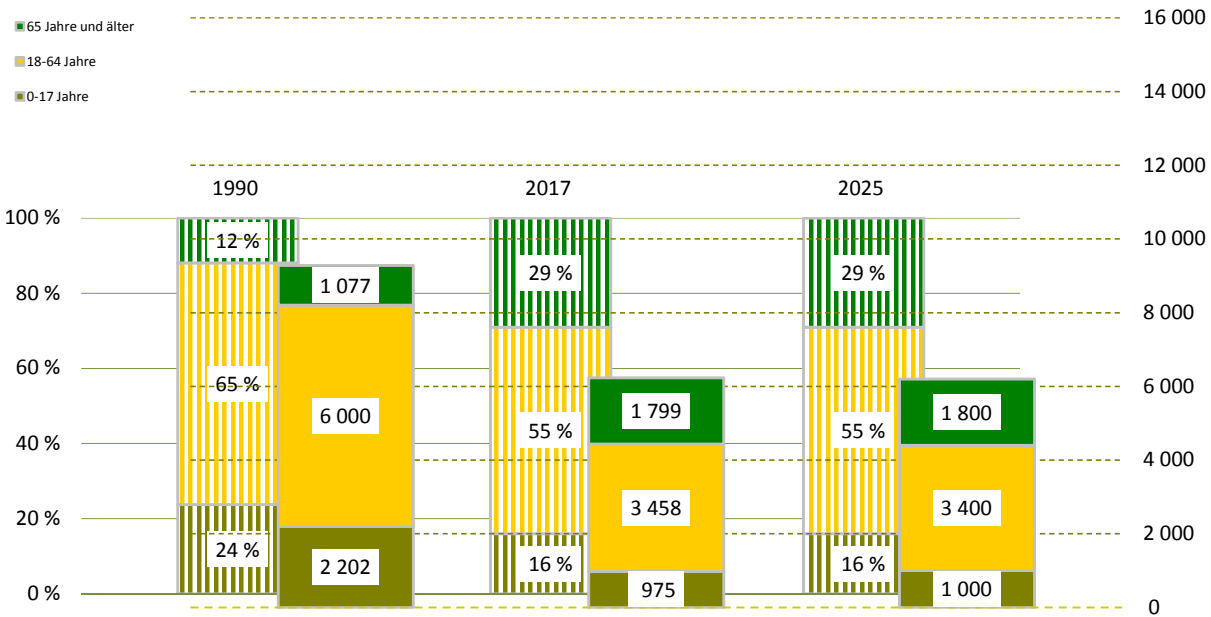

¹⁾ Daten von 2000 sind vom 30.06.

Bevölkerungsdichte

9 392 Einwohner/km²

Bevölkerungsbestand

Einwohner mit Hauptwohnung

6 232

mit einer Religionszugehörigkeit

679

evangelisch¹⁾

7,6 %

römisch-katholisch¹⁾

3,3 %

Ausländer - Anteil weiblich

756

38,1 %

im Alter von 0 bis 17 Jahre

19,8 %

im Alter von 18 bis 64 Jahre

77,1 %

im Alter von 65 Jahren und älter

3,0 %

Deutsche mit Migrationshintergrund¹⁾

401

6,4 %

weiblich

51,9 %

Erwachsene

5 257

ledig

35,1 %

verheiratet

42,7 %

geschieden

13,7 %

verwitwet

8,6 %

Bevölkerungsbewegung

bezogen auf 1 000 Einwohner mit Hauptwohnung zum 31.12.2016

Geburten

9

allgemeine Fruchtbarkeit zum Halbjahr 2017

61,5

Sterbefälle

10

Geburtenüberschuss / -defizit

- 1

Zuzüge von außerhalb

55

Umzüge aus anderen Stadtteilen

70

Fortzüge nach außerhalb

42

Umzüge in andere Stadtteile

80

Wanderungsgewinn/-verlust

3

Umzüge im Stadtteil

14

Bestandsänderung

zum Vorjahr

9

0,1 %

zum 31.12.1990

-3 047

-32,8 %

Haushalte

Haushalte

3 613

mit 1 Person²⁾

1 910

52,9 %

männlich

53,4 %

weiblich

46,6 %

mit Kindern unter 18 Jahren²⁾

585

16,2 %

Alleinerziehende³⁾

192

32,8 %

¹⁾ Anteil an den Einwohnern mit Hauptwohnung

²⁾ Anteil an allen Haushalten

³⁾ Anteil an Haushalten mit Kindern

Lebensbaum im Vergleich mit der Gesamtstadt

männlich 50,1 % Anteil 49,9 % weiblich

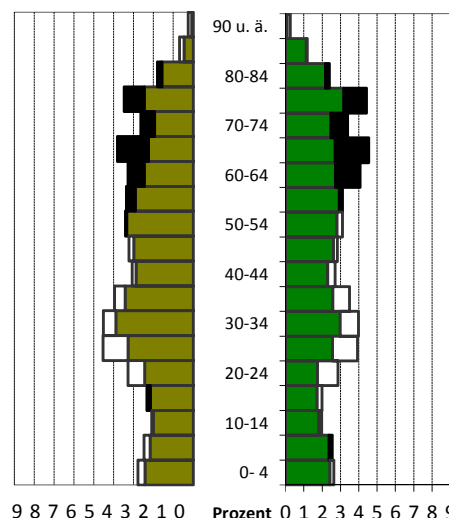
schwarz: im Stadtteil größerer Anteil
weiß: in Gesamtstadt größerer Anteil

Wohndauer

Einzug in die jetzige Wohnung

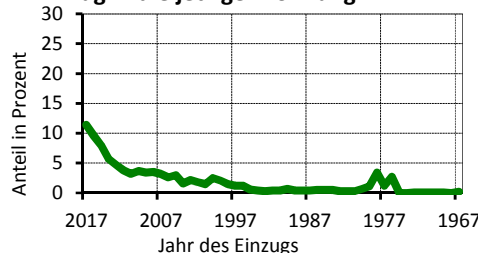

Mittelwert: 12,8 Jahre

Einzug 2015-2017 29,0 %

Haushalte nach der Personenzahl

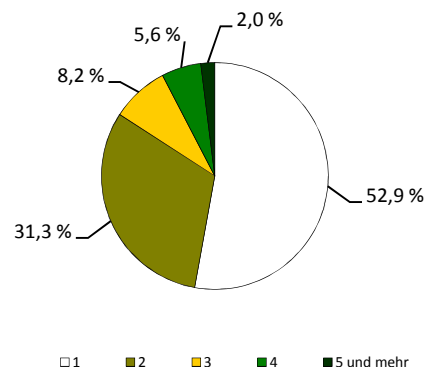

Sozialstruktur

Beschäftigte - Anteil weiblich	1 943	47,7 %
Arbeitslose - Anteil weiblich	425	41,2 %
erwerbsfähige Leistungsberechtigte ¹⁾	898	25,0 %
nicht erwerbsfähige Leistungsberechtigte ²⁾	338	39,6 %
Empfänger nach dem 3. Kapitel SGB XII	32	
Empfänger nach dem 4. Kapitel SGB XII	109	
Empfänger nach dem 7. Kapitel SGB XII	11	

Arbeitslosenanteil an den Erwerbsfähigen in Prozent

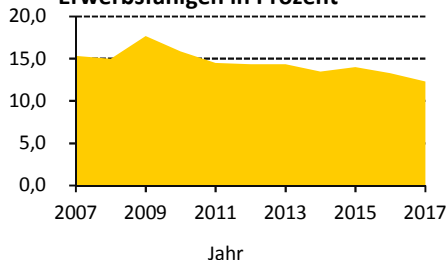

Ausgewählte Infrastruktureinrichtungen

Schulen (einschl. Außenstellen)

Grundschulen	2	28
Oberschulen	1	18
Gymnasien	1	30
Förderschulen	-	-
Berufsschulen/Berufsschulzentren	-	-

Anzahl	Klassen	Schüler		
		insgesamt	je Klasse	Mädchenanteil
2	28	619	22,1	52,7 %
1	18	434	24,1	46,8 %
1	30	931	25,1	55,1 %
-	-	-	x	x
-	-	-	x	x

Kindertagesstätten/Horteinrichtungen

Anzahl Einrichtungen	5	
betreute Kinder in Kindertagesstätten / Hortkinder	365 /	491

Kinder- und Jugendeinrichtungen	10	
Senioren- und Pflegeheime / Plätze	1 /	16
Unterkünfte (Hotels, Pensionen, etc.)	2	
Kino und Theater / Kulturzentren	- /	2
Museen / Bibliotheken	1 /	1
Kirchen	1	
Hallenbäder / Freibäder	- /	-
Sportanlagen / Sporthallen	6 /	3
Apotheken	2	
Ärzte / Zahnärzte	4 /	5

Schüler an Allgemeinbildenden Schulen je 100 Einwohner

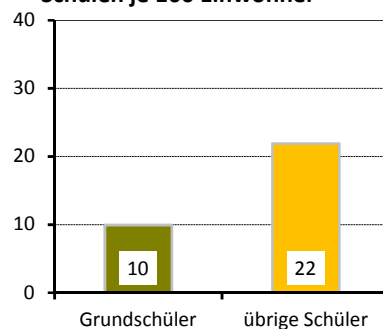

Wohnungen nach Baujahr des Gebäudes in Prozent

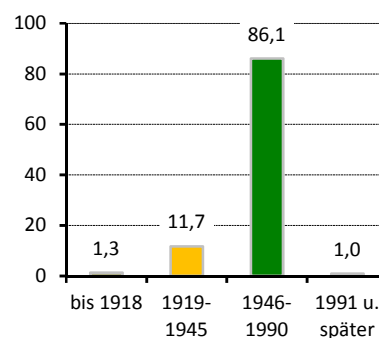

Gebäude und Wohnungen

Gebäude mit Wohnungen	315	
Eigenheime		23,2 %
große Wohngebäude		60,6 %
Wohnungen	3 748	
durchschnittliche Angebotsmiete	6,08 €/m²	
durchschnittliche Wohnfläche / Raumzahl	59,5 m² /	2,6

Bautätigkeit

	Genehmigungen	Fertigstellungen		
	2017	2015	2016	2017
Gebäude	2	4	-	3
Neubau von Eigenheimen	1	-	-	-
neugebaute Wohnungen	1	-	-	-
in Mehrfamilienhäusern	-	-	-	-
abgerissene Wohnungen	-	-	-	-
Wohnungen in umgebauten Gebäuden	-	119	-	12

¹⁾ nach dem SGB II - Anteil an Altersgruppe 15 bis 64 Jahre

²⁾ nach SGB II - Anteil darunter Regelleistungsberechtigte unter 15 Jahren an der Altersgruppe 0 bis 14 Jahre

Verkehr

zugelassene Kraftfahrzeuge	2 480	4 %
Anteil Krafträder		
Pkw insgesamt	2 277	
darunter nach Schadstoffgruppen		
rote Plakette	6	
gelbe Plakette	33	
grüne Plakette	2 228	
Privat-Pkw je 1 000 Haushalte	506	
Bevölkerungsanteil mit guter ÖPNV-Erreichbarkeit		90 %

Betriebe

insgesamt	110	
in den Branchen		
Verarbeitendes Gewerbe	1	0,9 %
Baugewerbe	7	6,4 %
Einzelhandel	19	17,3 %
Kfz-Handel	7	6,4 %
Gastgewerbe	10	9,1 %
freiberufl., wissenschaftl., techn. Dienstleistungen	12	10,9 %
Information und Kommunikation	-	x
Finanz- und Versicherungsdienstleistungen	-	x
Grundstücks- und Wohnungswesen	1	0,9 %
davon mit		
0 - 9 Beschäftigten	102	
10 - 24 Beschäftigten	7	
25 - 49 Beschäftigten	-	
50 - 99 Beschäftigten	1	
100 und mehr Beschäftigten	-	

Wahlen

Wahl zum ...	Bundestag am 24.09.2017	Landtag am 31.08.2014
Wahlbeteiligung	68,0 %	45,5 %
Stimmenanteile		
CDU	22,6 %	35,1 %
DIE LINKE	18,1 %	24,2 %
SPD	9,9 %	11,4 %
GRÜNE	2,6 %	3,4 %
FDP	6,4 %	3,0 %
AfD	32,4 %	11,1 %
Sonstige	8,1 %	11,9 %

PKW nach Kraftstoff-/Energiequelle

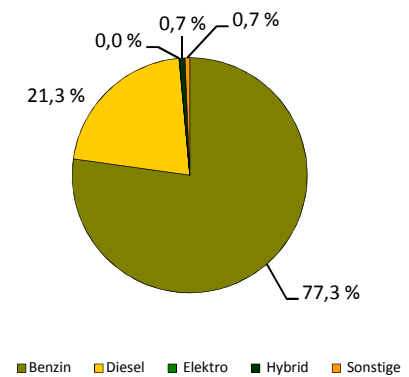

Betriebe je 1 000 Einwohner

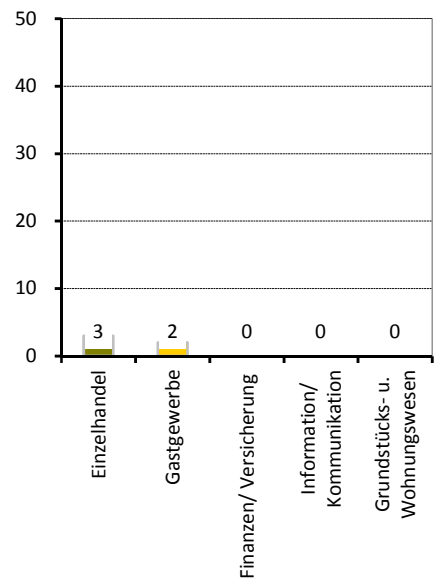

Stadtrat am 25.05.2014

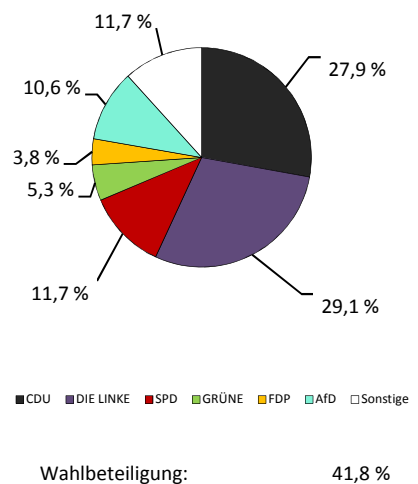

Stadtteil 72 - Prohlis-Süd

Flächennutzung

■ Gesamtfläche	70
■ Wohnbebauung	28
■ Sport- und Freizeitanlagen	6
■ Grün- und Freiflächen	3
■ Parkanlagen, Zoo, Botanischer Garten	1
■ Wald/Gehölz	7
■ Verkehrsflächen	9

in ha
70
28
6
3
1
7
9

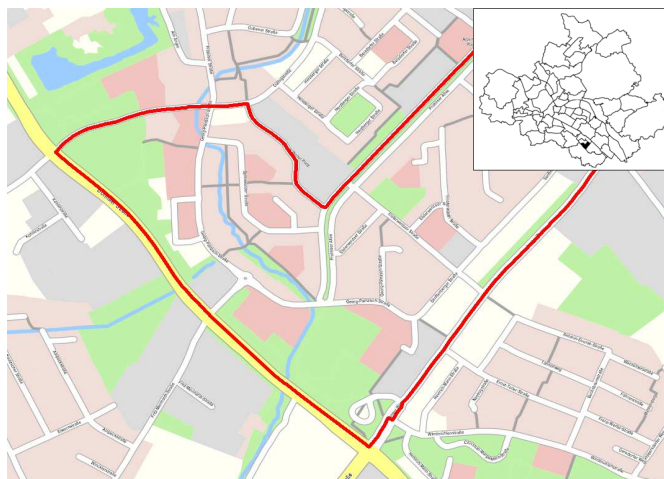

Quelle: Amt für Geodaten und Kataster 2016

Kennziffern

■ Einwohner mit Hauptwohnung	
■ Durchschnittsalter	
■ Ausländeranteil	
■ Jugendquotient	
■ Altenquotient	
■ durchschnittliche Haushaltsgröße	
■ Einpersonenhaushalte - Anteil an allen Haushalten	
■ Beschäftigte - Anteil an Erwerbsfähigen in Prozent ¹⁾	
■ Arbeitslose - Anteil an Erwerbsfähigen in Prozent	
■ Wohnungsleerstand in Prozent	

	1990	2000	2010	2017	2020	2025
Einwohner mit Hauptwohnung	12 735	7 986	8 375	8 557	8 500	8 400
Durchschnittsalter	.	45,4	47,9	47,9	47,6	47,3
Ausländeranteil	.	1,9	2,4	10,8	x	x
Jugendquotient	26	14	17	23	29	29
Altenquotient	18	27	45	58	60	58
durchschnittliche Haushaltsgröße	.	1,89	1,70	1,66	x	x
Einpersonenhaushalte - Anteil an allen Haushalten	.	47,8	54,1	57,8	x	x
Beschäftigte - Anteil an Erwerbsfähigen in Prozent ¹⁾	.	57,4	45,4	53,4	x	x
Arbeitslose - Anteil an Erwerbsfähigen in Prozent	.	16,9	21,5	15,4	x	x
Wohnungsleerstand in Prozent	.	22,8	8,9	3,8	x	x

Altersstruktur

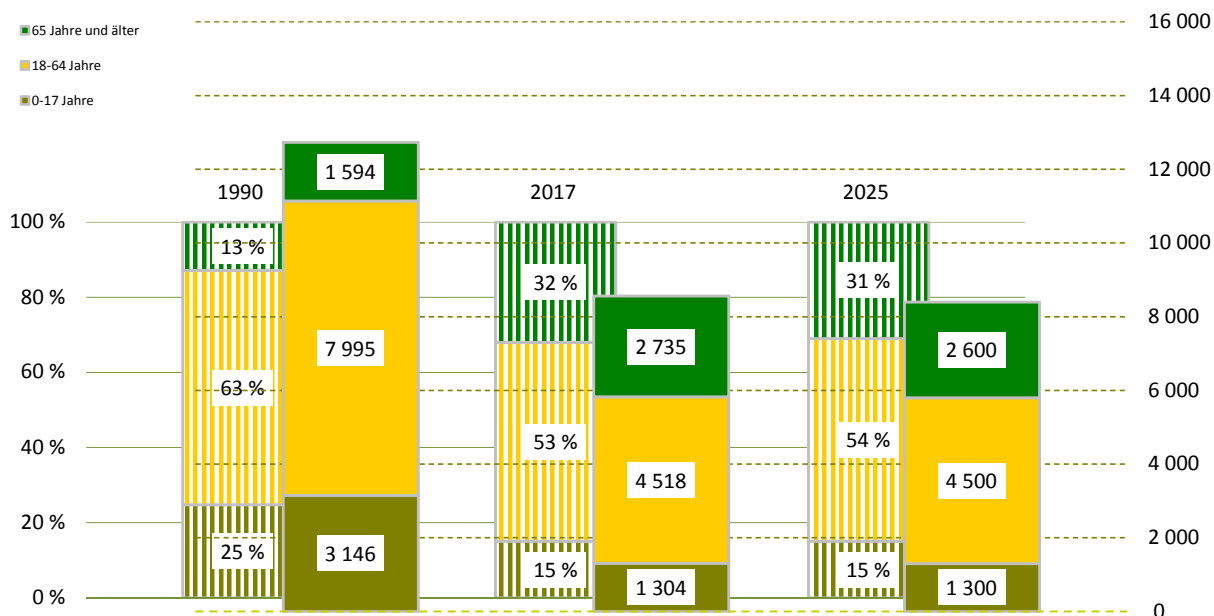

¹⁾ Daten von 2000 sind vom 30.06.

Bevölkerungsdichte12 142 Einwohner/km²**Bevölkerungsbestand**

Einwohner mit Hauptwohnung

8 557

mit einer Religionszugehörigkeit
evangelisch¹⁾

919

7,5 %

römisch-katholisch¹⁾

3,2 %

Ausländer - Anteil weiblich

925

40,8 %

im Alter von 0 bis 17 Jahre

22,7 %

im Alter von 18 bis 64 Jahre

72,9 %

im Alter von 65 Jahren und älter

4,4 %

Deutsche mit Migrationshintergrund¹⁾

567

6,6 %

weiblich

47,4 %

Erwachsene

7 253

ledig

35,4 %

verheiratet

38,1 %

geschieden

15,2 %

verwitwet

11,3 %

Bevölkerungsbewegung

bezogen auf 1 000 Einwohner mit Hauptwohnung zum 31.12.2016

Geburten

8

allgemeine Fruchtbarkeit zum Halbjahr 2017

62,6

Sterbefälle

20

Geburtenüberschuss / -defizit

- 12

Zuzüge von außerhalb

52

Umzüge aus anderen Stadtteilen

53

Fortzüge nach außerhalb

44

Umzüge in andere Stadtteile

76

Wanderungsgewinn/-verlust

- 15

Umzüge im Stadtteil

23

Bestandsänderung

zum Vorjahr

- 225

-2,6 %

zum 31.12.1990

-4 178

-32,8 %

Haushalte

Haushalte

4 918

mit 1 Person²⁾

2 841

57,8 %

männlich

54,8 %

weiblich

45,2 %

mit Kindern unter 18 Jahren²⁾

730

14,8 %

Alleinerziehende³⁾

272

37,3 %

Lebensbaum im Vergleich mit der Gesamtstadt

männlich 50,5 % Anteil 49,5 % weiblich

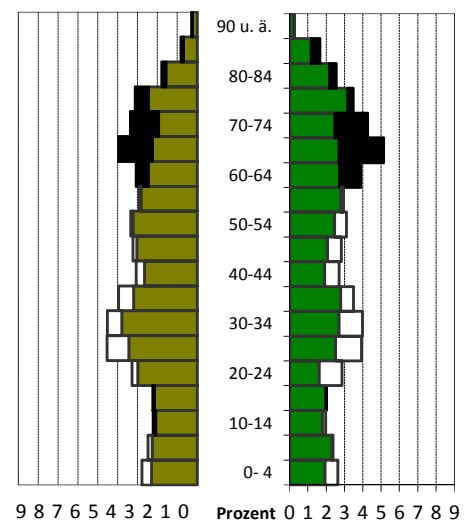

schwarz: im Stadtteil größerer Anteil

weiß: in Gesamtstadt größerer Anteil

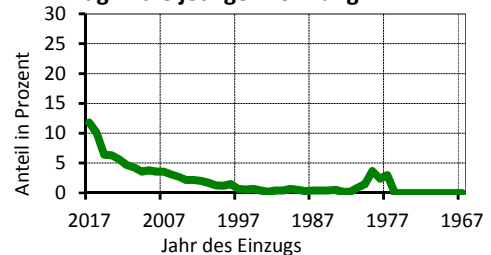
Wohndauer**Einzug in die jetzige Wohnung**

Mittelwert: 11,6 Jahre

Einzug 2015-2017 28,2 %

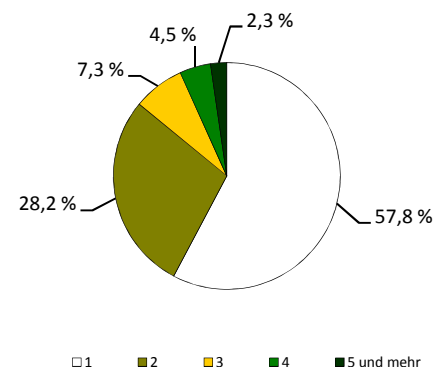
Haushalte nach der Personenzahl¹⁾ Anteil an den Einwohnern mit Hauptwohnung²⁾ Anteil an allen Haushalten³⁾ Anteil an Haushalten mit Kindern

Sozialstruktur

Beschäftigte - Anteil weiblich	2 412	44,0 %
Arbeitslose - Anteil weiblich	695	36,1 %
erwerbsfähige Regelleistungsberechtigte ¹⁾	1 551	32,8 %
nicht erwerbsfähige Regelleistungsberechtigte ²⁾	531	47,5 %
Empfänger nach dem 3. Kapitel SGB XII	62	
Empfänger nach dem 4. Kapitel SGB XII	218	
Empfänger nach dem 7. Kapitel SGB XII	42	

Arbeitslosenanteil an den
Erwerbsfähigen in Prozent

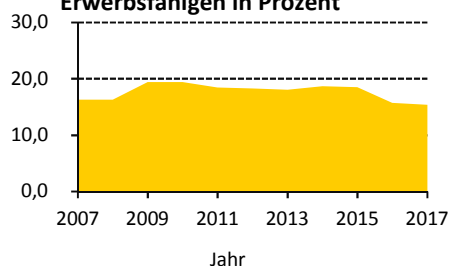

Ausgewählte Infrastruktureinrichtungen

Schulen (einschl. Außenstellen)

Grundschulen	-	-
Oberschulen	-	-
Gymnasien	-	-
Förderschulen	1	17
Berufsschulen/Berufsschulzentren	-	-

Anzahl	Klassen	Schüler		
		insgesamt	je Klasse	Mädchenanteil
-	-	-	x	x
-	-	-	x	x
-	-	-	x	x
1	17	211	12,4	40,8 %
-	-	-	x	x

Kindertagesstätten/Horteinrichtungen

Anzahl Einrichtungen	4	
betreute Kinder in Kindertagesstätten / Hortkinder	358 /	91

Kinder- und Jugendeinrichtungen	10	
Senioren- und Pflegeheime / Plätze	2 /	264
Unterkünfte (Hotels, Pensionen, etc.)	-	
Kino und Theater / Kulturzentren	- /	-
Museen / Bibliotheken	- /	-
Kirchen	1	
Hallenbäder / Freibäder	1 /	1
Sportanlagen / Sporthallen	4 /	3
Apotheken	1	
Ärzte / Zahnärzte	25 /	6

Schüler an Allgemeinbildenden
Schulen je 100 Einwohner

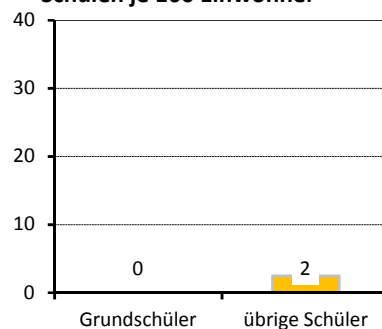

Wohnungen nach Baujahr des
Gebäudes in Prozent

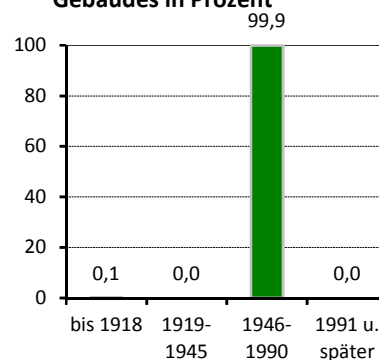

Gebäude und Wohnungen

Gebäude mit Wohnungen	251	
Eigenheime		0,4 %
große Wohngebäude		98,8 %
Wohnungen	5 161	
durchschnittliche Angebotsmiete	6,02 €/m²	
durchschnittliche Wohnfläche / Raumzahl	57,4 m² /	2,3

Bautätigkeit

	Genehmigungen	Fertigstellungen		
	2017	2015	2016	2017
Gebäude	1	-	3	-
Neubau von Eigenheimen	-	-	-	-
neugebaute Wohnungen	-	-	-	-
in Mehrfamilienhäusern	-	-	-	-
abgerissene Wohnungen	-	-	-	-
Wohnungen in umgebauten Gebäuden	-	-	36	-

¹⁾ nach dem SGB II - Anteil an Altersgruppe 15 bis 64 Jahre

²⁾ nach SGB II - Anteil darunter Regelleistungsberechtigte unter 15 Jahren an der Altersgruppe 0 bis 14 Jahre

Verkehr

zugelassene Kraftfahrzeuge	2 425	3 %
Anteil Krafträder		
Pkw insgesamt	2 298	
darunter nach Schadstoffgruppen		
rote Plakette	5	
gelbe Plakette	41	
grüne Plakette	2 237	
Privat-Pkw je 1 000 Haushalte	440	
Bevölkerungsanteil mit guter ÖPNV-Erreichbarkeit	100 %	

Betriebe

insgesamt	100	
in den Branchen		
Verarbeitendes Gewerbe	2	2,0 %
Baugewerbe	10	10,0 %
Einzelhandel	11	11,0 %
Kfz-Handel	1	1,0 %
Gastgewerbe	3	3,0 %
freiberufl., wissenschaftl., techn. Dienstleistungen	3	3,0 %
Information und Kommunikation	1	1,0 %
Finanz- und Versicherungsdienstleistungen	3	3,0 %
Grundstücks- und Wohnungswesen	2	2,0 %
davon mit		
0 - 9 Beschäftigten	90	
10 - 24 Beschäftigten	5	
25 - 49 Beschäftigten	2	
50 - 99 Beschäftigten	1	
100 und mehr Beschäftigten	2	

Wahlen

Wahl zum ...	Bundestag am 24.09.2017	Landtag am 31.08.2014
Wahlbeteiligung	59,4 %	38,9 %
Stimmenanteile		
CDU	20,1 %	32,4 %
DIE LINKE	20,3 %	28,6 %
SPD	10,3 %	10,7 %
GRÜNE	2,6 %	3,0 %
FDP	6,1 %	3,0 %
AfD	33,3 %	10,2 %
Sonstige	7,4 %	12,1 %

PKW nach Kraftstoff-/Energiequelle

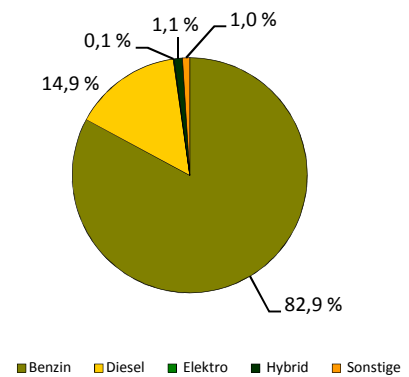

Betriebe je 1 000 Einwohner

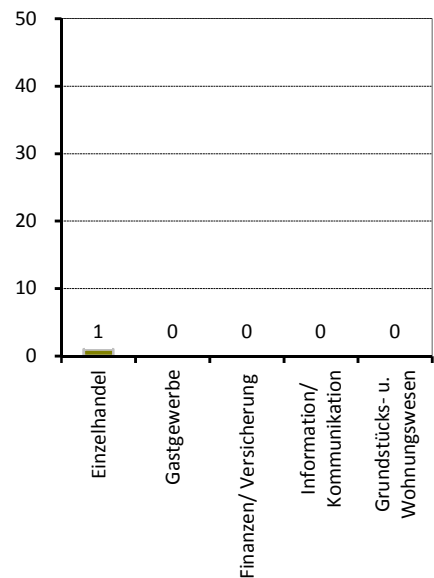

Stadtrat am 25.05.2014

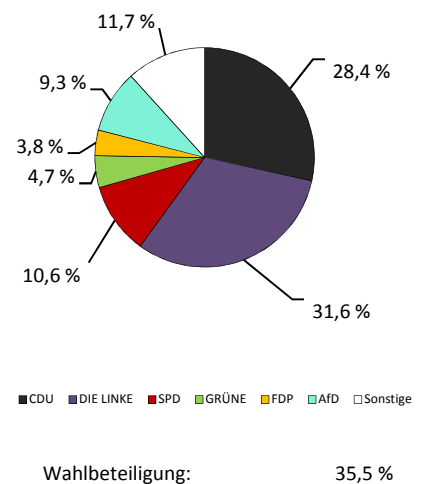

Stadtteil 73 - Niedersedlitz

Flächennutzung

		in ha
■ Gesamtfläche		262
■ Wohnbebauung		102
■ Sport- und Freizeitanlagen		3
■ Grün- und Freiflächen		31
■ Parkanlagen, Zoo, Botanischer Garten		-
■ Wald/Gehölz		5
■ Verkehrsflächen		6



Quelle: Amt für Geodaten und Kataster 2016

Kennziffern

■ Einwohner mit Hauptwohnung	
■ Durchschnittsalter	
■ Ausländeranteil	
■ Jugendquotient	
■ Altenquotient	
■ durchschnittliche Haushaltsgröße	
■ Einpersonenhaushalte - Anteil an allen Haushalten	
■ Beschäftigte - Anteil an Erwerbsfähigen in Prozent ¹⁾	
■ Arbeitslose - Anteil an Erwerbsfähigen in Prozent	
■ Wohnungsleerstand in Prozent	

	1990	2000	2010	2017	2020	2025
Einwohner mit Hauptwohnung	8 031	7 832	5 637	5 928	6 000	6 100
Durchschnittsalter	.	40,4	43,4	44,9	44,8	45,0
Ausländeranteil	.	1,4	1,2	3,4	x	x
Jugendquotient	36	21	23	23	28	27
Altenquotient	24	22	32	35	39	38
durchschnittliche Haushaltsgröße	.	2,17	2,11	2,03	x	x
Einpersonenhaushalte - Anteil an allen Haushalten	.	35,7	33,4	36,3	x	x
Beschäftigte - Anteil an Erwerbsfähigen in Prozent ¹⁾	.	57,9	64,1	72,4	x	x
Arbeitslose - Anteil an Erwerbsfähigen in Prozent	.	12,3	5,8	3,3	x	x
Wohnungsleerstand in Prozent	.	16,7	23,1	7,9	x	x

Altersstruktur

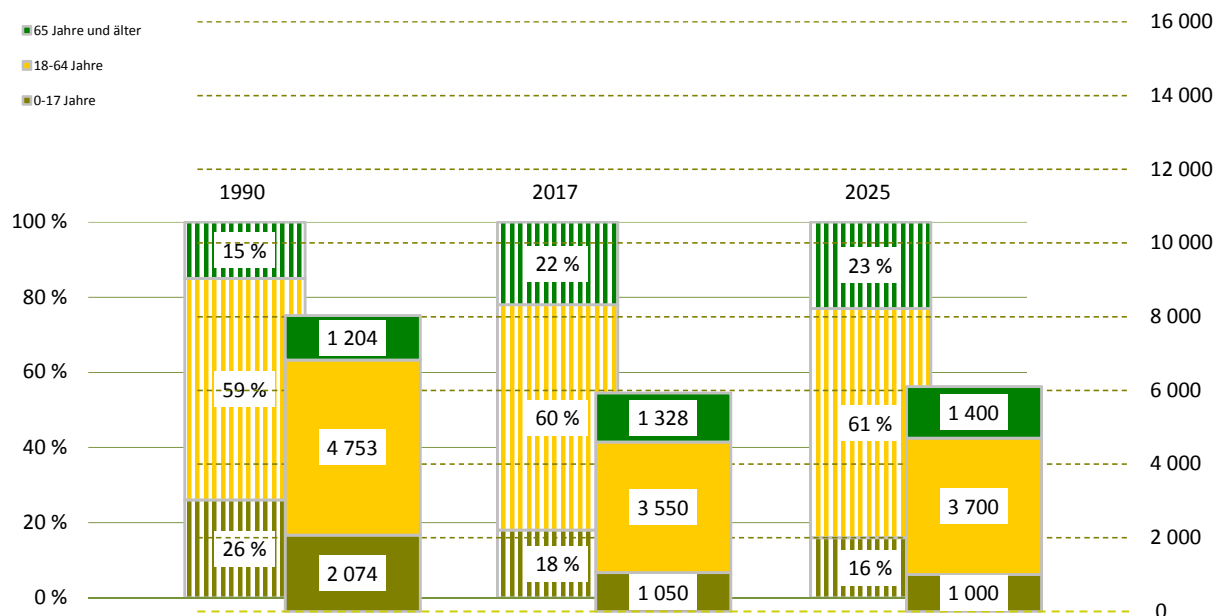

¹⁾ Daten von 2000 sind vom 30.06.

Bevölkerungsdichte

2 266 Einwohner/km²

Bevölkerungsbestand

Einwohner mit Hauptwohnung

5 928

mit einer Religionszugehörigkeit
evangelisch¹⁾

871

11,9 %

römisch-katholisch¹⁾

2,7 %

Ausländer - Anteil weiblich

202

25,2 %

im Alter von 0 bis 17 Jahre

11,9 %

im Alter von 18 bis 64 Jahre

86,1 %

im Alter von 65 Jahren und älter

2,0 %

Deutsche mit Migrationshintergrund¹⁾

117

2,0 %

weiblich

47,9 %

Erwachsene

4 878

ledig

28,7 %

verheiratet

56,6 %

geschieden

7,9 %

verwitwet

6,7 %

Bevölkerungsbewegung

bezogen auf 1 000 Einwohner mit Hauptwohnung zum 31.12.2016

Geburten

10

allgemeine Fruchtbarkeit zum Halbjahr 2017

65,1

Sterbefälle

6

Geburtenüberschuss / -defizit

4

Zuzüge von außerhalb

23

Umzüge aus anderen Stadtteilen

75

Fortzüge nach außerhalb

33

Umzüge in andere Stadtteile

63

Wanderungsgewinn/-verlust

2

Umzüge im Stadtteil

13

Bestandsänderung

zum Vorjahr

35

0,6 %

zum 31.12.1990

-2 103

-26,2 %

Haushalte

Haushalte

2 842

mit 1 Person²⁾

1 031

36,3 %

männlich

50,0 %

weiblich

50,0 %

mit Kindern unter 18 Jahren²⁾

663

23,3 %

Alleinerziehende³⁾

131

19,8 %

¹⁾ Anteil an den Einwohnern mit Hauptwohnung

²⁾ Anteil an allen Haushalten

³⁾ Anteil an Haushalten mit Kindern

Lebensbaum im Vergleich mit der Gesamtstadt

männlich 50,1 % Anteil 49,9 % weiblich

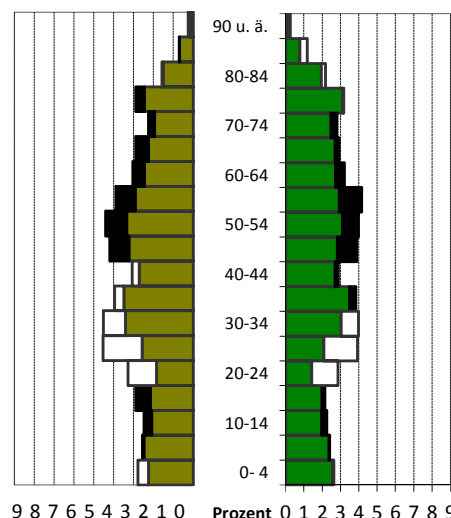
schwarz: im Stadtteil größerer Anteil
weiß: in Gesamtstadt größerer Anteil

Wohndauer

Einzug in die jetzige Wohnung

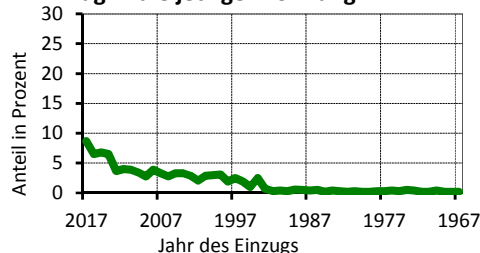

Mittelwert: 13,8 Jahre

Einzug 2015-2017 22,0 %

Haushalte nach der Personenzahl

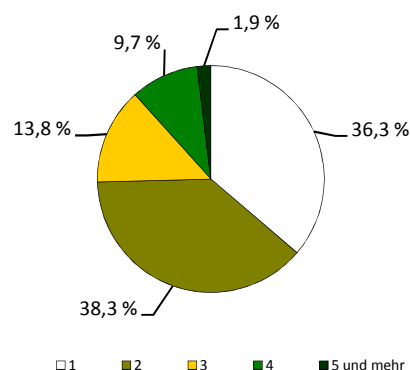

Sozialstruktur

Beschäftigte - Anteil weiblich	2 569	49,4 %
Arbeitslose - Anteil weiblich	116	44,8 %
erwerbsfähige Regelleistungsberechtigte ¹⁾	145	3,9 %
nicht erwerbsfähige Regelleistungsberechtigte ²⁾	53	6,1 %
Empfänger nach dem 3. Kapitel SGB XII	4	
Empfänger nach dem 4. Kapitel SGB XII	12	
Empfänger nach dem 7. Kapitel SGB XII	.	

Arbeitslosenanteil an den Erwerbsfähigen in Prozent

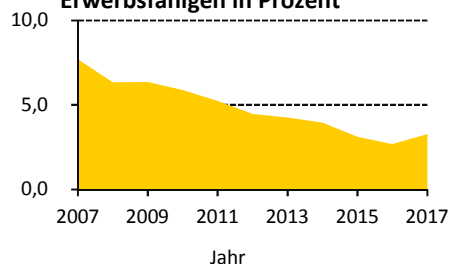

Ausgewählte Infrastruktureinrichtungen

Schulen (einschl. Außenstellen)

Grundschulen
Oberschulen
Gymnasien
Förderschulen
Berufsschulen/Berufsschulzentren

Anzahl	Klassen	Schüler		
		insgesamt	je Klasse	Mädchenanteil
1	12	308	25,7	48,4 %
-	-	-	x	x
-	-	-	x	x
-	-	-	x	x
1	16	276	17,3	75,0 %

Kindertagesstätten/Horteinrichtungen

Anzahl Einrichtungen	7	
betreute Kinder in Kindertagesstätten / Hortkinder	503 /	264

Kinder- und Jugendeinrichtungen	1	
Senioren- und Pflegeheime / Plätze	1 /	16
Unterkünfte (Hotels, Pensionen, etc.)	3	
Kino und Theater / Kulturzentren	- /	-
Museen / Bibliotheken	- /	-
Kirchen	3	
Hallenbäder / Freibäder	- /	-
Sportanlagen / Sporthallen	4 /	1
Apotheken	1	
Ärzte / Zahnärzte	7 /	3

Schüler an Allgemeinbildenden Schulen je 100 Einwohner

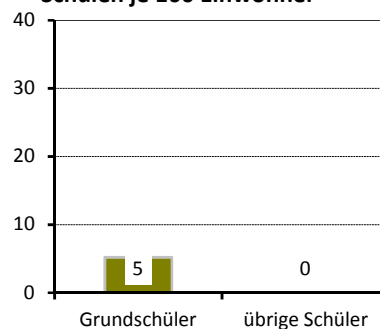

Gebäude und Wohnungen

Gebäude mit Wohnungen	1 168	
Eigenheime		74,6 %
große Wohngebäude		10,1 %
Wohnungen	2 913	
durchschnittliche Angebotsmiete	7,01 €/m²	
durchschnittliche Wohnfläche / Raumanzahl	80,5 m² /	3,2

Wohnungen nach Baujahr des Gebäudes in Prozent

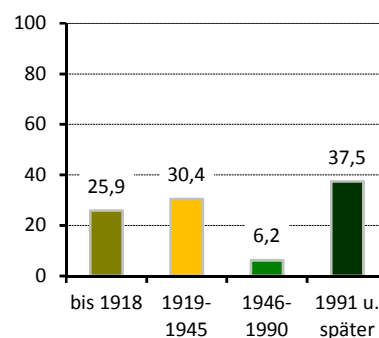

Bautätigkeit

	Genehmigungen	Fertigstellungen		
	2017	2015	2016	2017
Gebäude	20	15	8	17
Neubau von Eigenheimen	5	11	3	6
neugebaute Wohnungen	5	11	3	67
in Mehrfamilienhäusern	-	-	-	61
abgerissene Wohnungen	-	-	-	-
Wohnungen in umgebauten Gebäuden	24	14	21	11

¹⁾ nach dem SGB II - Anteil an Altersgruppe 15 bis 64 Jahre

²⁾ nach SGB II - Anteil darunter Regelleistungsberechtigte unter 15 Jahren an der Altersgruppe 0 bis 14 Jahre

Verkehr

zugelassene Kraftfahrzeuge	3 751	6 %
Anteil Krafträder		
Pkw insgesamt	3 060	
darunter nach Schadstoffgruppen		
rote Plakette	10	
gelbe Plakette	70	
grüne Plakette	2 930	
Privat-Pkw je 1 000 Haushalte	945	
Bevölkerungsanteil mit guter ÖPNV-Erreichbarkeit	97 %	

Betriebe

insgesamt	319	
in den Branchen		
Verarbeitendes Gewerbe	40	12,5 %
Baugewerbe	62	19,4 %
Einzelhandel	29	9,1 %
Kfz-Handel	9	2,8 %
Gastgewerbe	6	1,9 %
freiberufl., wissenschaftl., techn. Dienstleistungen	43	13,5 %
Information und Kommunikation	6	1,9 %
Finanz- und Versicherungsdienstleistungen	5	1,6 %
Grundstücks- und Wohnungswesen	6	1,9 %
davon mit		
0 - 9 Beschäftigten	271	
10 - 24 Beschäftigten	29	
25 - 49 Beschäftigten	11	
50 - 99 Beschäftigten	6	
100 und mehr Beschäftigten	2	

Wahlen

Wahl zum ...	Bundestag am 24.09.2017	Landtag am 31.08.2014
Wahlbeteiligung	84,9 %	61,2 %
Stimmenanteile		
CDU	23,9 %	41,0 %
DIE LINKE	14,0 %	16,1 %
SPD	8,7 %	12,9 %
GRÜNE	4,3 %	5,5 %
FDP	12,4 %	6,4 %
AfD	30,8 %	9,8 %
Sonstige	6,0 %	8,3 %

PKW nach Kraftstoff-/Energiequelle

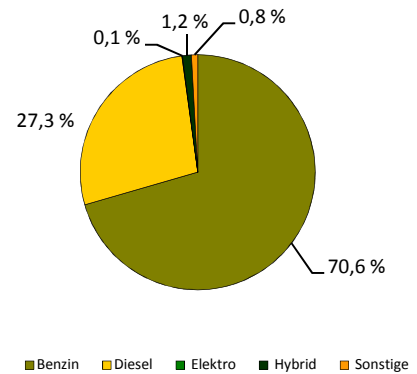

Betriebe je 1 000 Einwohner

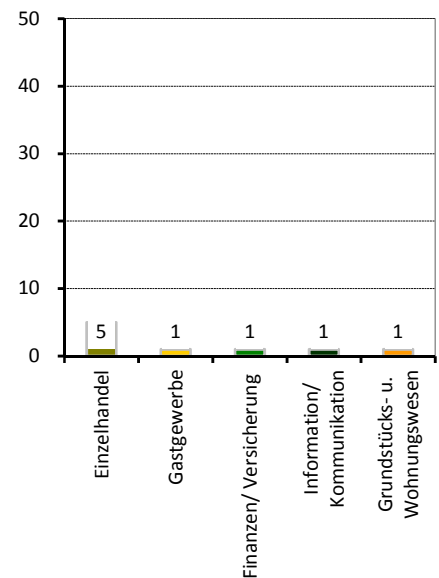

Stadtrat am 25.05.2014

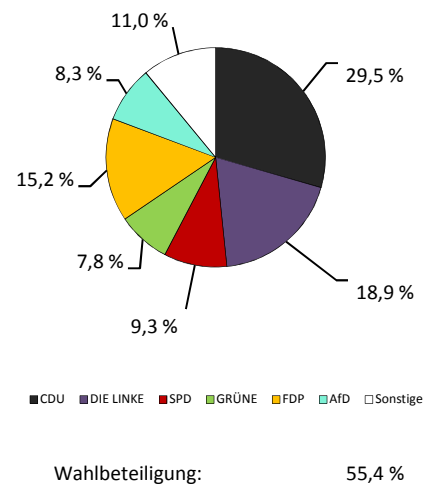

Stadtteil 74 - Lockwitz

Flächennutzung

■ Gesamtfläche	947
■ Wohnbebauung	161
■ Sport- und Freizeitanlagen	3
■ Grün- und Freiflächen	63
■ Parkanlagen, Zoo, Botanischer Garten	-
■ Wald/Gehölz	119
■ Verkehrsflächen	15

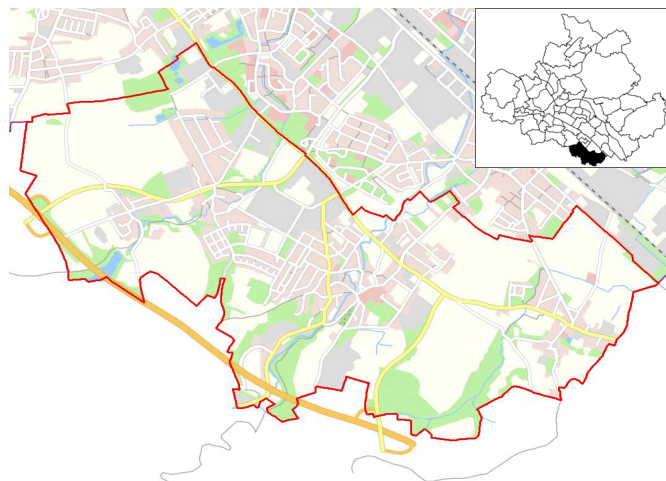

Quelle: Amt für Geodaten und Kataster 2016

Kennziffern

■ Einwohner mit Hauptwohnung	3 753
■ Durchschnittsalter	40,2
■ Ausländeranteil	0,8
■ Jugendquotient	29
■ Altenquotient	26
■ durchschnittliche Haushaltsgröße	2,48
■ Einpersonenhaushalte - Anteil an allen Haushalten	24,7
■ Beschäftigte - Anteil an Erwerbsfähigen in Prozent ¹⁾	58,1
■ Arbeitslose - Anteil an Erwerbsfähigen in Prozent	9,2
■ Wohnungsleerstand in Prozent	17,8

	1990	2000	2010	2017	2020	2025
Einwohner mit Hauptwohnung	3 753	5 219	6 389	6 865	7 100	7 400
Durchschnittsalter	.	40,2	42,3	43,9	43,9	44,8
Ausländeranteil	.	0,8	1,0	2,7	x	x
Jugendquotient	29	20	21	26	33	35
Altenquotient	26	18	26	32	36	37
durchschnittliche Haushaltsgröße	.	2,48	2,33	2,24	x	x
Einpersonenhaushalte - Anteil an allen Haushalten	.	24,7	25,5	28,4	x	x
Beschäftigte - Anteil an Erwerbsfähigen in Prozent ¹⁾	.	58,1	62,6	70,6	x	x
Arbeitslose - Anteil an Erwerbsfähigen in Prozent	.	9,2	5,0	2,5	x	x
Wohnungsleerstand in Prozent	.	17,8	11,6	7,4	x	x

Altersstruktur

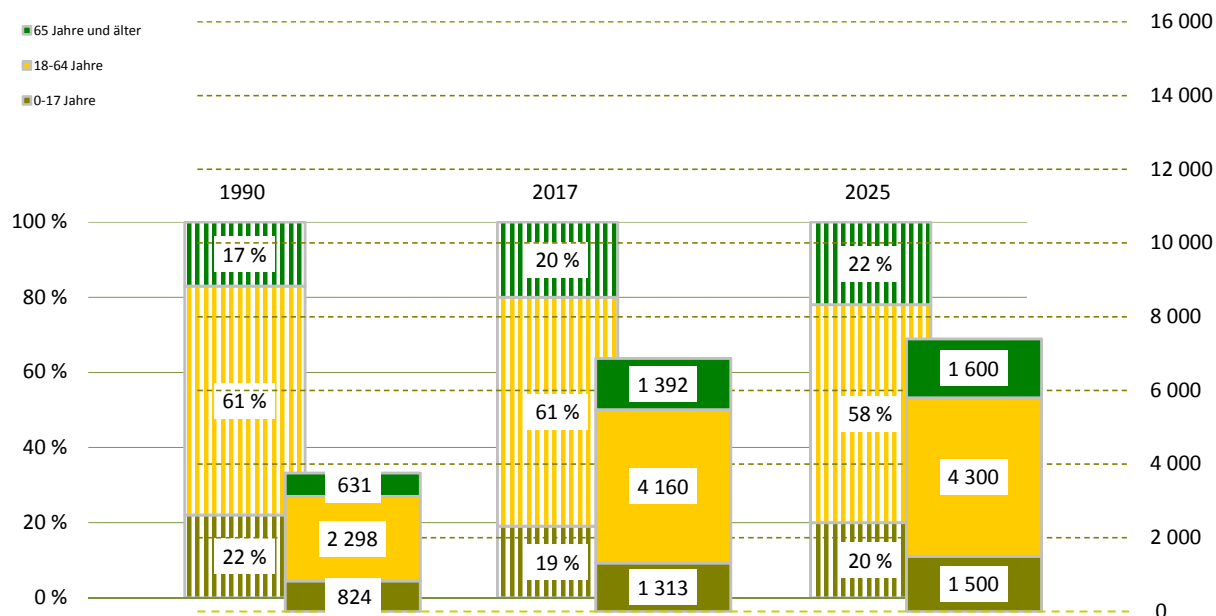

¹⁾ Daten von 2000 sind vom 30.06.

Bevölkerungsdichte

725 Einwohner/km²

Bevölkerungsbestand

Einwohner mit Hauptwohnung

6 865

mit einer Religionszugehörigkeit

958

evangelisch¹⁾

11,2 %

römisch-katholisch¹⁾

2,7 %

Ausländer - Anteil weiblich

186

35,5 %

im Alter von 0 bis 17 Jahre

5,4 %

im Alter von 18 bis 64 Jahre

90,9 %

im Alter von 65 Jahren und älter

3,8 %

Deutsche mit Migrationshintergrund¹⁾

184

2,7 %

weiblich

55,4 %

Erwachsene

5 552

ledig

24,9 %

verheiratet

62,2 %

geschieden

7,3 %

verwitwet

5,5 %

Bevölkerungsbewegung

bezogen auf 1 000 Einwohner mit Hauptwohnung zum 31.12.2016

Geburten

10

allgemeine Fruchtbarkeit zum Halbjahr 2017

61,4

Sterbefälle

6

Geburtenüberschuss / -defizit

4

Zuzüge von außerhalb

24

Umzüge aus anderen Stadtteilen

48

Fortzüge nach außerhalb

29

Umzüge in andere Stadtteile

35

Wanderungsgewinn/-verlust

8

Umzüge im Stadtteil

7

Bestandsänderung

zum Vorjahr

88

1,3 %

zum 31.12.1990

3 112

82,9 %

Haushalte

Haushalte

3 022

mit 1 Person²⁾

857

28,4 %

männlich

54,8 %

weiblich

45,2 %

mit Kindern unter 18 Jahren²⁾

813

26,9 %

Alleinerziehende³⁾

114

14,0 %

¹⁾ Anteil an den Einwohnern mit Hauptwohnung²⁾ Anteil an allen Haushalten³⁾ Anteil an Haushalten mit Kindern

Lebensbaum im Vergleich mit der Gesamtstadt

männlich 50,4 % Anteil 49,6 % weiblich

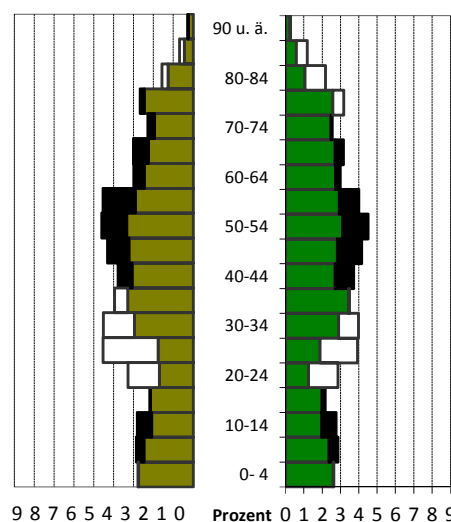
schwarz: im Stadtteil größerer Anteil
weiß: in Gesamtstadt größerer Anteil

Wohndauer

Einzug in die jetzige Wohnung

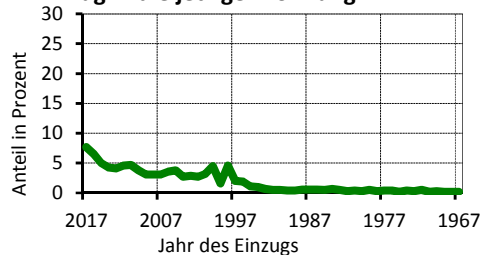

Mittelwert: 14,0 Jahre

Einzug 2015-2017 19,2 %

Haushalte nach der Personenzahl

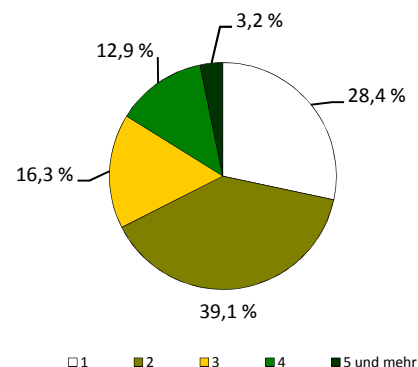

Sozialstruktur

Beschäftigte - Anteil weiblich	2 937	51,1 %
Arbeitslose - Anteil weiblich	102	46,1 %
erwerbsfähige Regelleistungsberechtigte ¹⁾	104	2,4 %
nicht erwerbsfähige Regelleistungsberechtigte ²⁾	31	2,5 %
Empfänger nach dem 3. Kapitel SGB XII	4	
Empfänger nach dem 4. Kapitel SGB XII	20	
Empfänger nach dem 7. Kapitel SGB XII	-	

Arbeitslosenanteil an den Erwerbsfähigen in Prozent

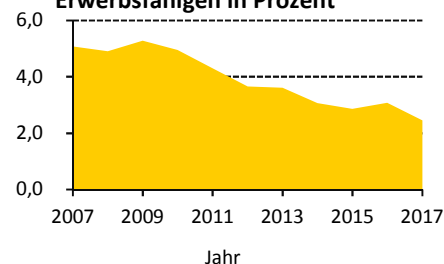

Ausgewählte Infrastruktureinrichtungen

Schulen (einschl. Außenstellen)

Grundschulen	1	8
Oberschulen	1	4
Gymnasien	-	-
Förderschulen	-	-
Berufsschulen/Berufsschulzentren	-	-

Anzahl	Klassen	Schüler		
		insgesamt	je Klasse	Mädchenanteil
1	8	213	26,6	48,8 %
1	4	82	20,5	40,2 %
-	-	-	x	x
-	-	-	x	x
-	-	-	x	x

Kindertagesstätten/Horteinrichtungen

Anzahl Einrichtungen	4	
betreute Kinder in Kindertagesstätten / Hortkinder	242 /	186

Kinder- und Jugendeinrichtungen	1	
Senioren- und Pflegeheime / Plätze	- /	-
Unterkünfte (Hotels, Pensionen, etc.)	13	
Kino und Theater / Kulturzentren	- /	-
Museen / Bibliotheken	- /	-
Kirchen	2	
Hallenbäder / Freibäder	- /	-
Sportanlagen / Sporthallen	3 /	2
Apotheken	1	
Ärzte / Zahnärzte	8 /	2

Schüler an Allgemeinbildenden Schulen je 100 Einwohner

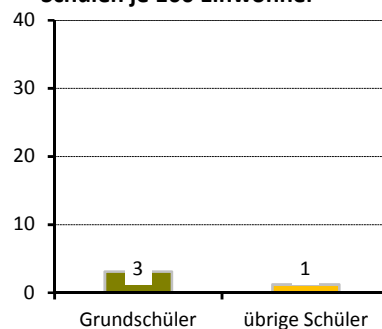

Gebäude und Wohnungen

Gebäude mit Wohnungen	1 880	
Eigenheime		88,0 %
große Wohngebäude		3,9 %
Wohnungen	3 156	
durchschnittliche Angebotsmiete	7,00 €/m²	
durchschnittliche Wohnfläche / Raumanzahl	90,5 m² /	3,6

Wohnungen nach Baujahr des Gebäudes in Prozent

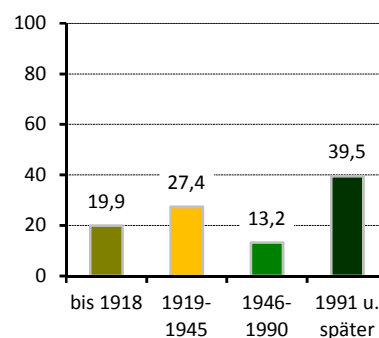

Bautätigkeit

	Genehmigungen	Fertigstellungen		
	2017	2015	2016	2017
Gebäude	81	15	36	34
Neubau von Eigenheimen	54	9	26	28
neugebaute Wohnungen	103	9	27	29
in Mehrfamilienhäusern	48	-	-	-
abgerissene Wohnungen		2	-	2
Wohnungen in umgebauten Gebäuden	37	12	15	6

¹⁾ nach dem SGB II - Anteil an Altersgruppe 15 bis 64 Jahre

²⁾ nach SGB II - Anteil darunter Regelleistungsberechtigte unter 15 Jahren an der Altersgruppe 0 bis 14 Jahre

Verkehr

zugelassene Kraftfahrzeuge	4 826	6 %
Anteil Krafträder		
Pkw insgesamt	4 059	
darunter nach Schadstoffgruppen		
rote Plakette	15	
gelbe Plakette	79	
grüne Plakette	3 904	
Privat-Pkw je 1 000 Haushalte	1 123	
Bevölkerungsanteil mit guter ÖPNV-Erreichbarkeit	89 %	

Betriebe

insgesamt	389	
in den Branchen		
Verarbeitendes Gewerbe	24	6,2 %
Baugewerbe	56	14,4 %
Einzelhandel	42	10,8 %
Kfz-Handel	35	9,0 %
Gastgewerbe	16	4,1 %
freiberufl., wissenschaftl., techn. Dienstleistungen	58	14,9 %
Information und Kommunikation	11	2,8 %
Finanz- und Versicherungsdienstleistungen	5	1,3 %
Grundstücks- und Wohnungswesen	16	4,1 %
davon mit		
0 - 9 Beschäftigten	325	
10 - 24 Beschäftigten	30	
25 - 49 Beschäftigten	20	
50 - 99 Beschäftigten	9	
100 und mehr Beschäftigten	5	

Wahlen

Wahl zum ...	Bundestag am 24.09.2017	Landtag am 31.08.2014
Wahlbeteiligung	84,9 %	63,9 %
Stimmenanteile		
CDU	26,8 %	44,3 %
DIE LINKE	12,5 %	15,9 %
SPD	8,3 %	11,2 %
GRÜNE	5,0 %	5,9 %
FDP	12,0 %	5,1 %
AfD	30,1 %	9,3 %
Sonstige	5,2 %	8,4 %

PKW nach Kraftstoff-/Energiequelle

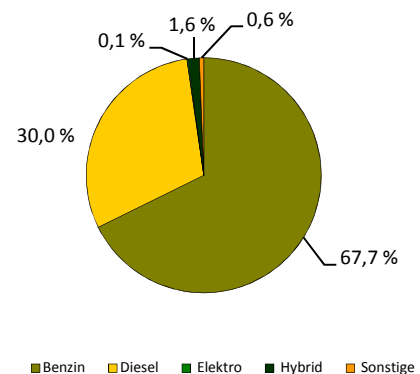

Betriebe je 1 000 Einwohner

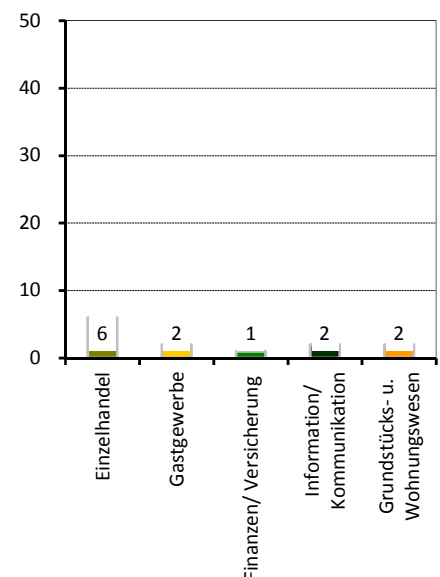

Stadtrat am 25.05.2014

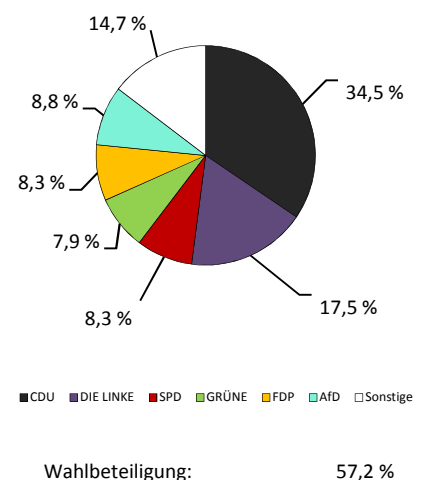

Stadtteil 75 - Leubnitz-Neuostra

Flächennutzung

■ Gesamtfläche	393
■ Wohnbebauung	186
■ Sport- und Freizeitanlagen	5
■ Grün- und Freiflächen	39
■ Parkanlagen, Zoo, Botanischer Garten	-
■ Wald/Gehölz	9
■ Verkehrsflächen	7

in ha
393
186
5
39
-
9
7

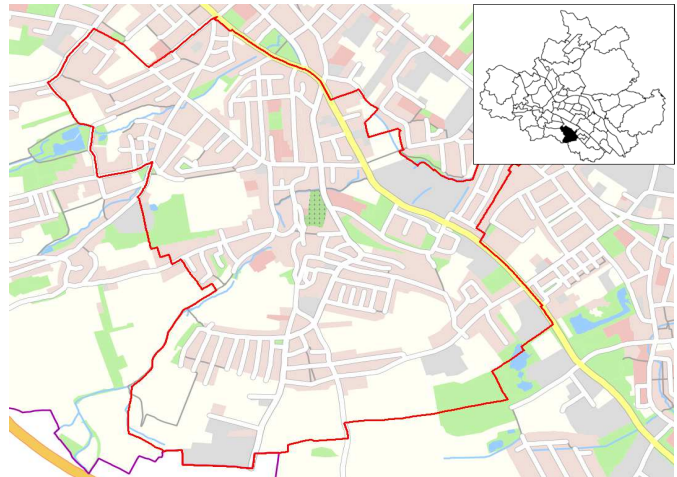

Quelle: Amt für Geodaten und Kataster 2016

Kennziffern

■ Einwohner mit Hauptwohnung	
■ Durchschnittsalter	
■ Ausländeranteil	
■ Jugendquotient	
■ Altenquotient	
■ durchschnittliche Haushaltsgröße	
■ Einpersonenhaushalte - Anteil an allen Haushalten	
■ Beschäftigte - Anteil an Erwerbsfähigen in Prozent ¹⁾	
■ Arbeitslose - Anteil an Erwerbsfähigen in Prozent	
■ Wohnungsleerstand in Prozent	

	1990	2000	2010	2017	2020	2025
Einwohner mit Hauptwohnung	12 722	13 869	13 982	14 140	14 100	14 200
Durchschnittsalter	.	42,9	46,2	47,1	47,1	46,7
Ausländeranteil	.	1,1	1,4	4,2	x	x
Jugendquotient	31	17	18	22	28	30
Altenquotient	21	25	40	46	51	49
durchschnittliche Haushaltsgröße	.	2,14	1,90	1,86	x	x
Einpersonenhaushalte - Anteil an allen Haushalten	.	36,2	42,0	45,5	x	x
Beschäftigte - Anteil an Erwerbsfähigen in Prozent ¹⁾	.	58,9	59,6	67,5	x	x
Arbeitslose - Anteil an Erwerbsfähigen in Prozent	.	10,3	7,7	4,9	x	x
Wohnungsleerstand in Prozent	.	14,6	6,7	5,1	x	x

Altersstruktur

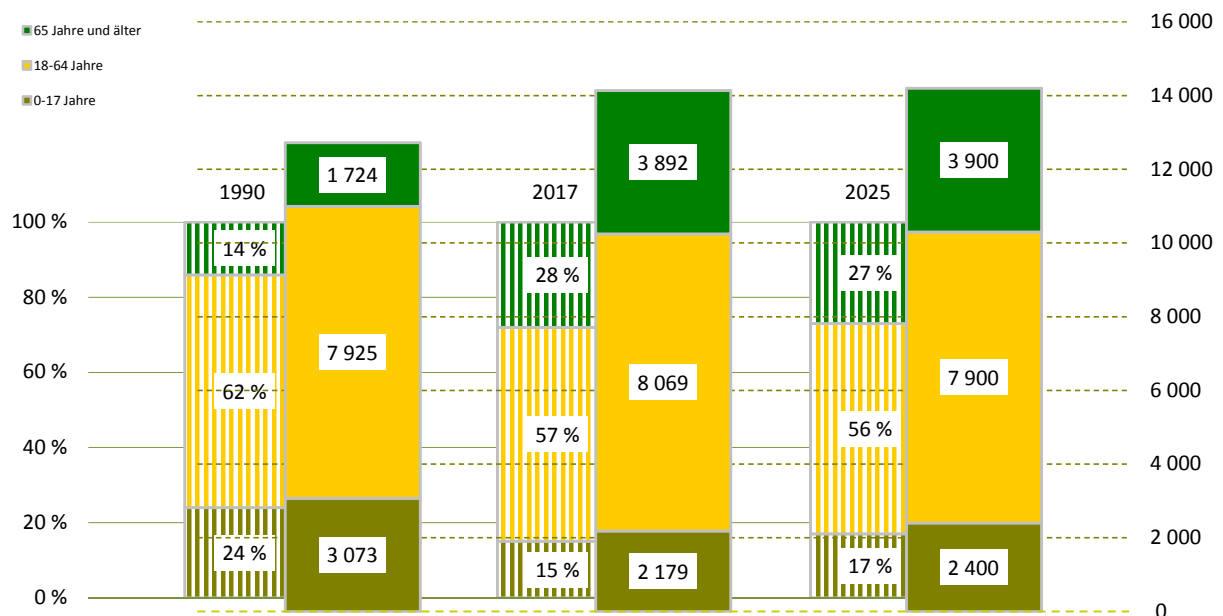

¹⁾ Daten von 2000 sind vom 30.06.

Bevölkerungsdichte

3 594 Einwohner/km²

Bevölkerungsbestand

Einwohner mit Hauptwohnung

14 140

mit einer Religionszugehörigkeit
evangelisch¹⁾

2 671

14,9 %

römisch-katholisch¹⁾

4,0 %

Ausländer - Anteil weiblich

587

44,8 %

im Alter von 0 bis 17 Jahre

19,8 %

im Alter von 18 bis 64 Jahre

75,8 %

im Alter von 65 Jahren und älter

4,4 %

Deutsche mit Migrationshintergrund¹⁾

405

2,9 %

weiblich

56,0 %

Erwachsene

11 961

ledig

30,4 %

verheiratet

52,8 %

geschieden

9,2 %

verwitwet

7,5 %

Bevölkerungsbewegung

bezogen auf 1 000 Einwohner mit Hauptwohnung zum 31.12.2016

Geburten

9

allgemeine Fruchtbarkeit zum Halbjahr 2017

61,7

Sterbefälle

7

Geburtenüberschuss / -defizit

2

Zuzüge von außerhalb

27

Umzüge aus anderen Stadtteilen

46

Fortzüge nach außerhalb

29

Umzüge in andere Stadtteile

50

Wanderungsgewinn/-verlust

- 6

Umzüge im Stadtteil

13

Bestandsänderung

zum Vorjahr

- 51

-0,4 %

zum 31.12.1990

1 418

11,1 %

Haushalte

Haushalte

7 599

mit 1 Person²⁾

3 460

45,5 %

männlich

51,6 %

weiblich

48,4 %

mit Kindern unter 18 Jahren²⁾

1 394

18,3 %

Alleinerziehende³⁾

288

20,7 %

¹⁾ Anteil an den Einwohnern mit Hauptwohnung

²⁾ Anteil an allen Haushalten

³⁾ Anteil an Haushalten mit Kindern

Lebensbaum im Vergleich mit der Gesamtstadt

männlich 49,3 % Anteil 50,7 % weiblich

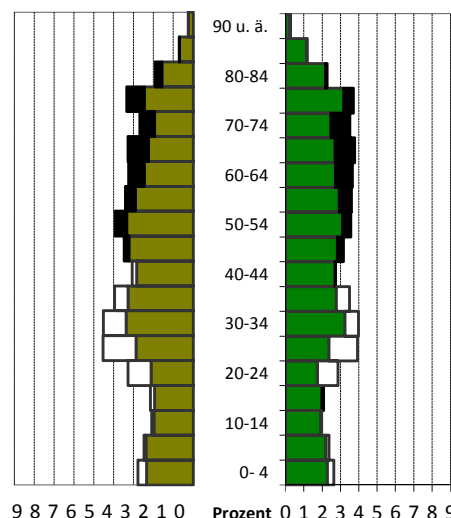

schwarz: im Stadtteil größerer Anteil
weiß: in Gesamtstadt größerer Anteil

Wohndauer

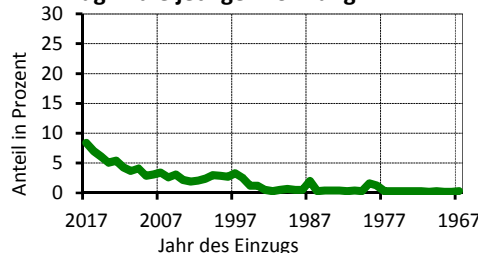
Einzug in die jetzige Wohnung

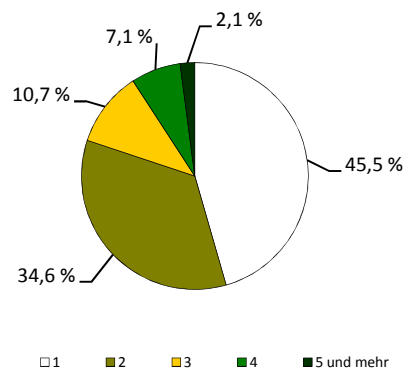

Mittelwert: 13,7 Jahre
Einzug 2015-2017 21,5 %

Haushalte nach der Personenzahl

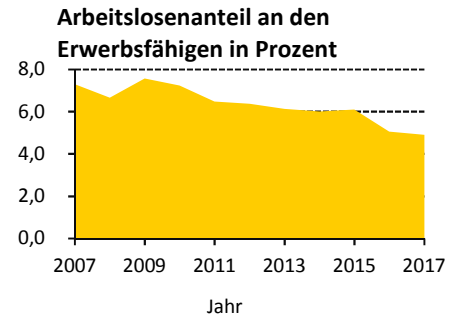

Sozialstruktur

Beschäftigte - Anteil weiblich	5 446	49,9 %
Arbeitslose - Anteil weiblich	395	42,3 %
erwerbsfähige Regelleistungsberechtigte ¹⁾	657	7,8 %
nicht erwerbsfähige Regelleistungsberechtigte ²⁾	208	11,1 %
Empfänger nach dem 3. Kapitel SGB XII	21	
Empfänger nach dem 4. Kapitel SGB XII	64	
Empfänger nach dem 7. Kapitel SGB XII	11	



Ausgewählte Infrastruktureinrichtungen

Schulen (einschl. Außenstellen)

Grundschulen	1	12
Oberschulen	1	18
Gymnasien	-	-
Förderschulen	1	12
Berufsschulen/Berufsschulzentren	-	-

Anzahl	Klassen	Schüler		
		insgesamt	je Klasse	Mädchenanteil
1	12	324	27,0	45,4 %
1	18	491	27,3	51,9 %
-	-	-	x	x
1	12	81	6,8	6,2 %
-	-	-	x	x

Kindertagesstätten/Horteinrichtungen

Anzahl Einrichtungen	4	
betreute Kinder in Kindertagesstätten / Hortkinder	510 /	233

Kinder- und Jugendeinrichtungen	4	
Senioren- und Pflegeheime / Plätze	2 /	174
Unterkünfte (Hotels, Pensionen, etc.)	19	
Kino und Theater / Kulturzentren	- /	-
Museen / Bibliotheken	- /	1
Kirchen	1	
Hallenbäder / Freibäder	- /	-
Sportanlagen / Sporthallen	5 /	4
Apotheken	1	
Ärzte / Zahnärzte	13 /	5

Schüler an Allgemeinbildenden Schulen je 100 Einwohner

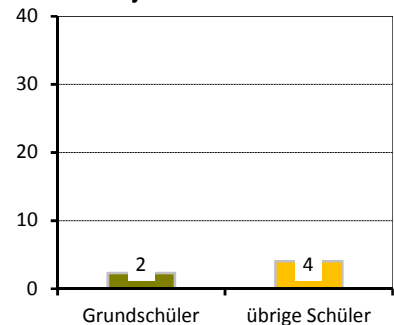

Gebäude und Wohnungen

Gebäude mit Wohnungen	2 260	
Eigenheime		66,7 %
große Wohngebäude		17,9 %
Wohnungen	7 689	
durchschnittliche Angebotsmiete	7,08 €/m²	
durchschnittliche Wohnfläche / Raumanzahl	71,5 m² /	3,0

Wohnungen nach Baujahr des Gebäudes in Prozent

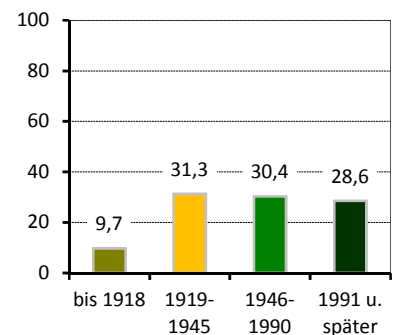

Bautätigkeit

	Genehmigungen	Fertigstellungen		
	2017	2015	2016	2017
Gebäude	20	27	25	15
Neubau von Eigenheimen	4	8	8	5
neugebaute Wohnungen	61	23	17	5
in Mehrfamilienhäusern	57	14	8	-
abgerissene Wohnungen		-	1	-
Wohnungen in umgebauten Gebäuden	17	20	20	12

¹⁾ nach dem SGB II - Anteil an Altersgruppe 15 bis 64 Jahre

²⁾ nach SGB II - Anteil darunter Regelleistungsberechtigte unter 15 Jahren an der Altersgruppe 0 bis 14 Jahre

Verkehr

zugelassene Kraftfahrzeuge	7 576	6 %
Anteil Krafträder		
Pkw insgesamt	6 616	
darunter nach Schadstoffgruppen		
rote Plakette	25	
gelbe Plakette	143	
grüne Plakette	6 356	
Privat-Pkw je 1 000 Haushalte	790	
Bevölkerungsanteil mit guter ÖPNV-Erreichbarkeit	92 %	

Betriebe

insgesamt	499	
in den Branchen		
Verarbeitendes Gewerbe	31	6,2 %
Baugewerbe	76	15,2 %
Einzelhandel	35	7,0 %
Kfz-Handel	17	3,4 %
Gastgewerbe	20	4,0 %
freiberufl., wissenschaftl., techn. Dienstleistungen	91	18,2 %
Information und Kommunikation	22	4,4 %
Finanz- und Versicherungsdienstleistungen	19	3,8 %
Grundstücks- und Wohnungswesen	19	3,8 %
davon mit		
0 - 9 Beschäftigten	446	
10 - 24 Beschäftigten	35	
25 - 49 Beschäftigten	9	
50 - 99 Beschäftigten	6	
100 und mehr Beschäftigten	3	

Wahlen

Wahl zum ...	Bundestag am 24.09.2017	Landtag am 31.08.2014
Wahlbeteiligung	81,3 %	60,5 %
Stimmenanteile		
CDU	25,3 %	38,7 %
DIE LINKE	15,8 %	18,4 %
SPD	10,2 %	14,1 %
GRÜNE	6,3 %	8,1 %
FDP	11,0 %	4,1 %
AfD	25,3 %	9,3 %
Sonstige	6,0 %	7,3 %

PKW nach Kraftstoff-/Energiequelle

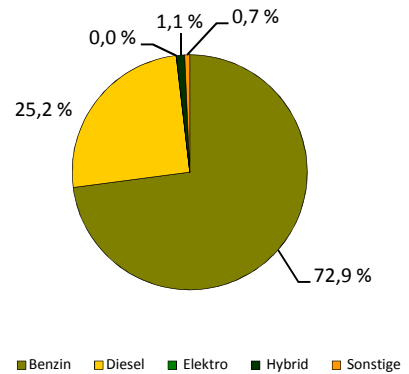

Betriebe je 1 000 Einwohner

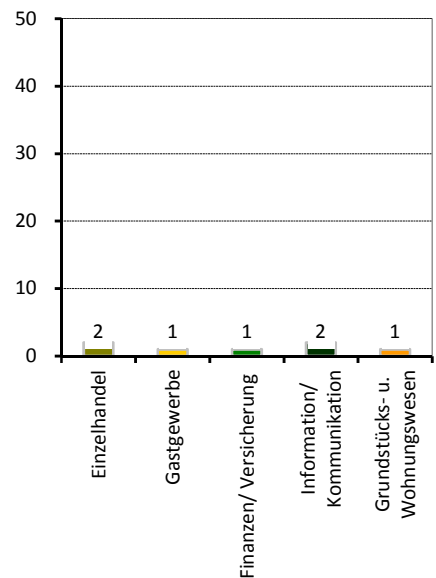

Stadtrat am 25.05.2014

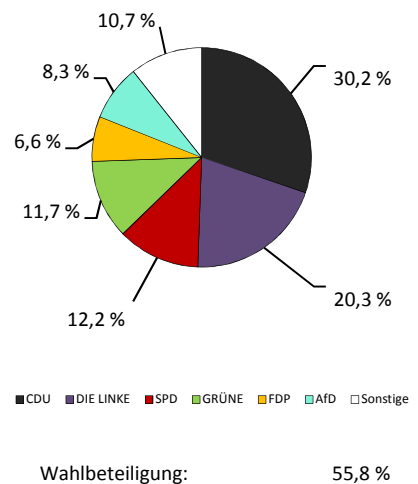

Stadtteil 76 - Strehlen

Flächennutzung

■ Gesamtfläche	236
■ Wohnbebauung	95
■ Sport- und Freizeitanlagen	6
■ Grün- und Freiflächen	50
■ Parkanlagen, Zoo, Botanischer Garten	-
■ Wald/Gehölz	10
■ Verkehrsflächen	2

in ha
236
95
6
50
-
10
2

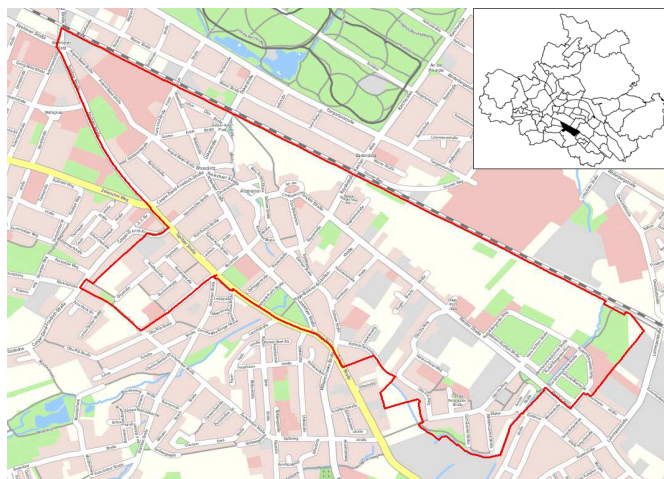

Quelle: Amt für Geodaten und Kataster 2016

Kennziffern

■ Einwohner mit Hauptwohnung	
■ Durchschnittsalter	
■ Ausländeranteil	
■ Jugendquotient	
■ Altenquotient	
■ durchschnittliche Haushaltsgröße	
■ Einpersonenhaushalte - Anteil an allen Haushalten	
■ Beschäftigte - Anteil an Erwerbsfähigen in Prozent ¹⁾	
■ Arbeitslose - Anteil an Erwerbsfähigen in Prozent	
■ Wohnungsleerstand in Prozent	

	1990	2000	2010	2017	2020	2025
Einwohner mit Hauptwohnung	14 341	10 912	9 835	10 996	10 800	11 000
Durchschnittsalter	.	40,1	40,5	40,2	41,0	41,9
Ausländeranteil	.	3,3	3,8	12,7	x	x
Jugendquotient	44	19	18	20	28	28
Altenquotient	21	22	25	25	29	32
durchschnittliche Haushaltsgröße	.	2,01	1,76	1,77	x	x
Einpersonenhaushalte - Anteil an allen Haushalten	.	45,3	53,4	55,4	x	x
Beschäftigte - Anteil an Erwerbsfähigen in Prozent ¹⁾	.	55,7	49,0	56,6	x	x
Arbeitslose - Anteil an Erwerbsfähigen in Prozent	.	14,7	9,6	8,2	x	x
Wohnungsleerstand in Prozent	.	19,4	15,2	5,0	x	x

Altersstruktur

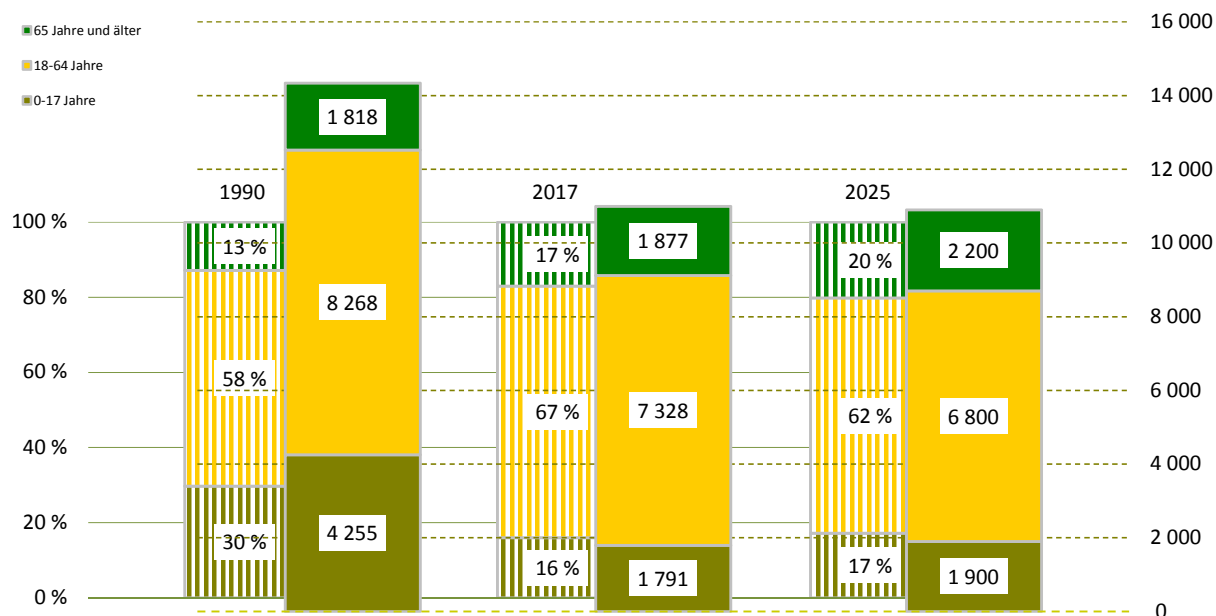

¹⁾ Daten von 2000 sind vom 30.06.

Bevölkerungsdichte4 661 Einwohner/km²**Bevölkerungsbestand**

Einwohner mit Hauptwohnung

10 996

mit einer Religionszugehörigkeit
evangelisch¹⁾

2 276

14,8 %

römisch-katholisch¹⁾

5,9 %

Ausländer - Anteil weiblich

1 399

40,7 %

im Alter von 0 bis 17 Jahre

16,4 %

im Alter von 18 bis 64 Jahre

81,5 %

im Alter von 65 Jahren und älter

2,1 %

Deutsche mit Migrationshintergrund¹⁾

613

5,6 %

weiblich

49,4 %

Erwachsene

9 205

ledig

47,8 %

verheiratet

36,5 %

geschieden

9,5 %

verwitwet

6,2 %

Bevölkerungsbewegung

bezogen auf 1 000 Einwohner mit Hauptwohnung zum 31.12.2016

Geburten

10

allgemeine Fruchtbarkeit zum Halbjahr 2017

48,9

Sterbefälle

13

Geburtenüberschuss / -defizit

- 3

Zuzüge von außerhalb

80

Umzüge aus anderen Stadtteilen

85

Fortzüge nach außerhalb

61

Umzüge in andere Stadtteile

94

Wanderungsgewinn/-verlust

10

Umzüge im Stadtteil

18

Bestandsänderung

zum Vorjahr

84

0,8 %

zum 31.12.1990

-3 345

-23,3 %

Haushalte

Haushalte

5 662

mit 1 Person²⁾

3 135

55,4 %

männlich

55,6 %

weiblich

44,4 %

mit Kindern unter 18 Jahren²⁾

1 047

18,5 %

Alleinerziehende³⁾

249

23,8 %

Lebensbaum im Vergleich mit der Gesamtstadt

männlich 51,3 % Anteil 48,7 % weiblich

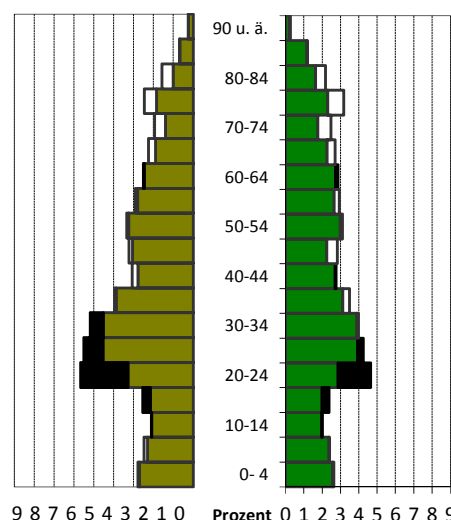
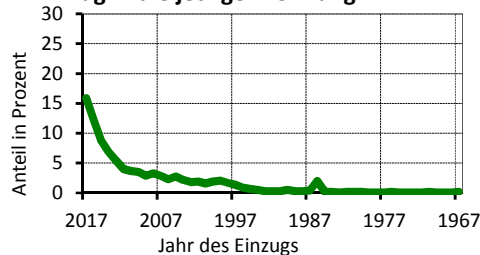
schwarz: im Stadtteil größerer Anteil
weiß: in Gesamtstadt größerer Anteil**Wohndauer****Einzug in die jetzige Wohnung**

Mittelwert: 9,4 Jahre

Einzug 2015-2017 36,9 %

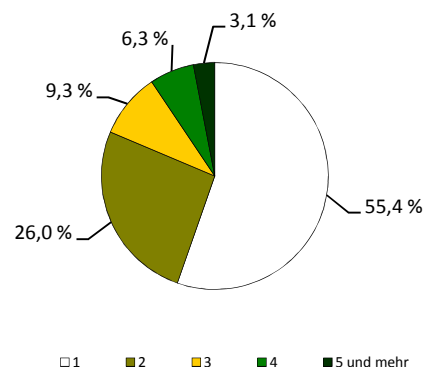
Haushalte nach der Personenzahl¹⁾ Anteil an den Einwohnern mit Hauptwohnung²⁾ Anteil an allen Haushalten³⁾ Anteil an Haushalten mit Kindern

Sozialstruktur

Beschäftigte - Anteil weiblich	4 147	47,3 %
Arbeitslose - Anteil weiblich	598	38,0 %
erwerbsfähige Regelleistungsberechtigte ¹⁾	1 130	14,9 %
nicht erwerbsfähige Regelleistungsberechtigte ²⁾	311	19,6 %
Empfänger nach dem 3. Kapitel SGB XII	39	
Empfänger nach dem 4. Kapitel SGB XII	120	
Empfänger nach dem 7. Kapitel SGB XII	38	

Arbeitslosenanteil an den Erwerbsfähigen in Prozent

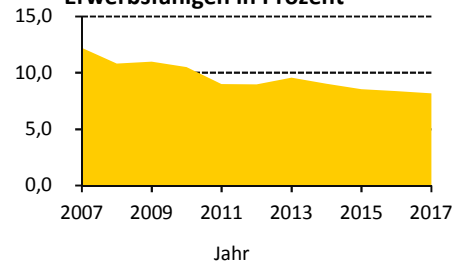

Ausgewählte Infrastruktureinrichtungen

Schulen (einschl. Außenstellen)

Grundschulen	2	22
Oberschulen	1	12
Gymnasien	-	-
Förderschulen	1	11
Berufsschulen/Berufsschulzentren	-	-

Anzahl	Klassen	Schüler		
		insgesamt	je Klasse	Mädchenanteil
2	22	517	23,5	50,1 %
1	12	308	25,7	46,8 %
-	-	-	x	x
1	11	155	14,1	39,4 %
-	-	-	x	x

Kindertagesstätten/Horteinrichtungen

Anzahl Einrichtungen	8	
betreute Kinder in Kindertagesstätten / Hortkinder	649 /	648

Kinder- und Jugendeinrichtungen	12	
Senioren- und Pflegeheime / Plätze	3 /	146
Unterkünfte (Hotels, Pensionen, etc.)	4	
Kino und Theater / Kulturzentren	1 /	1
Museen / Bibliotheken	- /	1
Kirchen	3	
Hallenbäder / Freibäder	- /	-
Sportanlagen / Sporthallen	11 /	4
Apotheken	3	
Ärzte / Zahnärzte	35 /	10

Schüler an Allgemeinbildenden Schulen je 100 Einwohner

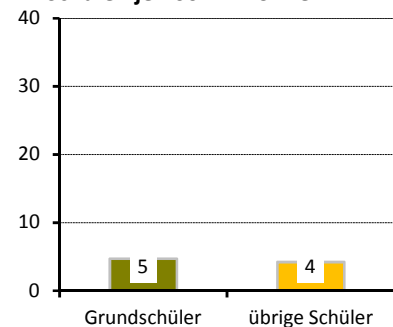

Gebäude und Wohnungen

Gebäude mit Wohnungen	977	
Eigenheime		40,7 %
große Wohngebäude		31,9 %
Wohnungen	5 350	
durchschnittliche Angebotsmiete	7,21 €/m²	
durchschnittliche Wohnfläche / Raumanzahl	67,4 m² /	2,8

Wohnungen nach Baujahr des Gebäudes in Prozent

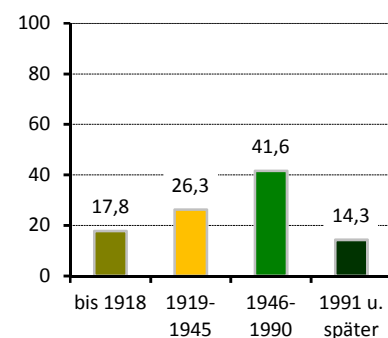

Bautätigkeit

	Genehmigungen	Fertigstellungen		
	2017	2015	2016	2017
Gebäude	13	10	18	11
Neubau von Eigenheimen	3	1	1	4
neugebaute Wohnungen	34	17	48	8
in Mehrfamilienhäusern	28	16	47	4
abgerissene Wohnungen		4	-	-
Wohnungen in umgebauten Gebäuden	22	35	22	107

¹⁾ nach dem SGB II - Anteil an Altersgruppe 15 bis 64 Jahre

²⁾ nach SGB II - Anteil darunter Regelleistungsberechtigte unter 15 Jahren an der Altersgruppe 0 bis 14 Jahre

Verkehr

zugelassene Kraftfahrzeuge	3 849	6 %
Anteil Krafträder		
Pkw insgesamt	3 433	
darunter nach Schadstoffgruppen		
rote Plakette	20	
gelbe Plakette	87	
grüne Plakette	3 271	
Privat-Pkw je 1 000 Haushalte	532	
Bevölkerungsanteil mit guter ÖPNV-Erreichbarkeit	92 %	

Betriebe

insgesamt	468	
in den Branchen		
Verarbeitendes Gewerbe	15	3,2 %
Baugewerbe	27	5,8 %
Einzelhandel	47	10,0 %
Kfz-Handel	10	2,1 %
Gastgewerbe	24	5,1 %
freiberufl., wissenschaftl., techn. Dienstleistungen	104	22,2 %
Information und Kommunikation	18	3,8 %
Finanz- und Versicherungsdienstleistungen	18	3,8 %
Grundstücks- und Wohnungswesen	26	5,6 %
davon mit		
0 - 9 Beschäftigten	410	
10 - 24 Beschäftigten	32	
25 - 49 Beschäftigten	13	
50 - 99 Beschäftigten	10	
100 und mehr Beschäftigten	3	

Wahlen

Wahl zum ...	Bundestag am 24.09.2017	Landtag am 31.08.2014
Wahlbeteiligung	75,0 %	53,6 %
Stimmenanteile		
CDU	22,2 %	33,0 %
DIE LINKE	18,6 %	18,3 %
SPD	10,6 %	13,4 %
GRÜNE	10,8 %	12,6 %
FDP	10,0 %	4,4 %
AfD	19,9 %	7,3 %
Sonstige	7,9 %	10,9 %

PKW nach Kraftstoff-/Energiequelle

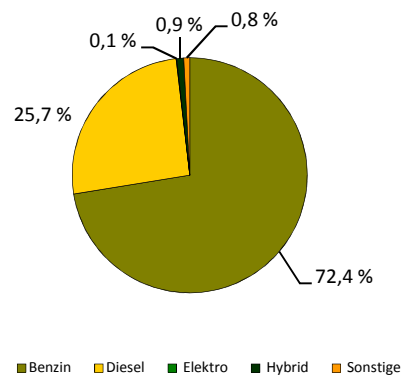

Betriebe je 1 000 Einwohner

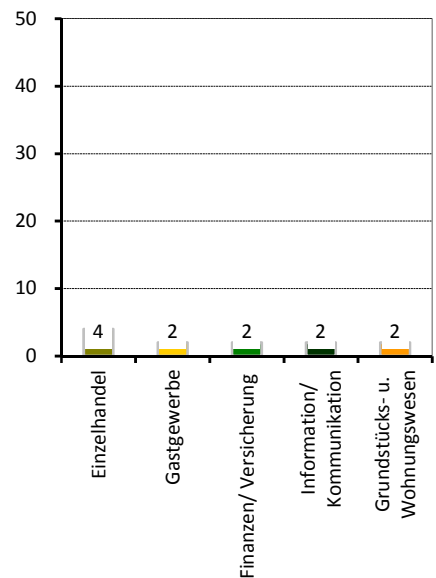

Stadtrat am 25.05.2014

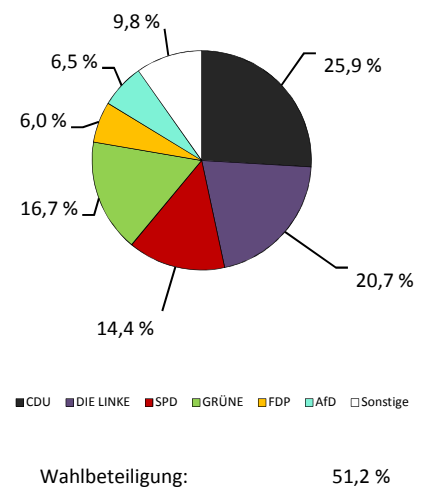

Stadtteil 77 - Reick

Flächennutzung

Gesamtfläche	in ha
Wohnbebauung	140
Sport- und Freizeitanlagen	42
Grün- und Freiflächen	1
Parkanlagen, Zoo, Botanischer Garten	12
Wald/Gehölz	-
Verkehrsflächen	-
	3

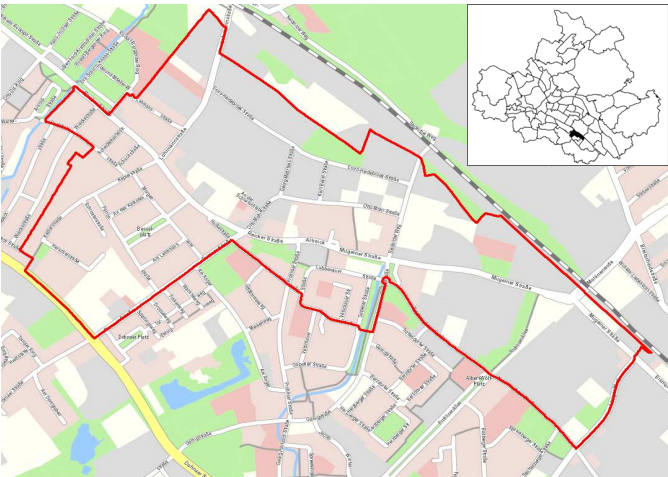

Quelle: Amt für Geodaten und Kataster 2016

Kennziffern

Einwohner mit Hauptwohnung
Durchschnittsalter
Ausländeranteil
Jugendquotient
Altenquotient
durchschnittliche Haushaltsgröße
Einpersonenhaushalte - Anteil an allen Haushalten
Beschäftigte - Anteil an Erwerbsfähigen in Prozent ¹⁾
Arbeitslose - Anteil an Erwerbsfähigen in Prozent
Wohnungsleerstand in Prozent

1990	2000	2010	2017	2020	2025
5 221	5 039	5 268	5 310	5 300	5 300
.	43,1	45,8	45,5	45,8	45,4
.	1,9	2,5	9,3	x	x
31	19	19	23	30	30
21	29	41	44	47	47
.	1,98	1,83	1,77	x	x
.	39,3	43,1	49,9	x	x
.	57,1	58,3	66,0	x	x
.	15,3	12,6	7,9	x	x
.	20,9	6,1	4,4	x	x

Altersstruktur

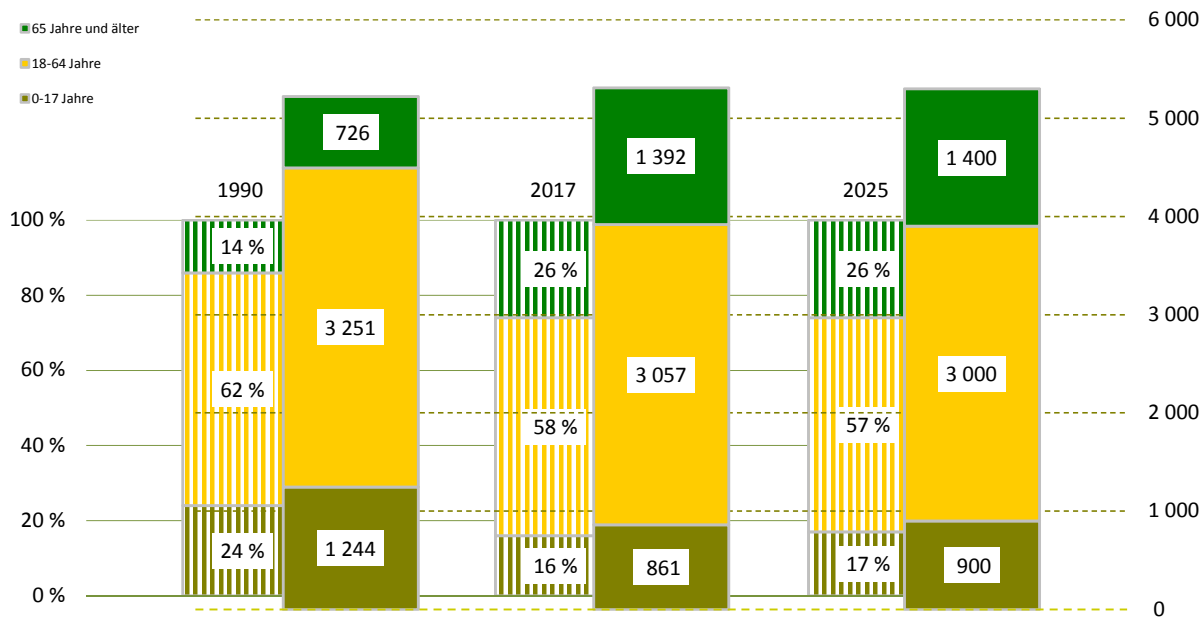

¹⁾ Daten von 2000 sind vom 30.06.

Bevölkerungsdichte

3 794 Einwohner/km²

Bevölkerungsbestand

Einwohner mit Hauptwohnung

5 310

mit einer Religionszugehörigkeit

503

evangelisch¹⁾

7,5 %

römisch-katholisch¹⁾

1,9 %

Ausländer - Anteil weiblich

494

44,5 %

im Alter von 0 bis 17 Jahre

31,0 %

im Alter von 18 bis 64 Jahre

66,0 %

im Alter von 65 Jahren und älter

3,0 %

Deutsche mit Migrationshintergrund¹⁾

225

4,2 %

weiblich

52,9 %

Erwachsene

4 449

ledig

35,5 %

verheiratet

44,1 %

geschieden

11,5 %

verwitwet

8,9 %

Bevölkerungsbewegung

bezogen auf 1 000 Einwohner mit Hauptwohnung zum 31.12.2016

Geburten

12

allgemeine Fruchtbarkeit zum Halbjahr 2017

74,2

Sterbefälle

10

Geburtenüberschuss / -defizit

2

Zuzüge von außerhalb

41

Umzüge aus anderen Stadtteilen

67

Fortzüge nach außerhalb

36

Umzüge in andere Stadtteile

82

Wanderungsgewinn/-verlust

- 10

Umzüge im Stadtteil

11

Bestandsänderung

zum Vorjahr

- 44

-0,8 %

zum 31.12.1990

89

1,7 %

Haushalte

Haushalte

3 000

mit 1 Person²⁾

1 497

49,9 %

männlich

46,9 %

weiblich

53,1 %

mit Kindern unter 18 Jahren²⁾

529

17,6 %

Alleinerziehende³⁾

183

34,6 %

¹⁾ Anteil an den Einwohnern mit Hauptwohnung²⁾ Anteil an allen Haushalten³⁾ Anteil an Haushalten mit Kindern

Lebensbaum im Vergleich mit der Gesamtstadt

männlich 47,6 % Anteil 52,4 % weiblich

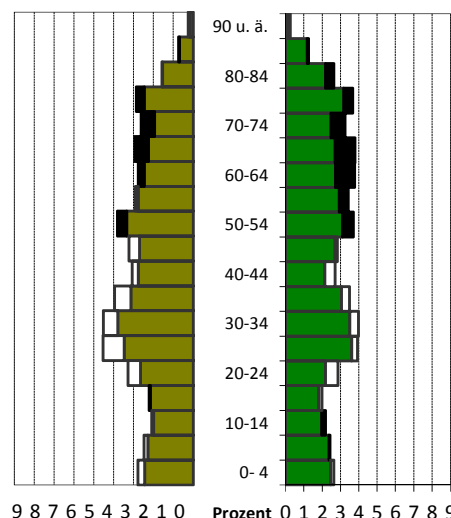

schwarz: im Stadtteil größerer Anteil
weiß: in Gesamtstadt größerer Anteil

Wohndauer

Einzug in die jetzige Wohnung

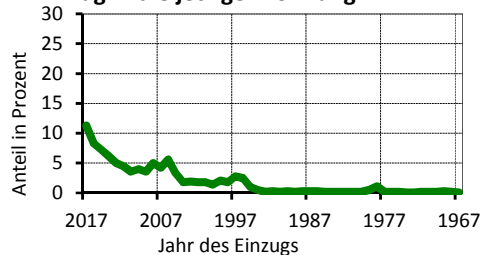

Mittelwert: 11,0 Jahre

Einzug 2015-2017 26,9 %

Haushalte nach der Personenzahl

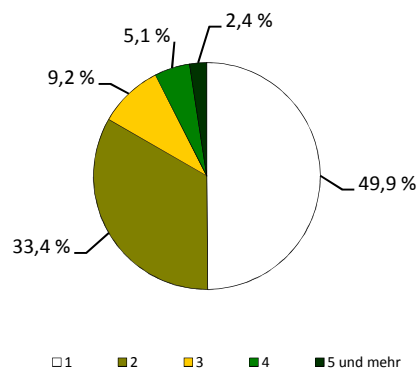

Sozialstruktur

Beschäftigte - Anteil weiblich	2 017	48,9 %
Arbeitslose - Anteil weiblich	240	46,3 %
erwerbsfähige Regelleistungsberechtigte ¹⁾	534	16,8 %
nicht erwerbsfähige Regelleistungsberechtigte ²⁾	253	34,0 %
Empfänger nach dem 3. Kapitel SGB XII	13	
Empfänger nach dem 4. Kapitel SGB XII	49	
Empfänger nach dem 7. Kapitel SGB XII	.	

Arbeitslosenanteil an den
Erwerbsfähigen in Prozent

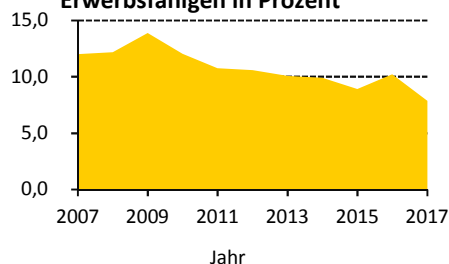

Ausgewählte Infrastruktureinrichtungen

Schulen (einschl. Außenstellen)

Grundschulen
Oberschulen
Gymnasien
Förderschulen
Berufsschulen/Berufsschulzentren

Anzahl	Klassen	Schüler		
		insgesamt	je Klasse	Mädchenanteil
-	-	-	x	x
-	-	-	x	x
-	-	-	x	x
-	-	-	x	x
-	-	-	x	x

Kindertagesstätten/Horteinrichtungen

Anzahl Einrichtungen	1	
betreute Kinder in Kindertagesstätten / Hortkinder	50 /	-

Kinder- und Jugendeinrichtungen	2	
Senioren- und Pflegeheime / Plätze	1 /	20
Unterkünfte (Hotels, Pensionen, etc.)	3	
Kino und Theater / Kulturzentren	- /	-
Museen / Bibliotheken	- /	-
Kirchen	1	
Hallenbäder / Freibäder	- /	-
Sportanlagen / Sporthallen	3 /	-
Apotheken	1	
Ärzte / Zahnärzte	- /	4

Schüler an Allgemeinbildenden
Schulen je 100 Einwohner

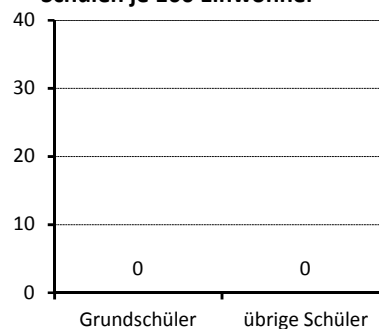

Gebäude und Wohnungen

Gebäude mit Wohnungen	529	
Eigenheime		34,6 %
große Wohngebäude		34,8 %
Wohnungen	2 942	
durchschnittliche Angebotsmiete	6,39 €/m²	
durchschnittliche Wohnfläche / Raumanzahl	64,6 m² /	2,7

Wohnungen nach Baujahr des
Gebäudes in Prozent

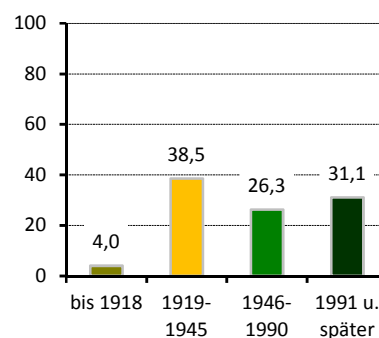

Bautätigkeit

	Genehmigungen	Fertigstellungen		
	2017	2015	2016	2017
Gebäude	8	9	4	5
Neubau von Eigenheimen	-	3	1	-
neugebaute Wohnungen	11	4	1	-
in Mehrfamilienhäusern	11	-	-	-
abgerissene Wohnungen		2	-	-
Wohnungen in umgebauten Gebäuden	4	11	2	2

¹⁾ nach dem SGB II - Anteil an Altersgruppe 15 bis 64 Jahre

²⁾ nach SGB II - Anteil darunter Regelleistungsberechtigte unter 15 Jahren an der Altersgruppe 0 bis 14 Jahre

Verkehr

zugelassene Kraftfahrzeuge	2 526	4 %
Anteil Krafträder		
Pkw insgesamt	2 209	
darunter nach Schadstoffgruppen		
rote Plakette	6	
gelbe Plakette	49	
grüne Plakette	2 136	
Privat-Pkw je 1 000 Haushalte	590	
Bevölkerungsanteil mit guter ÖPNV-Erreichbarkeit	95 %	

Betriebe

insgesamt	282	
in den Branchen		
Verarbeitendes Gewerbe	29	10,3 %
Baugewerbe	42	14,9 %
Einzelhandel	18	6,4 %
Kfz-Handel	24	8,5 %
Gastgewerbe	13	4,6 %
freiberufl., wissenschaftl., techn. Dienstleistungen	27	9,6 %
Information und Kommunikation	20	7,1 %
Finanz- und Versicherungsdienstleistungen	5	1,8 %
Grundstücks- und Wohnungswesen	16	5,7 %
davon mit		
0 - 9 Beschäftigten	238	
10 - 24 Beschäftigten	19	
25 - 49 Beschäftigten	10	
50 - 99 Beschäftigten	6	
100 und mehr Beschäftigten	9	

Wahlen

Wahl zum ...	Bundestag am 24.09.2017	Landtag am 31.08.2014
Wahlbeteiligung	71,4 %	48,4 %
Stimmenanteile		
CDU	22,4 %	36,6 %
DIE LINKE	16,2 %	20,5 %
SPD	11,0 %	13,3 %
GRÜNE	3,5 %	4,0 %
FDP	9,6 %	3,5 %
AfD	29,9 %	9,8 %
Sonstige	7,4 %	12,2 %

PKW nach Kraftstoff-/Energiequelle

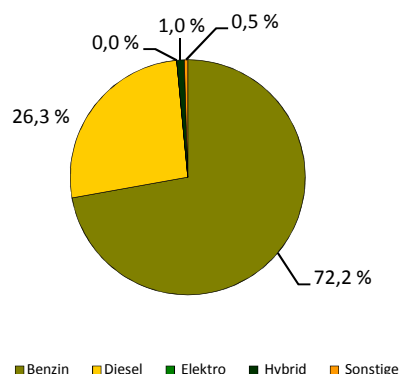

Betriebe je 1 000 Einwohner

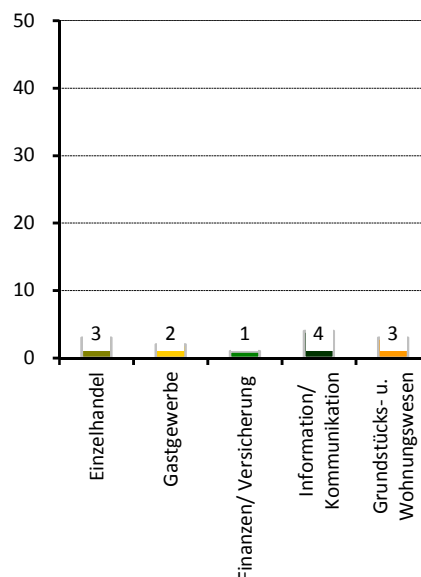

Stadtrat am 25.05.2014

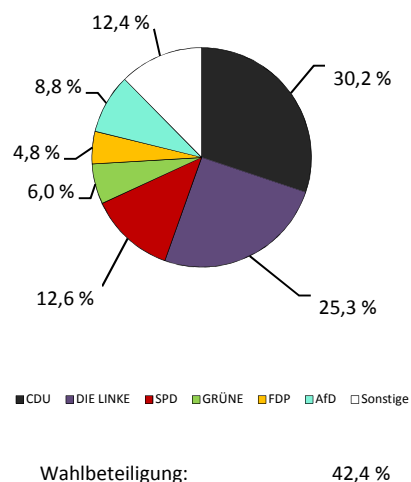

Stadtteil 81 - Südvorstadt-West

Flächennutzung

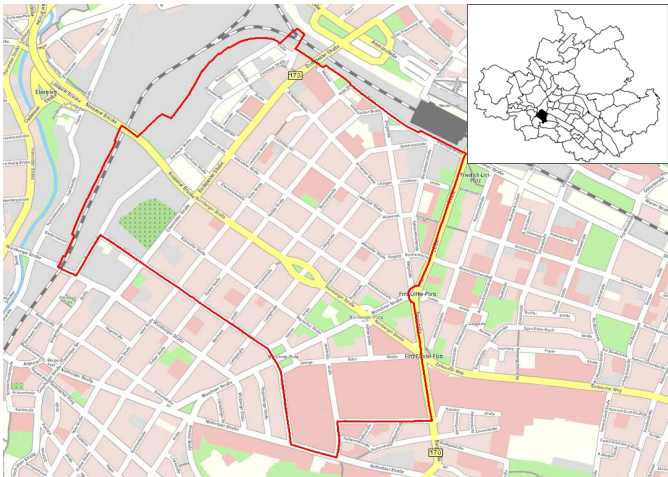
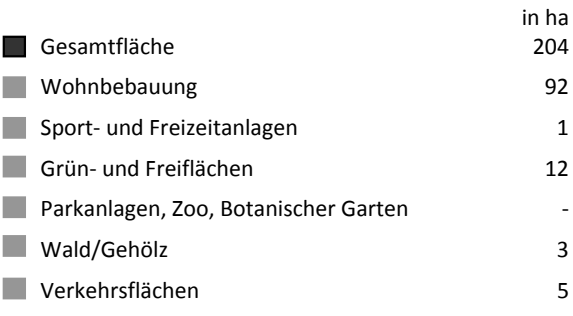

Quelle: Amt für Geodaten und Kataster 2016

Kennziffern

- Einwohner mit Hauptwohnung
- Durchschnittsalter
- Ausländeranteil
- Jugendquotient
- Altenquotient
- durchschnittliche Haushaltsgröße
- Einpersonenhaushalte - Anteil an allen Haushalten
- Beschäftigte - Anteil an Erwerbsfähigen in Prozent ¹⁾
- Arbeitslose - Anteil an Erwerbsfähigen in Prozent
- Wohnungsleerstand in Prozent

	1990	2000	2010	2017	2020	2025
Einwohner mit Hauptwohnung	12 673	9 544	11 453	13 406	13 500	13 800
Durchschnittsalter	.	44,2	42,1	39,0	39,3	39,3
Ausländeranteil	.	6,3	8,3	19,9	x	x
Jugendquotient	24	18	14	19	26	28
Altenquotient	22	38	36	27	27	26
durchschnittliche Haushaltsgröße	.	1,93	1,69	1,73	x	x
Einpersonenhaushalte - Anteil an allen Haushalten	.	42,9	54,2	55,5	x	x
Beschäftigte - Anteil an Erwerbsfähigen in Prozent ¹⁾	.	50,2	44,9	51,5	x	x
Arbeitslose - Anteil an Erwerbsfähigen in Prozent	.	10,9	6,3	5,4	x	x
Wohnungsleerstand in Prozent	.	18,1	5,6	3,4	x	x

Altersstruktur

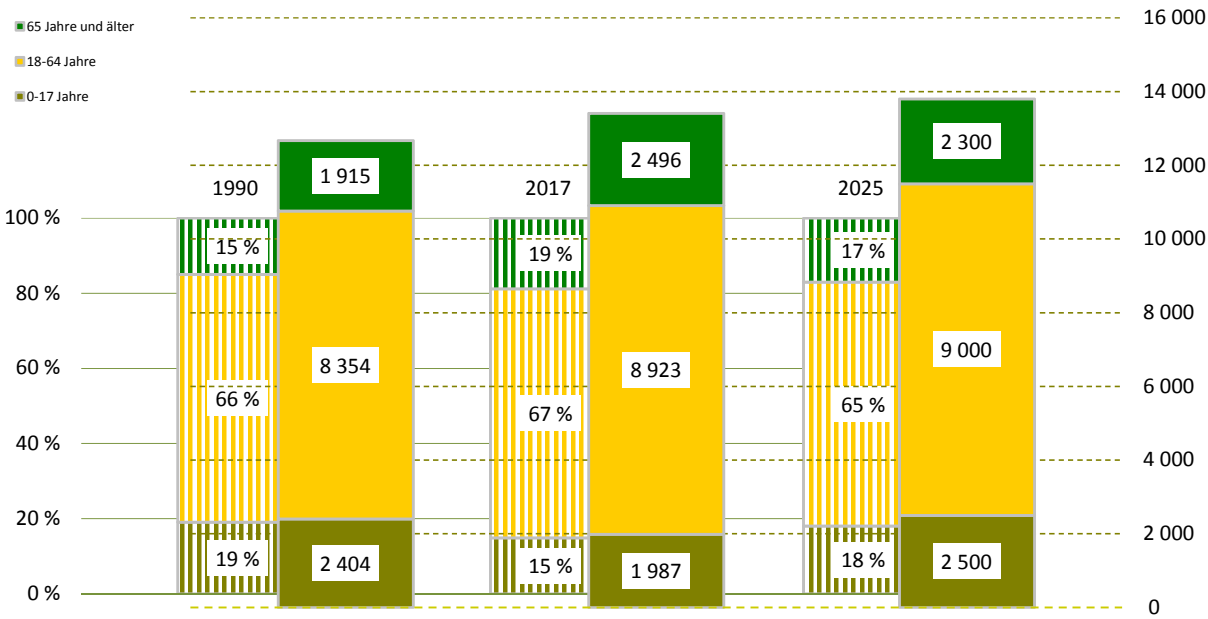

¹⁾ Daten von 2000 sind vom 30.06.

Bevölkerungsdichte

6 578 Einwohner/km²

Bevölkerungsbestand

Einwohner mit Hauptwohnung

13 406

mit einer Religionszugehörigkeit
evangelisch¹⁾

2 588

13,3 %

römisch-katholisch¹⁾

6,0 %

Ausländer - Anteil weiblich

2 662

43,1 %

im Alter von 0 bis 17 Jahre

19,2 %

im Alter von 18 bis 64 Jahre

79,7 %

im Alter von 65 Jahren und älter

1,1 %

Deutsche mit Migrationshintergrund¹⁾

716

5,3 %

weiblich

51,5 %

Erwachsene

11 419

ledig

52,6 %

verheiratet

34,3 %

geschieden

6,2 %

verwitwet

6,9 %

Bevölkerungsbewegung

bezogen auf 1 000 Einwohner mit Hauptwohnung zum 31.12.2016

Geburten

13

allgemeine Fruchtbarkeit zum Halbjahr 2017

59,9

Sterbefälle

10

Geburtenüberschuss / -defizit

3

Zuzüge von außerhalb

125

Umzüge aus anderen Stadtteilen

87

Fortzüge nach außerhalb

95

Umzüge in andere Stadtteile

103

Wanderungsgewinn/-verlust

14

Umzüge im Stadtteil

23

Bestandsänderung

zum Vorjahr

229

1,7 %

zum 31.12.1990

733

5,8 %

Haushalte

Haushalte

7 065

mit 1 Person²⁾

3 922

55,5 %

männlich

54,5 %

weiblich

45,5 %

mit Kindern unter 18 Jahren²⁾

1 151

16,3 %

Alleinerziehende³⁾

232

20,2 %

¹⁾ Anteil an den Einwohnern mit Hauptwohnung

²⁾ Anteil an allen Haushalten

³⁾ Anteil an Haushalten mit Kindern

Lebensbaum im Vergleich mit der Gesamtstadt

männlich 52,4 % Anteil 47,6 % weiblich

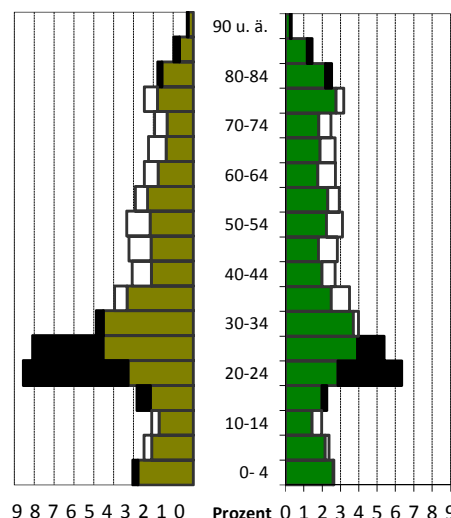
schwarz: im Stadtteil größerer Anteil
weiß: in Gesamtstadt größerer Anteil

Wohndauer

Einzug in die jetzige Wohnung

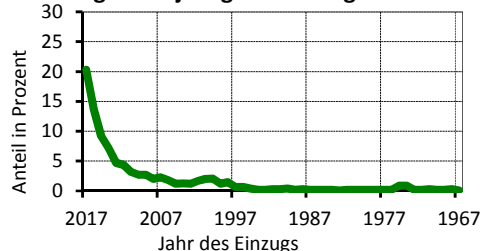

Mittelwert: 10,0 Jahre

Einzug 2015-2017 43,2 %

Haushalte nach der Personenzahl

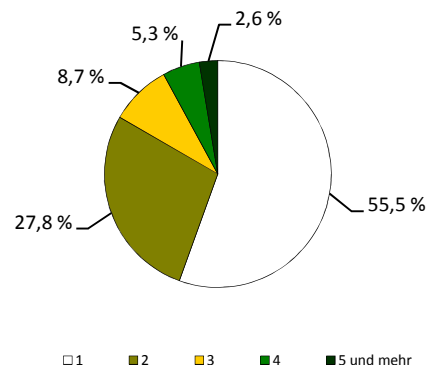

Sozialstruktur

Beschäftigte - Anteil weiblich	4 596	43,7 %
Arbeitslose - Anteil weiblich	484	45,7 %
erwerbsfähige Regelleistungsberechtigte ¹⁾	1 080	11,8 %
nicht erwerbsfähige Regelleistungsberechtigte ²⁾	608	34,0 %
Empfänger nach dem 3. Kapitel SGB XII	17	
Empfänger nach dem 4. Kapitel SGB XII	60	
Empfänger nach dem 7. Kapitel SGB XII	13	

Arbeitslosenanteil an den Erwerbsfähigen in Prozent

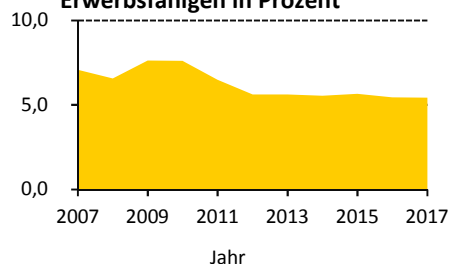

Ausgewählte Infrastruktureinrichtungen

Schulen (einschl. Außenstellen)

Grundschulen	1	10
Oberschulen	-	-
Gymnasien	-	-
Förderschulen	1	11
Berufsschulen/Berufsschulzentren	-	-

Anzahl	Klassen	Schüler		
		insgesamt	je Klasse	Mädchenanteil
1	10	239	23,9	49,0 %
-	-	-	x	x
-	-	-	x	x
1	11	83	7,5	25,3 %
-	-	-	x	x

Kindertagesstätten/Horteinrichtungen

Anzahl Einrichtungen	7	
betreute Kinder in Kindertagesstätten / Hortkinder	383 /	209

Kinder- und Jugendeinrichtungen	5	
Senioren- und Pflegeheime / Plätze	1 /	116
Unterkünfte (Hotels, Pensionen, etc.)	9	
Kino und Theater / Kulturzentren	- /	-
Museen / Bibliotheken	3 /	1
Kirchen	4	
Hallenbäder / Freibäder	- /	-
Sportanlagen / Sporthallen	5 /	2
Apotheken	4	
Ärzte / Zahnärzte	37 /	11

Schüler an Allgemeinbildenden Schulen je 100 Einwohner

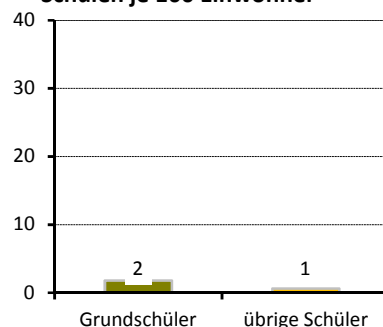

Gebäude und Wohnungen

Gebäude mit Wohnungen	581	
Eigenheime		5,7 %
große Wohngebäude		76,9 %
Wohnungen	6 279	
durchschnittliche Angebotsmiete	7,60 €/m²	
durchschnittliche Wohnfläche / Raumanzahl	67,5 m² /	2,8

Wohnungen nach Baujahr des Gebäudes in Prozent

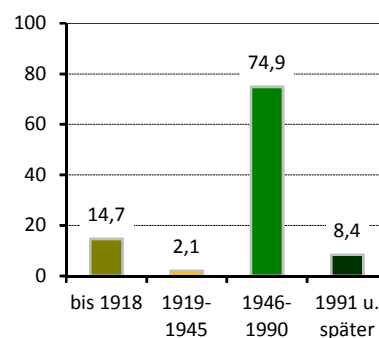

Bautätigkeit

	Genehmigungen	Fertigstellungen		
	2017	2015	2016	2017
Gebäude	36	32	4	17
Neubau von Eigenheimen	-	-	-	-
neugebaute Wohnungen	382	53	24	60
in Mehrfamilienhäusern	94	53	24	60
abgerissene Wohnungen		5	-	1
Wohnungen in umgebauten Gebäuden	191	221	12	47

¹⁾ nach dem SGB II - Anteil an Altersgruppe 15 bis 64 Jahre

²⁾ nach SGB II - Anteil darunter Regelleistungsberechtigte unter 15 Jahren an der Altersgruppe 0 bis 14 Jahre

Verkehr

zugelassene Kraftfahrzeuge	4 812	
Anteil Krafträder		4 %
Pkw insgesamt	3 988	
darunter nach Schadstoffgruppen		
rote Plakette	10	
gelbe Plakette	75	
grüne Plakette	3 863	
Privat-Pkw je 1 000 Haushalte	456	
Bevölkerungsanteil mit guter ÖPNV-Erreichbarkeit		98 %

Betriebe

insgesamt	649	
in den Branchen		
Verarbeitendes Gewerbe	20	3,1 %
Baugewerbe	31	4,8 %
Einzelhandel	41	6,3 %
Kfz-Handel	2	0,3 %
Gastgewerbe	26	4,0 %
freiberufl., wissenschaftl., techn. Dienstleistungen	171	26,3 %
Information und Kommunikation	56	8,6 %
Finanz- und Versicherungsdienstleistungen	19	2,9 %
Grundstücks- und Wohnungswesen	21	3,2 %
davon mit		
0 - 9 Beschäftigten	542	
10 - 24 Beschäftigten	62	
25 - 49 Beschäftigten	20	
50 - 99 Beschäftigten	11	
100 und mehr Beschäftigten	14	

Wahlen

Wahl zum ...	Bundestag am 24.09.2017	Landtag am 31.08.2014
Wahlbeteiligung	79,5 %	58,9 %
Stimmenanteile		
CDU	21,9 %	29,7 %
DIE LINKE	19,7 %	20,3 %
SPD	11,4 %	16,4 %
GRÜNE	10,9 %	11,9 %
FDP	10,5 %	3,6 %
AfD	17,7 %	7,6 %
Sonstige	7,9 %	10,5 %

PKW nach Kraftstoff-/Energiequelle

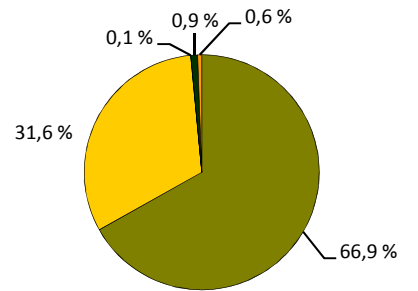

Betriebe je 1 000 Einwohner

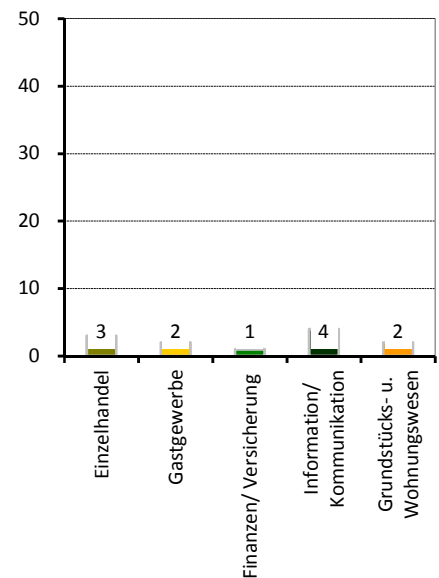

Stadtrat am 25.05.2014

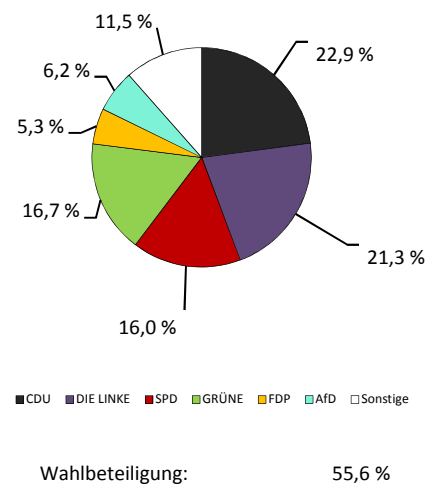

Stadtteil 82 - Südvorstadt-Ost

Flächennutzung

Gesamtfläche	131
Wohnbebauung	49
Sport- und Freizeitanlagen	7
Grün- und Freiflächen	15
Parkanlagen, Zoo, Botanischer Garten	3
Wald/Gehölz	-
Verkehrsflächen	6

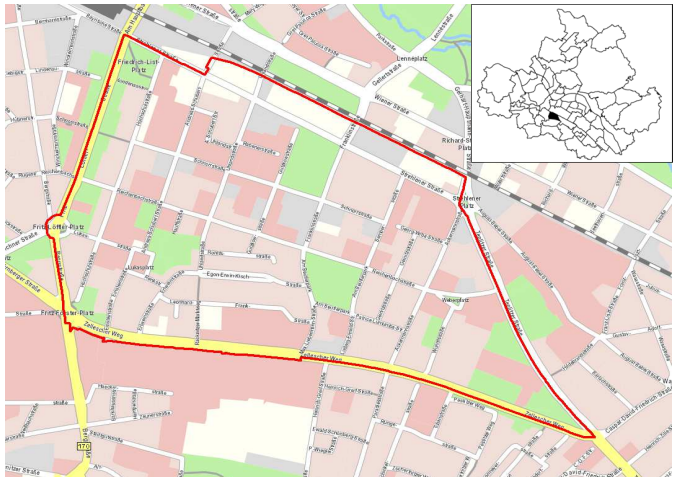

Quelle: Amt für Geodaten und Kataster 2016

Kennziffern

- Einwohner mit Hauptwohnung
- Durchschnittsalter
- Ausländeranteil
- Jugendquotient
- Altenquotient
- durchschnittliche Haushaltsgröße
- Einpersonenhaushalte - Anteil an allen Haushalten
- Beschäftigte - Anteil an Erwerbsfähigen in Prozent ¹⁾
- Arbeitslose - Anteil an Erwerbsfähigen in Prozent
- Wohnungsleerstand in Prozent

	1990	2000	2010	2017	2020	2025
Einwohner mit Hauptwohnung	5 459	5 737	7 231	9 113	8 800	8 900
Durchschnittsalter	.	40,2	36,2	33,9	35,7	37,0
Ausländeranteil	.	23,2	22,9	31,6	x	x
Jugendquotient	19	11	10	12	21	20
Altenquotient	19	21	19	16	19	19
durchschnittliche Haushaltsgröße	.	1,81	1,69	1,73	x	x
Einpersonenhaushalte - Anteil an allen Haushalten	.	50,3	56,4	56,1	x	x
Beschäftigte - Anteil an Erwerbsfähigen in Prozent ¹⁾	.	42,2	28,6	35,3	x	x
Arbeitslose - Anteil an Erwerbsfähigen in Prozent	.	7,2	3,5	4,1	x	x
Wohnungsleerstand in Prozent	.	17,7	6,7	4,3	x	x

Altersstruktur

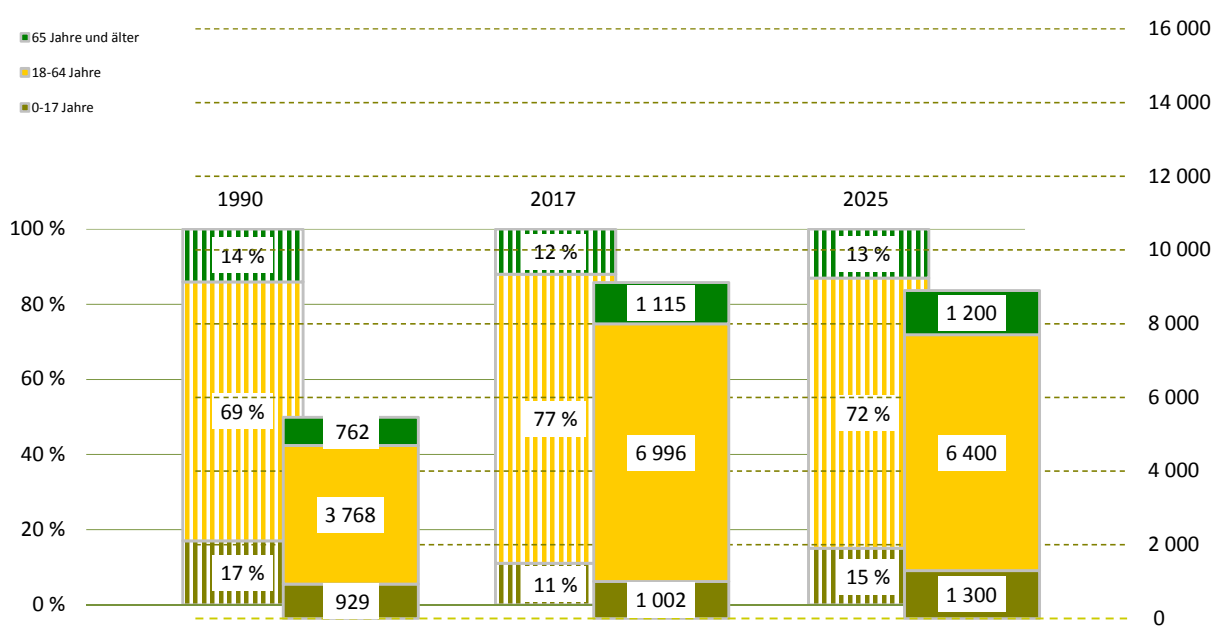

¹⁾ Daten von 2000 sind vom 30.06.

Bevölkerungsdichte

6 981 Einwohner/km²

Bevölkerungsbestand

Einwohner mit Hauptwohnung

9 113

mit einer Religionszugehörigkeit
evangelisch¹⁾

1 938

14,5 %

römisch-katholisch¹⁾

6,8 %

Ausländer - Anteil weiblich

2 884

36,6 %

im Alter von 0 bis 17 Jahre

12,9 %

im Alter von 18 bis 64 Jahre

85,9 %

im Alter von 65 Jahren und älter

1,2 %

Deutsche mit Migrationshintergrund¹⁾

465

5,1 %

weiblich

45,8 %

Erwachsene

8 111

ledig

68,1 %

verheiratet

23,8 %

geschieden

4,7 %

verwitwet

3,5 %

Bevölkerungsbewegung

bezogen auf 1 000 Einwohner mit Hauptwohnung zum 31.12.2016

Geburten

9

allgemeine Fruchtbarkeit zum Halbjahr 2017

36,9

Sterbefälle

7

Geburtenüberschuss / -defizit

2

Zuzüge von außerhalb

222

Umzüge aus anderen Stadtteilen

172

Fortzüge nach außerhalb

167

Umzüge in andere Stadtteile

186

Wanderungsgewinn/-verlust

41

Umzüge im Stadtteil

46

Bestandsänderung

zum Vorjahr

376

4,3 %

zum 31.12.1990

3 654

66,9 %

Haushalte

Haushalte

3 530

mit 1 Person²⁾

1 982

56,1 %

männlich

62,9 %

weiblich

37,1 %

mit Kindern unter 18 Jahren²⁾

571

16,2 %

Alleinerziehende³⁾

107

18,7 %

¹⁾ Anteil an den Einwohnern mit Hauptwohnung²⁾ Anteil an allen Haushalten³⁾ Anteil an Haushalten mit Kindern

Lebensbaum im Vergleich mit der Gesamtstadt

männlich 58,6 % Anteil 41,4 % weiblich

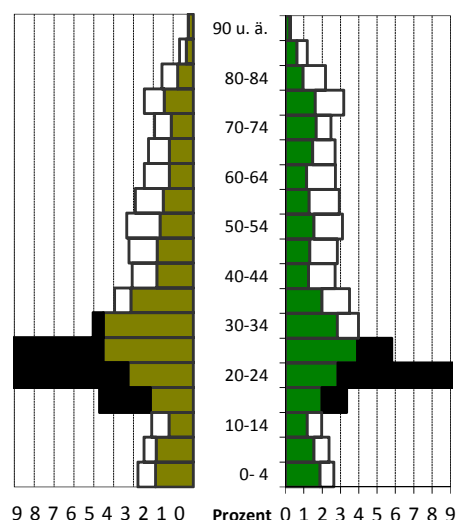
schwarz: im Stadtteil größerer Anteil
weiß: in Gesamtstadt größerer Anteil

Wohndauer

Einzug in die jetzige Wohnung

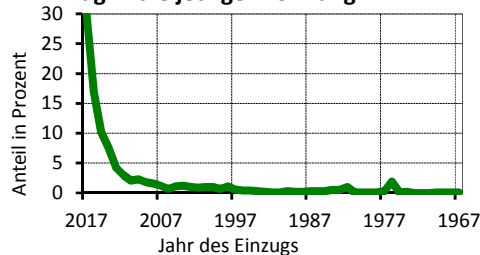

Mittelwert: 6,6 Jahre

Einzug 2015-2017 57,9 %

Haushalte nach der Personenzahl

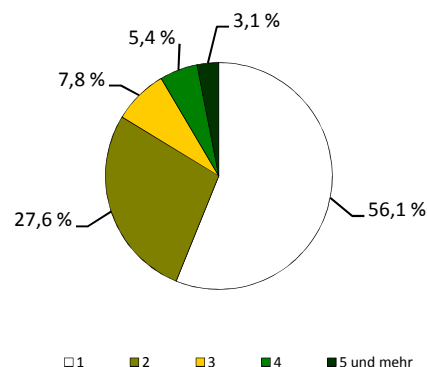

Sozialstruktur

Beschäftigte - Anteil weiblich	2 473	41,1 %
Arbeitslose - Anteil weiblich	285	33,7 %
erwerbsfähige Regelleistungsberechtigte ¹⁾	640	9,0 %
nicht erwerbsfähige Regelleistungsberechtigte ²⁾	280	31,8 %
Empfänger nach dem 3. Kapitel SGB XII	10	
Empfänger nach dem 4. Kapitel SGB XII	49	
Empfänger nach dem 7. Kapitel SGB XII	12	

Arbeitslosenanteil an den
Erwerbsfähigen in Prozent

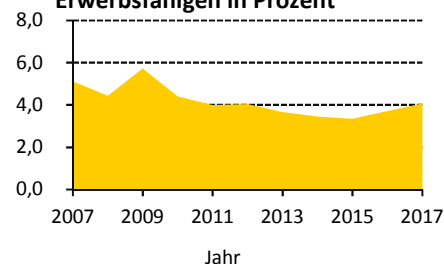

Ausgewählte Infrastruktureinrichtungen

Schulen (einschl. Außenstellen)

Grundschulen
Oberschulen
Gymnasien
Förderschulen
Berufsschulen/Berufsschulzentren

Anzahl	Klassen	Schüler		
		insgesamt	je Klasse	Mädchenanteil
1	12	283	23,6	44,9 %
1	17	425	25,0	40,7 %
1	11	223	17,0	65,5 %
-	-	-	x	x
6	270	4 516	16,7	28,6 %

Kindertagesstätten/Horteinrichtungen

Anzahl Einrichtungen	6	
betreute Kinder in Kindertagesstätten / Hortkinder	654 /	236

Kinder- und Jugendeinrichtungen	7	
Senioren- und Pflegeheime / Plätze	2 /	122
Unterkünfte (Hotels, Pensionen, etc.)	11	
Kino und Theater / Kulturzentren	1 /	-
Museen / Bibliotheken	- /	1
Kirchen	5	
Hallenbäder / Freibäder	- /	-
Sportanlagen / Sporthallen	4 /	4
Apotheken	1	
Ärzte / Zahnärzte	13 /	7

Schüler an Allgemeinbildenden
Schulen je 100 Einwohner

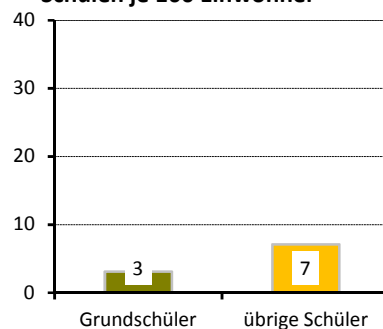

Gebäude und Wohnungen

Gebäude mit Wohnungen	418	
Eigenheime		49,0 %
große Wohngebäude		32,8 %
Wohnungen	3 453	
durchschnittliche Angebotsmiete	7,60 €/m²	
durchschnittliche Wohnfläche / Raumzahl	63,7 m² /	2,4

Wohnungen nach Baujahr des
Gebäudes in Prozent

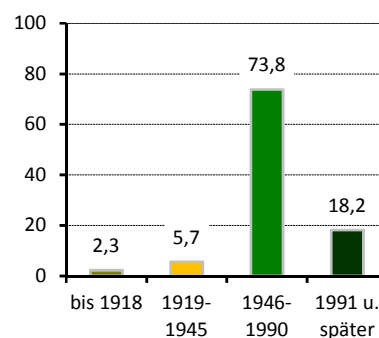

Bautätigkeit

	Genehmigungen	Fertigstellungen		
	2017	2015	2016	2017
Gebäude	11	2	7	5
Neubau von Eigenheimen	-	-	1	-
neugebaute Wohnungen	30	36	57	42
in Mehrfamilienhäusern	30	-	56	26
abgerissene Wohnungen	-	-	2	4
Wohnungen in umgebauten Gebäuden	210	-	10	-

¹⁾ nach dem SGB II - Anteil an Altersgruppe 15 bis 64 Jahre

²⁾ nach SGB II - Anteil darunter Regelleistungsberechtigte unter 15 Jahren an der Altersgruppe 0 bis 14 Jahre

Verkehr

zugelassene Kraftfahrzeuge	2 267	6 %
Anteil Krafträder		
Pkw insgesamt	2 040	
darunter nach Schadstoffgruppen		
rote Plakette	2	
gelbe Plakette	30	
grüne Plakette	1 974	
Privat-Pkw je 1 000 Haushalte	450	
Bevölkerungsanteil mit guter ÖPNV-Erreichbarkeit	88 %	

Betriebe

insgesamt	367	
in den Branchen		
Verarbeitendes Gewerbe	14	3,8 %
Baugewerbe	26	7,1 %
Einzelhandel	16	4,4 %
Kfz-Handel	-	x
Gastgewerbe	15	4,1 %
freiberufl., wissenschaftl., techn. Dienstleistungen	95	25,9 %
Information und Kommunikation	27	7,4 %
Finanz- und Versicherungsdienstleistungen	5	1,4 %
Grundstücks- und Wohnungswesen	25	6,8 %
davon mit		
0 - 9 Beschäftigten	303	
10 - 24 Beschäftigten	33	
25 - 49 Beschäftigten	20	
50 - 99 Beschäftigten	5	
100 und mehr Beschäftigten	6	

Wahlen

Wahl zum ...	Bundestag am 24.09.2017	Landtag am 31.08.2014
Wahlbeteiligung	79,5 %	57,2 %
Stimmenanteile		
CDU	20,2 %	27,4 %
DIE LINKE	18,6 %	20,2 %
SPD	12,3 %	16,2 %
GRÜNE	11,2 %	11,8 %
FDP	13,6 %	4,8 %
AfD	14,8 %	6,7 %
Sonstige	9,2 %	12,9 %

PKW nach Kraftstoff-/Energiequelle

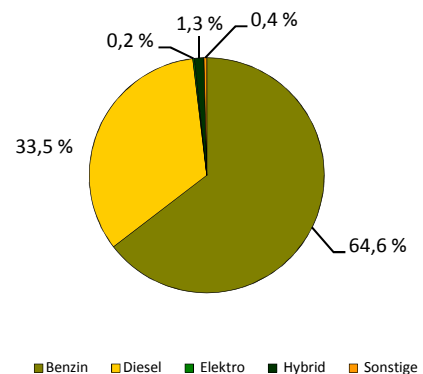

Betriebe je 1 000 Einwohner

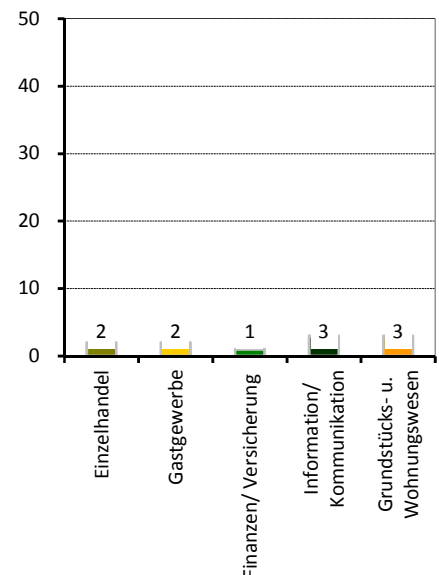

Stadtrat am 25.05.2014

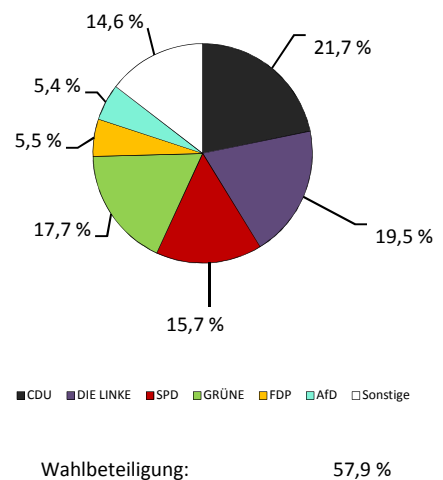

Stadtteil 83 - Räcknitz/Zschertnitz

Flächennutzung

	in ha
■ Gesamtfläche	225
■ Wohnbebauung	67
■ Sport- und Freizeitanlagen	5
■ Grün- und Freiflächen	31
■ Parkanlagen, Zoo, Botanischer Garten	7
■ Wald/Gehölz	16
■ Verkehrsflächen	10

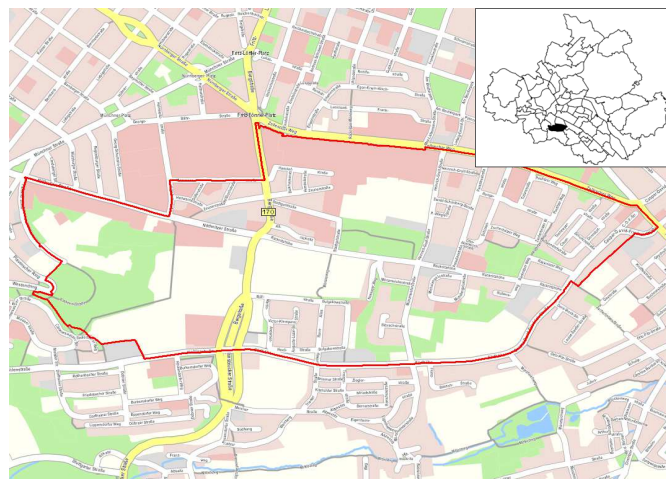

Quelle: Amt für Geodaten und Kataster 2016

Kennziffern

■ Einwohner mit Hauptwohnung	
■ Durchschnittsalter	
■ Ausländeranteil	
■ Jugendquotient	
■ Altenquotient	
■ durchschnittliche Haushaltsgröße	
■ Einpersonenhaushalte - Anteil an allen Haushalten	
■ Beschäftigte - Anteil an Erwerbsfähigen in Prozent ¹⁾	
■ Arbeitslose - Anteil an Erwerbsfähigen in Prozent	
■ Wohnungsleerstand in Prozent	

	1990	2000	2010	2017	2020	2025
Einwohner mit Hauptwohnung	12 426	9 766	9 357	9 772	9 700	9 600
Durchschnittsalter	.	45,9	47,2	46,9	46,7	46,1
Ausländeranteil	.	3,0	3,4	9,8	x	x
Jugendquotient	24	11	15	19	27	28
Altenquotient	17	24	49	55	58	53
durchschnittliche Haushaltsgröße	.	1,96	1,71	1,72	x	x
Einpersonenhaushalte - Anteil an allen Haushalten	.	40,8	49,8	51,1	x	x
Beschäftigte - Anteil an Erwerbsfähigen in Prozent ¹⁾	.	57,2	51,7	60,6	x	x
Arbeitslose - Anteil an Erwerbsfähigen in Prozent	.	10,1	8,3	6,2	x	x
Wohnungsleerstand in Prozent	.	12,6	4,8	3,9	x	x

Altersstruktur

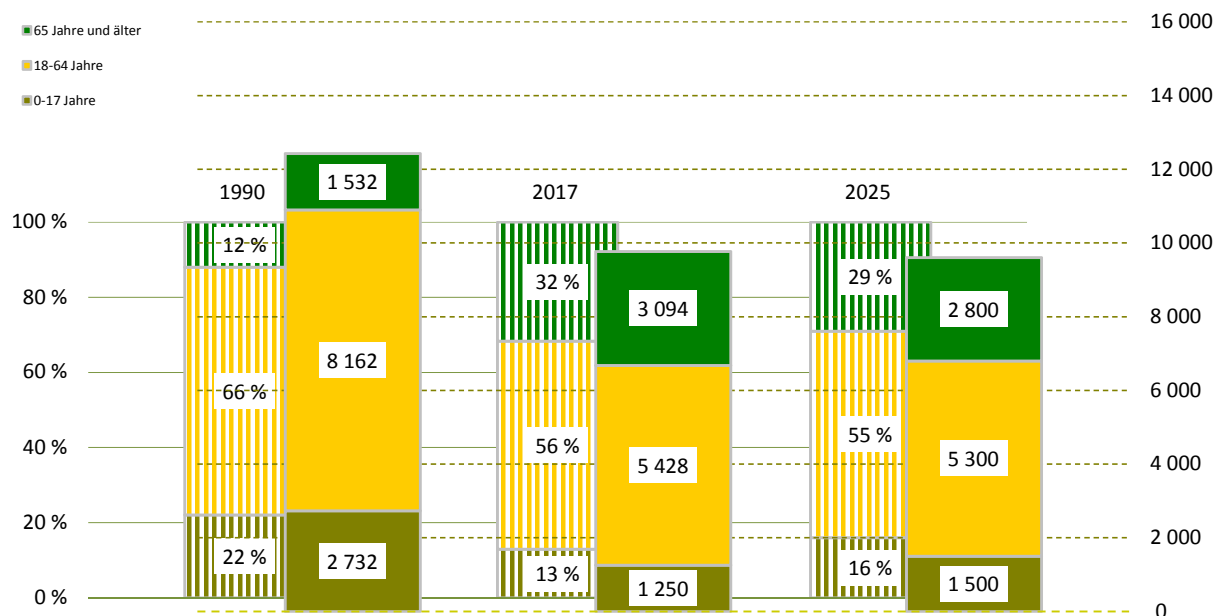

¹⁾ Daten von 2000 sind vom 30.06.

Bevölkerungsdichte

4 336 Einwohner/km²

Bevölkerungsbestand

Einwohner mit Hauptwohnung

9 772

mit einer Religionszugehörigkeit

1 521

evangelisch¹⁾

12,6 %

römisch-katholisch¹⁾

3,0 %

Ausländer - Anteil weiblich

958

39,5 %

im Alter von 0 bis 17 Jahre

12,6 %

im Alter von 18 bis 64 Jahre

85,7 %

im Alter von 65 Jahren und älter

1,7 %

Deutsche mit Migrationshintergrund¹⁾

413

4,2 %

weiblich

47,9 %

Erwachsene

8 522

ledig

35,7 %

verheiratet

47,6 %

geschieden

8,9 %

verwitwet

7,8 %

Bevölkerungsbewegung

bezogen auf 1 000 Einwohner mit Hauptwohnung zum 31.12.2016

Geburten

9

allgemeine Fruchtbarkeit zum Halbjahr 2017

54,0

Sterbefälle

8

Geburtenüberschuss / -defizit

1

Zuzüge von außerhalb

55

Umzüge aus anderen Stadtteilen

60

Fortzüge nach außerhalb

49

Umzüge in andere Stadtteile

66

Wanderungsgewinn/-verlust

0

Umzüge im Stadtteil

21

Bestandsänderung

zum Vorjahr

8

0,1 %

zum 31.12.1990

-2 654

-21,4 %

Haushalte

Haushalte

5 631

mit 1 Person²⁾

2 880

51,1 %

männlich

52,4 %

weiblich

47,6 %

mit Kindern unter 18 Jahren²⁾

792

14,1 %

Alleinerziehende³⁾

185

23,4 %

¹⁾ Anteil an den Einwohnern mit Hauptwohnung

²⁾ Anteil an allen Haushalten

³⁾ Anteil an Haushalten mit Kindern

Lebensbaum im Vergleich mit der Gesamtstadt

männlich 50,5 % Anteil 49,5 % weiblich

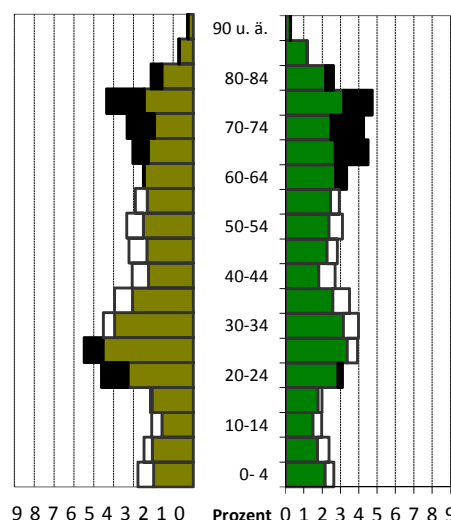
schwarz: im Stadtteil größerer Anteil
weiß: in Gesamtstadt größerer Anteil

Wohndauer

Einzug in die jetzige Wohnung

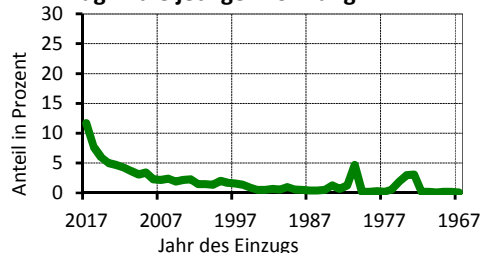

Mittelwert: 14,9 Jahre

Einzug 2015-2017 25,4 %

Haushalte nach der Personenzahl

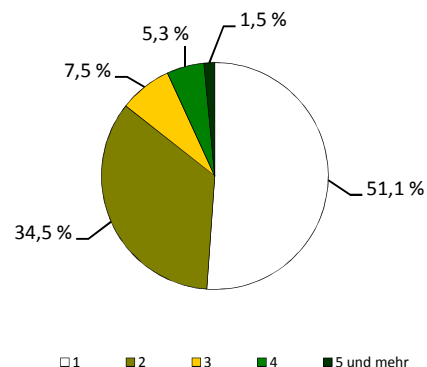

Sozialstruktur

Beschäftigte - Anteil weiblich	3 289	47,7 %
Arbeitslose - Anteil weiblich	334	35,3 %
erwerbsfähige Regelleistungsberechtigte ¹⁾	615	11,0 %
nicht erwerbsfähige Regelleistungsberechtigte ²⁾	140	12,6 %
Empfänger nach dem 3. Kapitel SGB XII	18	
Empfänger nach dem 4. Kapitel SGB XII	49	
Empfänger nach dem 7. Kapitel SGB XII	3	

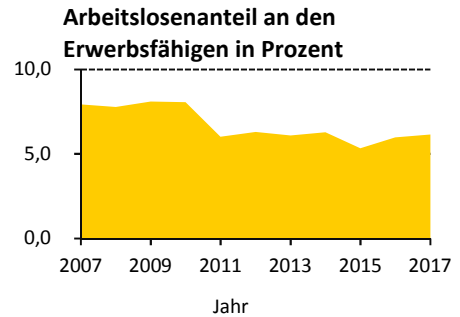

Ausgewählte Infrastruktureinrichtungen

Schulen (einschl. Außenstellen)

Grundschulen	-	-
Oberschulen	-	-
Gymnasien	1	29
Förderschulen	-	-
Berufsschulen/Berufsschulzentren	-	-

Anzahl	Klassen	Schüler		
		insgesamt	je Klasse	Mädchenanteil
-	-	-	x	x
-	-	-	x	x
1	29	1 038	27,0	54,6 %
-	-	-	x	x
-	-	-	x	x

Kindertagesstätten/Horteinrichtungen

Anzahl Einrichtungen	7	
betreute Kinder in Kindertagesstätten / Hortkinder	720 /	192

Kinder- und Jugendeinrichtungen	1	
Senioren- und Pflegeheime / Plätze	- /	-
Unterkünfte (Hotels, Pensionen, etc.)	1	
Kino und Theater / Kulturzentren	- /	1
Museen / Bibliotheken	1 /	1
Kirchen	-	
Hallenbäder / Freibäder	- /	-
Sportanlagen / Sporthallen	3 /	5
Apotheken	2	
Ärzte / Zahnärzte	25 /	4

Schüler an Allgemeinbildenden Schulen je 100 Einwohner

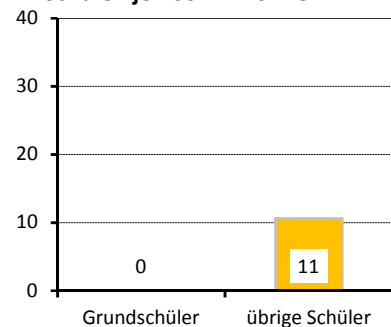

Wohnungen nach Baujahr des Gebäudes in Prozent

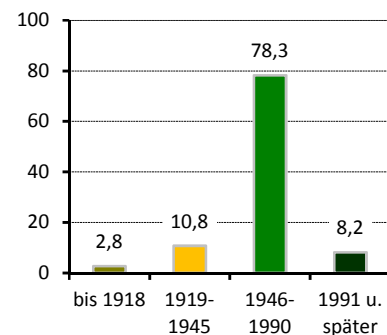

Gebäude und Wohnungen

Gebäude mit Wohnungen	697	
Eigenheime		36,9 %
große Wohngebäude		46,2 %
Wohnungen	5 589	
durchschnittliche Angebotsmiete	7,38 €/m²	
durchschnittliche Wohnfläche / Raumzahl	60,6 m² /	2,7

Bautätigkeit

	Genehmigungen	Fertigstellungen		
	2017	2015	2016	2017
Gebäude	20	7	13	20
Neubau von Eigenheimen	2	-	-	-
neugebaute Wohnungen	2	-	-	71
in Mehrfamilienhäusern	-	-	-	71
abgerissene Wohnungen		2	-	-
Wohnungen in umgebauten Gebäuden	341	56	127	133

¹⁾ nach dem SGB II - Anteil an Altersgruppe 15 bis 64 Jahre

²⁾ nach SGB II - Anteil darunter Regelleistungsberechtigte unter 15 Jahren an der Altersgruppe 0 bis 14 Jahre

Verkehr

zugelassene Kraftfahrzeuge	3 853	5 %
Anteil Krafträder		
Pkw insgesamt	3 555	
darunter nach Schadstoffgruppen		
rote Plakette	18	
gelbe Plakette	81	
grüne Plakette	3 426	
Privat-Pkw je 1 000 Haushalte	588	
Bevölkerungsanteil mit guter ÖPNV-Erreichbarkeit	100 %	

Betriebe

insgesamt	233	
in den Branchen		
Verarbeitendes Gewerbe	8	3,4 %
Baugewerbe	17	7,3 %
Einzelhandel	16	6,9 %
Kfz-Handel	4	1,7 %
Gastgewerbe	8	3,4 %
freiberufl., wissenschaftl., techn. Dienstleistungen	53	22,7 %
Information und Kommunikation	12	5,2 %
Finanz- und Versicherungsdienstleistungen	4	1,7 %
Grundstücks- und Wohnungswesen	5	2,1 %
davon mit		
0 - 9 Beschäftigten	203	
10 - 24 Beschäftigten	18	
25 - 49 Beschäftigten	5	
50 - 99 Beschäftigten	-	
100 und mehr Beschäftigten	7	

Wahlen

Wahl zum ...	Bundestag am 24.09.2017	Landtag am 31.08.2014
Wahlbeteiligung	81,7 %	60,0 %
Stimmenanteile		
CDU	24,4 %	35,4 %
DIE LINKE	18,4 %	21,4 %
SPD	11,0 %	14,4 %
GRÜNE	6,3 %	7,4 %
FDP	9,5 %	3,8 %
AfD	23,9 %	8,1 %
Sonstige	6,5 %	9,6 %

PKW nach Kraftstoff-/Energiequelle

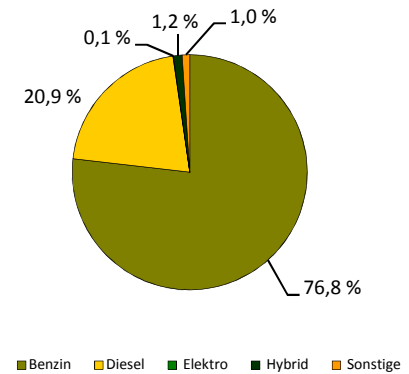

Betriebe je 1 000 Einwohner

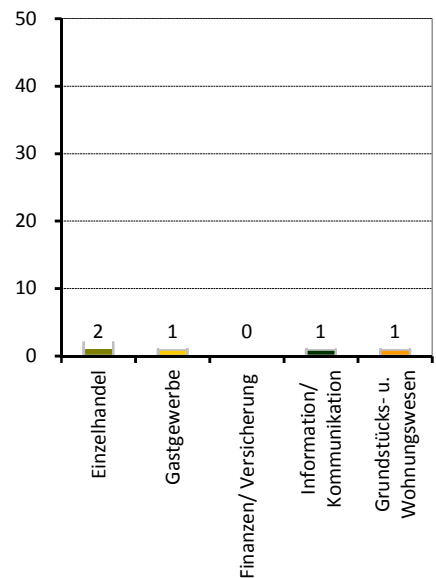

Stadtrat am 25.05.2014

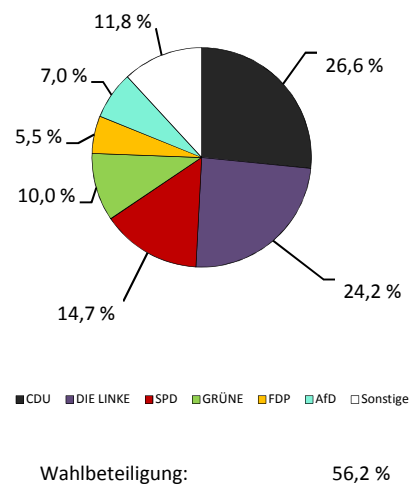

Stadtteil 84 - Kleinpestitz/Mockritz

Flächennutzung

■ Gesamtfläche	427
■ Wohnbebauung	95
■ Sport- und Freizeitanlagen	10
■ Grün- und Freiflächen	51
■ Parkanlagen, Zoo, Botanischer Garten	-
■ Wald/Gehölz	27
■ Verkehrsflächen	5

in ha
427
95
10
51
-
27
5



Quelle: Amt für Geodaten und Kataster 2016

Kennziffern

■ Einwohner mit Hauptwohnung	
■ Durchschnittsalter	
■ Ausländeranteil	
■ Jugendquotient	
■ Altenquotient	
■ durchschnittliche Haushaltsgröße	
■ Einpersonenhaushalte - Anteil an allen Haushalten	
■ Beschäftigte - Anteil an Erwerbsfähigen in Prozent ¹⁾	
■ Arbeitslose - Anteil an Erwerbsfähigen in Prozent	
■ Wohnungsleerstand in Prozent	

	1990	2000	2010	2017	2020	2025
Einwohner mit Hauptwohnung	7 856	7 665	7 284	7 348	7 400	7 300
Durchschnittsalter	.	41,5	46,6	48,6	48,6	48,3
Ausländeranteil	.	0,9	1,3	2,7	x	x
Jugendquotient	39	14	15	20	25	28
Altenquotient	13	17	34	49	58	59
durchschnittliche Haushaltsgröße	.	2,21	1,90	1,84	x	x
Einpersonenhaushalte - Anteil an allen Haushalten	.	34,7	41,4	44,7	x	x
Beschäftigte - Anteil an Erwerbsfähigen in Prozent ¹⁾	.	60,5	59,9	68,0	x	x
Arbeitslose - Anteil an Erwerbsfähigen in Prozent	.	9,2	7,0	3,0	x	x
Wohnungsleerstand in Prozent	.	13,5	7,5	6,9	x	x

Altersstruktur

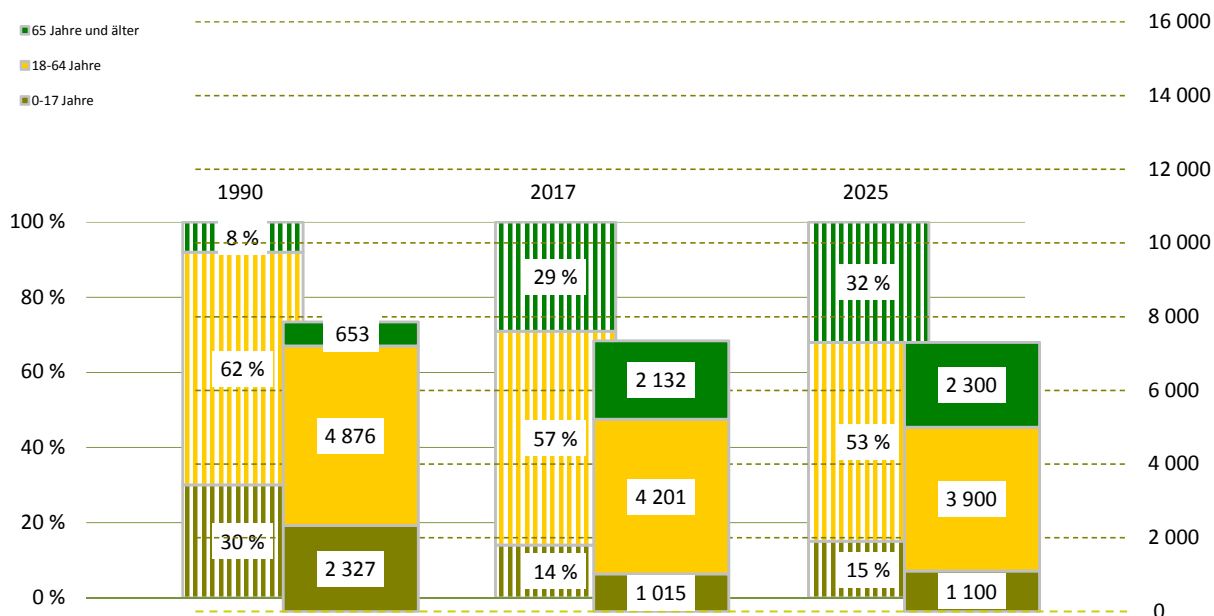

¹⁾ Daten von 2000 sind vom 30.06.

Bevölkerungsdichte

1 720 Einwohner/km²

Bevölkerungsbestand

Einwohner mit Hauptwohnung

7 348

mit einer Religionszugehörigkeit

1 163

evangelisch¹⁾

12,6 %

römisch-katholisch¹⁾

3,3 %

Ausländer - Anteil weiblich

197

51,8 %

im Alter von 0 bis 17 Jahre

9,6 %

im Alter von 18 bis 64 Jahre

81,2 %

im Alter von 65 Jahren und älter

9,1 %

Deutsche mit Migrationshintergrund¹⁾

229

3,1 %

weiblich

52,0 %

Erwachsene

6 333

ledig

26,8 %

verheiratet

55,9 %

geschieden

9,5 %

verwitwet

7,9 %

Bevölkerungsbewegung

bezogen auf 1 000 Einwohner mit Hauptwohnung zum 31.12.2016

Geburten

7

allgemeine Fruchtbarkeit zum Halbjahr 2017

49,1

Sterbefälle

7

Geburtenüberschuss / -defizit

0

Zuzüge von außerhalb

20

Umzüge aus anderen Stadtteilen

38

Fortzüge nach außerhalb

25

Umzüge in andere Stadtteile

37

Wanderungsgewinn/-verlust

- 4

Umzüge im Stadtteil

10

Bestandsänderung

zum Vorjahr

- 39

-0,5 %

zum 31.12.1990

- 508

-6,5 %

Haushalte

Haushalte

3 980

mit 1 Person²⁾

1 778

44,7 %

männlich

49,7 %

weiblich

50,3 %

mit Kindern unter 18 Jahren²⁾

649

16,3 %

Alleinerziehende³⁾

138

21,3 %

¹⁾ Anteil an den Einwohnern mit Hauptwohnung

²⁾ Anteil an allen Haushalten

³⁾ Anteil an Haushalten mit Kindern

Lebensbaum im Vergleich mit der Gesamtstadt

männlich 49,5 % Anteil 50,5 % weiblich

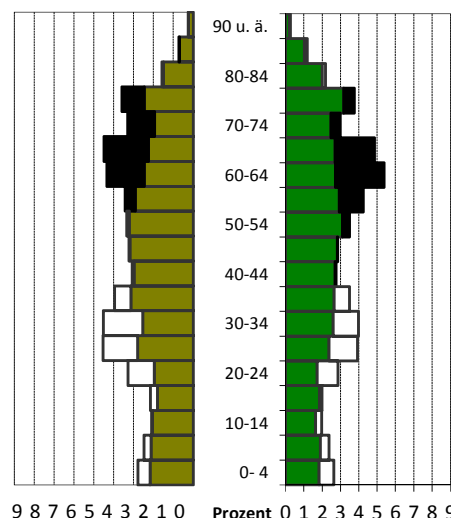
schwarz: im Stadtteil größerer Anteil
weiß: in Gesamtstadt größerer Anteil

Wohndauer

Einzug in die jetzige Wohnung

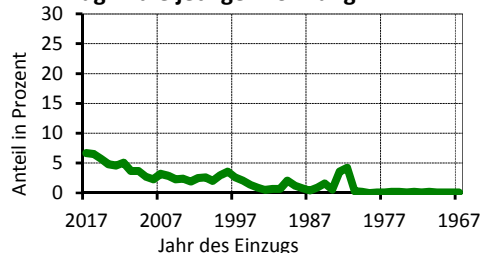

Mittelwert: 14,6 Jahre

Einzug 2015-2017: 18,9 %

Haushalte nach der Personenzahl

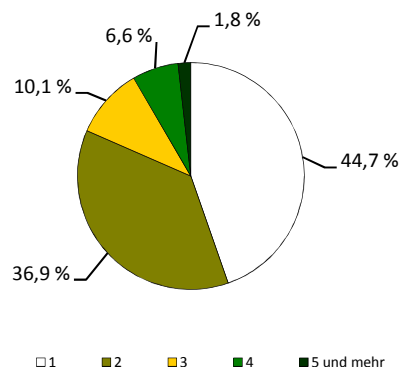

Sozialstruktur

Beschäftigte - Anteil weiblich	2 858	51,6 %
Arbeitslose - Anteil weiblich	126	39,7 %
erwerbsfähige Regelleistungsberechtigte ¹⁾	198	4,6 %
nicht erwerbsfähige Regelleistungsberechtigte ²⁾	47	4,9 %
Empfänger nach dem 3. Kapitel SGB XII	10	
Empfänger nach dem 4. Kapitel SGB XII	25	
Empfänger nach dem 7. Kapitel SGB XII	6	

Arbeitslosenanteil an den Erwerbsfähigen in Prozent

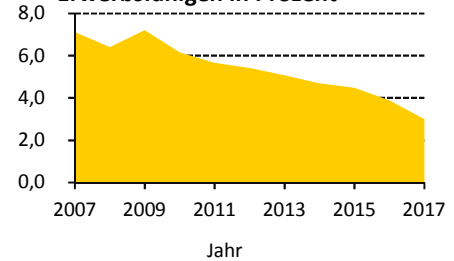

Ausgewählte Infrastruktureinrichtungen

Schulen (einschl. Außenstellen)

Grundschulen	4	42
Oberschulen	-	-
Gymnasien	-	-
Förderschulen	1	17
Berufsschulen/Berufsschulzentren	-	-

Anzahl	Klassen	Schüler		
		insgesamt	je Klasse	Mädchenanteil
4	42	1 024	24,4	49,1 %
-	-	-	x	x
-	-	-	x	x
1	17	72	4,2	47,2 %
-	-	-	x	x

Kindertagesstätten/Horteinrichtungen

Anzahl Einrichtungen	5	
betreute Kinder in Kindertagesstätten / Hortkinder	219 /	792

Kinder- und Jugendeinrichtungen	1	
Senioren- und Pflegeheime / Plätze	- /	-
Unterkünfte (Hotels, Pensionen, etc.)	7	
Kino und Theater / Kulturzentren	- /	-
Museen / Bibliotheken	- /	-
Kirchen	-	
Hallenbäder / Freibäder	- /	1
Sportanlagen / Sporthallen	1 /	3
Apotheken	1	
Ärzte / Zahnärzte	1 /	2

Schüler an Allgemeinbildenden Schulen je 100 Einwohner

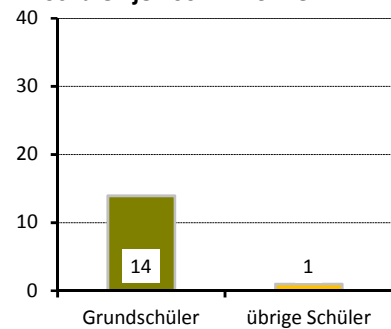

Wohnungen nach Baujahr des Gebäudes in Prozent

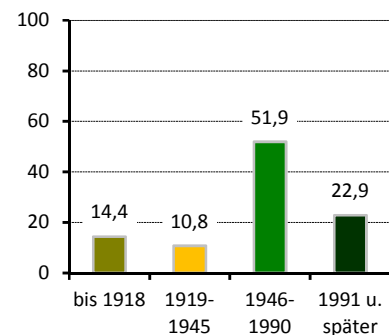

Gebäude und Wohnungen

Gebäude mit Wohnungen	1 050	
Eigenheime		66,4 %
große Wohngebäude		17,0 %
Wohnungen	4 080	
durchschnittliche Angebotsmiete	7,21 €/m²	
durchschnittliche Wohnfläche / Raumzahl	72,8 m² /	3,0

Bautätigkeit

	Genehmigungen	Fertigstellungen		
	2017	2015	2016	2017
Gebäude	7	11	9	9
Neubau von Eigenheimen	2	7	1	3
neugebaute Wohnungen	3	7	26	7
in Mehrfamilienhäusern	-	-	25	4
abgerissene Wohnungen		1	-	3
Wohnungen in umgebauten Gebäuden	5	3	8	9

¹⁾ nach dem SGB II - Anteil an Altersgruppe 15 bis 64 Jahre

²⁾ nach SGB II - Anteil darunter Regelleistungsberechtigte unter 15 Jahren an der Altersgruppe 0 bis 14 Jahre

Verkehr

zugelassene Kraftfahrzeuge	4 110	5 %
Anteil Krafträder		
Pkw insgesamt	3 687	
darunter nach Schadstoffgruppen		
rote Plakette	14	
gelbe Plakette	64	
grüne Plakette	3 563	
Privat-Pkw je 1 000 Haushalte	821	
Bevölkerungsanteil mit guter ÖPNV-Erreichbarkeit	93 %	

Betriebe

insgesamt	232	
in den Branchen		
Verarbeitendes Gewerbe	8	3,4 %
Baugewerbe	35	15,1 %
Einzelhandel	14	6,0 %
Kfz-Handel	-	x
Gastgewerbe	14	6,0 %
freiberufl., wissenschaftl., techn. Dienstleistungen	66	28,4 %
Information und Kommunikation	11	4,7 %
Finanz- und Versicherungsdienstleistungen	3	1,3 %
Grundstücks- und Wohnungswesen	7	3,0 %
davon mit		
0 - 9 Beschäftigten	213	
10 - 24 Beschäftigten	15	
25 - 49 Beschäftigten	1	
50 - 99 Beschäftigten	1	
100 und mehr Beschäftigten	2	

Wahlen

Wahl zum ...	Bundestag am 24.09.2017	Landtag am 31.08.2014
Wahlbeteiligung	82,5 %	61,7 %
Stimmenanteile		
CDU	25,6 %	38,4 %
DIE LINKE	15,6 %	19,2 %
SPD	10,2 %	12,9 %
GRÜNE	5,6 %	8,0 %
FDP	9,5 %	3,1 %
AfD	27,8 %	10,0 %
Sonstige	5,8 %	8,5 %

PKW nach Kraftstoff-/Energiequelle

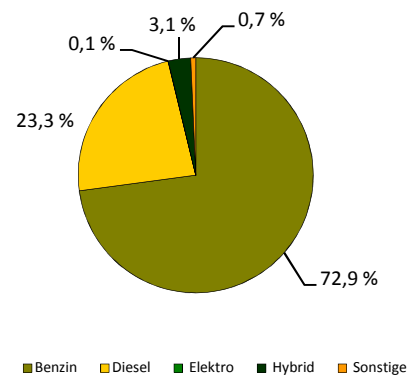

Betriebe je 1 000 Einwohner

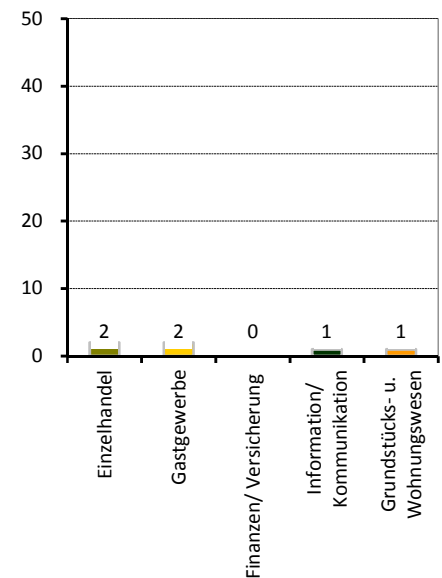

Stadtrat am 25.05.2014

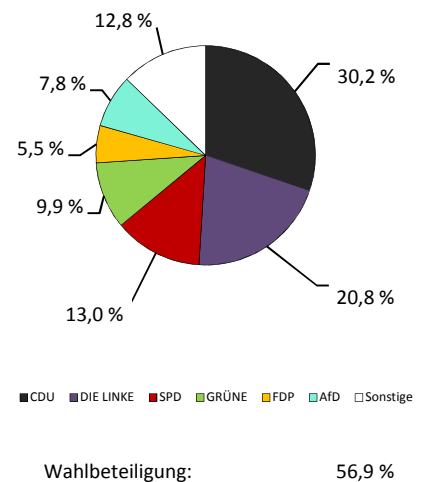

Stadtteil 85 - Coschütz/Gittersee

Flächennutzung

■ Gesamtfläche	416
■ Wohnbebauung	110
■ Sport- und Freizeitanlagen	5
■ Grün- und Freiflächen	79
■ Parkanlagen, Zoo, Botanischer Garten	-
■ Wald/Gehölz	92
■ Verkehrsflächen	3

in ha
416
110
5
79
-
92
3



Quelle: Amt für Geodaten und Kataster 2016

Kennziffern

■ Einwohner mit Hauptwohnung	
■ Durchschnittsalter	
■ Ausländeranteil	
■ Jugendquotient	
■ Altenquotient	
■ durchschnittliche Haushaltsgröße	
■ Einpersonenhaushalte - Anteil an allen Haushalten	
■ Beschäftigte - Anteil an Erwerbsfähigen in Prozent ¹⁾	
■ Arbeitslose - Anteil an Erwerbsfähigen in Prozent	
■ Wohnungsleerstand in Prozent	

	1990	2000	2010	2017	2020	2025
Einwohner mit Hauptwohnung	4 683	5 137	5 630	5 868	5 900	5 900
Durchschnittsalter	.	42,1	43,4	43,7	43,7	44,0
Ausländeranteil	.	1,4	1,9	5,3	x	x
Jugendquotient	25	17	20	22	28	28
Altenquotient	26	23	33	34	36	36
durchschnittliche Haushaltsgröße	.	2,07	1,96	1,93	x	x
Einpersonenhaushalte - Anteil an allen Haushalten	.	39,1	42,2	45,0	x	x
Beschäftigte - Anteil an Erwerbsfähigen in Prozent ¹⁾	.	58,7	60,9	68,4	x	x
Arbeitslose - Anteil an Erwerbsfähigen in Prozent	.	9,1	6,4	3,8	x	x
Wohnungsleerstand in Prozent	.	21,4	12,3	10,6	x	x

Altersstruktur

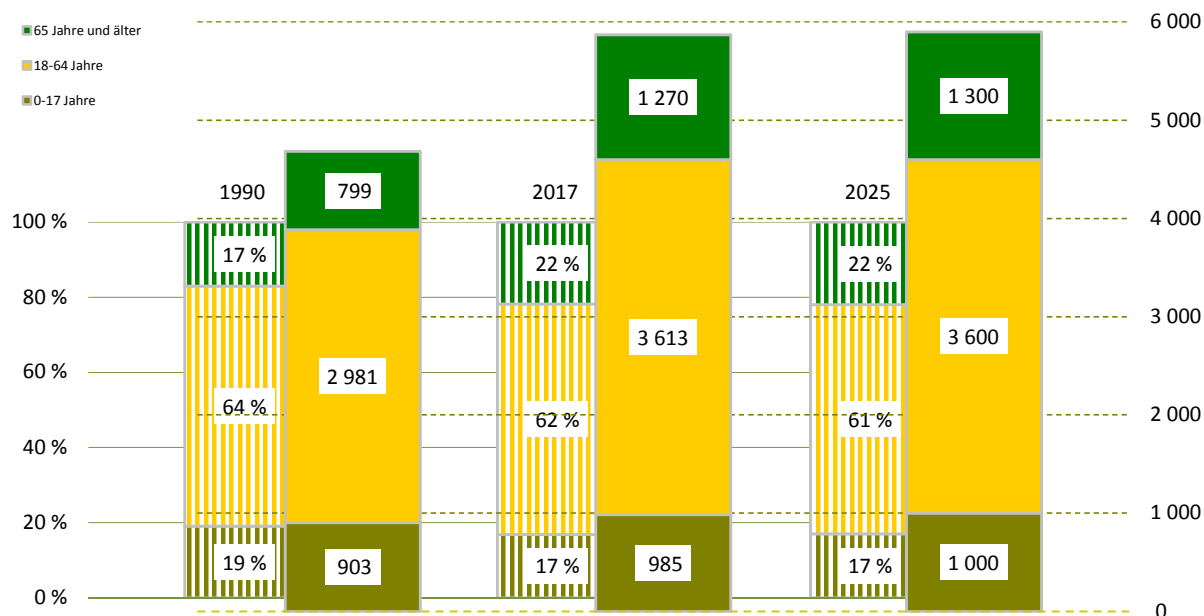

¹⁾ Daten von 2000 sind vom 30.06.

Bevölkerungsdichte

1 411 Einwohner/km²

Bevölkerungsbestand

Einwohner mit Hauptwohnung

5 868

mit einer Religionszugehörigkeit
evangelisch¹⁾

1 148

14,8 %

römisch-katholisch¹⁾

4,8 %

Ausländer - Anteil weiblich

312

28,5 %

im Alter von 0 bis 17 Jahre

6,7 %

im Alter von 18 bis 64 Jahre

91,3 %

im Alter von 65 Jahren und älter

1,9 %

Deutsche mit Migrationshintergrund¹⁾

171

2,9 %

weiblich

59,6 %

Erwachsene

4 883

ledig

34,8 %

verheiratet

50,1 %

geschieden

8,3 %

verwitwet

6,8 %

Bevölkerungsbewegung

bezogen auf 1 000 Einwohner mit Hauptwohnung zum 31.12.2016

Geburten

10

allgemeine Fruchtbarkeit zum Halbjahr 2017

63,1

Sterbefälle

6

Geburtenüberschuss / -defizit

4

Zuzüge von außerhalb

47

Umzüge aus anderen Stadtteilen

64

Fortzüge nach außerhalb

43

Umzüge in andere Stadtteile

77

Wanderungsgewinn/-verlust

- 9

Umzüge im Stadtteil

10

Bestandsänderung

zum Vorjahr

- 27

-0,5 %

zum 31.12.1990

1 185

25,3 %

Haushalte

Haushalte

2 969

mit 1 Person²⁾

1 336

45,0 %

männlich

53,2 %

weiblich

46,8 %

mit Kindern unter 18 Jahren²⁾

634

21,4 %

Alleinerziehende³⁾

104

16,4 %

¹⁾ Anteil an den Einwohnern mit Hauptwohnung

²⁾ Anteil an allen Haushalten

³⁾ Anteil an Haushalten mit Kindern

Lebensbaum im Vergleich mit der Gesamtstadt

männlich 51,9 % Anteil 48,1 % weiblich

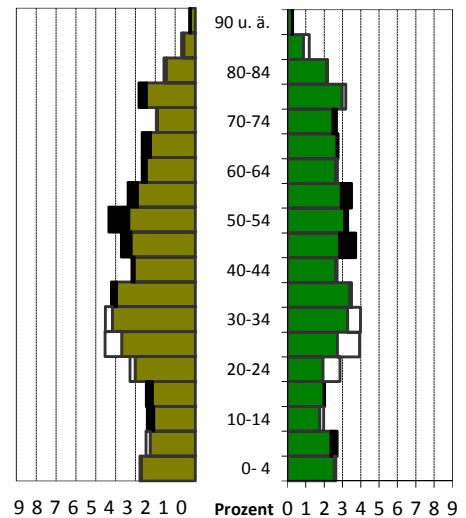

schwarz: im Stadtteil größerer Anteil
weiß: in Gesamtstadt größerer Anteil

Wohndauer

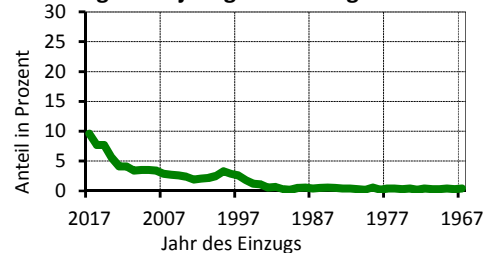
Einzug in die jetzige Wohnung

Mittelwert: 13,7 Jahre
Einzug 2015-2017 25,1 %

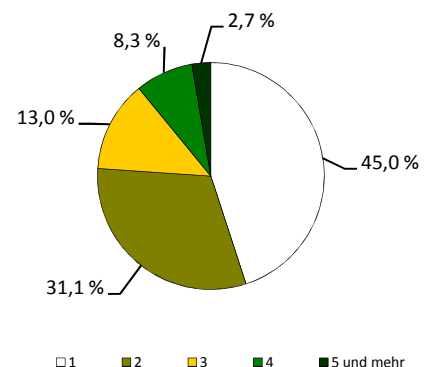
Haushalte nach der Personenzahl



Sozialstruktur

Beschäftigte - Anteil weiblich	2 470	47,0 %
Arbeitslose - Anteil weiblich	139	37,4 %
erwerbsfähige Regelleistungsberechtigte ¹⁾	206	5,5 %
nicht erwerbsfähige Regelleistungsberechtigte ²⁾	50	5,8 %
Empfänger nach dem 3. Kapitel SGB XII	9	
Empfänger nach dem 4. Kapitel SGB XII	8	
Empfänger nach dem 7. Kapitel SGB XII	-	

Arbeitslosenanteil an den Erwerbsfähigen in Prozent

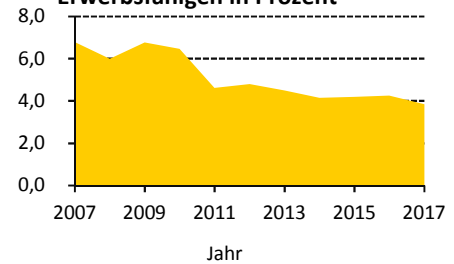

Ausgewählte Infrastruktureinrichtungen

Schulen (einschl. Außenstellen)

Grundschulen
Oberschulen
Gymnasien
Förderschulen
Berufsschulen/Berufsschulzentren

Anzahl	Klassen	Schüler		
		insgesamt	je Klasse	Mädchenanteil
1	8	211	26,4	53,1 %
-	-	-	x	x
-	-	-	x	x
-	-	-	x	x
-	-	-	x	x

Kindertagesstätten/Horteinrichtungen

Anzahl Einrichtungen	4	
betreute Kinder in Kindertagesstätten / Hortkinder	268 /	205

Kinder- und Jugendeinrichtungen	3	
Senioren- und Pflegeheime / Plätze	- /	-
Unterkünfte (Hotels, Pensionen, etc.)	8	
Kino und Theater / Kulturzentren	- /	-
Museen / Bibliotheken	1 /	-
Kirchen	1	
Hallenbäder / Freibäder	- /	-
Sportanlagen / Sporthallen	2 /	2
Apotheken	1	
Ärzte / Zahnärzte	2 /	4

Schüler an Allgemeinbildenden Schulen je 100 Einwohner

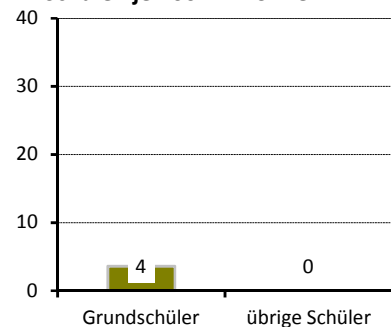

Gebäude und Wohnungen

Gebäude mit Wohnungen	1 191	
Eigenheime		69,5 %
große Wohngebäude		7,5 %
Wohnungen	3 093	
durchschnittliche Angebotsmiete	7,00 €/m²	
durchschnittliche Wohnfläche / Raumanzahl	72,1 m² /	3,0

Wohnungen nach Baujahr des Gebäudes in Prozent

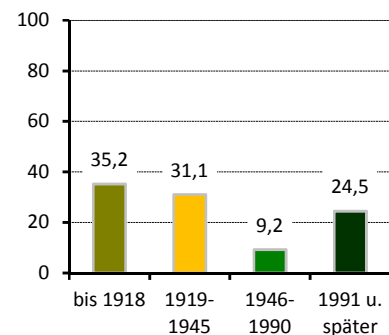

Bautätigkeit

	Genehmigungen	Fertigstellungen		
	2017	2015	2016	2017
Gebäude	26	21	14	15
Neubau von Eigenheimen	3	2	1	1
neugebaute Wohnungen	3	5	1	1
in Mehrfamilienhäusern	-	3	-	-
abgerissene Wohnungen	-	-	-	2
Wohnungen in umgebauten Gebäuden	100	55	34	16

¹⁾ nach dem SGB II - Anteil an Altersgruppe 15 bis 64 Jahre

²⁾ nach SGB II - Anteil darunter Regelleistungsberechtigte unter 15 Jahren an der Altersgruppe 0 bis 14 Jahre

Verkehr

zugelassene Kraftfahrzeuge	3 918	6 %
Anteil Krafträder		
Pkw insgesamt	3 231	
darunter nach Schadstoffgruppen		
rote Plakette	11	
gelbe Plakette	72	
grüne Plakette	3 098	
Privat-Pkw je 1 000 Haushalte	835	
Bevölkerungsanteil mit guter ÖPNV-Erreichbarkeit	82 %	

Betriebe

insgesamt	343	
in den Branchen		
Verarbeitendes Gewerbe	53	15,5 %
Baugewerbe	47	13,7 %
Einzelhandel	30	8,7 %
Kfz-Handel	8	2,3 %
Gastgewerbe	12	3,5 %
freiberufl., wissenschaftl., techn. Dienstleistungen	59	17,2 %
Information und Kommunikation	15	4,4 %
Finanz- und Versicherungsdienstleistungen	5	1,5 %
Grundstücks- und Wohnungswesen	12	3,5 %
davon mit		
0 - 9 Beschäftigten	285	
10 - 24 Beschäftigten	22	
25 - 49 Beschäftigten	16	
50 - 99 Beschäftigten	12	
100 und mehr Beschäftigten	8	

Wahlen

Wahl zum ...	Bundestag am 24.09.2017	Landtag am 31.08.2014
Wahlbeteiligung	81,3 %	61,3 %
Stimmenanteile		
CDU	25,7 %	38,4 %
DIE LINKE	13,7 %	17,2 %
SPD	9,6 %	13,1 %
GRÜNE	7,0 %	8,8 %
FDP	11,2 %	4,9 %
AfD	26,2 %	8,1 %
Sonstige	6,6 %	9,5 %

PKW nach Kraftstoff-/Energiequelle

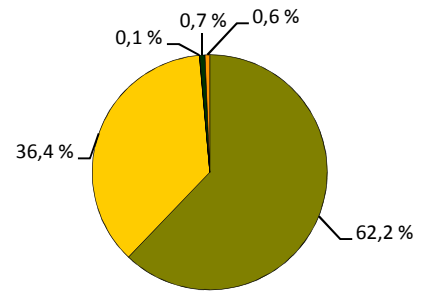

Betriebe je 1 000 Einwohner

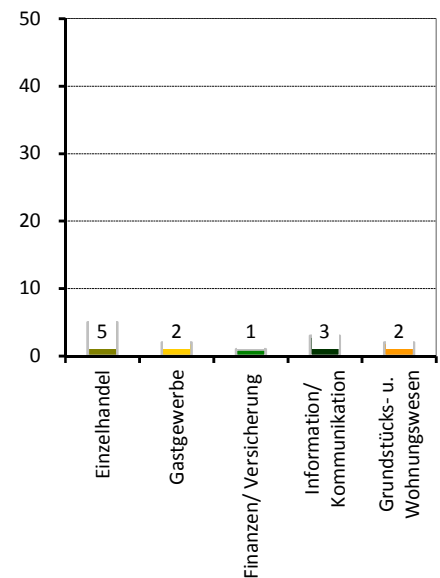

Stadtrat am 25.05.2014

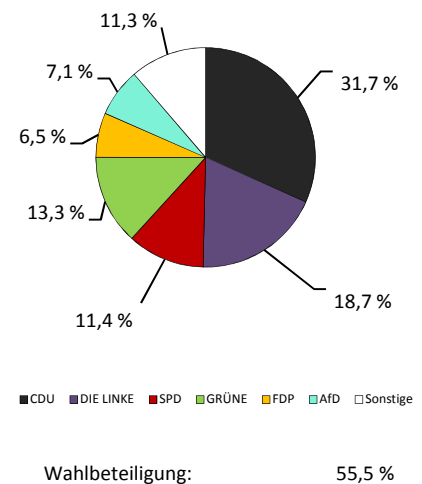

Stadtteil 86 - Plauen

Flächennutzung

■ Gesamtfläche	176
■ Wohnbebauung	113
■ Sport- und Freizeitanlagen	4
■ Grün- und Freiflächen	13
■ Parkanlagen, Zoo, Botanischer Garten	2
■ Wald/Gehölz	9
■ Verkehrsflächen	2

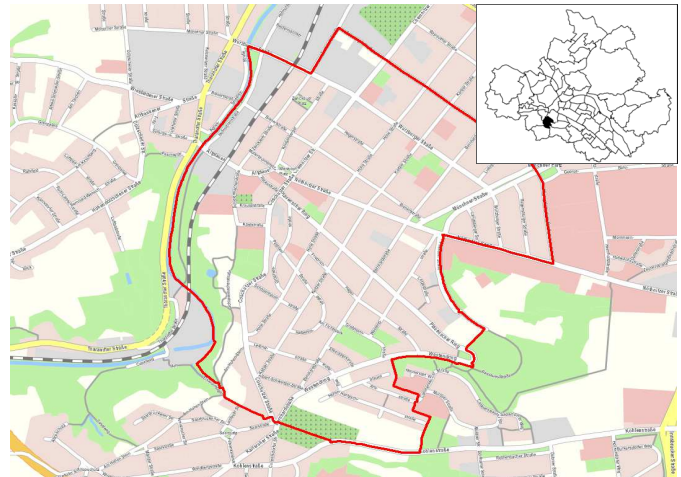

Quelle: Amt für Geodaten und Kataster 2016

Kennziffern

■ Einwohner mit Hauptwohnung	
■ Durchschnittsalter	
■ Ausländeranteil	
■ Jugendquotient	
■ Altenquotient	
■ durchschnittliche Haushaltsgröße	
■ Einpersonenhaushalte - Anteil an allen Haushalten	
■ Beschäftigte - Anteil an Erwerbsfähigen in Prozent ¹⁾	
■ Arbeitslose - Anteil an Erwerbsfähigen in Prozent	
■ Wohnungsleerstand in Prozent	

	1990	2000	2010	2017	2020	2025
Einwohner mit Hauptwohnung	9 775	9 050	11 176	11 906	11 900	11 900
Durchschnittsalter	.	41,1	40,3	39,9	40,3	40,9
Ausländeranteil	.	3,0	3,8	6,6	x	x
Jugendquotient	30	20	22	25	31	31
Altenquotient	23	25	28	26	28	28
durchschnittliche Haushaltsgröße	.	2,03	1,88	1,87	x	x
Einpersonenhaushalte - Anteil an allen Haushalten	.	40,6	47,8	49,8	x	x
Beschäftigte - Anteil an Erwerbsfähigen in Prozent ¹⁾	.	55,1	56,9	64,7	x	x
Arbeitslose - Anteil an Erwerbsfähigen in Prozent	.	8,3	3,9	2,8	x	x
Wohnungsleerstand in Prozent	.	21,0	7,9	5,3	x	x

Altersstruktur

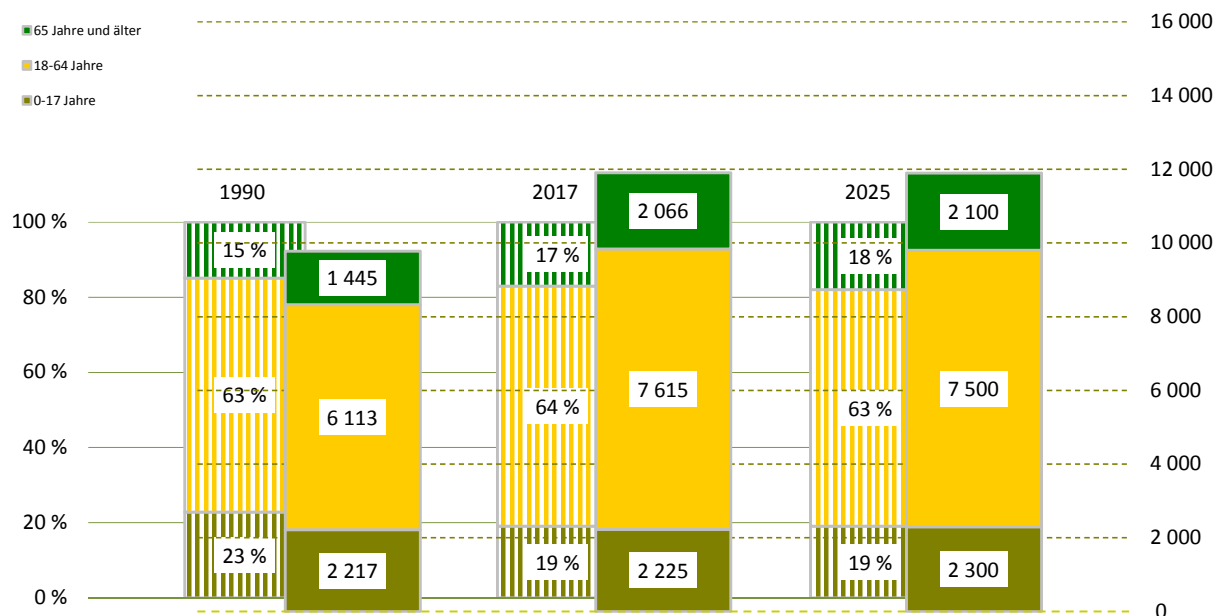

¹⁾ Daten von 2000 sind vom 30.06.

Bevölkerungsdichte6 777 Einwohner/km²**Bevölkerungsbestand**

Einwohner mit Hauptwohnung

11 906

mit einer Religionszugehörigkeit
evangelisch¹⁾

3 044

19,2 %

römisch-katholisch¹⁾

6,4 %

Ausländer - Anteil weiblich
im Alter von 0 bis 17 Jahre

780

45,4 %

im Alter von 18 bis 64 Jahre

11,9 %

im Alter von 65 Jahren und älter

86,7 %

im Alter von 65 Jahren und älter

1,4 %

Deutsche mit Migrationshintergrund¹⁾
weiblich

463

3,9 %

48,6 %

Erwachsene

9 681

ledig

42,5 %

verheiratet

44,0 %

geschieden

7,3 %

verwitwet

6,1 %

Bevölkerungsbewegung

bezogen auf 1 000 Einwohner mit Hauptwohnung zum 31.12.2016

Geburten

13

allgemeine Fruchtbarkeit zum Halbjahr 2017

63,5

Sterbefälle

9

Geburtenüberschuss / -defizit

4

Zuzüge von außerhalb

51

Umzüge aus anderen Stadtteilen

61

Fortzüge nach außerhalb

51

Umzüge in andere Stadtteile

58

Wanderungsgewinn/-verlust

3

Umzüge im Stadtteil

20

Bestandsänderung

zum Vorjahr

90

0,8 %

zum 31.12.1990

2 131

21,8 %

Haushalte

Haushalte

6 326

mit 1 Person²⁾

3 151

49,8 %

männlich

55,0 %

weiblich

45,0 %

mit Kindern unter 18 Jahren²⁾

1 382

21,8 %

Alleinerziehende³⁾

229

16,6 %

¹⁾ Anteil an den Einwohnern mit Hauptwohnung²⁾ Anteil an allen Haushalten³⁾ Anteil an Haushalten mit Kindern**Lebensbaum im Vergleich mit der Gesamtstadt**

männlich 50,6 % Anteil 49,4 % weiblich

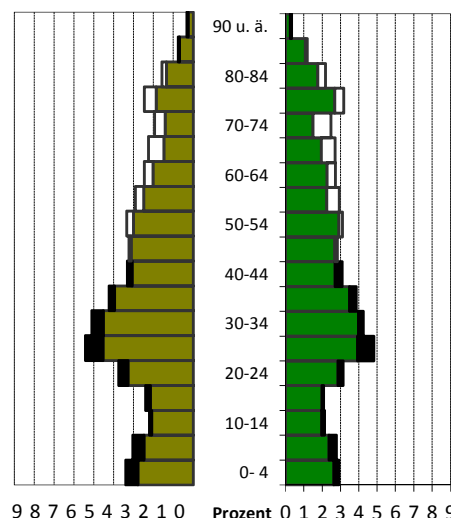
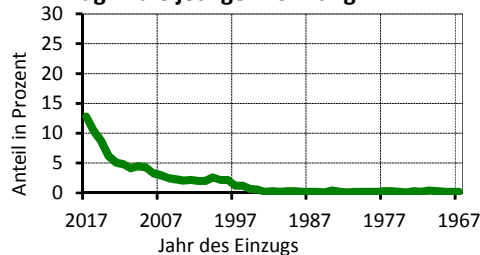
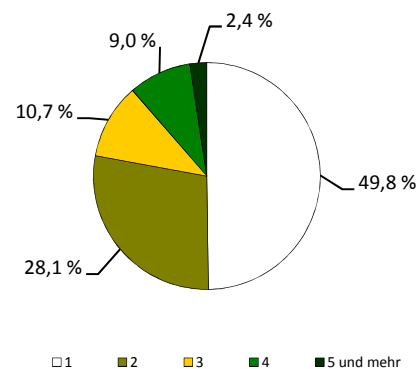
schwarz: im Stadtteil größerer Anteil
weiß: in Gesamtstadt größerer Anteil**Wohndauer****Einzug in die jetzige Wohnung**Mittelwert: 10,6 Jahre
Einzug 2015-2017 31,8 %**Haushalte nach der Personenzahl**

Sozialstruktur

Beschäftigte - Anteil weiblich	4 924	49,2 %
Arbeitslose - Anteil weiblich	214	43,0 %
erwerbsfähige Regelleistungsberechtigte ¹⁾	327	4,2 %
nicht erwerbsfähige Regelleistungsberechtigte ²⁾	71	3,6 %
Empfänger nach dem 3. Kapitel SGB XII	12	
Empfänger nach dem 4. Kapitel SGB XII	33	
Empfänger nach dem 7. Kapitel SGB XII	25	

Arbeitslosenanteil an den
Erwerbsfähigen in Prozent

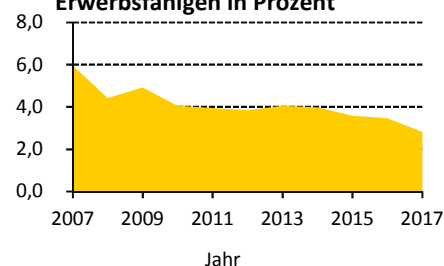

Ausgewählte Infrastruktureinrichtungen

Schulen (einschl. Außenstellen)

Grundschulen	-	-
Oberschulen	1	15
Gymnasien	1	25
Förderschulen	-	-
Berufsschulen/Berufsschulzentren	1	46

Anzahl	Klassen	Schüler		
		insgesamt	je Klasse	Mädchenanteil
-	-	-	x	x
1	15	391	26,1	46,0 %
1	25	789	23,9	50,4 %
-	-	-	x	x
1	46	942	20,5	51,8 %

Kindertagesstätten/Horteinrichtungen

Anzahl Einrichtungen	6	
betreute Kinder in Kindertagesstätten / Hortkinder	563 /	-

Kinder- und Jugendeinrichtungen	6	
Senioren- und Pflegeheime / Plätze	3 /	186
Unterkünfte (Hotels, Pensionen, etc.)	7	
Kino und Theater / Kulturzentren	- /	-
Museen / Bibliotheken	1 /	1
Kirchen	1	
Hallenbäder / Freibäder	- /	-
Sportanlagen / Sporthallen	4 /	5
Apotheken	2	
Ärzte / Zahnärzte	16 /	7

Schüler an Allgemeinbildenden
Schulen je 100 Einwohner

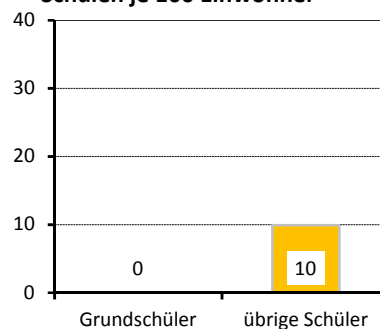

Gebäude und Wohnungen

Gebäude mit Wohnungen	1 038	
Eigenheime		30,2 %
große Wohngebäude		37,6 %
Wohnungen	5 909	
durchschnittliche Angebotsmiete	7,70 €/m²	
durchschnittliche Wohnfläche / Raumanzahl	74,9 m² /	3,0

Wohnungen nach Baujahr des
Gebäudes in Prozent

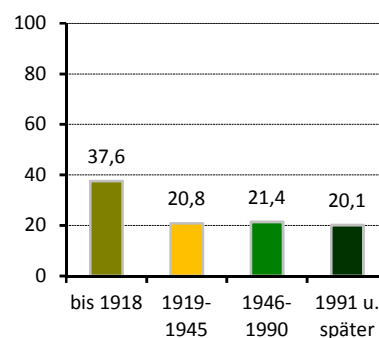

Bautätigkeit

	Genehmigungen	Fertigstellungen		
	2017	2015	2016	2017
Gebäude	21	13	20	15
Neubau von Eigenheimen	1	2	3	3
neugebaute Wohnungen	27	9	45	16
in Mehrfamilienhäusern	26	7	40	13
abgerissene Wohnungen		4	4	8
Wohnungen in umgebauten Gebäuden	159	93	58	61

¹⁾ nach dem SGB II - Anteil an Altersgruppe 15 bis 64 Jahre

²⁾ nach SGB II - Anteil darunter Regelleistungsberechtigte unter 15 Jahren an der Altersgruppe 0 bis 14 Jahre

Verkehr

zugelassene Kraftfahrzeuge	4 975	6 %
Anteil Krafträder		
Pkw insgesamt	4 440	
darunter nach Schadstoffgruppen		
rote Plakette	20	
gelbe Plakette	99	
grüne Plakette	4 229	
Privat-Pkw je 1 000 Haushalte	631	
Bevölkerungsanteil mit guter ÖPNV-Erreichbarkeit	99 %	

Betriebe

insgesamt	534	
in den Branchen		
Verarbeitendes Gewerbe	20	3,7 %
Baugewerbe	40	7,5 %
Einzelhandel	50	9,4 %
Kfz-Handel	5	0,9 %
Gastgewerbe	21	3,9 %
freiberufl., wissenschaftl., techn. Dienstleistungen	143	26,8 %
Information und Kommunikation	49	9,2 %
Finanz- und Versicherungsdienstleistungen	14	2,6 %
Grundstücks- und Wohnungswesen	12	2,2 %
davon mit		
0 - 9 Beschäftigten	488	
10 - 24 Beschäftigten	30	
25 - 49 Beschäftigten	6	
50 - 99 Beschäftigten	5	
100 und mehr Beschäftigten	5	

Wahlen

Wahl zum ...	Bundestag am 24.09.2017	Landtag am 31.08.2014
Wahlbeteiligung	85,6 %	67,6 %
Stimmenanteile		
CDU	23,8 %	31,5 %
DIE LINKE	16,8 %	15,4 %
SPD	12,5 %	18,1 %
GRÜNE	13,1 %	15,7 %
FDP	11,2 %	4,2 %
AfD	15,4 %	6,8 %
Sonstige	7,2 %	8,3 %

PKW nach Kraftstoff-/Energiequelle

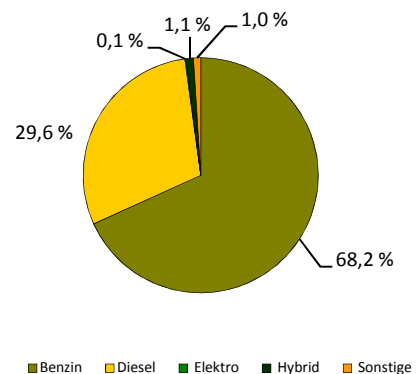

Betriebe je 1 000 Einwohner

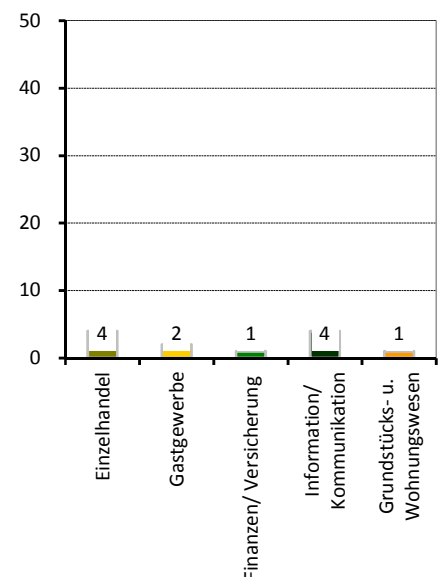

Stadtrat am 25.05.2014

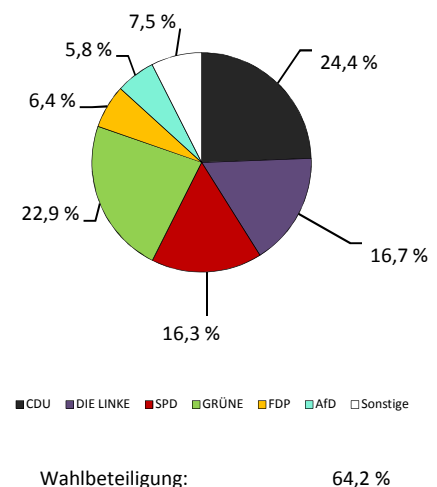

Stadtteil 90 - Cossebaude/Mobschatz/Oberwartha

Flächennutzung

	in ha
■ Gesamtfläche	1 869
■ Wohnbebauung	202
■ Sport- und Freizeitanlagen	10
■ Grün- und Freiflächen	153
■ Parkanlagen, Zoo, Botanischer Garten	-
■ Wald/Gehölz	243
■ Verkehrsflächen	12

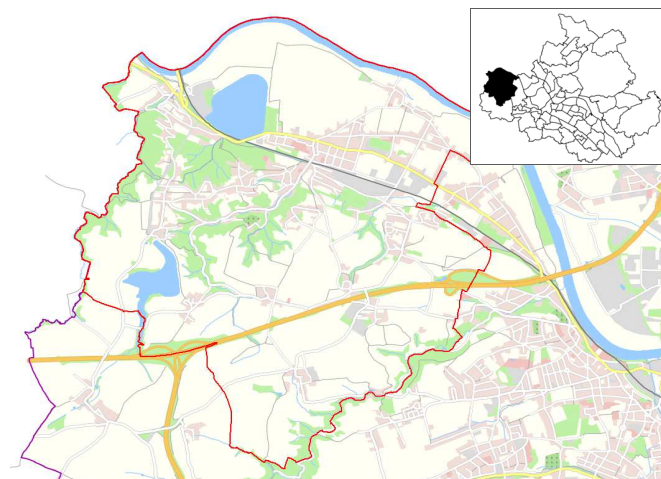

Quelle: Amt für Geodaten und Kataster 2016

Kennziffern

	1990	2000	2010	2017	2020	2025
■ Einwohner mit Hauptwohnung	5 515	7 095	7 258	7 658	7 900	7 900
■ Durchschnittsalter	.	41,4	44,8	45,2	44,9	45,3
■ Ausländeranteil	.	0,8	0,8	1,7	x	x
■ Jugendquotient	28	20	21	25	33	33
■ Altenquotient	29	23	35	37	39	42
■ durchschnittliche Haushaltsgröße	.	2,31	2,11	2,10	x	x
■ Einpersonenhaushalte - Anteil an allen Haushalten	.	30,5	33,6	36,2	x	x
■ Beschäftigte - Anteil an Erwerbsfähigen in Prozent ¹⁾	.	56,6	63,0	63,5	x	x
■ Arbeitslose - Anteil an Erwerbsfähigen in Prozent	.	10,3	5,4	3,4	x	x
■ Wohnungsleerstand in Prozent	.	17,2	12,0	10,7	x	x

Altersstruktur

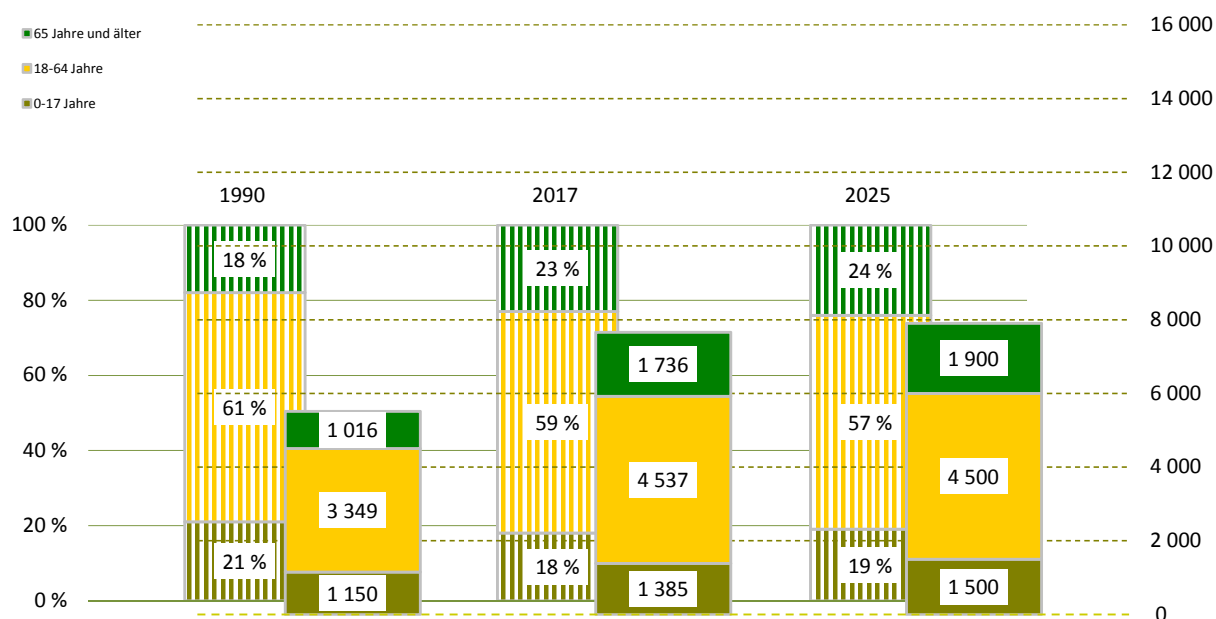

¹⁾ Daten von 2000 sind vom 30.06.

Bevölkerungsdichte

410 Einwohner/km²

Bevölkerungsbestand

Einwohner mit Hauptwohnung

7 658

mit einer Religionszugehörigkeit
evangelisch¹⁾

1 514

16,9 %

römisch-katholisch¹⁾

2,9 %

Ausländer - Anteil weiblich

131

42,0 %

im Alter von 0 bis 17 Jahre

16,0 %

im Alter von 18 bis 64 Jahre

81,7 %

im Alter von 65 Jahren und älter

2,3 %

Deutsche mit Migrationshintergrund¹⁾

153

2,0 %

weiblich

48,4 %

Erwachsene

6 273

ledig

27,3 %

verheiratet

56,5 %

geschieden

8,6 %

verwitwet

7,6 %

Bevölkerungsbewegung

bezogen auf 1 000 Einwohner mit Hauptwohnung zum 31.12.2016

Geburten

10

allgemeine Fruchtbarkeit zum Halbjahr 2017

67,6

Sterbefälle

9

Geburtenüberschuss / -defizit

1

Zuzüge von außerhalb

23

Umzüge aus anderen Stadtteilen

37

Fortzüge nach außerhalb

28

Umzüge in andere Stadtteile

25

Wanderungsgewinn/-verlust

7

Umzüge im Stadtteil

25

Bestandsänderung

zum Vorjahr

64

0,8 %

zum 31.12.1990

2 143

38,9 %

Haushalte

Haushalte

3 604

mit 1 Person²⁾

1 303

36,2 %

männlich

50,7 %

weiblich

49,3 %

mit Kindern unter 18 Jahren²⁾

870

24,1 %

Alleinerziehende³⁾

153

17,6 %

¹⁾ Anteil an den Einwohnern mit Hauptwohnung

²⁾ Anteil an allen Haushalten

³⁾ Anteil an Haushalten mit Kindern

Lebensbaum im Vergleich mit der Gesamtstadt

männlich 49,5 % Anteil 50,5 % weiblich

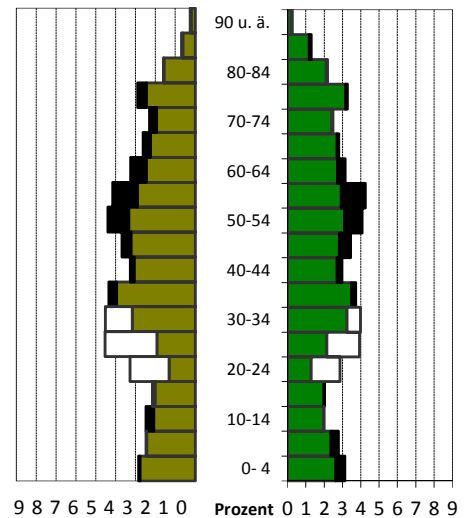

schwarz: im Stadtteil größerer Anteil
weiß: in Gesamtstadt größerer Anteil

Wohndauer

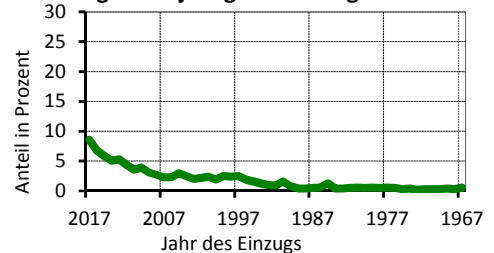
Einzug in die jetzige Wohnung

Mittelwert: 15,1 Jahre
Einzug 2015-2017 21,4 %

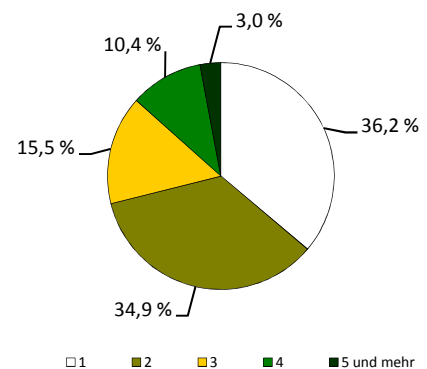
Haushalte nach der Personenzahl



Sozialstruktur

Beschäftigte - Anteil weiblich	2 879	50,3 %
Arbeitslose - Anteil weiblich	154	46,8 %
erwerbsfähige Regelleistungsberechtigte ¹⁾	188	4,0 %
nicht erwerbsfähige Regelleistungsberechtigte ²⁾	53	4,3 %
Empfänger nach dem 3. Kapitel SGB XII	.	
Empfänger nach dem 4. Kapitel SGB XII	19	
Empfänger nach dem 7. Kapitel SGB XII	6	

Arbeitslosenanteil an den Erwerbsfähigen in Prozent

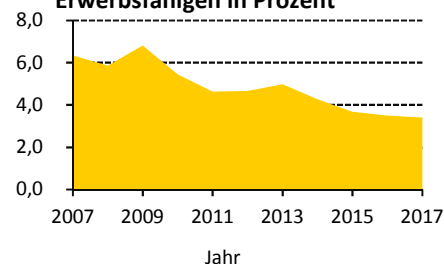

Ausgewählte Infrastruktureinrichtungen

Schulen (einschl. Außenstellen)

Grundschulen	1	8
Oberschulen	1	16
Gymnasien	-	-
Förderschulen	-	-
Berufsschulen/Berufsschulzentren	-	-

Anzahl	Klassen	Schüler		
		insgesamt	je Klasse	Mädchenanteil
1	8	200	25,0	54,0 %
1	16	364	22,8	40,4 %
-	-	-	x	x
-	-	-	x	x
-	-	-	x	x

Kindertagesstätten/Horteinrichtungen

Anzahl Einrichtungen	5	
betreute Kinder in Kindertagesstätten / Hortkinder	336 /	197

Kinder- und Jugendeinrichtungen	2	
Senioren- und Pflegeheime / Plätze	2 /	75
Unterkünfte (Hotels, Pensionen, etc.)	8	
Kino und Theater / Kulturzentren	1 /	-
Museen / Bibliotheken	- /	1
Kirchen	2	
Hallenbäder / Freibäder	- /	1
Sportanlagen / Sporthallen	7 /	2
Apotheken	2	
Ärzte / Zahnärzte	6 /	4

Schüler an Allgemeinbildenden Schulen je 100 Einwohner

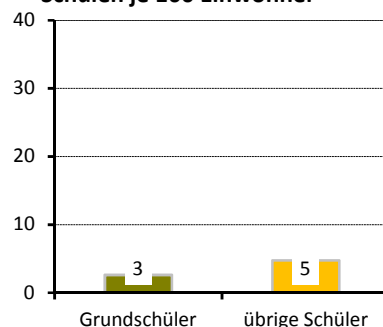

Gebäude und Wohnungen

Gebäude mit Wohnungen	1 790	
Eigenheime		76,7 %
große Wohngebäude		4,6 %
Wohnungen	3 850	
durchschnittliche Angebotsmiete	7,10 €/m²	
durchschnittliche Wohnfläche / Raumanzahl	83,7 m² /	3,3

Wohnungen nach Baujahr des Gebäudes in Prozent

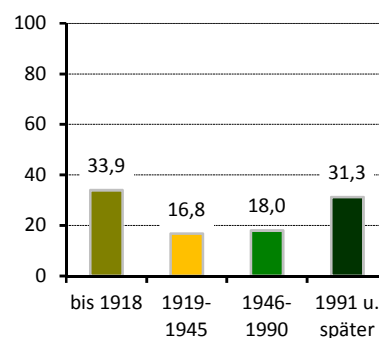

Bautätigkeit

	Genehmigungen	Fertigstellungen		
	2017	2015	2016	2017
Gebäude	30	23	34	43
Neubau von Eigenheimen	17	11	18	34
neugebaute Wohnungen	26	12	19	35
in Mehrfamilienhäusern	7	-	-	-
abgerissene Wohnungen		8	1	-
Wohnungen in umgebauten Gebäuden	43	17	20	17

¹⁾ nach dem SGB II - Anteil an Altersgruppe 15 bis 64 Jahre

²⁾ nach SGB II - Anteil darunter Regelleistungsberechtigte unter 15 Jahren an der Altersgruppe 0 bis 14 Jahre

Verkehr

zugelassene Kraftfahrzeuge	5 313	8 %
Anteil Krafträder		
Pkw insgesamt	4 328	
darunter nach Schadstoffgruppen		
rote Plakette	24	
gelbe Plakette	114	
grüne Plakette	4 120	
Privat-Pkw je 1 000 Haushalte	1 071	
Bevölkerungsanteil mit guter ÖPNV-Erreichbarkeit	94 %	

PKW nach Kraftstoff-/Energiequelle

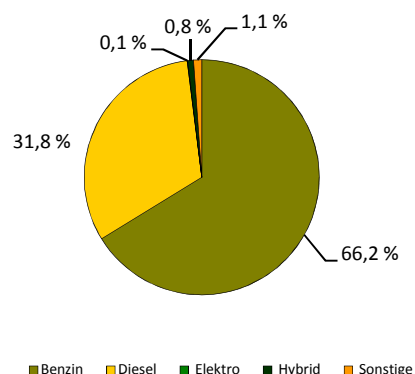

Betriebe

insgesamt	394	
in den Branchen		
Verarbeitendes Gewerbe	24	6,1 %
Baugewerbe	85	21,6 %
Einzelhandel	26	6,6 %
Kfz-Handel	11	2,8 %
Gastgewerbe	23	5,8 %
freiberufl., wissenschaftl., techn. Dienstleistungen	54	13,7 %
Information und Kommunikation	10	2,5 %
Finanz- und Versicherungsdienstleistungen	7	1,8 %
Grundstücks- und Wohnungswesen	19	4,8 %
davon mit		
0 - 9 Beschäftigten	353	
10 - 24 Beschäftigten	26	
25 - 49 Beschäftigten	7	
50 - 99 Beschäftigten	3	
100 und mehr Beschäftigten	5	

Betriebe je 1 000 Einwohner

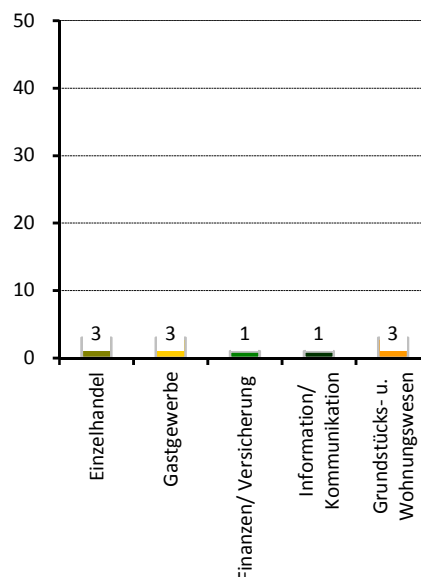

Wahlen

Wahl zum ...	Bundestag am 24.09.2017	Landtag am 31.08.2014
Wahlbeteiligung	81,9 %	60,1 %
Stimmenanteile		
CDU	26,3 %	42,5 %
DIE LINKE	12,2 %	13,9 %
SPD	8,5 %	12,4 %
GRÜNE	5,2 %	7,2 %
FDP	10,4 %	3,9 %
AfD	31,6 %	10,8 %
Sonstige	6,0 %	9,2 %

Stadtrat am 25.05.2014

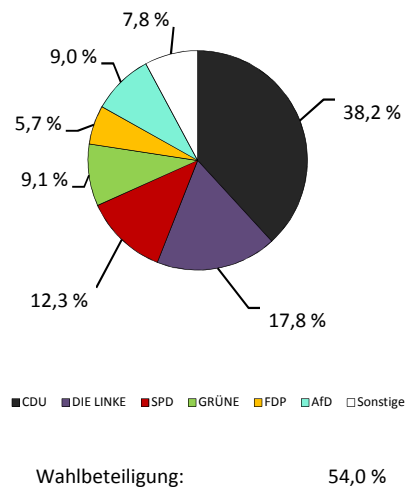

Stadtteil 91 - Cotta

Flächennutzung

■ Gesamtfläche	197
■ Wohnbebauung	89
■ Sport- und Freizeitanlagen	7
■ Grün- und Freiflächen	55
■ Parkanlagen, Zoo, Botanischer Garten	-
■ Wald/Gehölz	3
■ Verkehrsflächen	4

in ha
197
89
7
55
-
3
4

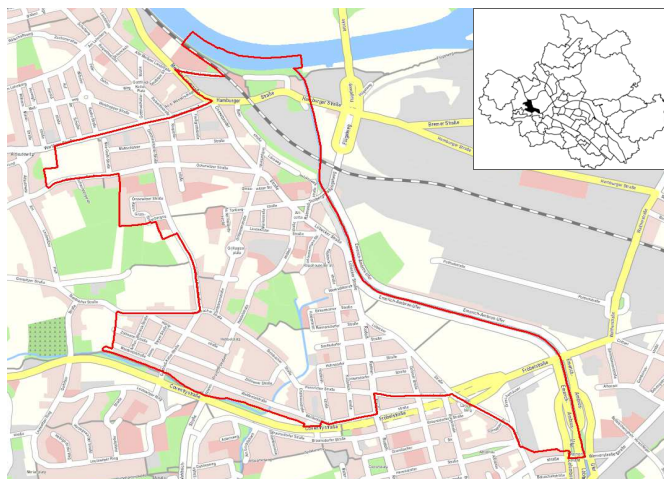

Quelle: Amt für Geodaten und Kataster 2016

Kennziffern

■ Einwohner mit Hauptwohnung	
■ Durchschnittsalter	
■ Ausländeranteil	
■ Jugendquotient	
■ Altenquotient	
■ durchschnittliche Haushaltsgröße	
■ Einpersonenhaushalte - Anteil an allen Haushalten	
■ Beschäftigte - Anteil an Erwerbsfähigen in Prozent ¹⁾	
■ Arbeitslose - Anteil an Erwerbsfähigen in Prozent	
■ Wohnungsleerstand in Prozent	

	1990	2000	2010	2017	2020	2025
Einwohner mit Hauptwohnung	9 414	8 448	10 466	11 454	11 500	11 700
Durchschnittsalter	.	39,7	39,2	39,1	39,6	40,7
Ausländeranteil	.	3,2	3,6	4,6	x	x
Jugendquotient	34	18	19	22	27	28
Altenquotient	29	22	21	20	22	26
durchschnittliche Haushaltsgröße	.	1,88	1,77	1,75	x	x
Einpersonenhaushalte - Anteil an allen Haushalten	.	46,5	50,8	53,5	x	x
Beschäftigte - Anteil an Erwerbsfähigen in Prozent ¹⁾	.	58,8	60,8	72,7	x	x
Arbeitslose - Anteil an Erwerbsfähigen in Prozent	.	13,5	9,1	5,0	x	x
Wohnungsleerstand in Prozent	.	31,6	13,7	8,1	x	x

Altersstruktur

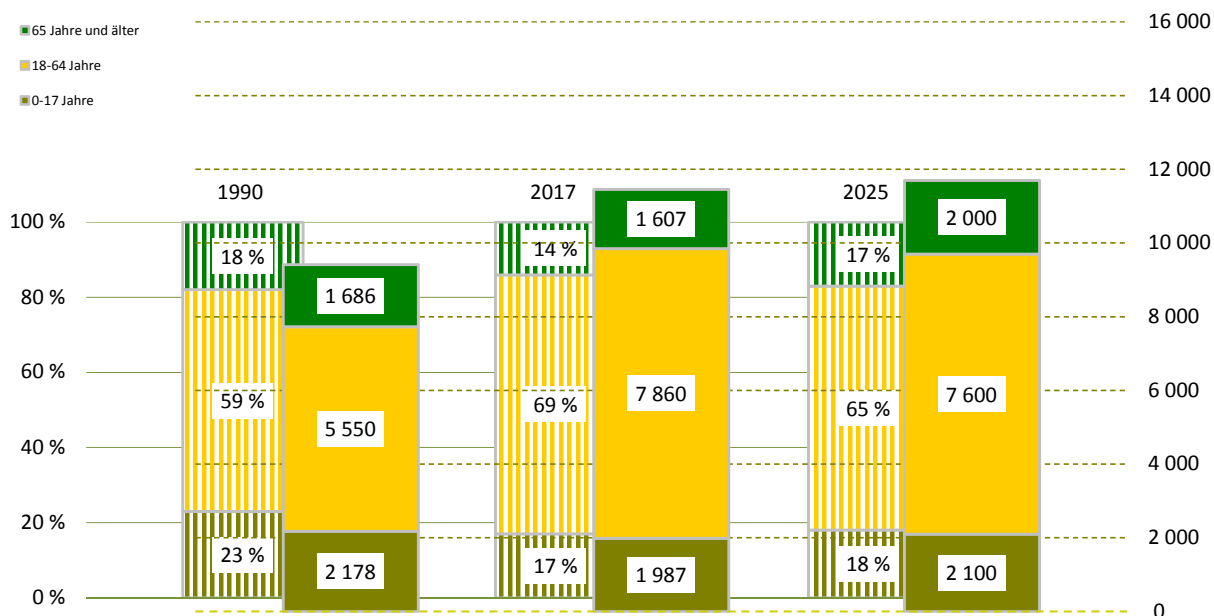

¹⁾ Daten von 2000 sind vom 30.06.

Bevölkerungsdichte

 5 819 Einwohner/km²

Bevölkerungsbestand

Einwohner mit Hauptwohnung

11 454

 mit einer Religionszugehörigkeit
 evangelisch¹⁾

1 700

10,6 %

 römisch-katholisch¹⁾

4,2 %

Ausländer - Anteil weiblich

528 48,7 %

im Alter von 0 bis 17 Jahre

11,0 %

im Alter von 18 bis 64 Jahre

82,6 %

im Alter von 65 Jahren und älter

6,4 %

 Deutsche mit Migrationshintergrund¹⁾

411 3,6 %

weiblich

44,5 %

Erwachsene

9 467

ledig

46,3 %

verheiratet

37,6 %

geschieden

10,9 %

verwitwet

5,2 %

Bevölkerungsbewegung

bezogen auf 1 000 Einwohner mit Hauptwohnung zum 31.12.2016

Geburten

16

allgemeine Fruchtbarkeit zum Halbjahr 2017

72,3

Sterbefälle

5

Geburtenüberschuss / -defizit

11

Zuzüge von außerhalb

59

Umzüge aus anderen Stadtteilen

68

Fortzüge nach außerhalb

51

Umzüge in andere Stadtteile

77

Wanderungsgewinn/-verlust

- 1

Umzüge im Stadtteil

18

Bestandsänderung

zum Vorjahr

108 1,0 %

zum 31.12.1990

2 040 21,7 %

Haushalte

Haushalte

6 524

 mit 1 Person²⁾

3 489 53,5 %

männlich

51,1 %

weiblich

48,9 %

 mit Kindern unter 18 Jahren²⁾

1 314 20,1 %

 Alleinerziehende³⁾

338 25,7 %

Lebensbaum im Vergleich mit der Gesamtstadt

männlich 50,2 % Anteil 49,8 % weiblich

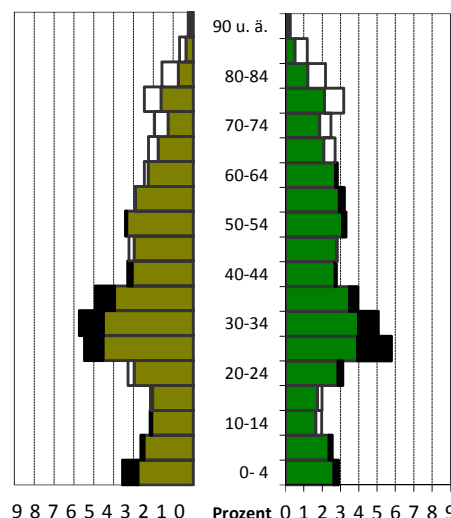

 schwarz: im Stadtteil größerer Anteil
 weiß: in Gesamtstadt größerer Anteil

Wohndauer

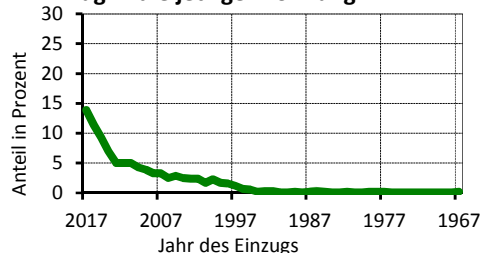
Einzug in die jetzige Wohnung

 Mittelwert: 8,9 Jahre
 Einzug 2015-2017 34,6 %

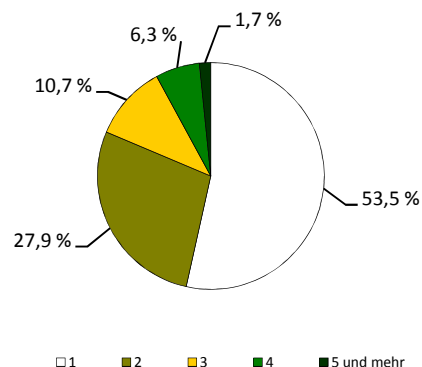
Haushalte nach der Personenzahl

¹⁾ Anteil an den Einwohnern mit Hauptwohnung

²⁾ Anteil an allen Haushalten

³⁾ Anteil an Haushalten mit Kindern

Sozialstruktur

Beschäftigte - Anteil weiblich	5 718	49,7 %
Arbeitslose - Anteil weiblich	390	42,8 %
erwerbsfähige Regelleistungsberechtigte ¹⁾	701	8,7 %
nicht erwerbsfähige Regelleistungsberechtigte ²⁾	233	12,7 %
Empfänger nach dem 3. Kapitel SGB XII	24	
Empfänger nach dem 4. Kapitel SGB XII	81	
Empfänger nach dem 7. Kapitel SGB XII	5	

Arbeitslosenanteil an den Erwerbsfähigen in Prozent

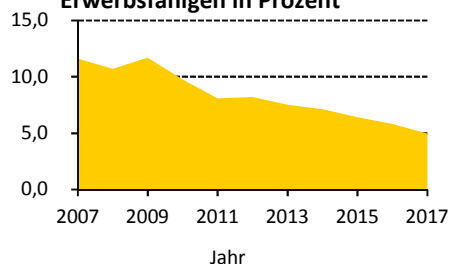

Ausgewählte Infrastruktureinrichtungen

Schulen (einschl. Außenstellen)

Grundschulen	1	16
Oberschulen	-	-
Gymnasien	1	27
Förderschulen	1	21
Berufsschulen/Berufsschulzentren	-	-

Anzahl	Klassen	Schüler		
		insgesamt	je Klasse	Mädchenanteil
1	16	393	24,6	52,4 %
-	-	-	x	x
1	27	904	25,1	49,7 %
1	21	253	12,0	40,7 %
-	-	-	x	x

Kindertagesstätten/Horteinrichtungen

Anzahl Einrichtungen	8	
betreute Kinder in Kindertagesstätten / Hortkinder	772 /	405

Kinder- und Jugendeinrichtungen	5	
Senioren- und Pflegeheime / Plätze	- /	-
Unterkünfte (Hotels, Pensionen, etc.)	9	
Kino und Theater / Kulturzentren	- /	-
Museen / Bibliotheken	- /	1
Kirchen	5	
Hallenbäder / Freibäder	- /	1
Sportanlagen / Sporthallen	3 /	3
Apotheken	2	
Ärzte / Zahnärzte	9 /	7

Schüler an Allgemeinbildenden Schulen je 100 Einwohner

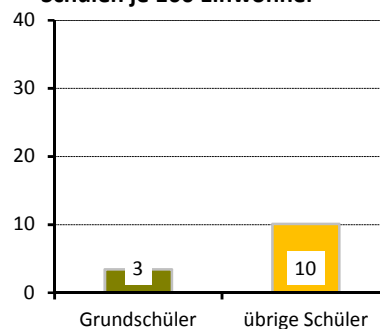

Gebäude und Wohnungen

Gebäude mit Wohnungen	1 007	
Eigenheime		25,9 %
große Wohngebäude		45,5 %
Wohnungen	6 541	
durchschnittliche Angebotsmiete	6,93 €/m²	
durchschnittliche Wohnfläche / Raumanzahl	63,8 m² /	2,6

Wohnungen nach Baujahr des Gebäudes in Prozent

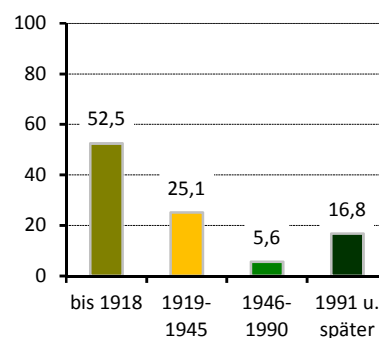

Bautätigkeit

	Genehmigungen	Fertigstellungen		
	2017	2015	2016	2017
Gebäude	21	18	26	23
Neubau von Eigenheimen	1	2	18	8
neugebaute Wohnungen	6	15	48	38
in Mehrfamilienhäusern	5	13	30	30
abgerissene Wohnungen		8	-	-
Wohnungen in umgebauten Gebäuden	117	113	42	53

¹⁾ nach dem SGB II - Anteil an Altersgruppe 15 bis 64 Jahre

²⁾ nach SGB II - Anteil darunter Regelleistungsberechtigte unter 15 Jahren an der Altersgruppe 0 bis 14 Jahre

Verkehr

zugelassene Kraftfahrzeuge	5 255	7 %
Anteil Krafträder		
Pkw insgesamt	4 622	
darunter nach Schadstoffgruppen		
rote Plakette	16	
gelbe Plakette	98	
grüne Plakette	4 452	
Privat-Pkw je 1 000 Haushalte	645	
Bevölkerungsanteil mit guter ÖPNV-Erreichbarkeit	98 %	

Betriebe

insgesamt	364	
in den Branchen		
Verarbeitendes Gewerbe	8	2,2 %
Baugewerbe	53	14,6 %
Einzelhandel	38	10,4 %
Kfz-Handel	15	4,1 %
Gastgewerbe	40	11,0 %
freiberufl., wissenschaftl., techn. Dienstleistungen	55	15,1 %
Information und Kommunikation	11	3,0 %
Finanz- und Versicherungsdienstleistungen	7	1,9 %
Grundstücks- und Wohnungswesen	12	3,3 %
davon mit		
0 - 9 Beschäftigten	327	
10 - 24 Beschäftigten	19	
25 - 49 Beschäftigten	8	
50 - 99 Beschäftigten	6	
100 und mehr Beschäftigten	4	

Wahlen

Wahl zum ...	Bundestag am 24.09.2017	Landtag am 31.08.2014
Wahlbeteiligung	76,5 %	49,1 %
Stimmenanteile		
CDU	21,7 %	33,6 %
DIE LINKE	16,7 %	18,6 %
SPD	10,8 %	13,8 %
GRÜNE	6,7 %	8,4 %
FDP	9,6 %	3,4 %
AfD	25,2 %	10,5 %
Sonstige	9,4 %	11,8 %

PKW nach Kraftstoff-/Energiequelle

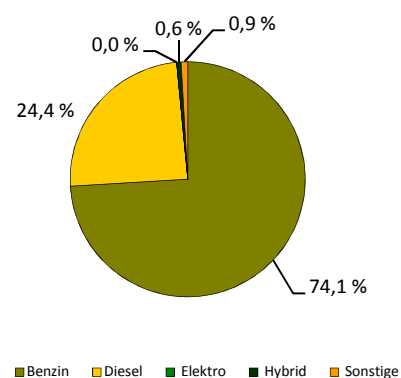

Betriebe je 1 000 Einwohner

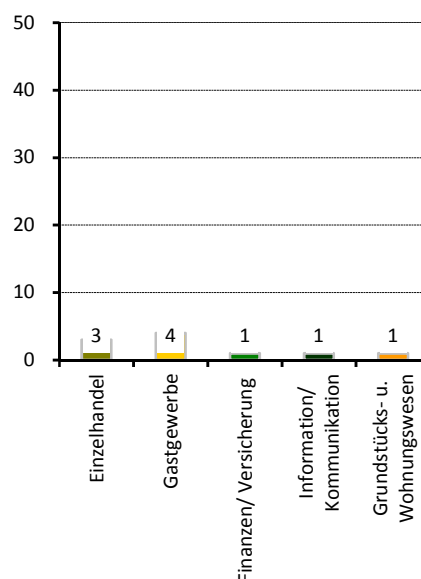

Stadtrat am 25.05.2014

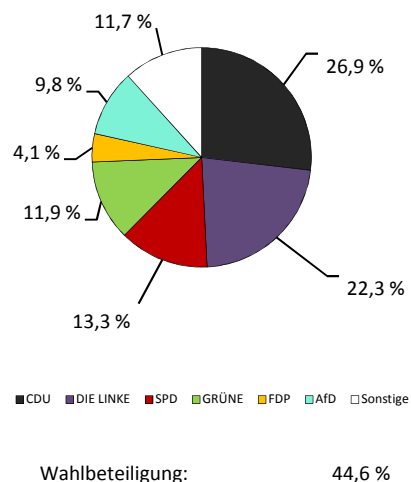

Stadtteil 92 - Löbtau-Nord

Flächennutzung

- Gesamtfläche
- Wohnbebauung
- Sport- und Freizeitanlagen
- Grün- und Freiflächen
- Parkanlagen, Zoo, Botanischer Garten
- Wald/Gehölz
- Verkehrsflächen

in ha
95
48
1
6
2
-
4

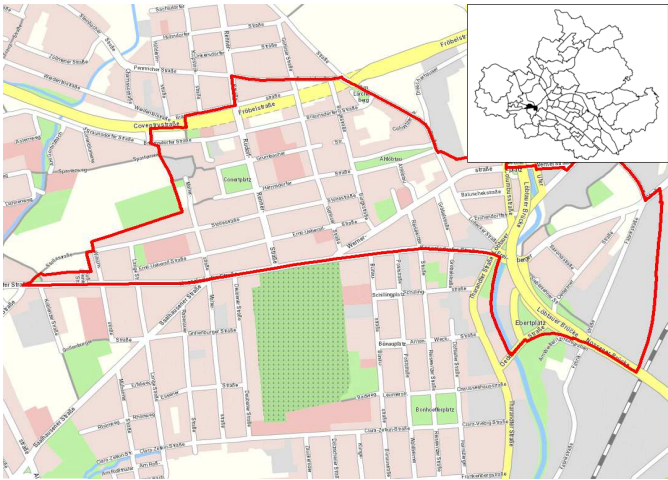

Quelle: Amt für Geodaten und Kataster 2016

Kennziffern

- Einwohner mit Hauptwohnung
- Durchschnittsalter
- Ausländeranteil
- Jugendquotient
- Altenquotient
- durchschnittliche Haushaltsgröße
- Einpersonenhaushalte - Anteil an allen Haushalten
- Beschäftigte - Anteil an Erwerbsfähigen in Prozent ¹⁾
- Arbeitslose - Anteil an Erwerbsfähigen in Prozent
- Wohnungsleerstand in Prozent

	1990	2000	2010	2017	2020	2025
Einwohner mit Hauptwohnung	7 874	5 734	7 760	9 396	9 500	10 100
Durchschnittsalter	.	36,6	34,2	34,2	35,0	36,3
Ausländeranteil	.	3,8	4,7	7,1	x	x
Jugendquotient	41	19	16	18	25	27
Altenquotient	22	16	11	12	14	17
durchschnittliche Haushaltsgröße	.	1,84	1,64	1,63	x	x
Einpersonenhaushalte - Anteil an allen Haushalten	.	50,4	58,4	60,7	x	x
Beschäftigte - Anteil an Erwerbsfähigen in Prozent ¹⁾	.	57,5	50,7	63,8	x	x
Arbeitslose - Anteil an Erwerbsfähigen in Prozent	.	16,2	8,3	4,3	x	x
Wohnungsleerstand in Prozent	.	36,0	15,9	6,6	x	x

Altersstruktur

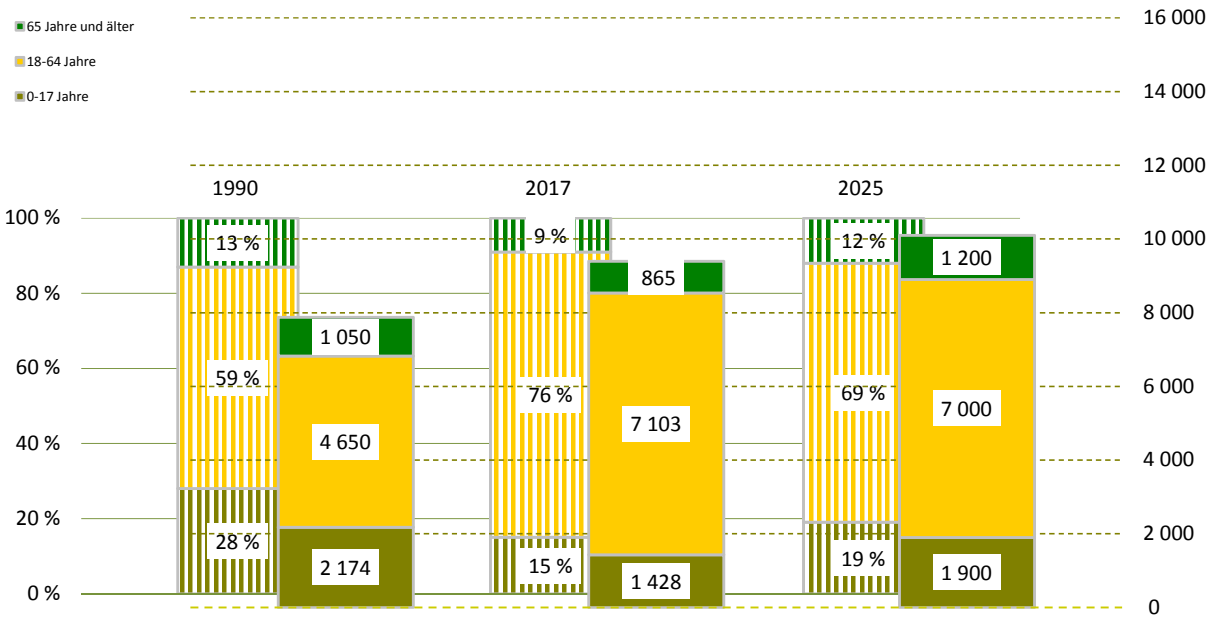

¹⁾ Daten von 2000 sind vom 30.06.

Bevölkerungsdichte

9 883 Einwohner/km²

Bevölkerungsbestand

Einwohner mit Hauptwohnung

9 396

mit einer Religionszugehörigkeit
evangelisch¹⁾

1 920

14,4 %

römisch-katholisch¹⁾

6,1 %

Ausländer - Anteil weiblich

665

45,0 %

im Alter von 0 bis 17 Jahre

9,2 %

im Alter von 18 bis 64 Jahre

87,2 %

im Alter von 65 Jahren und älter

3,6 %

Deutsche mit Migrationshintergrund¹⁾

393

4,2 %

weiblich

46,8 %

Erwachsene

7 968

ledig

62,0 %

verheiratet

27,8 %

geschieden

6,1 %

verwitwet

4,1 %

Bevölkerungsbewegung

bezogen auf 1 000 Einwohner mit Hauptwohnung zum 31.12.2016

Geburten

19

allgemeine Fruchtbarkeit zum Halbjahr 2017

66,1

Sterbefälle

8

Geburtenüberschuss / -defizit

11

Zuzüge von außerhalb

78

Umzüge aus anderen Stadtteilen

99

Fortzüge nach außerhalb

69

Umzüge in andere Stadtteile

97

Wanderungsgewinn/-verlust

11

Umzüge im Stadtteil

17

Bestandsänderung

zum Vorjahr

211

2,3 %

zum 31.12.1990

1 522

19,3 %

Haushalte

Haushalte

5 737

mit 1 Person²⁾

3 481

60,7 %

männlich

57,5 %

weiblich

42,5 %

mit Kindern unter 18 Jahren²⁾

956

16,7 %

Alleinerziehende³⁾

209

21,9 %

¹⁾ Anteil an den Einwohnern mit Hauptwohnung

²⁾ Anteil an allen Haushalten

³⁾ Anteil an Haushalten mit Kindern

Lebensbaum im Vergleich mit der Gesamtstadt

männlich 51,9 % Anteil 48,1 % weiblich

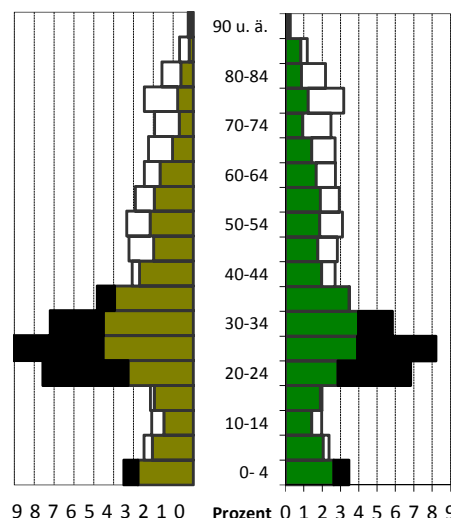
schwarz: im Stadtteil größerer Anteil
weiß: in Gesamtstadt größerer Anteil

Wohndauer

Einzug in die jetzige Wohnung

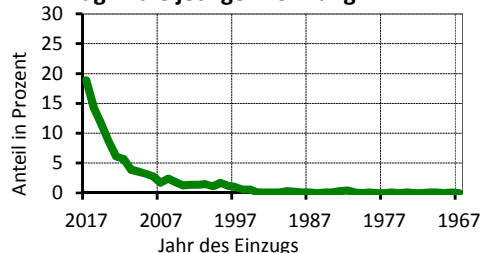

Mittelwert: 6,5 Jahre

Einzug 2015-2017 44,8 %

Haushalte nach der Personenzahl

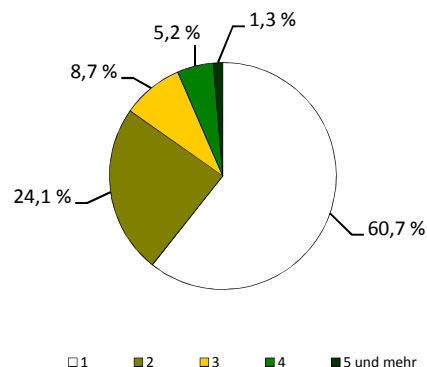

Sozialstruktur

Beschäftigte - Anteil weiblich	4 534	47,0 %
Arbeitslose - Anteil weiblich	304	40,5 %
erwerbsfähige Leistungsberechtigte ¹⁾	551	7,6 %
nicht erwerbsfähige Leistungsberechtigte ²⁾	185	13,4 %
Empfänger nach dem 3. Kapitel SGB XII	19	
Empfänger nach dem 4. Kapitel SGB XII	48	
Empfänger nach dem 7. Kapitel SGB XII	21	

Arbeitslosenanteil an den Erwerbsfähigen in Prozent

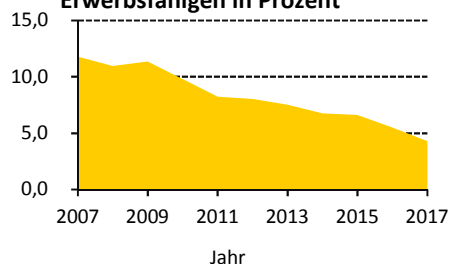

Ausgewählte Infrastruktureinrichtungen

Schulen (einschl. Außenstellen)

Grundschulen
Oberschulen
Gymnasien
Förderschulen
Berufsschulen/Berufsschulzentren

Anzahl	Klassen	Schüler		
		insgesamt	je Klasse	Mädchenanteil
1	12	301	25,1	50,2 %
1	15	379	25,3	51,2 %
-	-	-	x	x
-	-	-	x	x
-	-	-	x	x

Kindertagesstätten/Horteinrichtungen

Anzahl Einrichtungen	4
betreute Kinder in Kindertagesstätten / Hortkinder	349 / 79

Kinder- und Jugendeinrichtungen	8
Senioren- und Pflegeheime / Plätze	1 / 116
Unterkünfte (Hotels, Pensionen, etc.)	3
Kino und Theater / Kulturzentren	- / -
Museen / Bibliotheken	- / -
Kirchen	2
Hallenbäder / Freibäder	- / -
Sportanlagen / Sporthallen	5 / 1
Apotheken	5
Ärzte / Zahnärzte	29 / 11

Schüler an Allgemeinbildenden Schulen je 100 Einwohner

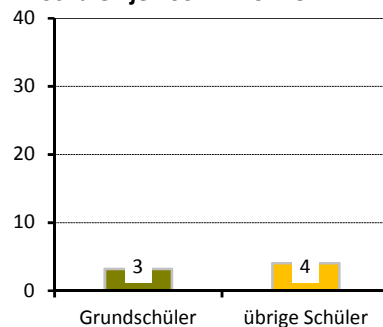

Gebäude und Wohnungen

Gebäude mit Wohnungen	495
Eigenheime	9,5 %
große Wohngebäude	80,0 %
Wohnungen	5 253
durchschnittliche Angebotsmiete	7,06 €/m²
durchschnittliche Wohnfläche / Raumzahl	62,8 m² / 2,5

Wohnungen nach Baujahr des Gebäudes in Prozent

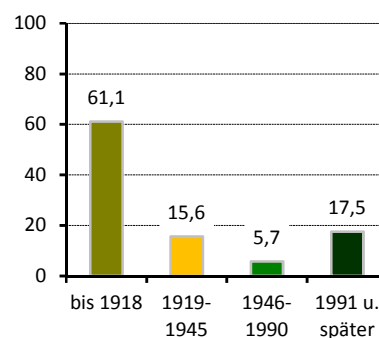

Bautätigkeit

	Genehmigungen	Fertigstellungen		
	2017	2015	2016	2017
Gebäude	12	10	9	14
Neubau von Eigenheimen	-	1	-	-
neugebaute Wohnungen	46	2	32	65
in Mehrfamilienhäusern	46	-	32	65
abgerissene Wohnungen	-	-	-	8
Wohnungen in umgebauten Gebäuden	77	168	135	78

¹⁾ nach dem SGB II - Anteil an Altersgruppe 15 bis 64 Jahre

²⁾ nach SGB II - Anteil darunter Regelleistungsberechtigte unter 15 Jahren an der Altersgruppe 0 bis 14 Jahre

Verkehr

zugelassene Kraftfahrzeuge	3 210	
Anteil Krafträder		6 %
Pkw insgesamt	2 822	
darunter nach Schadstoffgruppen		
rote Plakette	15	
gelbe Plakette	67	
grüne Plakette	2 710	
Privat-Pkw je 1 000 Haushalte	437	
Bevölkerungsanteil mit guter ÖPNV-Erreichbarkeit	100 %	

Betriebe

insgesamt	337	
in den Branchen		
Verarbeitendes Gewerbe	20	5,9 %
Baugewerbe	30	8,9 %
Einzelhandel	47	13,9 %
Kfz-Handel	10	3,0 %
Gastgewerbe	29	8,6 %
freiberufl., wissenschaftl., techn. Dienstleistungen	37	11,0 %
Information und Kommunikation	13	3,9 %
Finanz- und Versicherungsdienstleistungen	14	4,2 %
Grundstücks- und Wohnungswesen	13	3,9 %
davon mit		
0 - 9 Beschäftigten	299	
10 - 24 Beschäftigten	26	
25 - 49 Beschäftigten	7	
50 - 99 Beschäftigten	4	
100 und mehr Beschäftigten	1	

Wahlen

Wahl zum ...	Bundestag am 24.09.2017	Landtag am 31.08.2014
Wahlbeteiligung	77,6 %	49,6 %
Stimmenanteile		
CDU	19,5 %	25,8 %
DIE LINKE	19,8 %	17,5 %
SPD	11,3 %	15,6 %
GRÜNE	11,5 %	16,2 %
FDP	10,3 %	3,5 %
AfD	16,8 %	7,1 %
Sonstige	10,8 %	14,5 %

PKW nach Kraftstoff-/Energiequelle

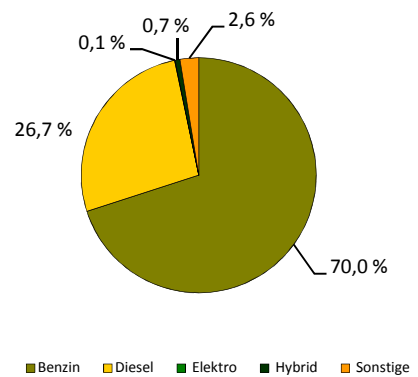

Betriebe je 1 000 Einwohner

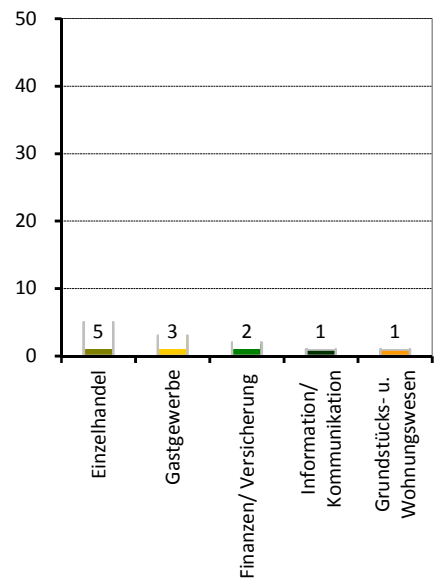

Stadtrat am 25.05.2014

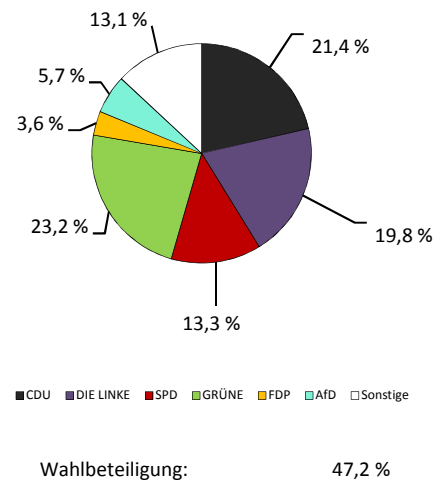

Stadtteil 93 - Löbtau-Süd

Flächennutzung

■ Gesamtfläche	139
■ Wohnbebauung	66
■ Sport- und Freizeitanlagen	3
■ Grün- und Freiflächen	4
■ Parkanlagen, Zoo, Botanischer Garten	3
■ Wald/Gehölz	0
■ Verkehrsflächen	1

in ha
139
66
3
4
3
0
1

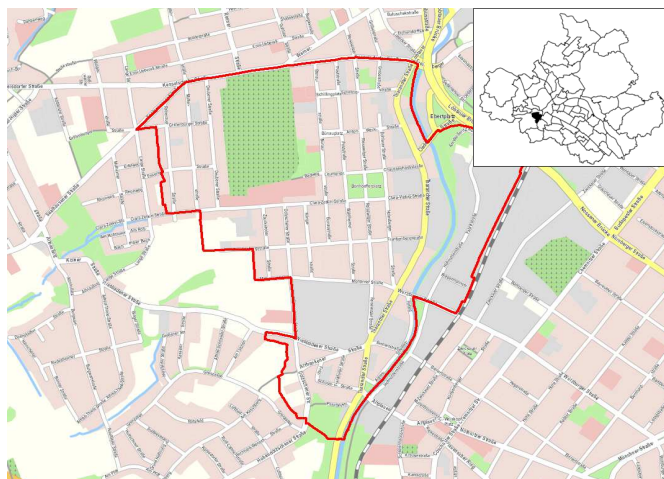

Quelle: Amt für Geodaten und Kataster 2016

Kennziffern

■ Einwohner mit Hauptwohnung	
■ Durchschnittsalter	
■ Ausländeranteil	
■ Jugendquotient	
■ Altenquotient	
■ durchschnittliche Haushaltsgröße	
■ Einpersonenhaushalte - Anteil an allen Haushalten	
■ Beschäftigte - Anteil an Erwerbsfähigen in Prozent ¹⁾	
■ Arbeitslose - Anteil an Erwerbsfähigen in Prozent	
■ Wohnungsleerstand in Prozent	

	1990	2000	2010	2017	2020	2025
Einwohner mit Hauptwohnung	8 219	7 943	10 561	11 492	11 800	12 400
Durchschnittsalter	.	38,0	35,4	35,2	35,4	36,2
Ausländeranteil	.	3,6	3,9	5,7	x	x
Jugendquotient	36	18	16	19	25	28
Altenquotient	26	20	15	14	15	16
durchschnittliche Haushaltsgröße	.	1,78	1,65	1,63	x	x
Einpersonenhaushalte - Anteil an allen Haushalten	.	53,2	58,8	61,3	x	x
Beschäftigte - Anteil an Erwerbsfähigen in Prozent ¹⁾	.	57,6	54,9	67,4	x	x
Arbeitslose - Anteil an Erwerbsfähigen in Prozent	.	13,6	7,4	4,0	x	x
Wohnungsleerstand in Prozent	.	29,4	10,1	5,7	x	x

Altersstruktur

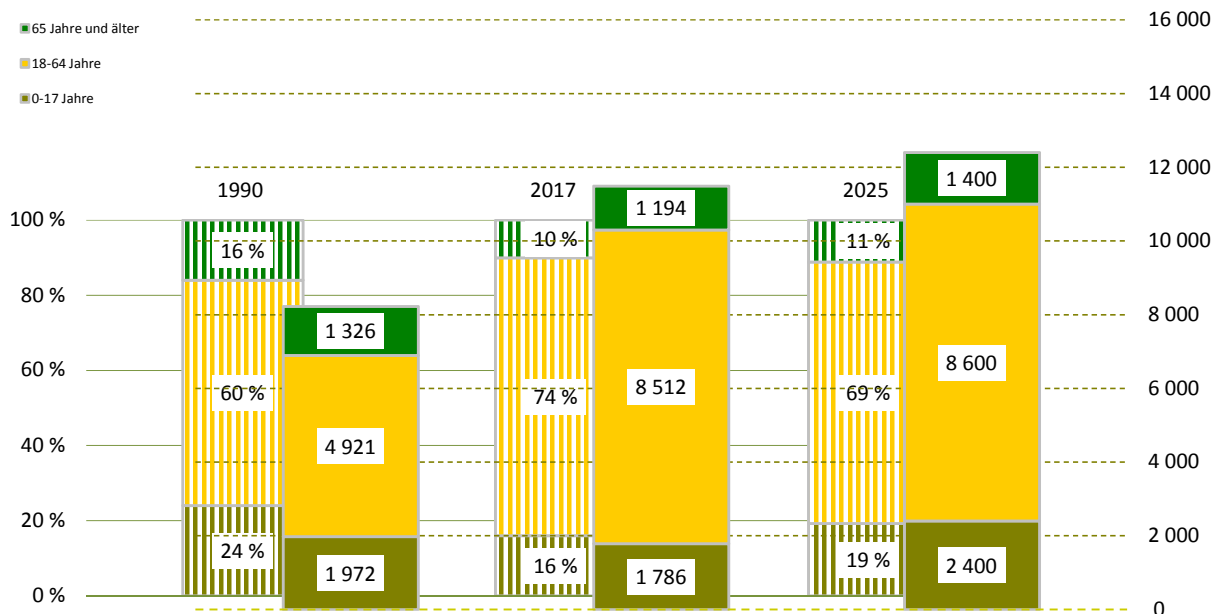

¹⁾ Daten von 2000 sind vom 30.06.

Bevölkerungsdichte8 256 Einwohner/km²**Bevölkerungsbestand**

Einwohner mit Hauptwohnung

11 492

mit einer Religionszugehörigkeit
evangelisch¹⁾

2 387

15,1 %

römisch-katholisch¹⁾

5,6 %

Ausländer - Anteil weiblich

657

44,4 %

im Alter von 0 bis 17 Jahre

9,6 %

im Alter von 18 bis 64 Jahre

85,7 %

im Alter von 65 Jahren und älter

4,7 %

Deutsche mit Migrationshintergrund¹⁾

424

3,7 %

weiblich

44,8 %

Erwachsene

9 706

ledig

59,0 %

verheiratet

29,3 %

geschieden

7,3 %

verwitwet

4,5 %

Bevölkerungsbewegung

bezogen auf 1 000 Einwohner mit Hauptwohnung zum 31.12.2016

Geburten

16

allgemeine Fruchtbarkeit zum Halbjahr 2017

58,9

Sterbefälle

6

Geburtenüberschuss / -defizit

10

Zuzüge von außerhalb

68

Umzüge aus anderen Stadtteilen

82

Fortzüge nach außerhalb

76

Umzüge in andere Stadtteile

78

Wanderungsgewinn/-verlust

- 4

Umzüge im Stadtteil

20

Bestandsänderung

zum Vorjahr

89

0,8 %

zum 31.12.1990

3 273

39,8 %

Haushalte

Haushalte

6 956

mit 1 Person²⁾

4 262

61,3 %

männlich

56,6 %

weiblich

43,4 %

mit Kindern unter 18 Jahren²⁾

1 196

17,2 %

Alleinerziehende³⁾

252

21,1 %

¹⁾ Anteil an den Einwohnern mit Hauptwohnung²⁾ Anteil an allen Haushalten³⁾ Anteil an Haushalten mit Kindern**Lebensbaum im Vergleich mit der Gesamtstadt**

männlich 52,0 % Anteil 48,0 % weiblich

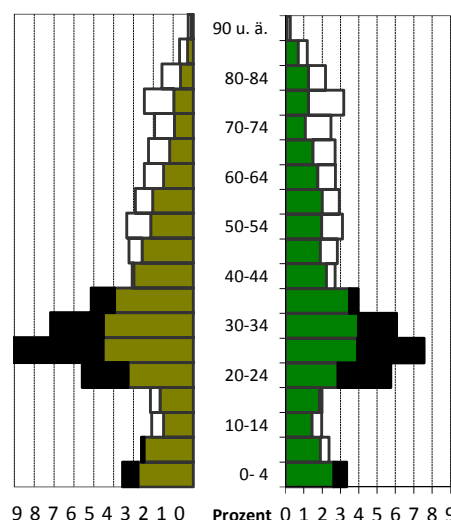
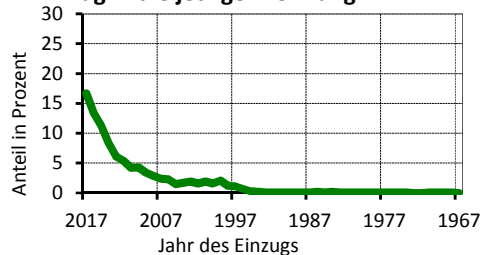
schwarz: im Stadtteil größerer Anteil
weiß: in Gesamtstadt größerer Anteil**Wohndauer****Einzug in die jetzige Wohnung**

Mittelwert: 7,2 Jahre

Einzug 2015-2017 41,4 %

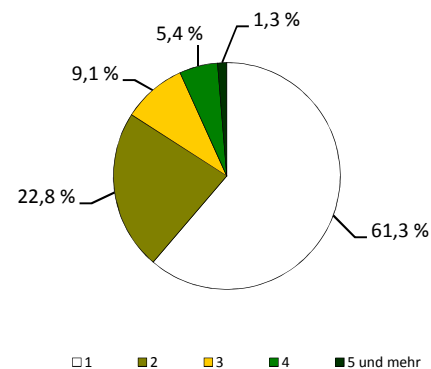
Haushalte nach der Personenzahl

Sozialstruktur

Beschäftigte - Anteil weiblich	5 739	46,9 %
Arbeitslose - Anteil weiblich	338	46,2 %
erwerbsfähige Regelleistungsberechtigte ¹⁾	598	6,9 %
nicht erwerbsfähige Regelleistungsberechtigte ²⁾	185	10,7 %
Empfänger nach dem 3. Kapitel SGB XII	17	
Empfänger nach dem 4. Kapitel SGB XII	70	
Empfänger nach dem 7. Kapitel SGB XII	13	

Arbeitslosenanteil an den
Erwerbsfähigen in Prozent

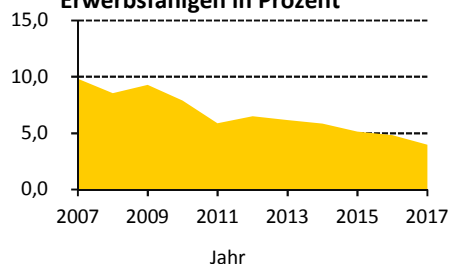

Ausgewählte Infrastruktureinrichtungen

Schulen (einschl. Außenstellen)

Grundschulen
Oberschulen
Gymnasien
Förderschulen
Berufsschulen/Berufsschulzentren

Anzahl	Klassen	Schüler		
		insgesamt	je Klasse	Mädchenanteil
1	12	305	25,4	49,8 %
1	13	327	25,2	52,0 %
-	-	-	x	x
-	-	-	x	x
-	-	-	x	x

Kindertagesstätten/Horteinrichtungen

Anzahl Einrichtungen	5
betreute Kinder in Kindertagesstätten / Hortkinder	387 / 301

Kinder- und Jugendeinrichtungen	6
Senioren- und Pflegeheime / Plätze	3 / 79
Unterkünfte (Hotels, Pensionen, etc.)	9
Kino und Theater / Kulturzentren	1 / -
Museen / Bibliotheken	- / -
Kirchen	3
Hallenbäder / Freibäder	- / -
Sportanlagen / Sporthallen	2 / 3
Apotheken	3
Ärzte / Zahnärzte	28 / 10

Schüler an Allgemeinbildenden
Schulen je 100 Einwohner

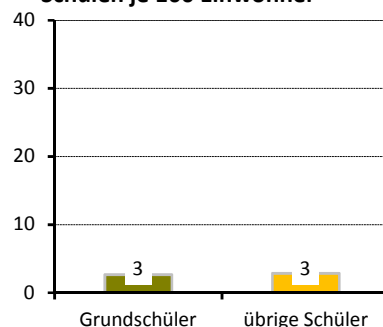

Gebäude und Wohnungen

Gebäude mit Wohnungen	679
Eigenheime	4,9 %
große Wohngebäude	74,7 %
Wohnungen	6 431
durchschnittliche Angebotsmiete	7,11 €/m²
durchschnittliche Wohnfläche / Raumanzahl	62,3 m² / 2,5

Wohnungen nach Baujahr des
Gebäudes in Prozent

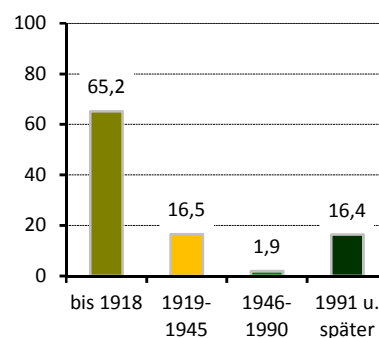

Bautätigkeit

	Genehmigungen	Fertigstellungen		
	2017	2015	2016	2017
Gebäude	14	12	9	4
Neubau von Eigenheimen	-	1	1	-
neugebaute Wohnungen	87	25	27	9
in Mehrfamilienhäusern	87	23	25	9
abgerissene Wohnungen	-	-	-	-
Wohnungen in umgebauten Gebäuden	94	41	30	43

¹⁾ nach dem SGB II - Anteil an Altersgruppe 15 bis 64 Jahre

²⁾ nach SGB II - Anteil darunter Regelleistungsberechtigte unter 15 Jahren an der Altersgruppe 0 bis 14 Jahre

Verkehr

zugelassene Kraftfahrzeuge	4 681	6 %
Anteil Krafträder		
Pkw insgesamt	4 060	
darunter nach Schadstoffgruppen		
rote Plakette	12	
gelbe Plakette	75	
grüne Plakette	3 920	
Privat-Pkw je 1 000 Haushalte	486	
Bevölkerungsanteil mit guter ÖPNV-Erreichbarkeit	92 %	

Betriebe

insgesamt	463	
in den Branchen		
Verarbeitendes Gewerbe	17	3,7 %
Baugewerbe	55	11,9 %
Einzelhandel	42	9,1 %
Kfz-Handel	16	3,5 %
Gastgewerbe	26	5,6 %
freiberufl., wissenschaftl., techn. Dienstleistungen	76	16,4 %
Information und Kommunikation	23	5,0 %
Finanz- und Versicherungsdienstleistungen	15	3,2 %
Grundstücks- und Wohnungswesen	18	3,9 %
davon mit		
0 - 9 Beschäftigten	406	
10 - 24 Beschäftigten	31	
25 - 49 Beschäftigten	13	
50 - 99 Beschäftigten	8	
100 und mehr Beschäftigten	5	

Wahlen

Wahl zum ...	Bundestag am 24.09.2017	Landtag am 31.08.2014
Wahlbeteiligung	79,2 %	53,7 %
Stimmenanteile		
CDU	20,6 %	29,0 %
DIE LINKE	18,7 %	16,6 %
SPD	11,4 %	15,2 %
GRÜNE	12,8 %	15,7 %
FDP	10,2 %	3,7 %
AfD	16,1 %	6,0 %
Sonstige	10,2 %	13,8 %

PKW nach Kraftstoff-/Energiequelle

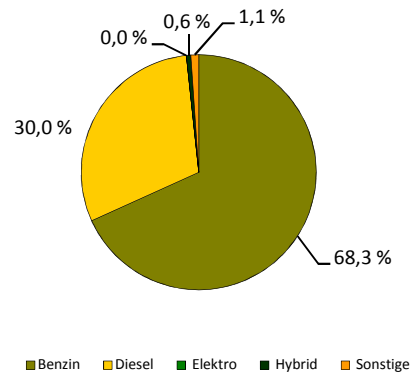

Betriebe je 1 000 Einwohner

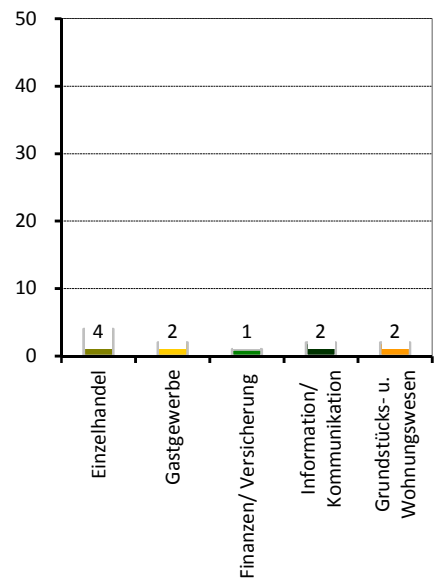

Stadtrat am 25.05.2014

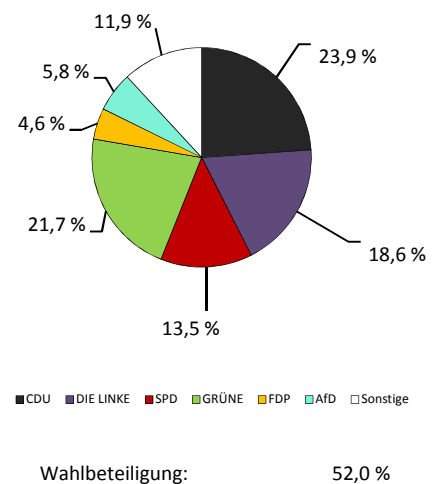

Stadtteil 94 - Naußlitz

■ Flächennutzung

■ Gesamtfläche	595
■ Wohnbebauung	158
■ Sport- und Freizeitanlagen	7
■ Grün- und Freiflächen	94
■ Parkanlagen, Zoo, Botanischer Garten	1
■ Wald/Gehölz	65
■ Verkehrsflächen	8

in ha
595
158
7
94
1
65
8



Quelle: Amt für Geodaten und Kataster 2016

■ Kennziffern

■ Einwohner mit Hauptwohnung	7 892
■ Durchschnittsalter	42,6
■ Ausländeranteil	0,9
■ Jugendquotient	25
■ Altenquotient	36
■ durchschnittliche Haushaltsgröße	2,08
■ Einpersonenhaushalte - Anteil an allen Haushalten	38,6
■ Beschäftigte - Anteil an Erwerbsfähigen in Prozent ¹⁾	58,0
■ Arbeitslose - Anteil an Erwerbsfähigen in Prozent	10,3
■ Wohnungsleerstand in Prozent	22,4

	1990	2000	2010	2017	2020	2025
Einwohner mit Hauptwohnung	7 892	8 186	8 911	9 634	9 600	9 600
Durchschnittsalter	.	42,6	43,5	43,1	43,6	44,5
Ausländeranteil	.	0,9	1,2	2,9	x	x
Jugendquotient	25	17	18	23	28	28
Altenquotient	36	24	29	30	33	39
durchschnittliche Haushaltsgröße	.	2,08	1,96	1,95	x	x
Einpersonenhaushalte - Anteil an allen Haushalten	.	38,6	41,2	43,7	x	x
Beschäftigte - Anteil an Erwerbsfähigen in Prozent ¹⁾	.	58,0	61,1	70,0	x	x
Arbeitslose - Anteil an Erwerbsfähigen in Prozent	.	10,3	6,6	3,9	x	x
Wohnungsleerstand in Prozent	.	22,4	14,9	8,9	x	x

■ Altersstruktur

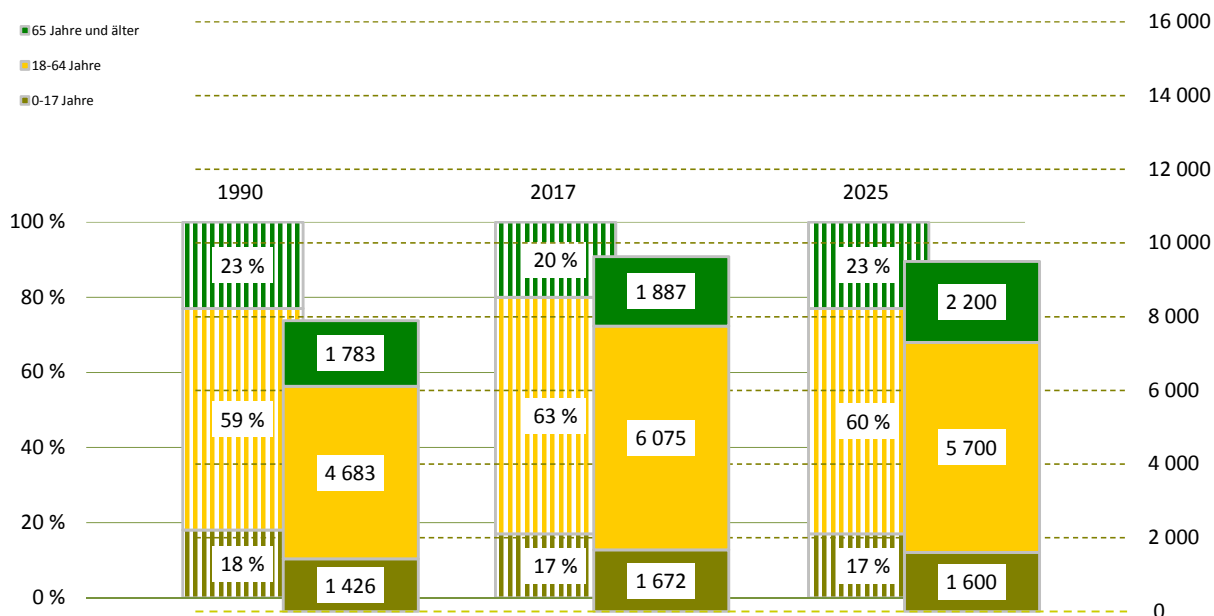

¹⁾ Daten von 2000 sind vom 30.06.

Bevölkerungsdichte1 619 Einwohner/km²**Bevölkerungsbestand**

Einwohner mit Hauptwohnung

9 634

mit einer Religionszugehörigkeit
evangelisch¹⁾

1 686

13,5 %

römisch-katholisch¹⁾

4,0 %

Ausländer - Anteil weiblich

276

47,5 %

im Alter von 0 bis 17 Jahre

12,0 %

im Alter von 18 bis 64 Jahre

83,7 %

im Alter von 65 Jahren und älter

4,3 %

Deutsche mit Migrationshintergrund¹⁾

243

2,5 %

weiblich

47,3 %

Erwachsene

7 962

ledig

34,2 %

verheiratet

51,3 %

geschieden

8,5 %

verwitwet

6,0 %

Bevölkerungsbewegung

bezogen auf 1 000 Einwohner mit Hauptwohnung zum 31.12.2016

Geburten

12

allgemeine Fruchtbarkeit zum Halbjahr 2017

67,5

Sterbefälle

5

Geburtenüberschuss / -defizit

7

Zuzüge von außerhalb

40

Umzüge aus anderen Stadtteilen

59

Fortzüge nach außerhalb

34

Umzüge in andere Stadtteile

44

Wanderungsgewinn/-verlust

21

Umzüge im Stadtteil

13

Bestandsänderung

zum Vorjahr

262

2,8 %

zum 31.12.1990

1 742

22,1 %

Haushalte

Haushalte

4 914

mit 1 Person²⁾

2 148

43,7 %

männlich

52,6 %

weiblich

47,4 %

mit Kindern unter 18 Jahren²⁾

1 050

21,4 %

Alleinerziehende³⁾

186

17,7 %

Lebensbaum im Vergleich mit der Gesamtstadt

männlich 50,3 % Anteil 49,7 % weiblich

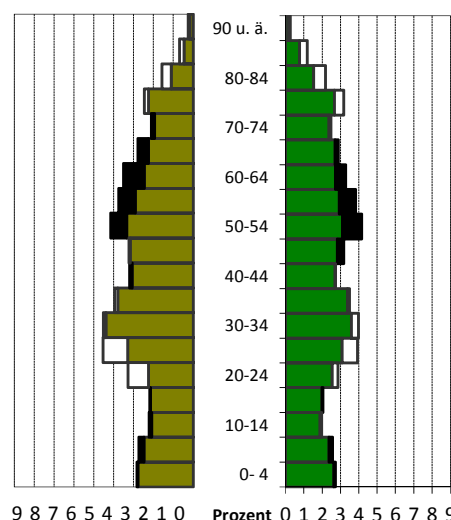
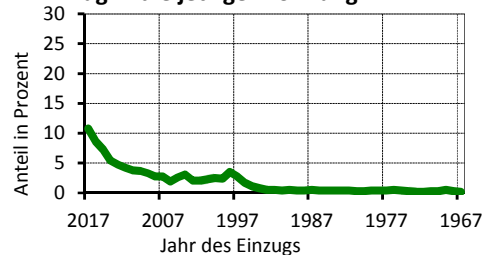
schwarz: im Stadtteil größerer Anteil
weiß: in Gesamtstadt größerer Anteil**Wohndauer****Einzug in die jetzige Wohnung**

Mittelwert: 13,0 Jahre

Einzug 2015-2017 26,7 %

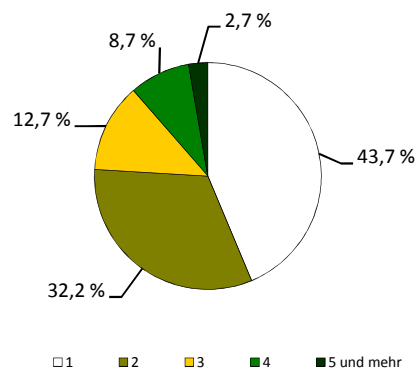
Haushalte nach der Personenzahl¹⁾ Anteil an den Einwohnern mit Hauptwohnung²⁾ Anteil an allen Haushalten³⁾ Anteil an Haushalten mit Kindern

Sozialstruktur

Beschäftigte - Anteil weiblich	4 250	48,9 %
Arbeitslose - Anteil weiblich	234	43,2 %
erwerbsfähige Regelleistungsberechtigte ¹⁾	357	5,7 %
nicht erwerbsfähige Regelleistungsberechtigte ²⁾	90	6,0 %
Empfänger nach dem 3. Kapitel SGB XII	10	
Empfänger nach dem 4. Kapitel SGB XII	32	
Empfänger nach dem 7. Kapitel SGB XII	5	

Arbeitslosenanteil an den
Erwerbsfähigen in Prozent

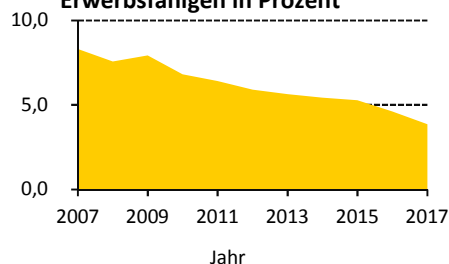

Ausgewählte Infrastruktureinrichtungen

Schulen (einschl. Außenstellen)

Grundschulen
Oberschulen
Gymnasien
Förderschulen
Berufsschulen/Berufsschulzentren

Anzahl	Klassen	Schüler		
		insgesamt	je Klasse	Mädchenanteil
1	8	206	25,8	54,4 %
-	-	-	x	x
-	-	-	x	x
-	-	-	x	x
-	-	-	x	x

Kindertagesstätten/Horteinrichtungen

Anzahl Einrichtungen	5	
betreute Kinder in Kindertagesstätten / Hortkinder	548 /	201

Kinder- und Jugendeinrichtungen	1	
Senioren- und Pflegeheime / Plätze	2 /	73
Unterkünfte (Hotels, Pensionen, etc.)	16	
Kino und Theater / Kulturzentren	- /	-
Museen / Bibliotheken	- /	-
Kirchen	1	
Hallenbäder / Freibäder	- /	1
Sportanlagen / Sporthallen	7 /	3
Apotheken	1	
Ärzte / Zahnärzte	8 /	2

Schüler an Allgemeinbildenden
Schulen je 100 Einwohner

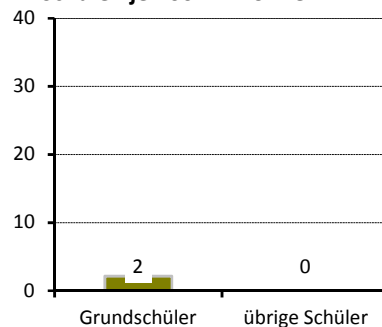

Gebäude und Wohnungen

Gebäude mit Wohnungen	1 922	
Eigenheime		72,5 %
große Wohngebäude		12,5 %
Wohnungen	5 141	
durchschnittliche Angebotsmiete	7,30 €/m²	
durchschnittliche Wohnfläche / Raumanzahl	74,9 m² /	3,1

Wohnungen nach Baujahr des
Gebäudes in Prozent

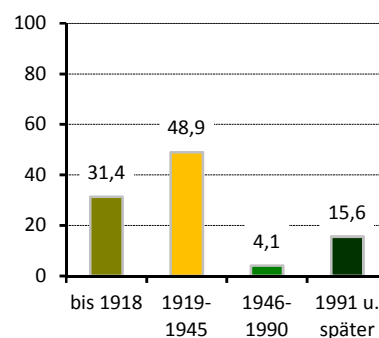

Bautätigkeit

	Genehmigungen	Fertigstellungen		
	2017	2015	2016	2017
Gebäude	19	32	44	19
Neubau von Eigenheimen	1	18	4	7
neugebaute Wohnungen	4	21	6	23
in Mehrfamilienhäusern	3	3	-	-
abgerissene Wohnungen		1	2	5
Wohnungen in umgebauten Gebäuden	75	31	228	50

¹⁾ nach dem SGB II - Anteil an Altersgruppe 15 bis 64 Jahre

²⁾ nach SGB II - Anteil darunter Regelleistungsberechtigte unter 15 Jahren an der Altersgruppe 0 bis 14 Jahre

Verkehr

zugelassene Kraftfahrzeuge	4 964	6 %
Anteil Krafträder		
Pkw insgesamt	4 404	
darunter nach Schadstoffgruppen		
rote Plakette	18	
gelbe Plakette	95	
grüne Plakette	4 223	
Privat-Pkw je 1 000 Haushalte	848	
Bevölkerungsanteil mit guter ÖPNV-Erreichbarkeit	81 %	

Betriebe

insgesamt	320	
in den Branchen		
Verarbeitendes Gewerbe	19	5,9 %
Baugewerbe	46	14,4 %
Einzelhandel	30	9,4 %
Kfz-Handel	17	5,3 %
Gastgewerbe	14	4,4 %
freiberufl., wissenschaftl., techn. Dienstleistungen	58	18,1 %
Information und Kommunikation	14	4,4 %
Finanz- und Versicherungsdienstleistungen	7	2,2 %
Grundstücks- und Wohnungswesen	16	5,0 %
davon mit		
0 - 9 Beschäftigten	301	
10 - 24 Beschäftigten	11	
25 - 49 Beschäftigten	6	
50 - 99 Beschäftigten	2	
100 und mehr Beschäftigten	-	

Wahlen

Wahl zum ...	Bundestag am 24.09.2017	Landtag am 31.08.2014
Wahlbeteiligung	80,9 %	58,4 %
Stimmenanteile		
CDU	24,7 %	37,9 %
DIE LINKE	15,0 %	16,1 %
SPD	10,0 %	14,0 %
GRÜNE	6,6 %	8,7 %
FDP	10,1 %	4,0 %
AfD	26,3 %	9,7 %
Sonstige	7,2 %	9,5 %

PKW nach Kraftstoff-/Energiequelle

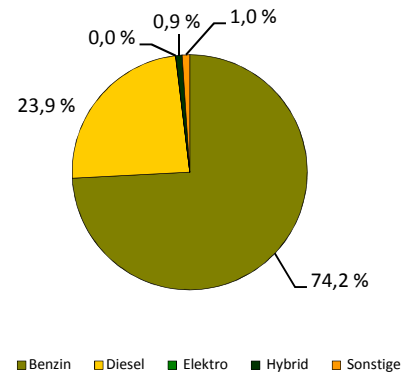

Betriebe je 1 000 Einwohner

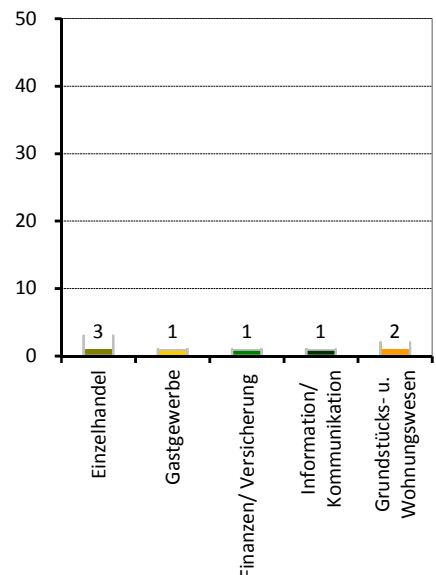

Stadtrat am 25.05.2014

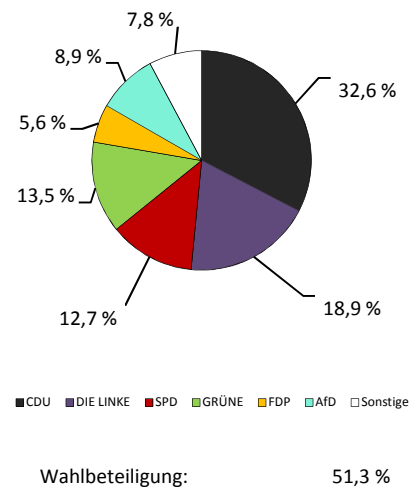

Stadtteil 95 - Gorbitz-Süd

Flächennutzung

■ Gesamtfläche	126
■ Wohnbebauung	50
■ Sport- und Freizeitanlagen	5
■ Grün- und Freiflächen	8
■ Parkanlagen, Zoo, Botanischer Garten	4
■ Wald/Gehölz	1
■ Verkehrsflächen	6

in ha
126
50
5
8
4
1
6

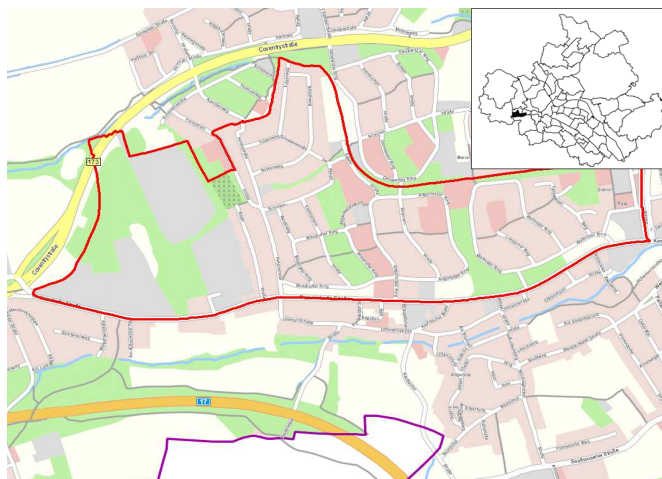

Quelle: Amt für Geodaten und Kataster 2016

Kennziffern

■ Einwohner mit Hauptwohnung	
■ Durchschnittsalter	
■ Ausländeranteil	
■ Jugendquotient	
■ Altenquotient	
■ durchschnittliche Haushaltsgröße	
■ Einpersonenhaushalte - Anteil an allen Haushalten	
■ Beschäftigte - Anteil an Erwerbsfähigen in Prozent ¹⁾	
■ Arbeitslose - Anteil an Erwerbsfähigen in Prozent	
■ Wohnungsleerstand in Prozent	

	1990	2000	2010	2017	2020	2025
Einwohner mit Hauptwohnung	12 380	9 279	8 197	8 793	8 700	8 800
Durchschnittsalter	.	42,6	44,0	42,9	43,5	44,6
Ausländeranteil	.	1,6	2,6	17,3	x	x
Jugendquotient	41	15	17	23	31	30
Altenquotient	22	23	29	33	39	46
durchschnittliche Haushaltsgröße	.	1,92	1,65	1,66	x	x
Einpersonenhaushalte - Anteil an allen Haushalten	.	51,2	58,6	61,3	x	x
Beschäftigte - Anteil an Erwerbsfähigen in Prozent ¹⁾	.	58,2	46,8	52,6	x	x
Arbeitslose - Anteil an Erwerbsfähigen in Prozent	.	16,9	18,6	15,7	x	x
Wohnungsleerstand in Prozent	.	16,1	7,4	3,8	x	x

Altersstruktur

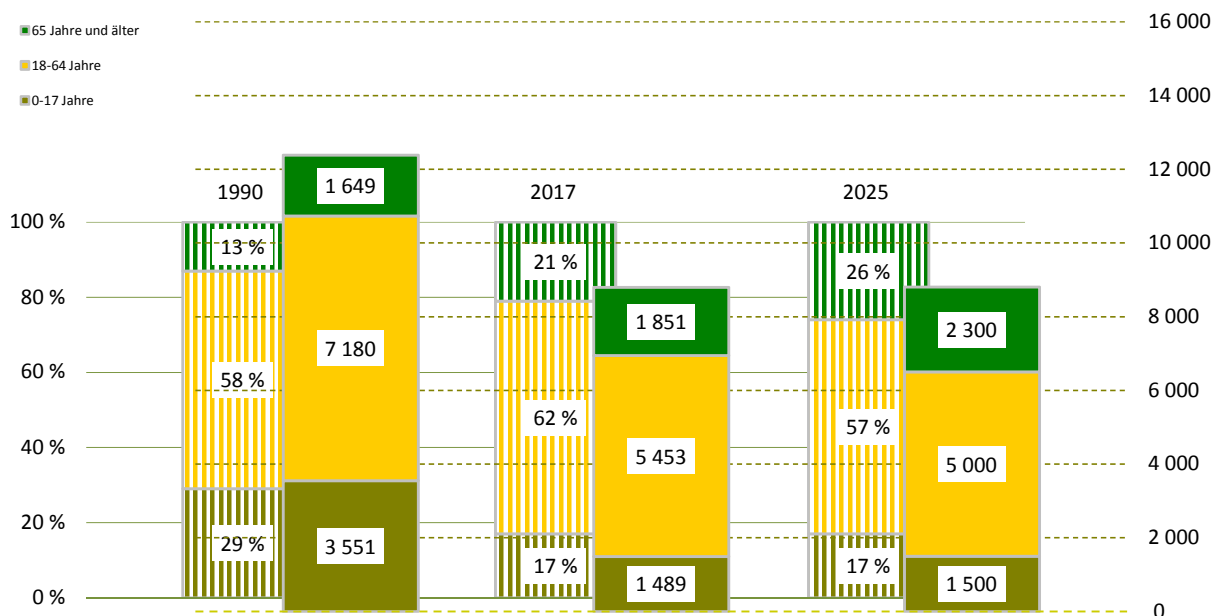

¹⁾ Daten von 2000 sind vom 30.06.

Bevölkerungsdichte**6 977 Einwohner/km²****Bevölkerungsbestand****Einwohner mit Hauptwohnung****8 793**

mit einer Religionszugehörigkeit

827evangelisch¹⁾

6,6 %

römisch-katholisch¹⁾

2,8 %

Ausländer - Anteil weiblich

1 518

31,9 %

im Alter von 0 bis 17 Jahre

21,3 %

im Alter von 18 bis 64 Jahre

77,1 %

im Alter von 65 Jahren und älter

1,6 %

Deutsche mit Migrationshintergrund¹⁾**344**

3,9 %

weiblich

42,7 %

Erwachsene

7 304

ledig

44,7 %

verheiratet

33,5 %

geschieden

14,1 %

verwitwet

7,7 %

Bevölkerungsbewegung

bezogen auf 1 000 Einwohner mit Hauptwohnung zum 31.12.2016

Geburten

11

allgemeine Fruchtbarkeit zum Halbjahr 2017

72,5

Sterbefälle

18

Geburtenüberschuss / -defizit

- 7

Zuzüge von außerhalb

60

Umzüge aus anderen Stadtteilen

83

Fortzüge nach außerhalb

45

Umzüge in andere Stadtteile

99

Wanderungsgewinn/-verlust

- 1

Umzüge im Stadtteil

32**Bestandsänderung**

zum Vorjahr

- 74

-0,8 %

zum 31.12.1990

-3 587

-29,0 %

Haushalte

Haushalte

5 167mit 1 Person²⁾**3 169**

61,3 %

männlich

66,2 %

weiblich

33,8 %

mit Kindern unter 18 Jahren²⁾**840**

16,3 %

Alleinerziehende³⁾**299**

35,6 %

Lebensbaum im Vergleich mit der Gesamtstadt

männlich 54,5 % Anteil 45,5 % weiblich

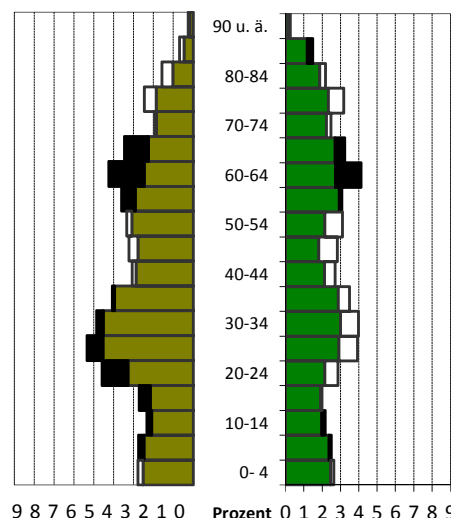
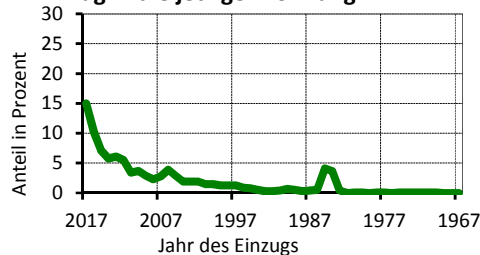
schwarz: im Stadtteil größerer Anteil
weiß: in Gesamtstadt größerer Anteil**Wohndauer****Einzug in die jetzige Wohnung**

Mittelwert: 10,4 Jahre

Einzug 2015-2017 32,4 %

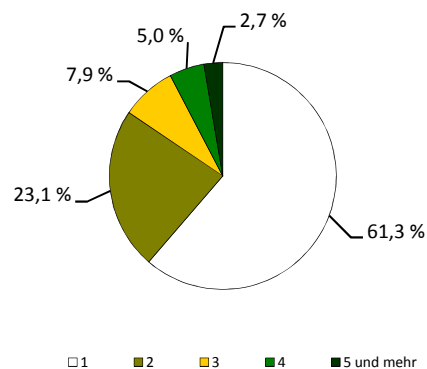
Haushalte nach der Personenzahl¹⁾ Anteil an den Einwohnern mit Hauptwohnung²⁾ Anteil an allen Haushalten³⁾ Anteil an Haushalten mit Kindern

Sozialstruktur

Beschäftigte - Anteil weiblich	2 867	41,9 %
Arbeitslose - Anteil weiblich	854	33,4 %
erwerbsfähige Regelleistungsberechtigte ¹⁾	1 868	33,1 %
nicht erwerbsfähige Regelleistungsberechtigte ²⁾	645	49,4 %
Empfänger nach dem 3. Kapitel SGB XII	53	
Empfänger nach dem 4. Kapitel SGB XII	160	
Empfänger nach dem 7. Kapitel SGB XII	48	

Arbeitslosenanteil an den
Erwerbsfähigen in Prozent

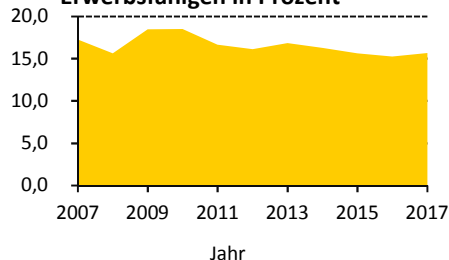

Ausgewählte Infrastruktureinrichtungen

Schulen (einschl. Außenstellen)

Grundschulen	2	26
Oberschulen	-	-
Gymnasien	1	10
Förderschulen	-	-
Berufsschulen/Berufsschulzentren	1	10

Anzahl	Klassen	Schüler		
		insgesamt	je Klasse	Mädchenanteil
2	26	465	17,9	44,9 %
-	-	-	x	x
1	10	204	18,9	49,0 %
-	-	-	x	x
1	10	178	17,8	72,5 %

Kindertagesstätten/Horteinrichtungen

Anzahl Einrichtungen	4	
betreute Kinder in Kindertagesstätten / Hortkinder	289 /	395

Kinder- und Jugendeinrichtungen	7	
Senioren- und Pflegeheime / Plätze	1 /	282
Unterkünfte (Hotels, Pensionen, etc.)	1	
Kino und Theater / Kulturzentren	- /	1
Museen / Bibliotheken	- /	-
Kirchen	1	
Hallenbäder / Freibäder	1 /	-
Sportanlagen / Sporthallen	3 /	3
Apotheken	3	
Ärzte / Zahnärzte	17 /	6

Schüler an Allgemeinbildenden
Schulen je 100 Einwohner

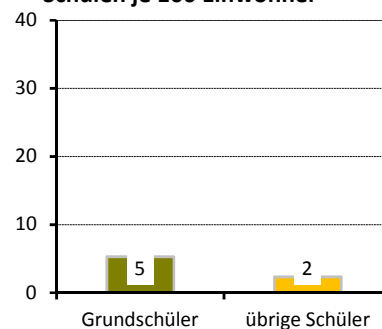

Gebäude und Wohnungen

Gebäude mit Wohnungen	524	
Eigenheime		44,7 %
große Wohngebäude		52,1 %
Wohnungen	5 179	
durchschnittliche Angebotsmiete	6,67 €/m²	
durchschnittliche Wohnfläche / Raumanzahl	52,6 m² /	2,3

Wohnungen nach Baujahr des
Gebäudes in Prozent

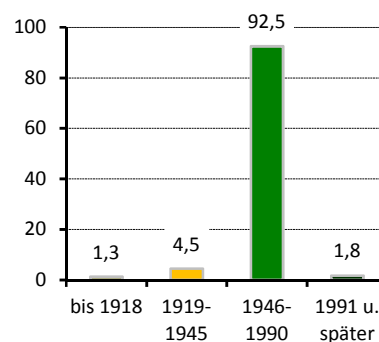

Bautätigkeit

	Genehmigungen	Fertigstellungen		
	2017	2015	2016	2017
Gebäude	12	1	6	2
Neubau von Eigenheimen	3	-	2	-
neugebaute Wohnungen	3	-	9	-
in Mehrfamilienhäusern	-	-	7	-
abgerissene Wohnungen	-	-	-	-
Wohnungen in umgebauten Gebäuden	55	-	2	2

¹⁾ nach dem SGB II - Anteil an Altersgruppe 15 bis 64 Jahre

²⁾ nach SGB II - Anteil darunter Regelleistungsberechtigte unter 15 Jahren an der Altersgruppe 0 bis 14 Jahre

Verkehr

zugelassene Kraftfahrzeuge	2 710	4 %
Anteil Krafträder		
Pkw insgesamt	2 469	
darunter nach Schadstoffgruppen		
rote Plakette	9	
gelbe Plakette	57	
grüne Plakette	2 386	
Privat-Pkw je 1 000 Haushalte	415	
Bevölkerungsanteil mit guter ÖPNV-Erreichbarkeit	99 %	

Betriebe

insgesamt	124	
in den Branchen		
Verarbeitendes Gewerbe	3	2,4 %
Baugewerbe	15	12,1 %
Einzelhandel	17	13,7 %
Kfz-Handel	5	4,0 %
Gastgewerbe	4	3,2 %
freiberufl., wissenschaftl., techn. Dienstleistungen	11	8,9 %
Information und Kommunikation	5	4,0 %
Finanz- und Versicherungsdienstleistungen	1	0,8 %
Grundstücks- und Wohnungswesen	2	1,6 %
davon mit		
0 - 9 Beschäftigten	104	
10 - 24 Beschäftigten	11	
25 - 49 Beschäftigten	3	
50 - 99 Beschäftigten	3	
100 und mehr Beschäftigten	3	

Wahlen

Wahl zum ...	Bundestag am 24.09.2017	Landtag am 31.08.2014
Wahlbeteiligung	62,2 %	38,1 %
Stimmenanteile		
CDU	19,7 %	30,7 %
DIE LINKE	17,3 %	25,4 %
SPD	9,9 %	12,7 %
GRÜNE	3,0 %	4,1 %
FDP	5,9 %	2,8 %
AfD	35,4 %	10,8 %
Sonstige	8,7 %	13,5 %

PKW nach Kraftstoff-/Energiequelle

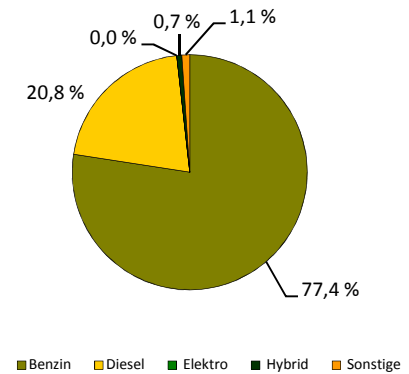

Betriebe je 1 000 Einwohner

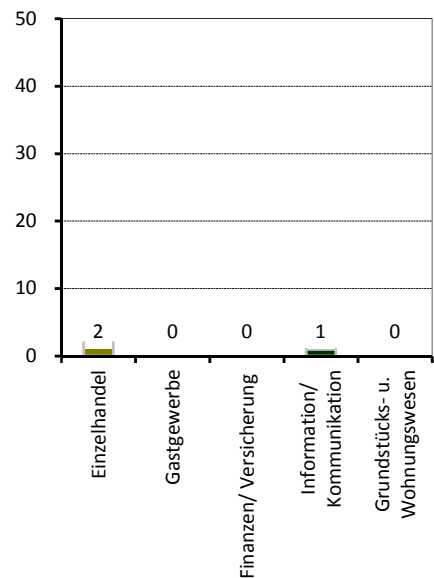

Stadtrat am 25.05.2014

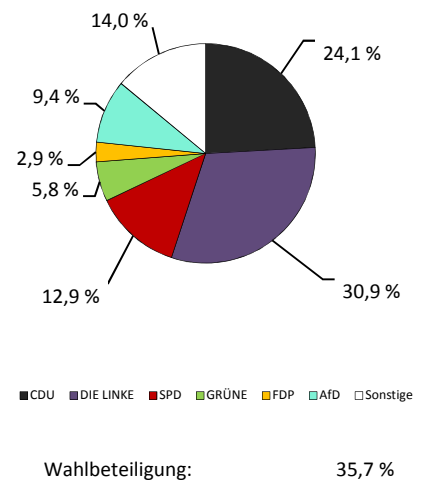

Stadtteil 96 - Gorbitz-Ost

Flächennutzung

- Gesamtfläche
- Wohnbebauung
- Sport- und Freizeitanlagen
- Grün- und Freiflächen
- Parkanlagen, Zoo, Botanischer Garten
- Wald/Gehölz
- Verkehrsflächen

in ha
74
27
7
13
-
-
11

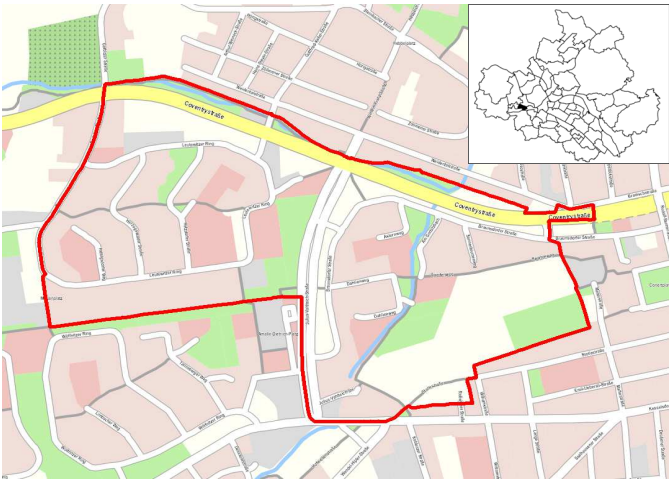

Quelle: Amt für Geodaten und Kataster 2016

Kennziffern

- Einwohner mit Hauptwohnung
- Durchschnittsalter
- Ausländeranteil
- Jugendquotient
- Altenquotient
- durchschnittliche Haushaltsgröße
- Einpersonenhaushalte - Anteil an allen Haushalten
- Beschäftigte - Anteil an Erwerbsfähigen in Prozent ¹⁾
- Arbeitslose - Anteil an Erwerbsfähigen in Prozent
- Wohnungsleerstand in Prozent

	1990	2000	2010	2017	2020	2025
Einwohner mit Hauptwohnung	9 898	6 457	5 992	6 278	6 200	6 100
Durchschnittsalter	.	43,3	45,5	46,3	46,8	47,7
Ausländeranteil	.	1,1	2,2	6,1	x	x
Jugendquotient	40	13	16	22	29	28
Altenquotient	16	21	34	47	56	59
durchschnittliche Haushaltsgröße	.	2,02	1,65	1,69	x	x
Einpersonenhaushalte - Anteil an allen Haushalten	.	43,2	55,9	55,2	x	x
Beschäftigte - Anteil an Erwerbsfähigen in Prozent ¹⁾	.	61,2	50,9	60,8	x	x
Arbeitslose - Anteil an Erwerbsfähigen in Prozent	.	15,1	17,0	10,1	x	x
Wohnungsleerstand in Prozent	.	19,3	8,9	8,1	x	x

Altersstruktur

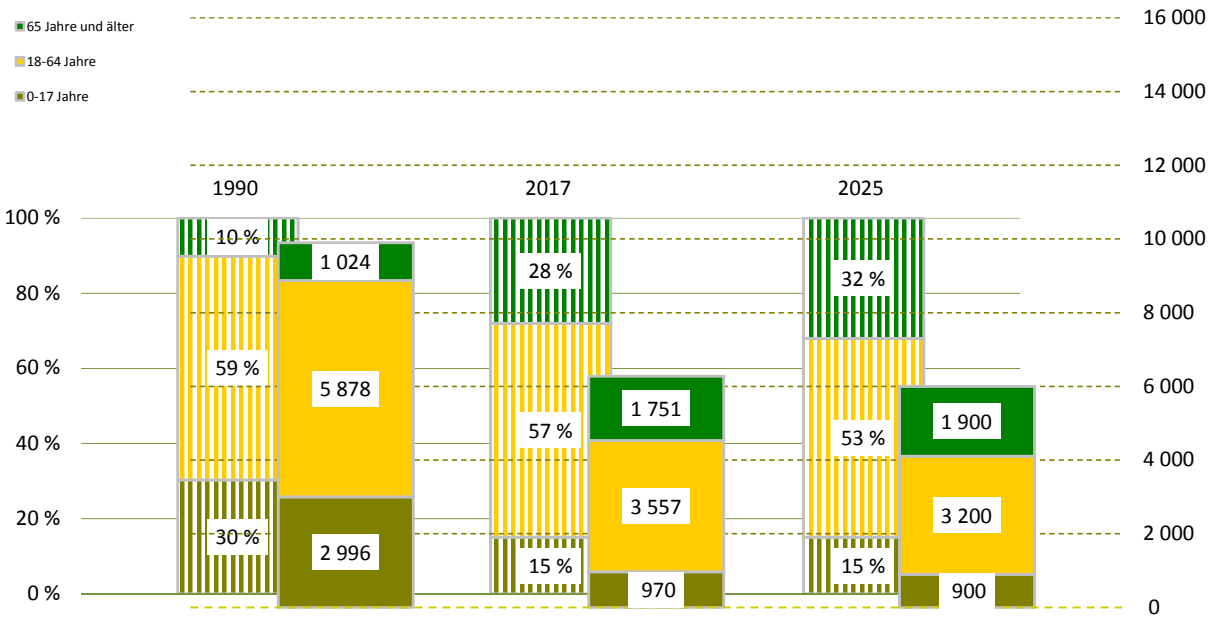

¹⁾ Daten von 2000 sind vom 30.06.

Bevölkerungsdichte**8 497 Einwohner/km²****Bevölkerungsbestand****Einwohner mit Hauptwohnung****6 278**

mit einer Religionszugehörigkeit

643evangelisch¹⁾

7,4 %

römisch-katholisch¹⁾

2,8 %

Ausländer - Anteil weiblich

383

34,7 %

im Alter von 0 bis 17 Jahre

12,3 %

im Alter von 18 bis 64 Jahre

86,2 %

im Alter von 65 Jahren und älter

1,6 %

Deutsche mit Migrationshintergrund¹⁾**244**

3,9 %

weiblich

45,5 %

Erwachsene

5 308

ledig

37,9 %

verheiratet

38,6 %

geschieden

13,7 %

verwitwet

9,9 %

Bevölkerungsbewegung

bezogen auf 1 000 Einwohner mit Hauptwohnung zum 31.12.2016

Geburten

8

allgemeine Fruchtbarkeit zum Halbjahr 2017

53,2

Sterbefälle

23

Geburtenüberschuss / -defizit

- 15

Zuzüge von außerhalb

45

Umzüge aus anderen Stadtteilen

79

Fortzüge nach außerhalb

35

Umzüge in andere Stadtteile

56

Wanderungsgewinn/-verlust

33

Umzüge im Stadtteil

23**Bestandsänderung**

zum Vorjahr

111

1,8 %

zum 31.12.1990

-3 620

-36,6 %

Haushalte

Haushalte

3 586mit 1 Person²⁾**1 980**

55,2 %

männlich

54,5 %

weiblich

45,5 %

mit Kindern unter 18 Jahren²⁾**593**

16,5 %

Alleinerziehende³⁾**245**

41,3 %

¹⁾ Anteil an den Einwohnern mit Hauptwohnung²⁾ Anteil an allen Haushalten³⁾ Anteil an Haushalten mit Kindern**Lebensbaum im Vergleich mit der Gesamtstadt**

männlich 48,9 % Anteil 51,1 % weiblich

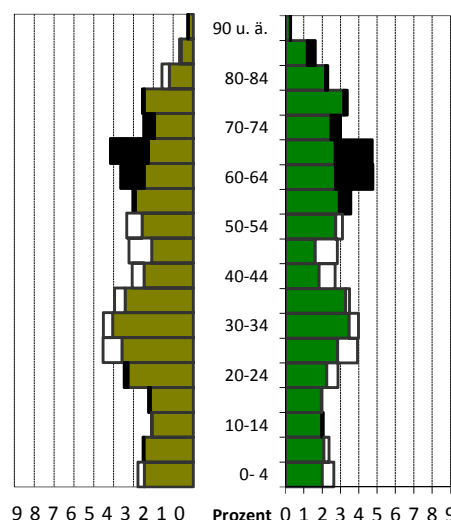

schwarz: im Stadtteil größerer Anteil
 weiß: in Gesamtstadt größerer Anteil

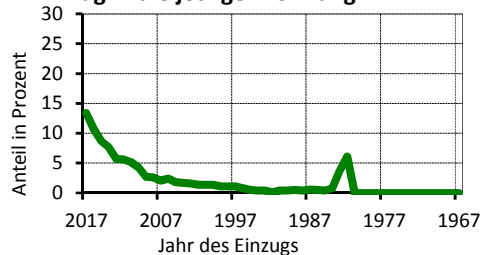
Wohndauer**Einzug in die jetzige Wohnung**

Mittelwert: 10,1 Jahre

Einzug 2015-2017 32,8 %

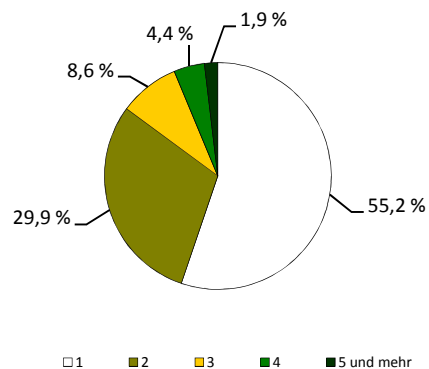
Haushalte nach der Personenzahl

Sozialstruktur

Beschäftigte - Anteil weiblich	2 161	47,9 %
Arbeitslose - Anteil weiblich	359	52,1 %
erwerbsfähige Regelleistungsberechtigte ¹⁾	806	21,8 %
nicht erwerbsfähige Regelleistungsberechtigte ²⁾	348	40,3 %
Empfänger nach dem 3. Kapitel SGB XII	25	
Empfänger nach dem 4. Kapitel SGB XII	62	
Empfänger nach dem 7. Kapitel SGB XII	49	

Arbeitslosenanteil an den Erwerbsfähigen in Prozent

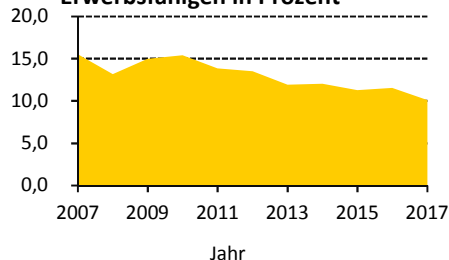

Ausgewählte Infrastruktureinrichtungen

Schulen (einschl. Außenstellen)

Grundschulen	-	-
Oberschulen	-	-
Gymnasien	1	18
Förderschulen	-	-
Berufsschulen/Berufsschulzentren	1	55

Anzahl	Klassen	Schüler		
		insgesamt	je Klasse	Mädchenanteil
-	-	-	x	x
-	-	-	x	x
1	18	450	25,0	43,6 %
-	-	-	x	x
1	55	1 206	21,9	52,2 %

Kindertagesstätten/Horteinrichtungen

Anzahl Einrichtungen	5	
betreute Kinder in Kindertagesstätten / Hortkinder	626 /	164

Kinder- und Jugendeinrichtungen	-	
Senioren- und Pflegeheime / Plätze	1 /	254
Unterkünfte (Hotels, Pensionen, etc.)	-	
Kino und Theater / Kulturzentren	1 /	1
Museen / Bibliotheken	- /	-
Kirchen	1	
Hallenbäder / Freibäder	- /	-
Sportanlagen / Sporthallen	2 /	2
Apotheken	-	
Ärzte / Zahnärzte	1 /	3

Schüler an Allgemeinbildenden Schulen je 100 Einwohner

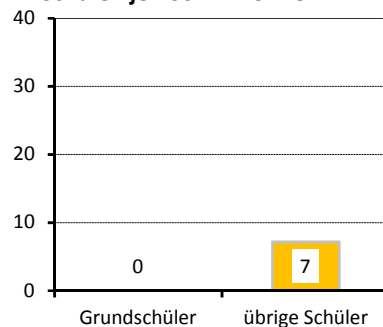

Wohnungen nach Baujahr des Gebäudes in Prozent

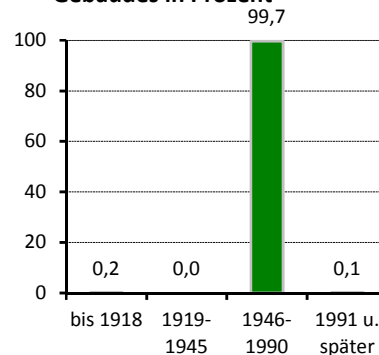

Gebäude und Wohnungen

Gebäude mit Wohnungen	266	
Eigenheime		9,8 %
große Wohngebäude		88,0 %
Wohnungen	3 813	
durchschnittliche Angebotsmiete	6,19 €/m²	
durchschnittliche Wohnfläche / Raumzahl	54,8 m² /	2,4

Bautätigkeit

	Genehmigungen	Fertigstellungen		
	2017	2015	2016	2017
Gebäude	3	5	-	5
Neubau von Eigenheimen	-	-	-	-
neugebaute Wohnungen	-	-	-	-
in Mehrfamilienhäusern	-	-	-	-
abgerissene Wohnungen	-	-	-	-
Wohnungen in umgebauten Gebäuden	15	52	-	96

¹⁾ nach dem SGB II - Anteil an Altersgruppe 15 bis 64 Jahre

²⁾ nach SGB II - Anteil darunter Regelleistungsberechtigte unter 15 Jahren an der Altersgruppe 0 bis 14 Jahre

Verkehr

zugelassene Kraftfahrzeuge	1 982	
Anteil Krafträder		3 %
Pkw insgesamt	1 880	
darunter nach Schadstoffgruppen		
rote Plakette	6	
gelbe Plakette	28	
grüne Plakette	1 835	
Privat-Pkw je 1 000 Haushalte	494	
Bevölkerungsanteil mit guter ÖPNV-Erreichbarkeit		93 %

Betriebe

insgesamt	69	
in den Branchen		
Verarbeitendes Gewerbe	2	2,9 %
Baugewerbe	13	18,8 %
Einzelhandel	7	10,1 %
Kfz-Handel	2	2,9 %
Gastgewerbe	5	7,2 %
freiberufl., wissenschaftl., techn. Dienstleistungen	7	10,1 %
Information und Kommunikation	2	2,9 %
Finanz- und Versicherungsdienstleistungen	1	1,4 %
Grundstücks- und Wohnungswesen	2	2,9 %
davon mit		
0 - 9 Beschäftigten	64	
10 - 24 Beschäftigten	1	
25 - 49 Beschäftigten	2	
50 - 99 Beschäftigten	-	
100 und mehr Beschäftigten	2	

Wahlen

Wahl zum ...	Bundestag am 24.09.2017	Landtag am 31.08.2014
Wahlbeteiligung	63,8 %	38,6 %
Stimmenanteile		
CDU	20,1 %	30,4 %
DIE LINKE	19,5 %	26,4 %
SPD	9,2 %	11,4 %
GRÜNE	3,7 %	4,7 %
FDP	7,4 %	2,8 %
AfD	31,9 %	11,2 %
Sonstige	8,3 %	13,1 %

PKW nach Kraftstoff-/Energiequelle

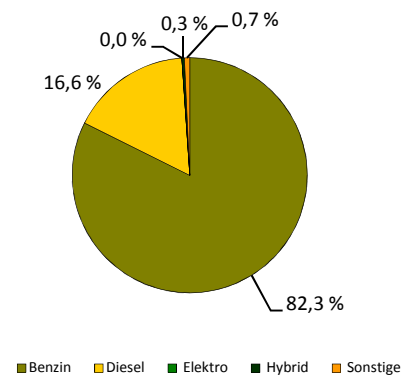

Betriebe je 1 000 Einwohner

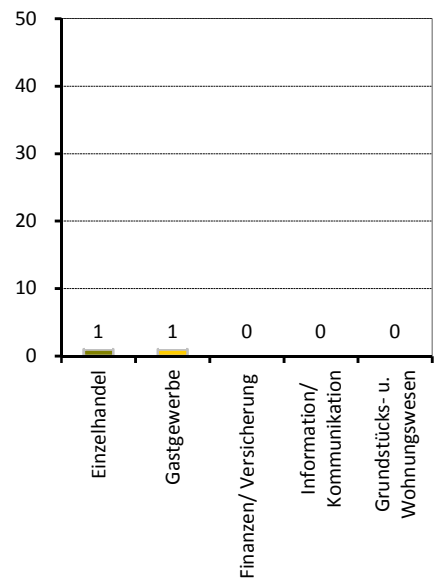

Stadtrat am 25.05.2014

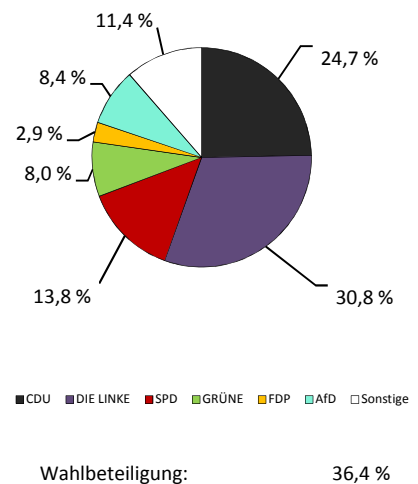

Stadtteil 97 - Gorbitz-Nord/Neu-Omsewitz

Flächennutzung

■ Gesamtfläche	86
■ Wohnbebauung	30
■ Sport- und Freizeitanlagen	6
■ Grün- und Freiflächen	10
■ Parkanlagen, Zoo, Botanischer Garten	-
■ Wald/Gehölz	1
■ Verkehrsflächen	12

in ha
86
30
6
10
-
1
12



Quelle: Amt für Geodaten und Kataster 2016

Kennziffern

■ Einwohner mit Hauptwohnung	
■ Durchschnittsalter	
■ Ausländeranteil	
■ Jugendquotient	
■ Altenquotient	
■ durchschnittliche Haushaltsgröße	
■ Einpersonenhaushalte - Anteil an allen Haushalten	
■ Beschäftigte - Anteil an Erwerbsfähigen in Prozent ¹⁾	
■ Arbeitslose - Anteil an Erwerbsfähigen in Prozent	
■ Wohnungsleerstand in Prozent	

	1990	2000	2010	2017	2020	2025
Einwohner mit Hauptwohnung	12 939	8 117	5 842	6 074	6 200	6 200
Durchschnittsalter	.	36,2	42,2	42,3	42,7	44,0
Ausländeranteil	.	1,5	2,0	17,0	x	x
Jugendquotient	56	21	11	19	25	31
Altenquotient	5	11	18	24	30	42
durchschnittliche Haushaltsgröße	.	2,20	1,61	1,62	x	x
Einpersonenhaushalte - Anteil an allen Haushalten	.	39,3	58,4	60,9	x	x
Beschäftigte - Anteil an Erwerbsfähigen in Prozent ¹⁾	.	63,3	53,1	56,9	x	x
Arbeitslose - Anteil an Erwerbsfähigen in Prozent	.	16,5	15,6	11,8	x	x
Wohnungsleerstand in Prozent	.	24,2	8,3	5,7	x	x

Altersstruktur

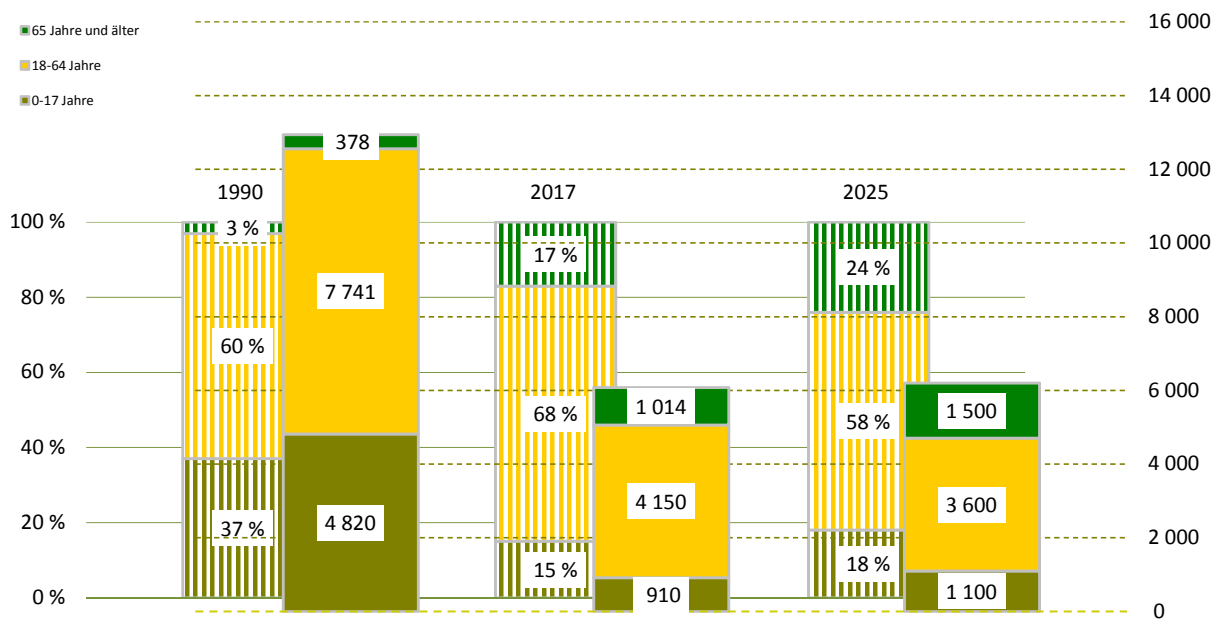

¹⁾ Daten von 2000 sind vom 30.06.

Bevölkerungsdichte

7 099 Einwohner/km²

Bevölkerungsbestand

Einwohner mit Hauptwohnung

6 074

mit einer Religionszugehörigkeit
evangelisch¹⁾

534

6,6 %

römisch-katholisch¹⁾

2,2 %

Ausländer - Anteil weiblich

1 035

36,4 %

im Alter von 0 bis 17 Jahre

29,9 %

im Alter von 18 bis 64 Jahre

69,1 %

im Alter von 65 Jahren und älter

1,1 %

Deutsche mit Migrationshintergrund¹⁾

175

2,9 %

weiblich

49,1 %

Erwachsene

5 164

ledig

45,4 %

verheiratet

36,5 %

geschieden

12,5 %

verwitwet

5,7 %

Bevölkerungsbewegung

bezogen auf 1 000 Einwohner mit Hauptwohnung zum 31.12.2016

Geburten

9

allgemeine Fruchtbarkeit zum Halbjahr 2017

59,5

Sterbefälle

6

Geburtenüberschuss / -defizit

3

Zuzüge von außerhalb

67

Umzüge aus anderen Stadtteilen

98

Fortzüge nach außerhalb

49

Umzüge in andere Stadtteile

137

Wanderungsgewinn/-verlust

- 21

Umzüge im Stadtteil

33

Bestandsänderung

zum Vorjahr

- 112

-1,8 %

zum 31.12.1990

-6 865

-53,1 %

Haushalte

Haushalte

3 772

mit 1 Person²⁾

2 298

60,9 %

männlich

58,6 %

weiblich

41,4 %

mit Kindern unter 18 Jahren²⁾

540

14,3 %

Alleinerziehende³⁾

205

38,0 %

¹⁾ Anteil an den Einwohnern mit Hauptwohnung

²⁾ Anteil an allen Haushalten

³⁾ Anteil an Haushalten mit Kindern

Lebensbaum im Vergleich mit der Gesamtstadt

männlich 53,5 % Anteil 46,5 % weiblich

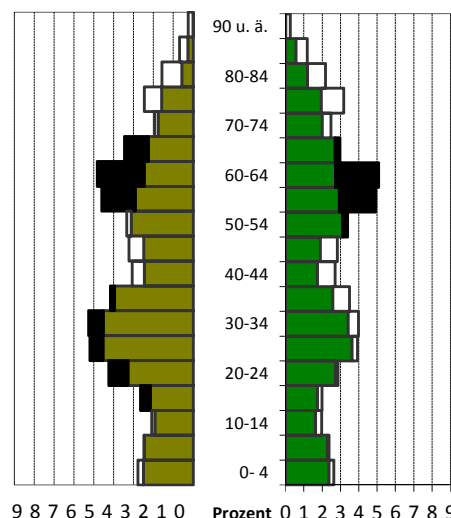
schwarz: im Stadtteil größerer Anteil
weiß: in Gesamtstadt größerer Anteil

Wohndauer

Einzug in die jetzige Wohnung

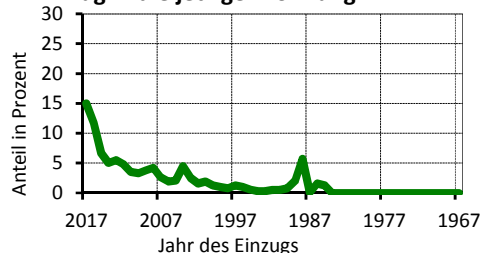

Mittelwert: 9,6 Jahre

Einzug 2015-2017 33,3 %

Haushalte nach der Personenzahl

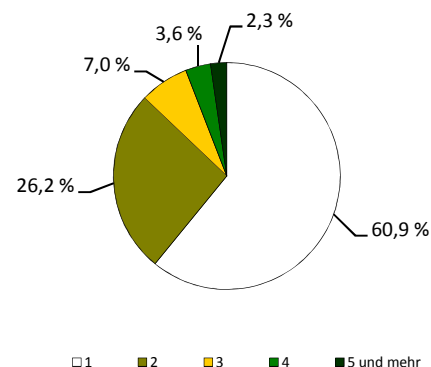

Sozialstruktur

Beschäftigte - Anteil weiblich	2 363	43,8 %
Arbeitslose - Anteil weiblich	488	43,0 %
erwerbsfähige Regelleistungsberechtigte ¹⁾	925	21,7 %
nicht erwerbsfähige Regelleistungsberechtigte ²⁾	323	39,1 %
Empfänger nach dem 3. Kapitel SGB XII	13	
Empfänger nach dem 4. Kapitel SGB XII	66	
Empfänger nach dem 7. Kapitel SGB XII	5	

Arbeitslosenanteil an den
Erwerbsfähigen in Prozent

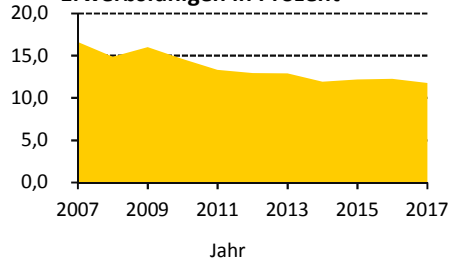

Ausgewählte Infrastruktureinrichtungen

Schulen (einschl. Außenstellen)

Grundschulen	1	14
Oberschulen	1	15
Gymnasien	-	-
Förderschulen	-	-
Berufsschulen/Berufsschulzentren	-	-

Anzahl	Klassen	Schüler		
		insgesamt	je Klasse	Mädchenanteil
1	14	353	25,2	47,0 %
1	15	380	25,3	48,2 %
-	-	-	x	x
-	-	-	x	x
-	-	-	x	x

Kindertagesstätten/Horteinrichtungen

Anzahl Einrichtungen	5	
betreute Kinder in Kindertagesstätten / Hortkinder	373 /	293

Kinder- und Jugendeinrichtungen	7	
Senioren- und Pflegeheime / Plätze	- /	-
Unterkünfte (Hotels, Pensionen, etc.)	-	
Kino und Theater / Kulturzentren	- /	-
Museen / Bibliotheken	- /	1
Kirchen	-	
Hallenbäder / Freibäder	- /	-
Sportanlagen / Sporthallen	1 /	4
Apotheken	2	
Ärzte / Zahnärzte	22 /	1

Schüler an Allgemeinbildenden
Schulen je 100 Einwohner

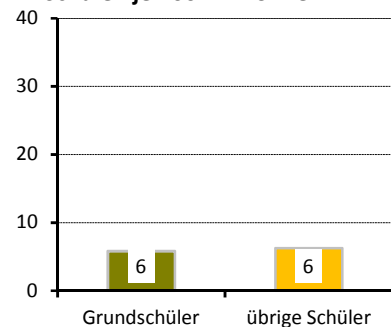

Gebäude und Wohnungen

Gebäude mit Wohnungen	286	
Eigenheime		4,9 %
große Wohngebäude		88,5 %
Wohnungen	3 877	
durchschnittliche Angebotsmiete	5,90 €/m²	
durchschnittliche Wohnfläche / Raumanzahl	53,8 m² /	2,4

Wohnungen nach Baujahr des
Gebäudes in Prozent

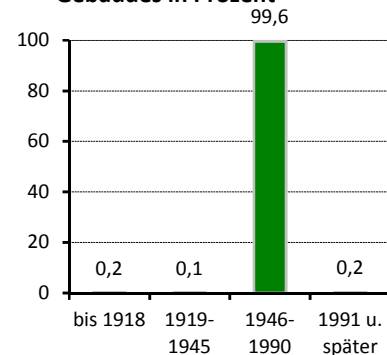

Bautätigkeit

	Genehmigungen	Fertigstellungen		
	2017	2015	2016	2017
Gebäude	2	-	4	1
Neubau von Eigenheimen	-	-	1	1
neugebaute Wohnungen	-	-	2	1
in Mehrfamilienhäusern	-	-	-	-
abgerissene Wohnungen	-	-	2	1
Wohnungen in umgebauten Gebäuden	-	-	-	-

¹⁾ nach dem SGB II - Anteil an Altersgruppe 15 bis 64 Jahre

²⁾ nach SGB II - Anteil darunter Regelleistungsberechtigte unter 15 Jahren an der Altersgruppe 0 bis 14 Jahre

Verkehr

zugelassene Kraftfahrzeuge	1 992	6 %
Anteil Krafträder		
Pkw insgesamt	1 846	
darunter nach Schadstoffgruppen		
rote Plakette	1	
gelbe Plakette	37	
grüne Plakette	1 792	
Privat-Pkw je 1 000 Haushalte	477	
Bevölkerungsanteil mit guter ÖPNV-Erreichbarkeit	92 %	

Betriebe

insgesamt	86	
in den Branchen		
Verarbeitendes Gewerbe	1	1,2 %
Baugewerbe	11	12,8 %
Einzelhandel	19	22,1 %
Kfz-Handel	-	x
Gastgewerbe	4	4,7 %
freiberufl., wissenschaftl., techn. Dienstleistungen	9	10,5 %
Information und Kommunikation	1	1,2 %
Finanz- und Versicherungsdienstleistungen	1	1,2 %
Grundstücks- und Wohnungswesen	2	2,3 %
davon mit		
0 - 9 Beschäftigten	84	
10 - 24 Beschäftigten	2	
25 - 49 Beschäftigten	-	
50 - 99 Beschäftigten	-	
100 und mehr Beschäftigten	-	

Wahlen

Wahl zum ...	Bundestag am 24.09.2017	Landtag am 31.08.2014
Wahlbeteiligung	67,1 %	42,5 %
Stimmenanteile		
CDU	18,9 %	31,8 %
DIE LINKE	18,5 %	24,2 %
SPD	10,6 %	9,6 %
GRÜNE	3,5 %	3,9 %
FDP	6,2 %	2,7 %
AfD	33,5 %	10,0 %
Sonstige	8,8 %	17,7 %

PKW nach Kraftstoff-/Energiequelle

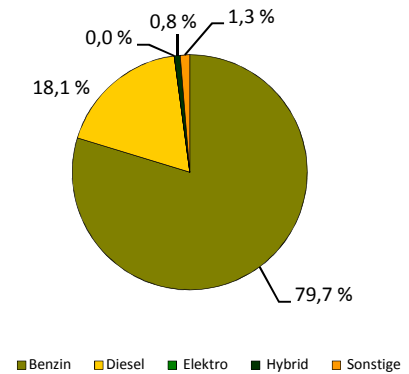

Betriebe je 1 000 Einwohner

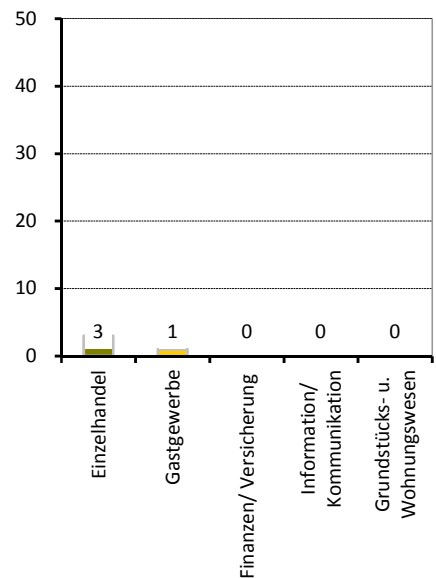

Stadtrat am 25.05.2014

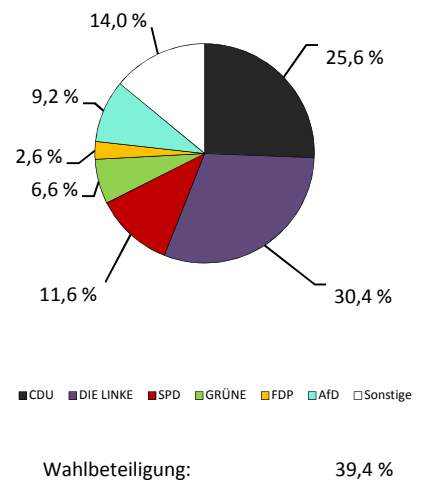

Stadtteil 98 - Briesnitz

Flächennutzung

■ Gesamtfläche	627
■ Wohnbebauung	209
■ Sport- und Freizeitanlagen	5
■ Grün- und Freiflächen	59
■ Parkanlagen, Zoo, Botanischer Garten	4
■ Wald/Gehölz	49
■ Verkehrsflächen	6

in ha
627
209
5
59
4
49
6

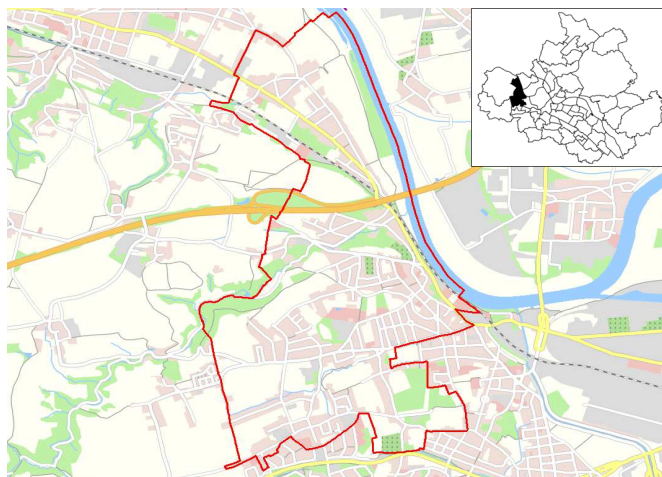

Quelle: Amt für Geodaten und Kataster 2016

Kennziffern

■ Einwohner mit Hauptwohnung	
■ Durchschnittsalter	
■ Ausländeranteil	
■ Jugendquotient	
■ Altenquotient	
■ durchschnittliche Haushaltsgröße	
■ Einpersonenhaushalte - Anteil an allen Haushalten	
■ Beschäftigte - Anteil an Erwerbsfähigen in Prozent ¹⁾	
■ Arbeitslose - Anteil an Erwerbsfähigen in Prozent	
■ Wohnungsleerstand in Prozent	

	1990	2000	2010	2017	2020	2025
Einwohner mit Hauptwohnung	8 992	9 825	10 548	11 168	11 400	11 200
Durchschnittsalter	.	41,3	43,5	44,3	44,2	44,9
Ausländeranteil	.	1,3	1,3	2,7	x	x
Jugendquotient	28	18	20	24	29	28
Altenquotient	30	21	30	33	36	40
durchschnittliche Haushaltsgröße	.	2,19	2,01	1,98	x	x
Einpersonenhaushalte - Anteil an allen Haushalten	.	34,8	39,5	42,2	x	x
Beschäftigte - Anteil an Erwerbsfähigen in Prozent ¹⁾	.	57,2	62,8	71,8	x	x
Arbeitslose - Anteil an Erwerbsfähigen in Prozent	.	10,4	6,1	2,9	x	x
Wohnungsleerstand in Prozent	.	23,9	13,8	10,5	x	x

Altersstruktur

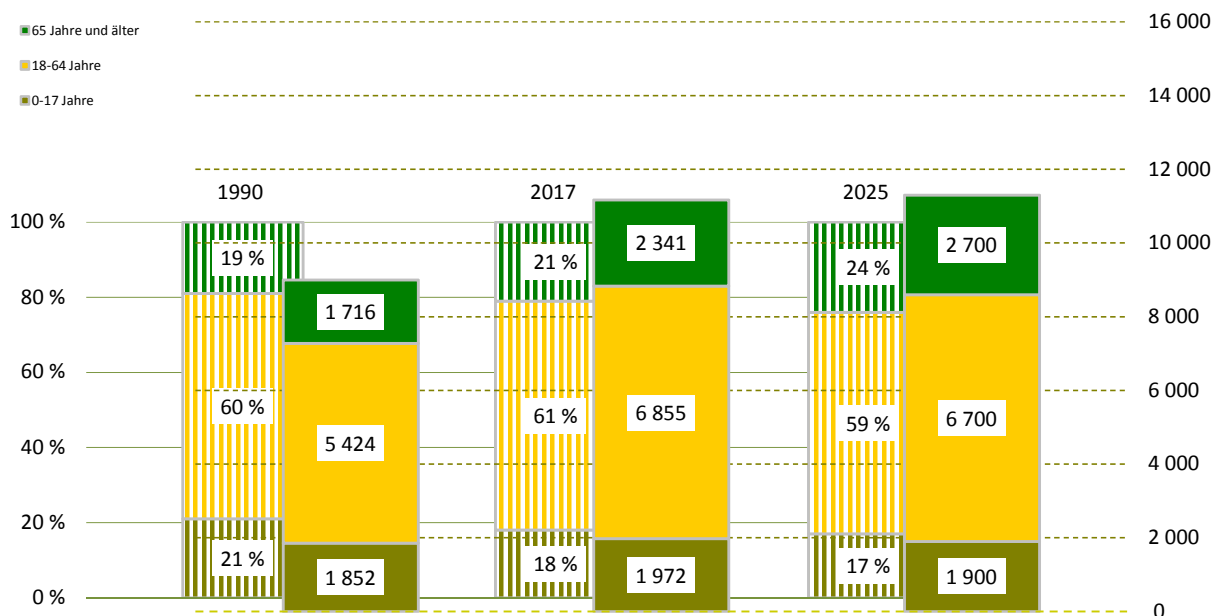

¹⁾ Daten von 2000 sind vom 30.06.

Bevölkerungsdichte**1 782 Einwohner/km²****Bevölkerungsbestand****Einwohner mit Hauptwohnung****11 168**mit einer Religionszugehörigkeit
evangelisch¹⁾**1 979****14,8 %**römisch-katholisch¹⁾**2,9 %**

Ausländer - Anteil weiblich

297**34,3 %**

im Alter von 0 bis 17 Jahre

13,1 %

im Alter von 18 bis 64 Jahre

81,5 %

im Alter von 65 Jahren und älter

5,4 %Deutsche mit Migrationshintergrund¹⁾**262****2,3 %**

weiblich

51,9 %

Erwachsene

9 196

ledig

31,8 %

verheiratet

52,8 %

geschieden

8,7 %

verwitwet

6,7 %**Bevölkerungsbewegung**

bezogen auf 1 000 Einwohner mit Hauptwohnung zum 31.12.2016

Geburten

10

allgemeine Fruchtbarkeit zum Halbjahr 2017

62,4

Sterbefälle

7

Geburtenüberschuss / -defizit

3

Zuzüge von außerhalb

30

Umzüge aus anderen Stadtteilen

54

Fortzüge nach außerhalb

33

Umzüge in andere Stadtteile

48

Wanderungsgewinn/-verlust

3

Umzüge im Stadtteil

15**Bestandsänderung**

zum Vorjahr

64**0,6 %**

zum 31.12.1990

2 176**24,2 %****Haushalte**

Haushalte

5 625mit 1 Person²⁾**2 374****42,2 %**

männlich

52,3 %

weiblich

47,7 %mit Kindern unter 18 Jahren²⁾**1 238****22,0 %**Alleinerziehende³⁾**210****17,0 %**¹⁾ Anteil an den Einwohnern mit Hauptwohnung²⁾ Anteil an allen Haushalten³⁾ Anteil an Haushalten mit Kindern**Lebensbaum im Vergleich mit der Gesamtstadt**

männlich 50,2 % Anteil 49,8 % weiblich

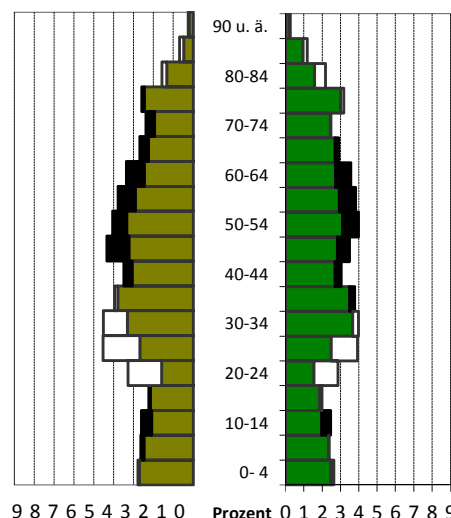
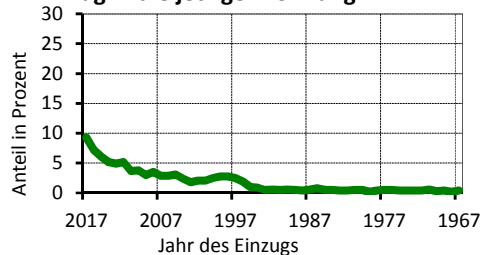
schwarz: im Stadtteil größerer Anteil
weiß: in Gesamtstadt größerer Anteil**Wohndauer****Einzug in die jetzige Wohnung**

Mittelwert: 14,1 Jahre

Einzug 2015-2017 22,5 %

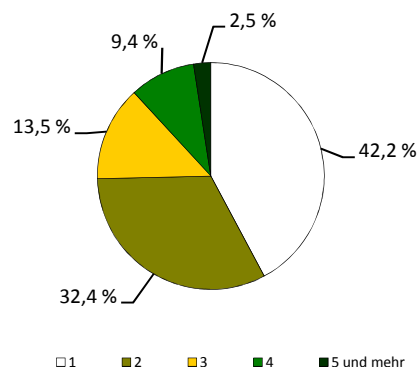
Haushalte nach der Personenzahl

Sozialstruktur

Beschäftigte - Anteil weiblich	4 923	50,2 %
Arbeitslose - Anteil weiblich	202	48,0 %
erwerbsfähige Regelleistungsberechtigte ¹⁾	321	4,5 %
nicht erwerbsfähige Regelleistungsberechtigte ²⁾	92	5,2 %
Empfänger nach dem 3. Kapitel SGB XII	13	
Empfänger nach dem 4. Kapitel SGB XII	39	
Empfänger nach dem 7. Kapitel SGB XII	6	

Arbeitslosenanteil an den
Erwerbsfähigen in Prozent

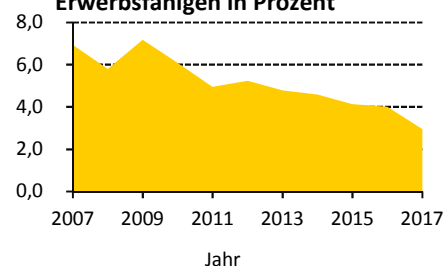

Ausgewählte Infrastruktureinrichtungen

Schulen (einschl. Außenstellen)

Grundschulen	3	24
Oberschulen	1	16
Gymnasien	-	-
Förderschulen	1	10
Berufsschulen/Berufsschulzentren	-	-

Anzahl	Klassen	Schüler		
		insgesamt	je Klasse	Mädchenanteil
3	24	582	24,3	49,3 %
1	16	405	25,3	48,9 %
-	-	-	x	x
1	10	94	9,4	30,9 %
-	-	-	x	x

Kindertagesstätten/Horteinrichtungen

Anzahl Einrichtungen	9	
betreute Kinder in Kindertagesstätten / Hortkinder	499 /	560

Kinder- und Jugendeinrichtungen	4	
Senioren- und Pflegeheime / Plätze	- /	-
Unterkünfte (Hotels, Pensionen, etc.)	22	
Kino und Theater / Kulturzentren	1 /	-
Museen / Bibliotheken	- /	-
Kirchen	1	
Hallenbäder / Freibäder	- /	1
Sportanlagen / Sporthallen	5 /	5
Apotheken	1	
Ärzte / Zahnärzte	5 /	5

Schüler an Allgemeinbildenden
Schulen je 100 Einwohner

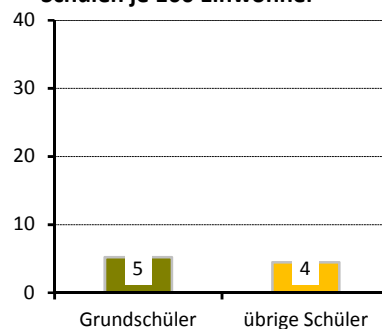

Gebäude und Wohnungen

Gebäude mit Wohnungen	2 290	
Eigenheime		69,7 %
große Wohngebäude		9,2 %
Wohnungen	5 999	
durchschnittliche Angebotsmiete	7,20 €/m²	
durchschnittliche Wohnfläche / Raumanzahl	73,4 m² /	3,1

Wohnungen nach Baujahr des
Gebäudes in Prozent

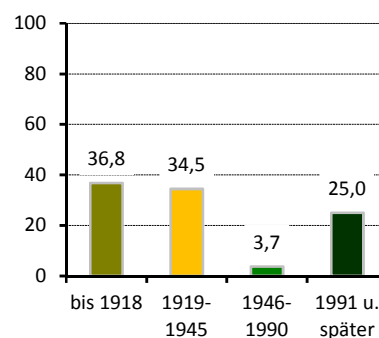

Bautätigkeit

	Genehmigungen	Fertigstellungen		
	2017	2015	2016	2017
Gebäude	38	27	29	29
Neubau von Eigenheimen	24	9	7	9
neugebaute Wohnungen	62	17	30	53
in Mehrfamilienhäusern	38	7	22	44
abgerissene Wohnungen		3	1	1
Wohnungen in umgebauten Gebäuden	19	26	27	35

¹⁾ nach dem SGB II - Anteil an Altersgruppe 15 bis 64 Jahre

²⁾ nach SGB II - Anteil darunter Regelleistungsberechtigte unter 15 Jahren an der Altersgruppe 0 bis 14 Jahre

Verkehr

zugelassene Kraftfahrzeuge	6 487	8 %
Anteil Krafträder		
Pkw insgesamt	5 597	
darunter nach Schadstoffgruppen		
rote Plakette	26	
gelbe Plakette	124	
grüne Plakette	5 350	
Privat-Pkw je 1 000 Haushalte	921	
Bevölkerungsanteil mit guter ÖPNV-Erreichbarkeit		88 %

Betriebe

insgesamt	457	
in den Branchen		
Verarbeitendes Gewerbe	24	5,3 %
Baugewerbe	81	17,7 %
Einzelhandel	45	9,8 %
Kfz-Handel	23	5,0 %
Gastgewerbe	23	5,0 %
freiberufl., wissenschaftl., techn. Dienstleistungen	65	14,2 %
Information und Kommunikation	13	2,8 %
Finanz- und Versicherungsdienstleistungen	12	2,6 %
Grundstücks- und Wohnungswesen	17	3,7 %
davon mit		
0 - 9 Beschäftigten	424	
10 - 24 Beschäftigten	22	
25 - 49 Beschäftigten	9	
50 - 99 Beschäftigten	-	
100 und mehr Beschäftigten	2	

Wahlen

Wahl zum ...	Bundestag am 24.09.2017	Landtag am 31.08.2014
Wahlbeteiligung	81,6 %	58,2 %
Stimmenanteile		
CDU	25,0 %	40,9 %
DIE LINKE	14,0 %	15,2 %
SPD	8,7 %	11,5 %
GRÜNE	6,1 %	7,6 %
FDP	9,9 %	4,0 %
AfD	29,6 %	10,5 %
Sonstige	6,7 %	10,2 %

PKW nach Kraftstoff-/Energiequelle

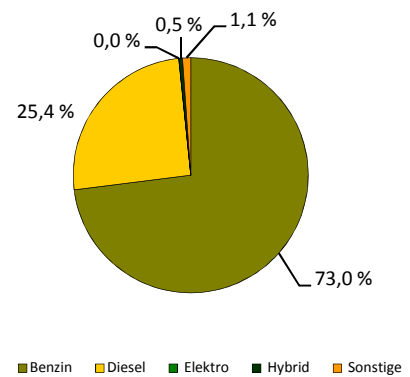

Betriebe je 1 000 Einwohner

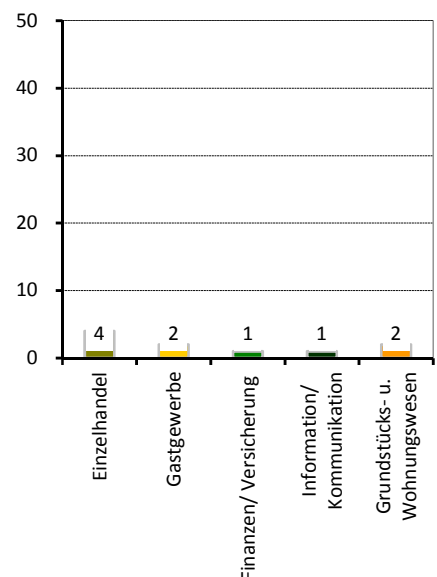

Stadtrat am 25.05.2014

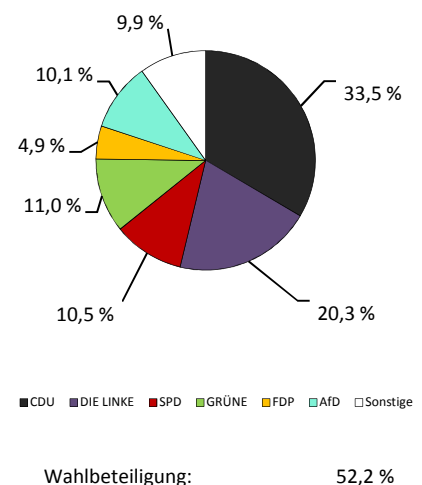

Stadtteil 99 - Altfranken/Gompitz

Flächennutzung

	in ha
■ Gesamtfläche	1 300
■ Wohnbebauung	115
■ Sport- und Freizeitanlagen	4
■ Grün- und Freiflächen	155
■ Parkanlagen, Zoo, Botanischer Garten	-
■ Wald/Gehölz	84
■ Verkehrsflächen	27

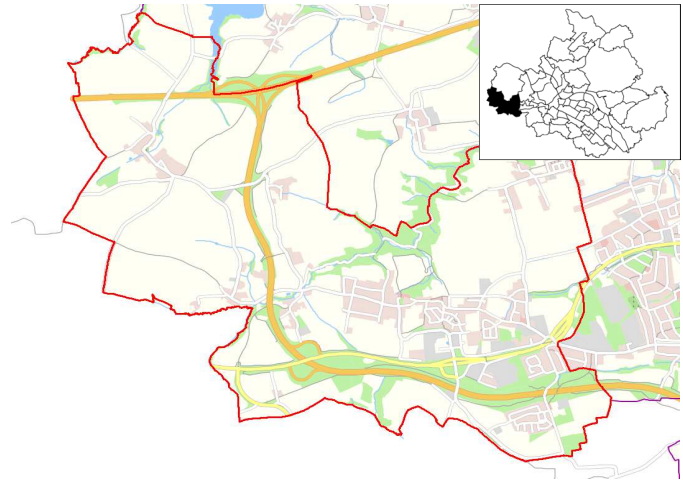

Quelle: Amt für Geodaten und Kataster 2016

Kennziffern

■ Einwohner mit Hauptwohnung	
■ Durchschnittsalter	
■ Ausländeranteil	
■ Jugendquotient	
■ Altenquotient	
■ durchschnittliche Haushaltsgröße	
■ Einpersonenhaushalte - Anteil an allen Haushalten	
■ Beschäftigte - Anteil an Erwerbsfähigen in Prozent ¹⁾	
■ Arbeitslose - Anteil an Erwerbsfähigen in Prozent	
■ Wohnungsleerstand in Prozent	

	1990	2000	2010	2017	2020	2025
Einwohner mit Hauptwohnung	1 458	3 811	4 085	4 390	4 400	4 500
Durchschnittsalter	.	38,9	44,3	45,8	46,3	47,0
Ausländeranteil	.	0,7	0,7	1,2	x	x
Jugendquotient	29	18	18	24	31	32
Altenquotient	25	14	24	34	38	48
durchschnittliche Haushaltsgröße	.	2,67	2,34	2,24	x	x
Einpersonenhaushalte - Anteil an allen Haushalten	.	18,9	23,7	27,0	x	x
Beschäftigte - Anteil an Erwerbsfähigen in Prozent ¹⁾	.	53,5	63,2	72,1	x	x
Arbeitslose - Anteil an Erwerbsfähigen in Prozent	.	7,0	4,5	2,1	x	x
Wohnungsleerstand in Prozent	.	12,9	6,6	5,1	x	x

Altersstruktur

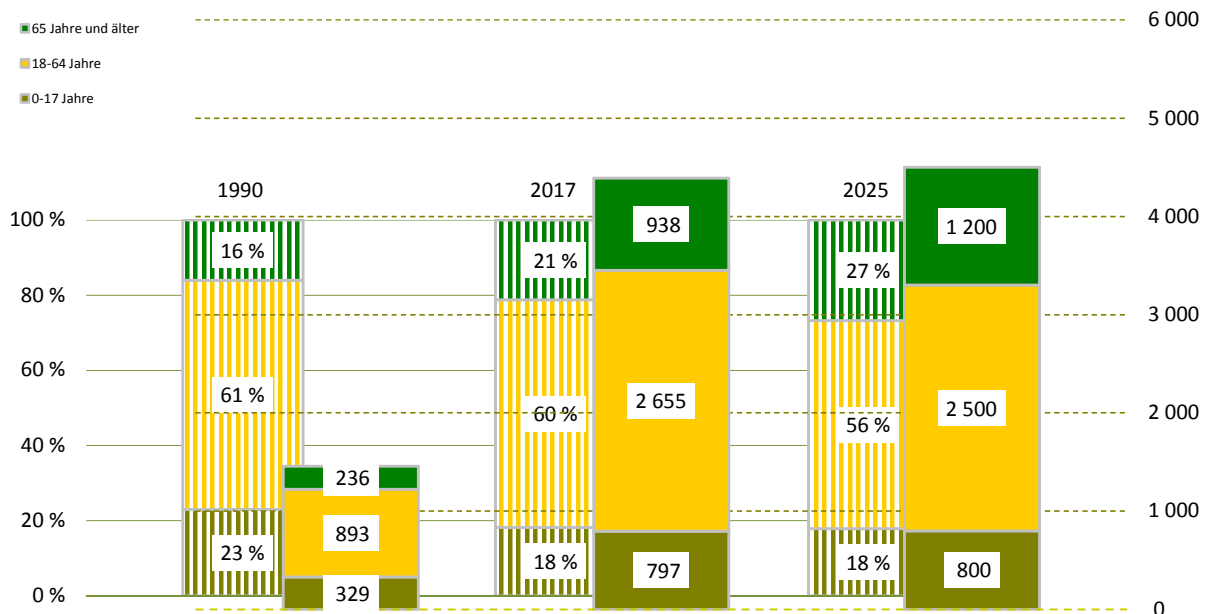

¹⁾ Daten von 2000 sind vom 30.06.

Bevölkerungsdichte**338 Einwohner/km²****Bevölkerungsbestand****Einwohner mit Hauptwohnung****4 390**

mit einer Religionszugehörigkeit

796evangelisch¹⁾

15,8 %

römisch-katholisch¹⁾

2,3 %

Ausländer - Anteil weiblich

54

31,5 %

im Alter von 0 bis 17 Jahre

7,4 %

im Alter von 18 bis 64 Jahre

92,6 %

im Alter von 65 Jahren und älter

0,0 %

Deutsche mit Migrationshintergrund¹⁾**135**

3,1 %

weiblich

47,4 %

Erwachsene

3 593

ledig

21,5 %

verheiratet

66,2 %

geschieden

6,6 %

verwitwet

5,6 %

Bevölkerungsbewegung

bezogen auf 1 000 Einwohner mit Hauptwohnung zum 31.12.2016

Geburten

4

allgemeine Fruchtbarkeit zum Halbjahr 2017

33,1

Sterbefälle

4

Geburtenüberschuss / -defizit

0

Zuzüge von außerhalb

20

Umzüge aus anderen Stadtteilen

30

Fortzüge nach außerhalb

19

Umzüge in andere Stadtteile

26

Wanderungsgewinn/-verlust

5

Umzüge im Stadtteil

6**Bestandsänderung**

zum Vorjahr

22

0,5 %

zum 31.12.1990

2 932

201,1 %

Haushalte

Haushalte

1 967mit 1 Person²⁾**532**

27,0 %

männlich

47,7 %

weiblich

52,3 %

mit Kindern unter 18 Jahren²⁾**491**

25,0 %

Alleinerziehende³⁾**54**

11,0 %

¹⁾ Anteil an den Einwohnern mit Hauptwohnung²⁾ Anteil an allen Haushalten³⁾ Anteil an Haushalten mit Kindern**Lebensbaum im Vergleich mit der Gesamtstadt**

männlich 50,2 % Anteil 49,8 % weiblich

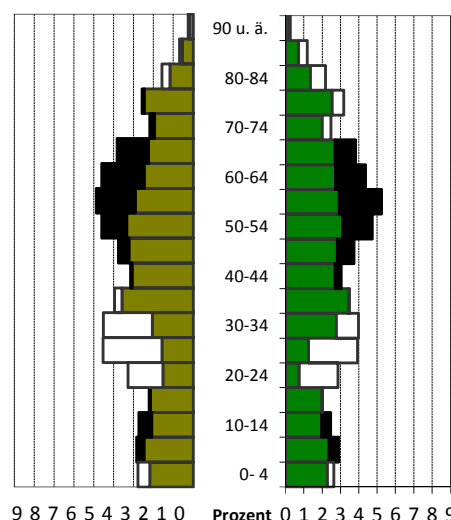

schwarz: im Stadtteil größerer Anteil
 weiß: in Gesamtstadt größerer Anteil

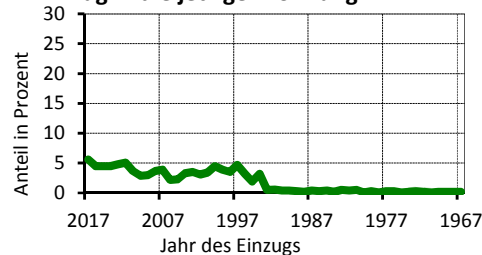
Wohndauer**Einzug in die jetzige Wohnung**

Mittelwert: 14,5 Jahre

Einzug 2015-2017 14,6 %

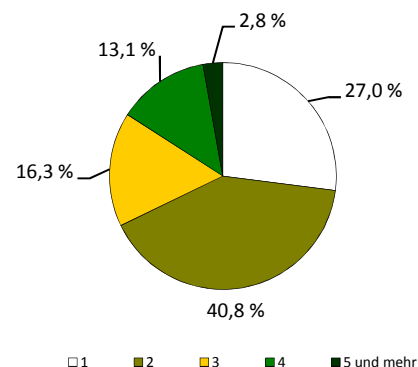
Haushalte nach der Personenzahl

Sozialstruktur

Beschäftigte - Anteil weiblich	1 915	50,9 %
Arbeitslose - Anteil weiblich	56	35,7 %
erwerbsfähige Regelleistungsberechtigte ¹⁾	49	1,8 %
nicht erwerbsfähige Regelleistungsberechtigte ²⁾	11	1,6 %
Empfänger nach dem 3. Kapitel SGB XII	-	
Empfänger nach dem 4. Kapitel SGB XII	-	
Empfänger nach dem 7. Kapitel SGB XII	-	

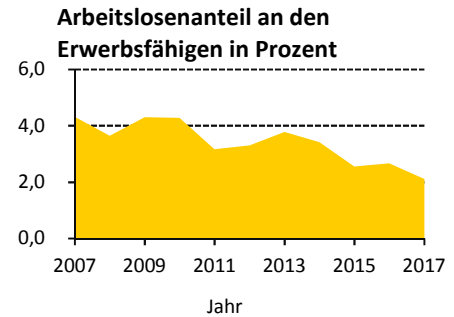

Ausgewählte Infrastruktureinrichtungen

Schulen (einschl. Außenstellen)

Grundschulen
Oberschulen
Gymnasien
Förderschulen
Berufsschulen/Berufsschulzentren

Anzahl	Klassen	Schüler		
		insgesamt	je Klasse	Mädchenanteil
1	4	103	25,8	55,3 %
-	-	-	x	x
-	-	-	x	x
-	-	-	x	x
-	-	-	x	x

Kindertagesstätten/Horteinrichtungen

Anzahl Einrichtungen	2	
betreute Kinder in Kindertagesstätten / Hortkinder	119 /	105

Kinder- und Jugendeinrichtungen	-	
Senioren- und Pflegeheime / Plätze	- /	-
Unterkünfte (Hotels, Pensionen, etc.)	6	
Kino und Theater / Kulturzentren	- /	-
Museen / Bibliotheken	- /	1
Kirchen	1	
Hallenbäder / Freibäder	- /	-
Sportanlagen / Sporthallen	7 /	1
Apotheken	-	
Ärzte / Zahnärzte	2 /	3

Schüler an Allgemeinbildenden Schulen je 100 Einwohner

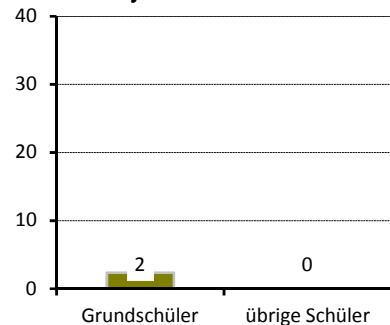

Gebäude und Wohnungen

Gebäude mit Wohnungen	1 268	
Eigenheime		91,4 %
große Wohngebäude		2,5 %
Wohnungen	1 991	
durchschnittliche Angebotsmiete	8,26 €/m²	
durchschnittliche Wohnfläche / Raumanzahl	95,7 m² /	3,8

Wohnungen nach Baujahr des Gebäudes in Prozent

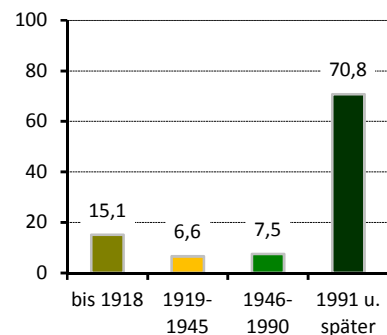

Bautätigkeit

	Genehmigungen	Fertigstellungen		
	2017	2015	2016	2017
Gebäude	15	15	16	17
Neubau von Eigenheimen	6	8	9	7
neugebaute Wohnungen	7	8	15	31
in Mehrfamilienhäusern	-	-	6	23
abgerissene Wohnungen	-	-	-	-
Wohnungen in umgebauten Gebäuden	7	6	26	5

¹⁾ nach dem SGB II - Anteil an Altersgruppe 15 bis 64 Jahre

²⁾ nach SGB II - Anteil darunter Regelleistungsberechtigte unter 15 Jahren an der Altersgruppe 0 bis 14 Jahre

Verkehr

zugelassene Kraftfahrzeuge	3 165	7 %
Anteil Krafträder		
Pkw insgesamt	2 694	
darunter nach Schadstoffgruppen		
rote Plakette	9	
gelbe Plakette	56	
grüne Plakette	2 589	
Privat-Pkw je 1 000 Haushalte	1 188	
Bevölkerungsanteil mit guter ÖPNV-Erreichbarkeit	94 %	

Betriebe

insgesamt	192	
in den Branchen		
Verarbeitendes Gewerbe	4	2,1 %
Baugewerbe	37	19,3 %
Einzelhandel	22	11,5 %
Kfz-Handel	11	5,7 %
Gastgewerbe	12	6,3 %
freiberufl., wissenschaftl., techn. Dienstleistungen	25	13,0 %
Information und Kommunikation	9	4,7 %
Finanz- und Versicherungsdienstleistungen	-	x
Grundstücks- und Wohnungswesen	3	1,6 %
davon mit		
0 - 9 Beschäftigten	168	
10 - 24 Beschäftigten	13	
25 - 49 Beschäftigten	5	
50 - 99 Beschäftigten	2	
100 und mehr Beschäftigten	4	

Wahlen

Wahl zum ...	Bundestag am 24.09.2017	Landtag am 31.08.2014
Wahlbeteiligung	87,2 %	67,1 %
Stimmenanteile		
CDU	28,4 %	46,0 %
DIE LINKE	11,7 %	14,0 %
SPD	8,4 %	12,2 %
GRÜNE	3,6 %	5,3 %
FDP	11,6 %	5,1 %
AfD	30,6 %	10,0 %
Sonstige	5,6 %	7,4 %

PKW nach Kraftstoff-/Energiequelle

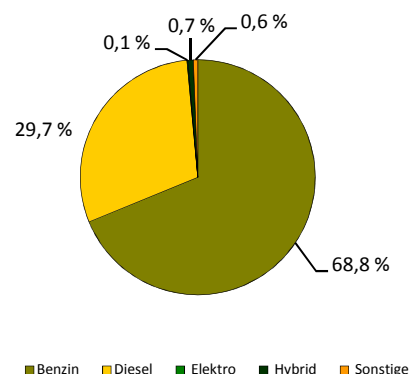

Betriebe je 1 000 Einwohner

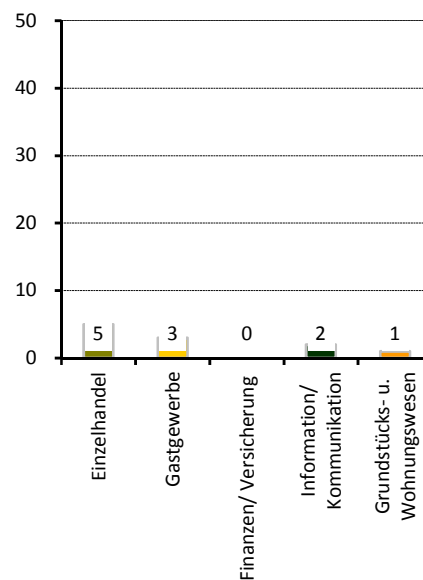

Stadtrat am 25.05.2014

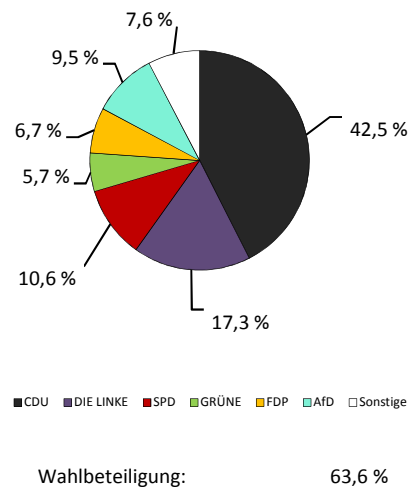

Stadtbezirk Altstadt

■ Flächennutzung

■ Gesamtfläche	in ha
■ Wohnbebauung	1 697
■ Sport- und Freizeitanlagen	272
■ Grün- und Freiflächen	68
■ Parkanlagen, Zoo, Botanischer Garten	120
■ Wald/Gehölz	195
■ Verkehrsflächen	9
	92



Quelle: Amt für Geodaten und Kataster 2016

■ Kennziffern

■ Einwohner mit Hauptwohnung	
■ Durchschnittsalter	
■ Ausländeranteil	
■ Jugendquotient	
■ Altenquotient	
■ durchschnittliche Haushaltsgröße	
■ Einpersonenhaushalte - Anteil an allen Haushalten	
■ Beschäftigte - Anteil an Erwerbsfähigen in Prozent ¹⁾	
■ Arbeitslose - Anteil an Erwerbsfähigen in Prozent	
■ Wohnungsleerstand in Prozent	

	1990	2000	2010	2017	2020	2025
Einwohner mit Hauptwohnung	57 602	48 911	51 925	57 958	60 400	64 500
Durchschnittsalter	.	49,6	48,7	46,2	45,4	44,0
Ausländeranteil	.	5,1	8,5	15,4	x	x
Jugendquotient	17	14	13	17	21	23
Altenquotient	29	50	61	50	47	40
durchschnittliche Haushaltsgröße	.	1,77	1,58	1,58	1,60	1,63
Einpersonenhaushalte - Anteil an allen Haushalten	.	48,4	58,3	60,7	60,3	60,1
Beschäftigte - Anteil an Erwerbsfähigen in Prozent ¹⁾	.	48,4	47,6	58,1	x	x
Arbeitslose - Anteil an Erwerbsfähigen in Prozent	.	12,2	8,8	6,3	x	x
Wohnungsleerstand in Prozent	.	16,8	8,1	5,2	x	x

■ Altersstruktur

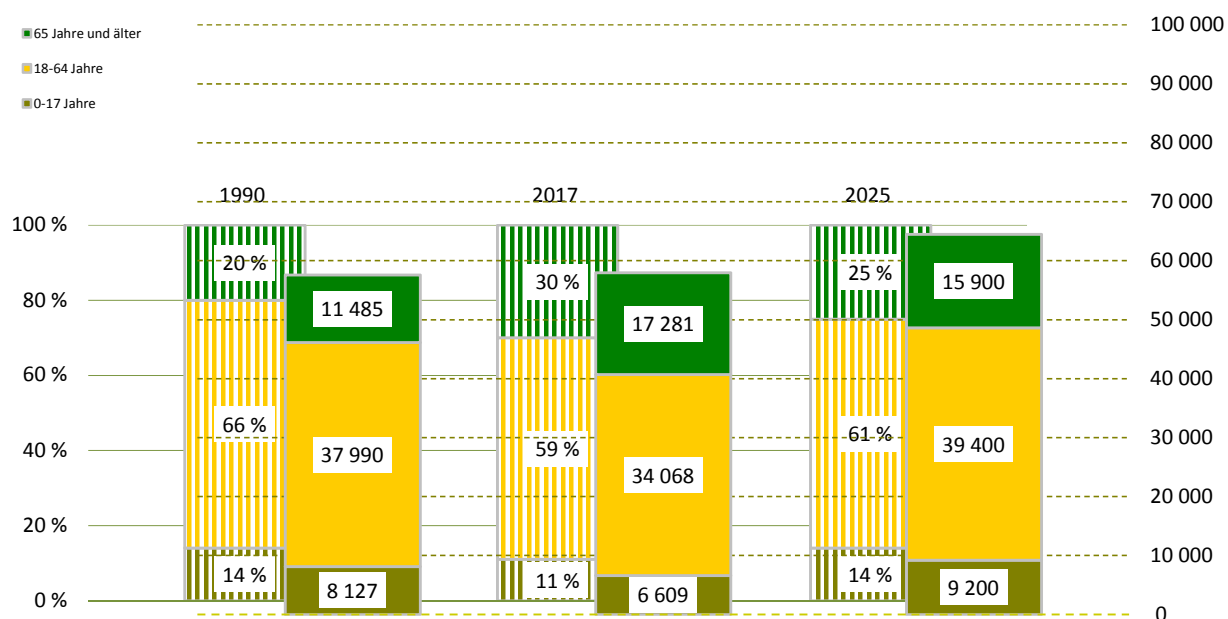

¹⁾ Daten von 2000 sind vom 30.06.

Bevölkerungsdichte

3 415 Einwohner/km²

Bevölkerungsbestand

Einwohner mit Hauptwohnung

57 958

mit einer Religionszugehörigkeit
evangelisch¹⁾

10 259

12,4 %

römisch-katholisch¹⁾

5,3 %

Ausländer - Anteil weiblich

8 937

45,3 %

im Alter von 0 bis 17 Jahre

16,5 %

im Alter von 18 bis 64 Jahre

79,9 %

im Alter von 65 Jahren und älter

3,6 %

Deutsche mit Migrationshintergrund¹⁾

3 643

6,3 %

weiblich

50,0 %

Erwachsene

51 349

ledig

44,2 %

verheiratet

35,6 %

geschieden

9,5 %

verwitwet

10,7 %

Bevölkerungsbewegung

bezogen auf 1 000 Einwohner mit Hauptwohnung zum 31.12.2016

Geburten

10

allgemeine Fruchtbarkeit zum Halbjahr 2017

54,8

Sterbefälle

19

Geburtenüberschuss / -defizit

- 9

Zuzüge von außerhalb

114

Umzüge aus anderen Stadtteilen

85

Fortzüge nach außerhalb

88

Umzüge in andere Stadtteile

87

Wanderungsgewinn/-verlust

24

Umzüge im Stadtteil

21

Bestandsänderung

zum Vorjahr

918

1,6 %

zum 31.12.1990

356

0,6 %

Haushalte

Haushalte

33 747

mit 1 Person²⁾

20 469

60,7 %

männlich

48,0 %

weiblich

52,0 %

mit Kindern unter 18 Jahren²⁾

4 096

12,1 %

Alleinerziehende³⁾

973

23,8 %

¹⁾ Anteil an den Einwohnern mit Hauptwohnung²⁾ Anteil an allen Haushalten³⁾ Anteil an Haushalten mit Kindern

Lebensbaum im Vergleich mit der Gesamtstadt

männlich 48,7 % Anteil 51,3 % weiblich

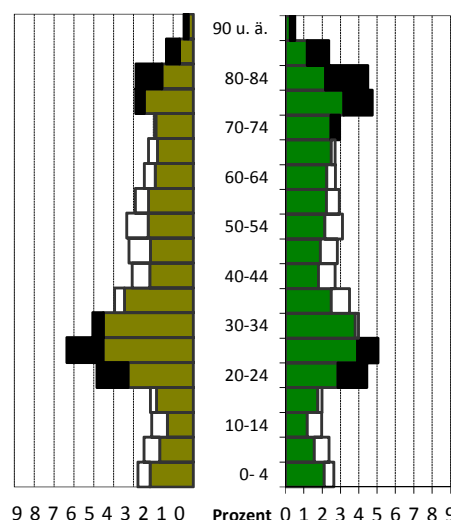

schwarz: im Ortsamtsbereich größerer Anteil

weiß: in Gesamtstadt größerer Anteil

Wohndauer

Einzug in die jetzige Wohnung

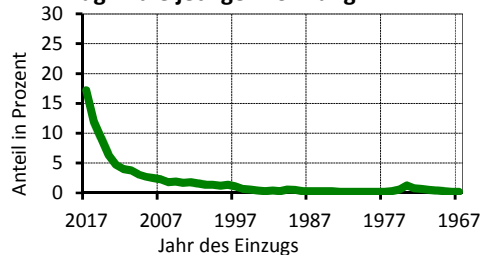

Mittelwert: 11,7 Jahre

Einzug 2015-2017 38,5 %

Haushalte nach der Personenzahl

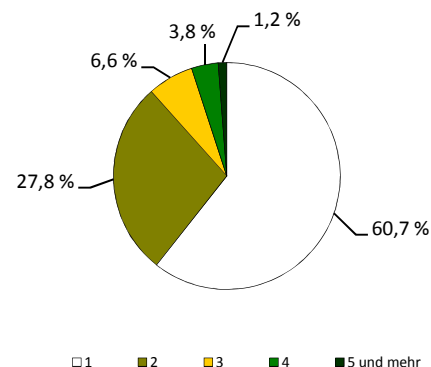

Sozialstruktur

Beschäftigte - Anteil weiblich	19 788	46,2 %
Arbeitslose - Anteil weiblich	2 149	40,3 %
erwerbsfähige Regelleistungsberechtigte ¹⁾	4 374	12,5 %
nicht erwerbsfähige Regelleistungsberechtigte ²⁾	1 434	24,0 %
Empfänger nach dem 3. Kapitel SGB XII	234	
Empfänger nach dem 4. Kapitel SGB XII	726	
Empfänger nach dem 7. Kapitel SGB XII	364	

Arbeitslosenanteil an den Erwerbsfähigen in Prozent

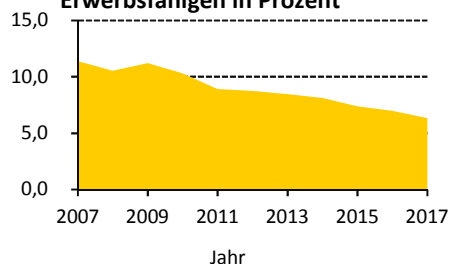

Ausgewählte Infrastruktureinrichtungen

Schulen (einschl. Außenstellen)

Grundschulen
Oberschulen
Gymnasien
Förderschulen
Berufsschulen/Berufsschulzentren

Anzahl	Klassen	Schüler		
		insgesamt	je Klasse	Mädchenanteil
8	92	2 126	23,1	49,9 %
2	34	693	20,4	43,3 %
6	150	4 566	24,3	48,4 %
2	26	262	10,1	34,4 %
19	523	10 262	19,6	49,8 %

Kindertagesstätten/Horteinrichtungen

Anzahl Einrichtungen	39
betreute Kinder in Kindertagesstätten / Hortkinder	2 740 / 1 581

Kinder- und Jugendeinrichtungen	70
Senioren- und Pflegeheime / Plätze	17 / 2 196
Unterkünfte (Hotels, Pensionen, etc.)	60
Kino und Theater / Kulturzentren	18 / 11
Museen / Bibliotheken	24 / 9
Kirchen	17
Hallenbäder / Freibäder	4 / 1
Sportanlagen / Sporthallen	66 / 32
Apotheken	24
Ärzte / Zahnärzte	209 / 53

Schüler an Allgemeinbildenden Schulen je 100 Einwohner

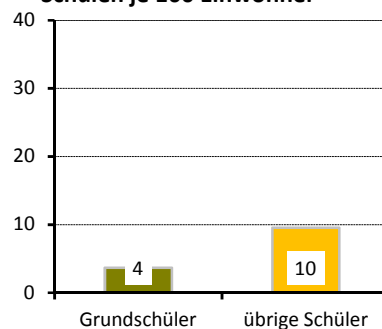

Wohnungen nach Baujahr des Gebäudes in Prozent

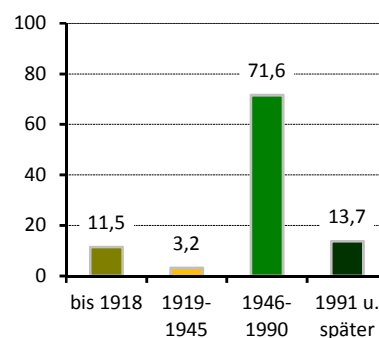

Gebäude und Wohnungen

Gebäude mit Wohnungen	2 241
Eigenheime	6,5 %
große Wohngebäude	86,4 %
Wohnungen	33 026
durchschnittliche Angebotsmiete	7,66 €/m²
durchschnittliche Wohnfläche / Raumanzahl	60,9 m² / 2,5

Bautätigkeit

	Genehmigungen	Fertigstellungen		
	2017	2015	2016	2017
Gebäude	106	125	104	55
Neubau von Eigenheimen	2	13	19	1
neugebaute Wohnungen	1 898	389	857	638
in Mehrfamilienhäusern	1 379	374	736	254
abgerissene Wohnungen		-	60	2
Wohnungen in umgebauten Gebäuden	295	1 083	311	184

¹⁾ nach dem SGB II - Anteil an Altersgruppe 15 bis 64 Jahre

²⁾ nach SGB II - Anteil darunter Regelleistungsberechtigte unter 15 Jahren an der Altersgruppe 0 bis 14 Jahre

Verkehr

zugelassene Kraftfahrzeuge	24 429	
Anteil Krafträder		3 %
Pkw insgesamt	20 495	
darunter nach Schadstoffgruppen		
rote Plakette	54	
gelbe Plakette	382	
grüne Plakette	19 867	
Privat-Pkw je 1 000 Haushalte	429	
Bevölkerungsanteil mit guter ÖPNV-Erreichbarkeit		98 %

Betriebe

insgesamt	3 366	
in den Branchen		
Verarbeitendes Gewerbe	91	2,7 %
Baugewerbe	171	5,1 %
Einzelhandel	459	13,6 %
Kfz-Handel	61	1,8 %
Gastgewerbe	270	8,0 %
freiberufl., wissenschaftl., techn. Dienstleistungen	637	18,9 %
Information und Kommunikation	199	5,9 %
Finanz- und Versicherungsdienstleistungen	82	2,4 %
Grundstücks- und Wohnungswesen	150	4,5 %
davon mit		
0 - 9 Beschäftigten	2 602	
10 - 24 Beschäftigten	364	
25 - 49 Beschäftigten	191	
50 - 99 Beschäftigten	110	
100 und mehr Beschäftigten	99	

Wahlen

Wahl zum ...	Bundestag am 24.09.2017	Landtag am 31.08.2014
Wahlbeteiligung	74,4 %	54,7 %
Stimmenanteile		
CDU	23,9 %	32,9 %
DIE LINKE	20,2 %	24,2 %
SPD	11,7 %	14,2 %
GRÜNE	7,5 %	8,6 %
FDP	9,4 %	3,3 %
AfD	19,7 %	7,5 %
Sonstige	7,7 %	9,4 %

PKW nach Kraftstoff-/Energiequelle

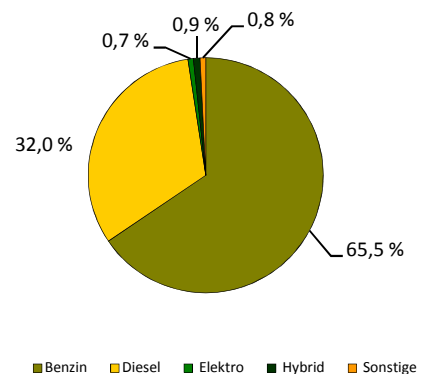

Betriebe je 1 000 Einwohner

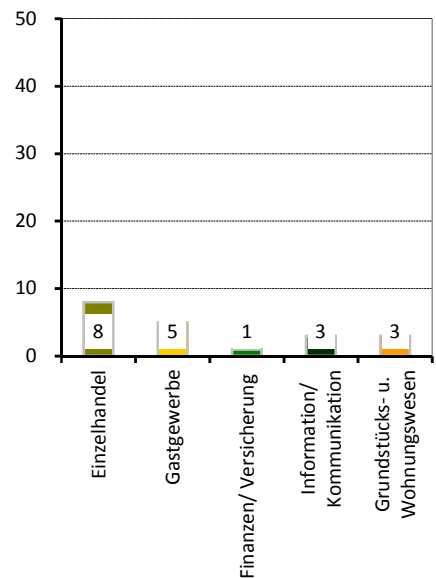

Stadtrat am 25.05.2014

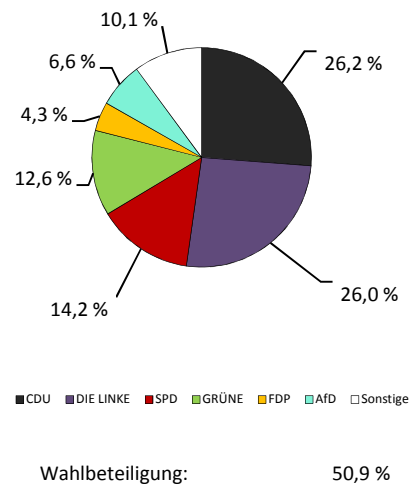

Stadtbezirk Neustadt

Flächennutzung

	in ha
■ Gesamtfläche	1 479
■ Wohnbebauung	288
■ Sport- und Freizeitanlagen	24
■ Grün- und Freiflächen	159
■ Parkanlagen, Zoo, Botanischer Garten	23
■ Wald/Gehölz	389
■ Verkehrsflächen	37



Quelle: Amt für Geodaten und Kataster 2016

Kennziffern

	1990	2000	2010	2017	2020	2025
■ Einwohner mit Hauptwohnung	35 104	32 719	44 799	50 871	52 500	55 900
■ Durchschnittsalter	.	36,5	35,1	35,3	35,6	36,4
■ Ausländeranteil	.	5,8	6,8	9,3	x	x
■ Jugendquotient	35	17	18	22	26	26
■ Altenquotient	20	15	13	13	14	15
■ durchschnittliche Haushaltsgröße	.	1,74	1,62	1,68	1,70	1,69
■ Einpersonenhaushalte - Anteil an allen Haushalten	.	56,7	63,2	61,0	60,5	60,4
■ Beschäftigte - Anteil an Erwerbsfähigen in Prozent ¹⁾	.	51,3	49,5	62,9	x	x
■ Arbeitslose - Anteil an Erwerbsfähigen in Prozent	.	12,8	7,4	4,9	x	x
■ Wohnungsleerstand in Prozent	.	27,0	10,3	6,5	x	x

Altersstruktur

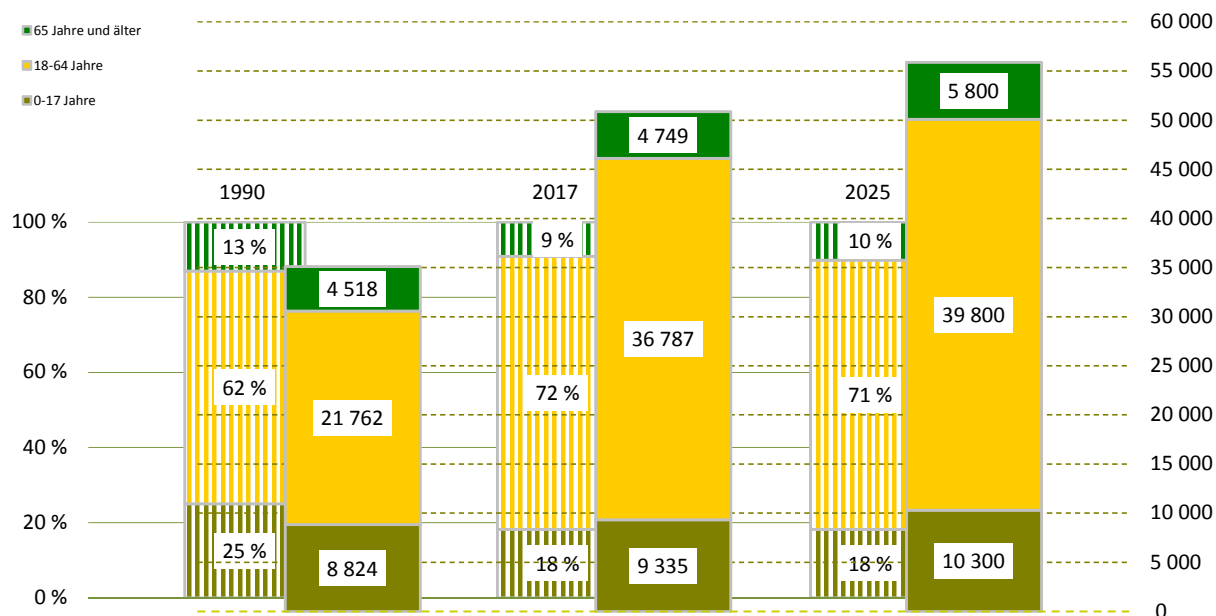

¹⁾ Daten von 2000 sind vom 30.06.

Bevölkerungsdichte**3 440 Einwohner/km²****Bevölkerungsbestand**

Einwohner mit Hauptwohnung	50 871	
mit einer Religionszugehörigkeit	12 186	
evangelisch ¹⁾		17,1 %
römisch-katholisch ¹⁾		6,9 %
Ausländer - Anteil weiblich	4 741	41,8 %
im Alter von 0 bis 17 Jahre		10,1 %
im Alter von 18 bis 64 Jahre		87,0 %
im Alter von 65 Jahren und älter		2,9 %
Deutsche mit Migrationshintergrund ¹⁾	2 403	4,7 %
weiblich		51,4 %
Erwachsene	41 536	
ledig		61,4 %
verheiratet		28,1 %
geschieden		7,1 %
verwitwet		3,4 %

Bevölkerungsbewegung

bezogen auf 1 000 Einwohner mit Hauptwohnung zum 31.12.2016

Geburten	16	
allgemeine Fruchtbarkeit zum Halbjahr 2017		61,9
Sterbefälle	6	
Geburtenüberschuss / -defizit	10	
Zuzüge von außerhalb	72	
Umzüge aus anderen Stadtteilen	88	
Fortzüge nach außerhalb	73	
Umzüge in andere Stadtteile	87	
Wanderungsgewinn/-verlust	0	
Umzüge im Stadtteil	27	

Bestandsänderung

zum Vorjahr	506	1,0 %
zum 31.12.1990	15 767	44,9 %

Haushalte

Haushalte	29 258	
mit 1 Person ²⁾	17 843	61,0 %
männlich		58,3 %
weiblich		41,7 %
mit Kindern unter 18 Jahren ²⁾	5 863	20,0 %
Alleinerziehende ³⁾	1 464	25,0 %

¹⁾ Anteil an den Einwohnern mit Hauptwohnung²⁾ Anteil an allen Haushalten³⁾ Anteil an Haushalten mit Kindern**Lebensbaum im Vergleich mit der Gesamtstadt**

männlich 52,4 % Anteil 47,6 % weiblich

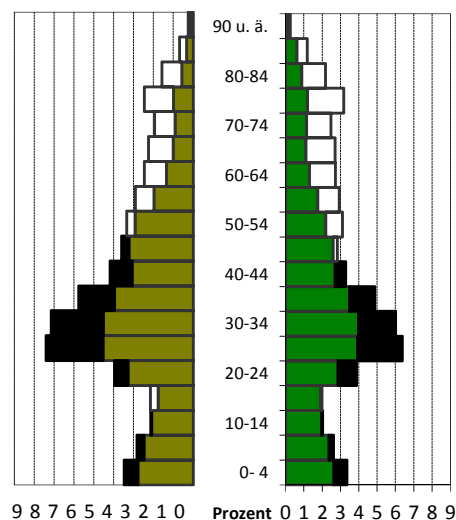

schwarz: im Ortsamtsbereich größerer Anteil
 weiß: in Gesamtstadt größerer Anteil

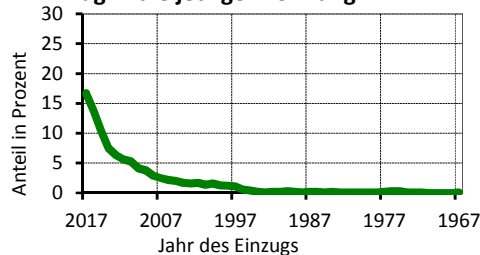
Wohndauer**Einzug in die jetzige Wohnung**

Mittelwert: 7,2 Jahre
 Einzug 2015-2017 40,8 %

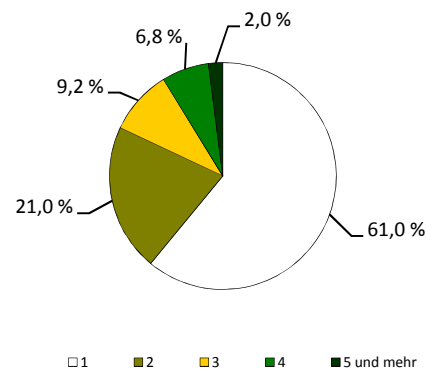
Haushalte nach der Personenzahl

Sozialstruktur

Beschäftigte - Anteil weiblich	23 122	46,8 %
Arbeitslose - Anteil weiblich	1 796	39,4 %
erwerbsfähige Regelleistungsberechtigte ¹⁾	2 994	7,9 %
nicht erwerbsfähige Regelleistungsberechtigte ²⁾	908	10,6 %
Empfänger nach dem 3. Kapitel SGB XII	120	
Empfänger nach dem 4. Kapitel SGB XII	281	
Empfänger nach dem 7. Kapitel SGB XII	123	

Arbeitslosenanteil an den
Erwerbsfähigen in Prozent

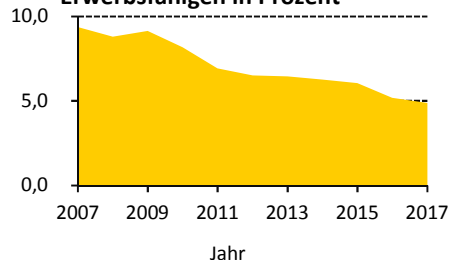

Ausgewählte Infrastruktureinrichtungen

Schulen (einschl. Außenstellen)

Grundschulen
Oberschulen
Gymnasien
Förderschulen
Berufsschulen/Berufsschulzentren

Anzahl	Klassen	Schüler		
		insgesamt	je Klasse	Mädchenanteil
10	96	2 305	24,0	49,6 %
5	37	775	20,9	48,0 %
3	59	2 014	25,9	56,7 %
2	47	451	9,6	35,9 %
6	136	2 717	20,0	68,2 %

Kindertagesstätten/Horteinrichtungen

Anzahl Einrichtungen	46	
betreute Kinder in Kindertagesstätten / Hortkinder	3 208 /	2 268

Kinder- und Jugendeinrichtungen	53	
Senioren- und Pflegeheime / Plätze	8 /	502
Unterkünfte (Hotels, Pensionen, etc.)	63	
Kino und Theater / Kulturzentren	14 /	16
Museen / Bibliotheken	12 /	1
Kirchen	13	
Hallenbäder / Freibäder	2 /	-
Sportanlagen / Sporthallen	35 /	15
Apotheken	10	
Ärzte / Zahnärzte	182 /	46

Schüler an Allgemeinbildenden
Schulen je 100 Einwohner

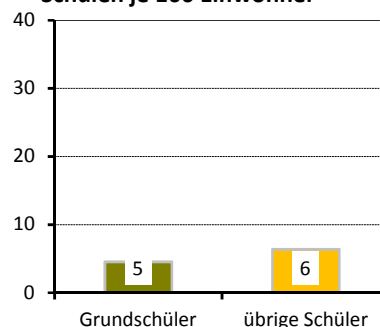

Gebäude und Wohnungen

Gebäude mit Wohnungen	3 486	
Eigenheime		20,9 %
große Wohngebäude		54,8 %
Wohnungen	26 704	
durchschnittliche Angebotsmiete	7,81 €/m²	
durchschnittliche Wohnfläche / Raumanzahl	67,3 m² /	2,6

Wohnungen nach Baujahr des
Gebäudes in Prozent

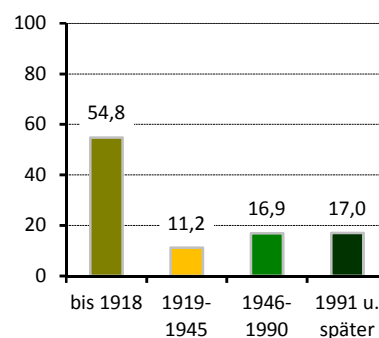

Bautätigkeit

	Genehmigungen	Fertigstellungen		
	2017	2015	2016	2017
Gebäude	123	77	142	100
Neubau von Eigenheimen	2	17	44	19
neugebaute Wohnungen	613	132	487	148
in Mehrfamilienhäusern	551	115	243	85
abgerissene Wohnungen		23	1	6
Wohnungen in umgebauten Gebäuden	403	267	332	445

¹⁾ nach dem SGB II - Anteil an Altersgruppe 15 bis 64 Jahre

²⁾ nach SGB II - Anteil darunter Regelleistungsberechtigte unter 15 Jahren an der Altersgruppe 0 bis 14 Jahre

Verkehr

zugelassene Kraftfahrzeuge	19 410	6 %
Anteil Krafträder		
Pkw insgesamt	16 280	
darunter nach Schadstoffgruppen		
rote Plakette	155	
gelbe Plakette	565	
grüne Plakette	15 178	
Privat-Pkw je 1 000 Haushalte	425	
Bevölkerungsanteil mit guter ÖPNV-Erreichbarkeit	95 %	

Betriebe

insgesamt	3 650	
in den Branchen		
Verarbeitendes Gewerbe	128	3,5 %
Baugewerbe	146	4,0 %
Einzelhandel	396	10,8 %
Kfz-Handel	47	1,3 %
Gastgewerbe	320	8,8 %
freiberufl., wissenschaftl., techn. Dienstleistungen	923	25,3 %
Information und Kommunikation	237	6,5 %
Finanz- und Versicherungsdienstleistungen	83	2,3 %
Grundstücks- und Wohnungswesen	180	4,9 %
davon mit		
0 - 9 Beschäftigten	3 178	
10 - 24 Beschäftigten	268	
25 - 49 Beschäftigten	114	
50 - 99 Beschäftigten	46	
100 und mehr Beschäftigten	44	

Wahlen

Wahl zum ...	Bundestag am 24.09.2017	Landtag am 31.08.2014
Wahlbeteiligung	82,6 %	60,4 %
Stimmenanteile		
CDU	16,1 %	18,4 %
DIE LINKE	26,6 %	22,8 %
SPD	10,4 %	14,5 %
GRÜNE	18,6 %	24,6 %
FDP	7,4 %	2,6 %
AfD	10,0 %	4,4 %
Sonstige	10,8 %	12,7 %

PKW nach Kraftstoff-/Energiequelle

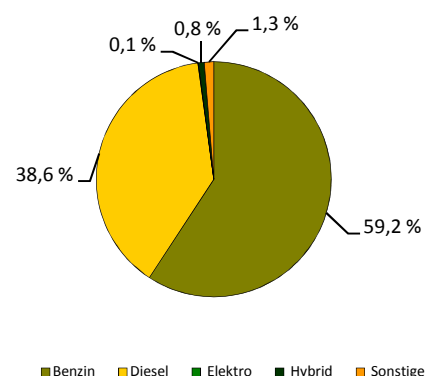

Betriebe je 1 000 Einwohner

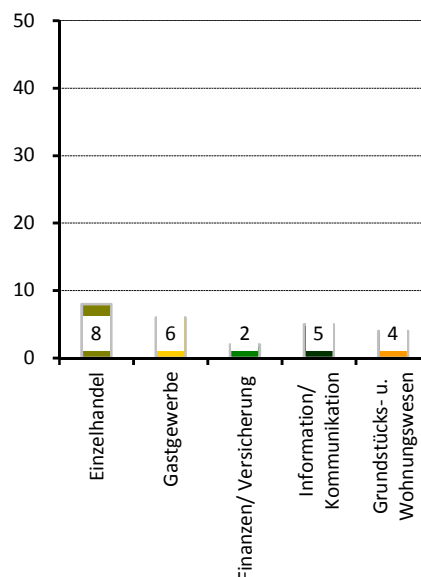

Stadtrat am 25.05.2014

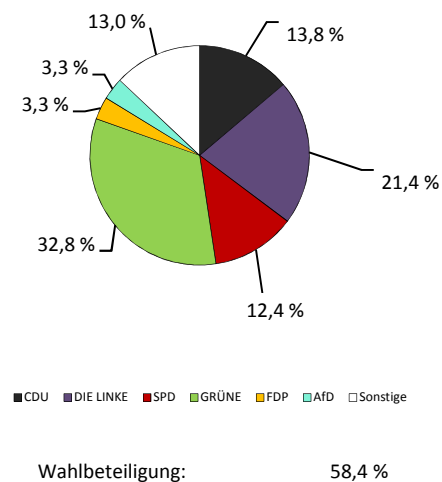

Stadtbezirk Pieschen

Flächennutzung

	in ha
■ Gesamtfläche	1 621
■ Wohnbebauung	433
■ Sport- und Freizeitanlagen	21
■ Grün- und Freiflächen	206
■ Parkanlagen, Zoo, Botanischer Garten	2
■ Wald/Gehölz	174
■ Verkehrsflächen	43



Quelle: Amt für Geodaten und Kataster 2016

Kennziffern

	1990	2000	2010	2017	2020	2025
■ Einwohner mit Hauptwohnung	44 737	41 681	50 445	53 532	54 900	58 500
■ Durchschnittsalter	.	40,7	39,7	40,0	39,8	39,7
■ Ausländeranteil	.	2,6	3,2	4,8	x	x
■ Jugendquotient	30	19	21	24	28	27
■ Altenquotient	30	24	25	24	24	24
■ durchschnittliche Haushaltsgröße	.	1,92	1,78	1,77	1,77	1,76
■ Einpersonenhaushalte - Anteil an allen Haushalten	.	45,1	52,3	54,1	54,5	54,8
■ Beschäftigte - Anteil an Erwerbsfähigen in Prozent ¹⁾	.	55,5	58,3	71,3	x	x
■ Arbeitslose - Anteil an Erwerbsfähigen in Prozent	.	13,1	10,2	5,2	x	x
■ Wohnungsleerstand in Prozent	.	26,3	10,8	6,8	x	x

Altersstruktur

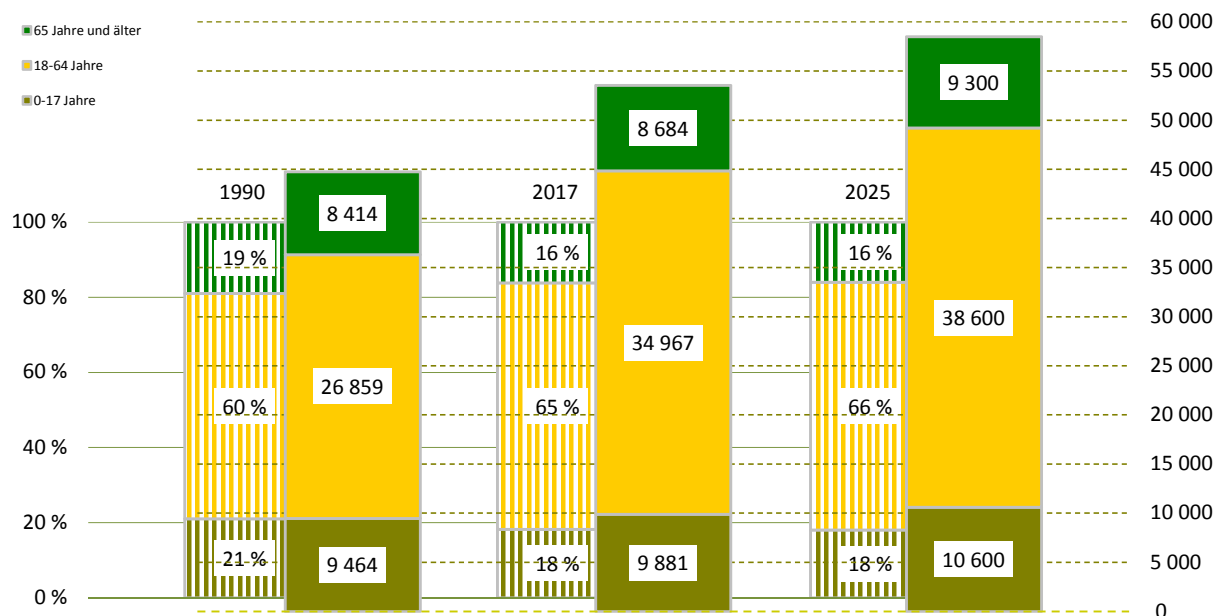

¹⁾ Daten von 2000 sind vom 30.06.

Bevölkerungsdichte**3 303 Einwohner/km²****Bevölkerungsbestand****Einwohner mit Hauptwohnung****53 532**mit einer Religionszugehörigkeit
evangelisch¹⁾**8 781**

12,6 %

römisch-katholisch¹⁾

3,8 %

Ausländer - Anteil weiblich

2 547

44,7 %

im Alter von 0 bis 17 Jahre

12,1 %

im Alter von 18 bis 64 Jahre

84,1 %

im Alter von 65 Jahren und älter

3,7 %

Deutsche mit Migrationshintergrund¹⁾**1 911**

3,6 %

weiblich

51,4 %

Erwachsene

43 651

ledig

46,2 %

verheiratet

38,2 %

geschieden

9,7 %

verwitwet

5,9 %

Bevölkerungsbewegung

bezogen auf 1 000 Einwohner mit Hauptwohnung zum 31.12.2016

Geburten

15

allgemeine Fruchtbarkeit zum Halbjahr 2017

67,8

Sterbefälle

7

Geburtenüberschuss / -defizit

8

Zuzüge von außerhalb

45

Umzüge aus anderen Stadtteilen

61

Fortzüge nach außerhalb

47

Umzüge in andere Stadtteile

63

Wanderungsgewinn/-verlust

- 4

Umzüge im Stadtteil

18**Bestandsänderung**

zum Vorjahr

191

0,4 %

zum 31.12.1990

8 795

19,7 %

Haushalte

Haushalte

30 105mit 1 Person²⁾**16 298**

54,1 %

männlich

54,3 %

weiblich

45,7 %

mit Kindern unter 18 Jahren²⁾**6 438**

21,4 %

Alleinerziehende³⁾**1 692**

26,3 %

Lebensbaum im Vergleich mit der Gesamtstadt

männlich 50,1 % Anteil 49,9 % weiblich

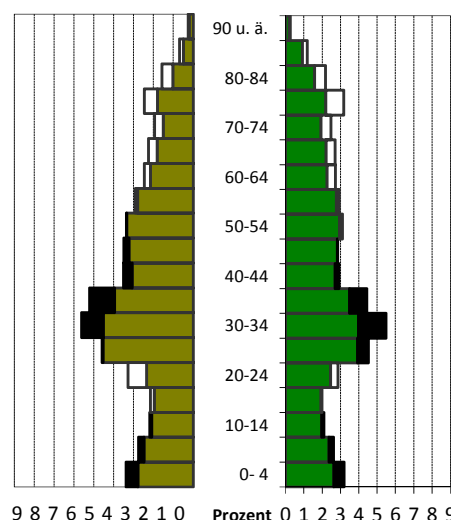
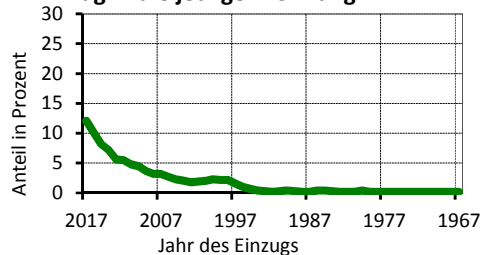
schwarz: im Ortsamtsbereich größerer Anteil
weiß: in Gesamtstadt größerer Anteil**Wohndauer****Einzug in die jetzige Wohnung**

Mittelwert: 10,2 Jahre

Einzug 2015-2017 30,4 %

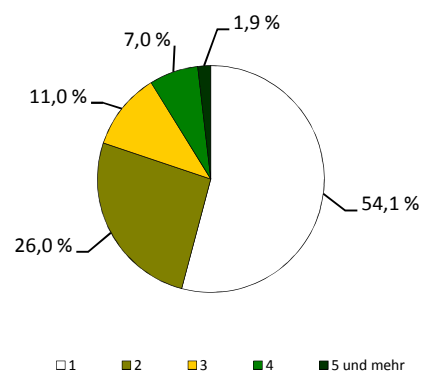
Haushalte nach der Personenzahl¹⁾ Anteil an den Einwohnern mit Hauptwohnung²⁾ Anteil an allen Haushalten³⁾ Anteil an Haushalten mit Kindern

Sozialstruktur

Beschäftigte - Anteil weiblich	24 933	48,4 %
Arbeitslose - Anteil weiblich	1 817	43,4 %
erwerbsfähige Regelleistungsberechtigte ¹⁾	3 518	9,7 %
nicht erwerbsfähige Regelleistungsberechtigte ²⁾	1 380	15,5 %
Empfänger nach dem 3. Kapitel SGB XII	91	
Empfänger nach dem 4. Kapitel SGB XII	311	
Empfänger nach dem 7. Kapitel SGB XII	83	

Arbeitslosenanteil an den
Erwerbsfähigen in Prozent

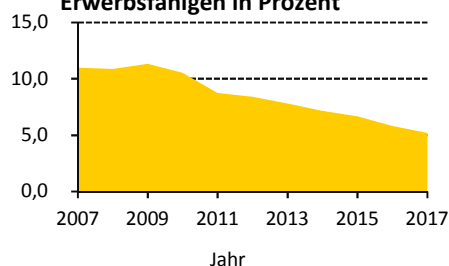

Ausgewählte Infrastruktureinrichtungen

Schulen (einschl. Außenstellen)

Grundschulen
Oberschulen
Gymnasien
Förderschulen
Berufsschulen/Berufsschulzentren

Anzahl	Klassen	Schüler		
		insgesamt	je Klasse	Mädchenanteil
8	92	2 146	23,3	49,2 %
4	54	1 408	26,1	48,2 %
2	24	773	26,1	56,5 %
2	39	344	8,8	39,0 %
2	121	1 883	15,6	75,6 %

Kindertagesstätten/Horteinrichtungen

Anzahl Einrichtungen	38	
betreute Kinder in Kindertagesstätten / Hortkinder	3 100 /	2 057

Kinder- und Jugendeinrichtungen	38	
Senioren- und Pflegeheime / Plätze	4 /	245
Unterkünfte (Hotels, Pensionen, etc.)	31	
Kino und Theater / Kulturzentren	4 /	1
Museen / Bibliotheken	2 /	3
Kirchen	13	
Hallenbäder / Freibäder	- /	-
Sportanlagen / Sporthallen	33 /	14
Apotheken	10	
Ärzte / Zahnärzte	77 /	32

Schüler an Allgemeinbildenden
Schulen je 100 Einwohner

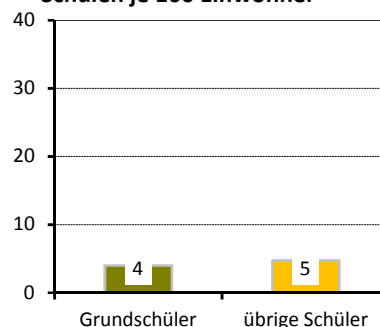

Wohnungen nach Baujahr des
Gebäudes in Prozent

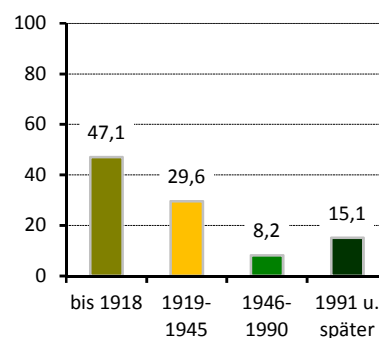

Gebäude und Wohnungen

Gebäude mit Wohnungen	5 164	
Eigenheime		35,7 %
große Wohngebäude		39,0 %
Wohnungen	29 292	
durchschnittliche Angebotsmiete	7,07 €/m²	
durchschnittliche Wohnfläche / Raumanzahl	65,2 m² /	2,7

Bautätigkeit

	Genehmigungen	Fertigstellungen		
	2017	2015	2016	2017
Gebäude	98	53	78	79
Neubau von Eigenheimen	24	9	18	27
neugebaute Wohnungen	279	43	95	213
in Mehrfamilienhäusern	252	33	76	186
abgerissene Wohnungen		3	5	1
Wohnungen in umgebauten Gebäuden	400	123	326	172

¹⁾ nach dem SGB II - Anteil an Altersgruppe 15 bis 64 Jahre

²⁾ nach SGB II - Anteil darunter Regelleistungsberechtigte unter 15 Jahren an der Altersgruppe 0 bis 14 Jahre

Verkehr

zugelassene Kraftfahrzeuge	25 527	6 %
Anteil Krafträder		
Pkw insgesamt	21 436	
darunter nach Schadstoffgruppen		
rote Plakette	118	
gelbe Plakette	565	
grüne Plakette	20 429	
Privat-Pkw je 1 000 Haushalte	611	
Bevölkerungsanteil mit guter ÖPNV-Erreichbarkeit	97 %	

Betriebe

insgesamt	2 297	
in den Branchen		
Verarbeitendes Gewerbe	95	4,1 %
Baugewerbe	300	13,1 %
Einzelhandel	253	11,0 %
Kfz-Handel	73	3,2 %
Gastgewerbe	144	6,3 %
freiberufl., wissenschaftl., techn. Dienstleistungen	330	14,4 %
Information und Kommunikation	109	4,7 %
Finanz- und Versicherungsdienstleistungen	43	1,9 %
Grundstücks- und Wohnungswesen	106	4,6 %
davon mit		
0 - 9 Beschäftigten	2 012	
10 - 24 Beschäftigten	139	
25 - 49 Beschäftigten	74	
50 - 99 Beschäftigten	38	
100 und mehr Beschäftigten	34	

Wahlen

Wahl zum ...	Bundestag am 24.09.2017	Landtag am 31.08.2014
Wahlbeteiligung	76,7 %	51,7 %
Stimmenanteile		
CDU	21,8 %	32,0 %
DIE LINKE	19,0 %	19,4 %
SPD	9,8 %	13,1 %
GRÜNE	8,4 %	11,0 %
FDP	8,5 %	3,5 %
AfD	22,7 %	8,7 %
Sonstige	9,7 %	12,3 %

PKW nach Kraftstoff-/Energiequelle

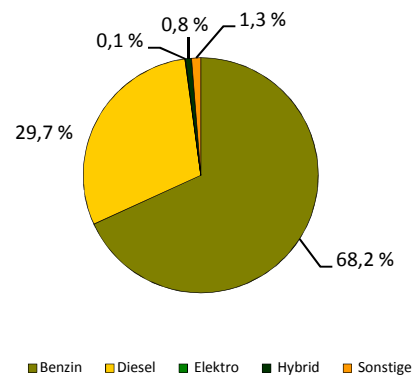

Betriebe je 1 000 Einwohner

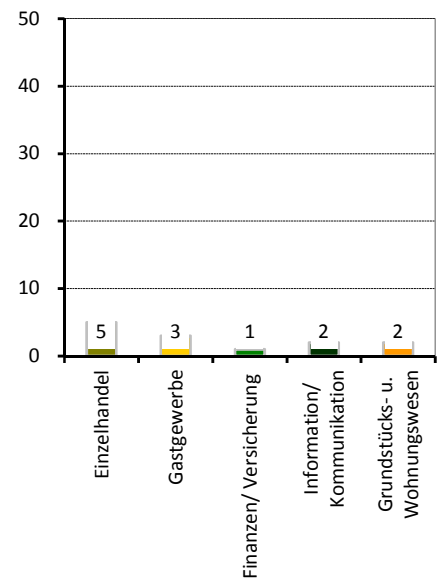

Stadtrat am 25.05.2014

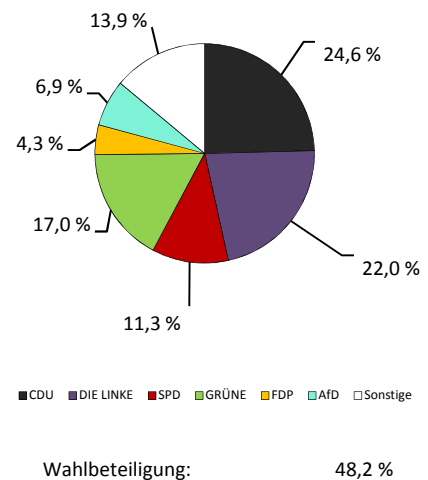

Stadtbezirk Klotzsche

Flächennutzung

	in ha
■ Gesamtfläche	2 707
■ Wohnbebauung	421
■ Sport- und Freizeitanlagen	17
■ Grün- und Freiflächen	145
■ Parkanlagen, Zoo, Botanischer Garten	4
■ Wald/Gehölz	820
■ Verkehrsflächen	274



Quelle: Amt für Geodaten und Kataster 2016

Kennziffern

	1990	2000	2010	2017	2020	2025
■ Einwohner mit Hauptwohnung	18 171	18 983	20 101	20 782	21 100	21 200
■ Durchschnittsalter	.	42,4	44,9	45,9	45,7	45,9
■ Ausländeranteil	.	1,6	2,1	2,8	x	x
■ Jugendquotient	30	19	22	26	31	31
■ Altenquotient	22	24	37	41	44	45
■ durchschnittliche Haushaltsgröße	.	2,21	2,03	2,00	1,99	1,97
■ Einpersonenhaushalte - Anteil an allen Haushalten	.	33,9	39,4	41,5	42,3	42,5
■ Beschäftigte - Anteil an Erwerbsfähigen in Prozent ¹⁾	.	58,4	63,3	72,1	x	x
■ Arbeitslose - Anteil an Erwerbsfähigen in Prozent	.	9,0	6,4	3,4	x	x
■ Wohnungsleerstand in Prozent	.	14,9	8,7	6,7	x	x

Altersstruktur

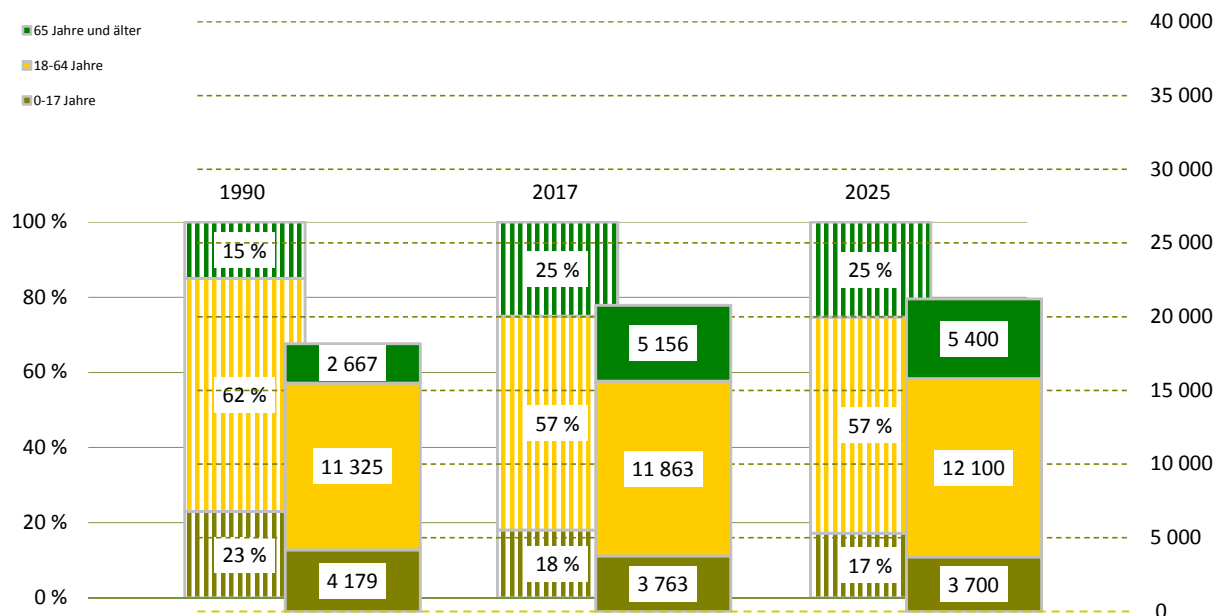

¹⁾ Daten von 2000 sind vom 30.06.

Bevölkerungsdichte

(ohne die Fläche der Stadtteile 33 und 34)

1 434 Einwohner/km²

Bevölkerungsbestand

Einwohner mit Hauptwohnung

20 782

mit einer Religionszugehörigkeit

4 118

evangelisch¹⁾

15,5 %

römisch-katholisch¹⁾

4,3 %

Ausländer - Anteil weiblich

582

42,6 %

im Alter von 0 bis 17 Jahre

15,3 %

im Alter von 18 bis 64 Jahre

80,9 %

im Alter von 65 Jahren und älter

3,8 %

Deutsche mit Migrationshintergrund¹⁾

577

2,8 %

weiblich

50,1 %

Erwachsene

17 019

ledig

28,0 %

verheiratet

54,8 %

geschieden

8,9 %

verwitwet

8,3 %

Bevölkerungsbewegung

bezogen auf 1 000 Einwohner mit Hauptwohnung zum 31.12.2016

Geburten

8

allgemeine Fruchtbarkeit zum Halbjahr 2017

52,1

Sterbefälle

9

Geburtenüberschuss / -defizit

- 1

Zuzüge von außerhalb

32

Umzüge aus anderen Stadtteilen

44

Fortzüge nach außerhalb

27

Umzüge in andere Stadtteile

29

Wanderungsgewinn/-verlust

20

Umzüge im Stadtteil

26

Bestandsänderung

zum Vorjahr

397

1,9 %

zum 31.12.1990

2 611

14,4 %

Haushalte

Haushalte

10 296

mit 1 Person²⁾

4 277

41,5 %

männlich

51,1 %

weiblich

48,9 %

mit Kindern unter 18 Jahren²⁾

2 340

22,7 %

Alleinerziehende³⁾

405

17,3 %

Lebensbaum im Vergleich mit der Gesamtstadt

männlich 49,7 % Anteil 50,3 % weiblich

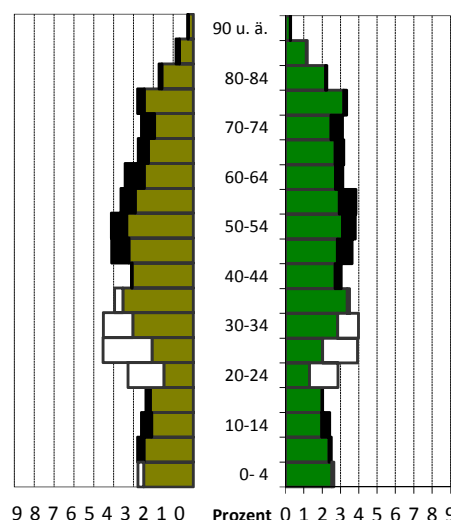

schwarz: im Ortsamtsbereich größerer Anteil
weiß: in Gesamtstadt größerer Anteil

Wohndauer

Einzug in die jetzige Wohnung

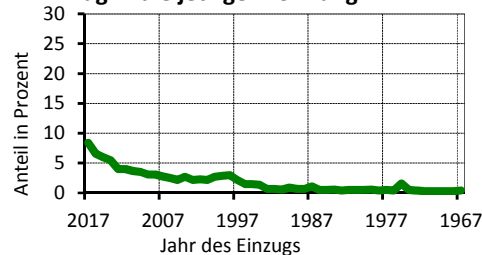

Mittelwert: 14,5 Jahre
Einzug 2015-2017: 21,0 %

Haushalte nach der Personenzahl

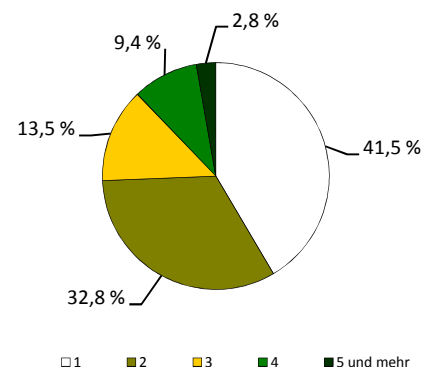

¹⁾ Anteil an den Einwohnern mit Hauptwohnung

²⁾ Anteil an allen Haushalten

³⁾ Anteil an Haushalten mit Kindern

Sozialstruktur

Beschäftigte - Anteil weiblich	8 556	49,0 %
Arbeitslose - Anteil weiblich	406	41,1 %
erwerbsfähige Regelleistungsberechtigte ¹⁾	568	4,6 %
nicht erwerbsfähige Regelleistungsberechtigte ²⁾	162	4,9 %
Empfänger nach dem 3. Kapitel SGB XII	28	
Empfänger nach dem 4. Kapitel SGB XII	68	
Empfänger nach dem 7. Kapitel SGB XII	31	

Arbeitslosenanteil an den
Erwerbsfähigen in Prozent

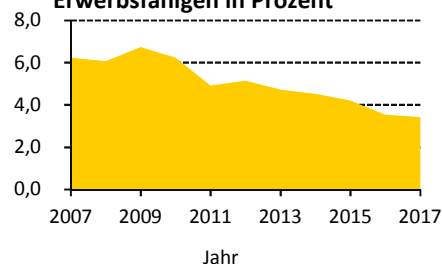

Ausgewählte Infrastruktureinrichtungen

Schulen (einschl. Außenstellen)

Grundschulen
Oberschulen
Gymnasien
Förderschulen
Berufsschulen/Berufsschulzentren

Anzahl	Klassen	Schüler		
		insgesamt	je Klasse	Mädchenanteil
5	40	897	22,4	48,6 %
1	13	335	25,8	46,9 %
1	27	849	25,1	51,5 %
-	-	-	x	x
-	-	-	x	x

Kindertagesstätten/Horteinrichtungen

Anzahl Einrichtungen	21
betreute Kinder in Kindertagesstätten / Hortkinder	1 227 / 890

Kinder- und Jugendeinrichtungen	9
Senioren- und Pflegeheime / Plätze	6 / 338
Unterkünfte (Hotels, Pensionen, etc.)	24
Kino und Theater / Kulturzentren	1 / 1
Museen / Bibliotheken	- / 2
Kirchen	7
Hallenbäder / Freibäder	1 / -
Sportanlagen / Sporthallen	13 / 9
Apotheken	5
Ärzte / Zahnärzte	3 / 3

Schüler an Allgemeinbildenden
Schulen je 100 Einwohner

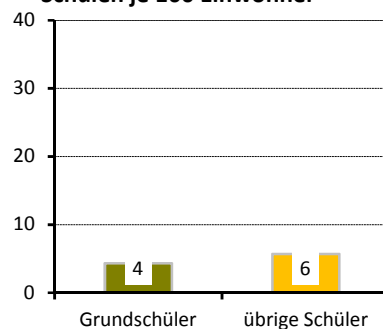

Gebäude und Wohnungen

Gebäude mit Wohnungen	4 169
Eigenheime	78,9 %
große Wohngebäude	8,4 %
Wohnungen	10 694
durchschnittliche Angebotsmiete	7,24 €/m²
durchschnittliche Wohnfläche / Raumanzahl	77,8 m² / 3,2

Wohnungen nach Baujahr des
Gebäudes in Prozent

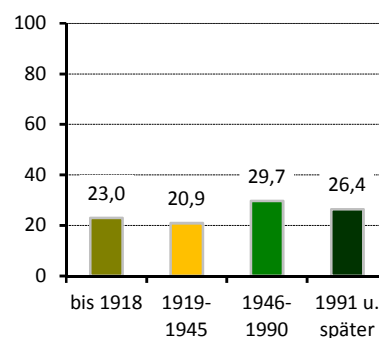

Bautätigkeit

	Genehmigungen	Fertigstellungen		
	2017	2015	2016	2017
Gebäude	72	61	121	111
Neubau von Eigenheimen	37	20	48	72
neugebaute Wohnungen	105	34	53	146
in Mehrfamilienhäusern	66	13	4	5
abgerissene Wohnungen	-	-	-	4
Wohnungen in umgebauten Gebäuden	37	178	471	83

¹⁾ nach dem SGB II - Anteil an Altersgruppe 15 bis 64 Jahre

²⁾ nach SGB II - Anteil darunter Regelleistungsberechtigte unter 15 Jahren an der Altersgruppe 0 bis 14 Jahre

Verkehr

zugelassene Kraftfahrzeuge	13 242	6 %
Anteil Krafträder		
Pkw insgesamt	11 021	
darunter nach Schadstoffgruppen		
rote Plakette	45	
gelbe Plakette	223	
grüne Plakette	10 577	
Privat-Pkw je 1 000 Haushalte	888	
Bevölkerungsanteil mit guter ÖPNV-Erreichbarkeit	93 %	

Betriebe

insgesamt	1 129	
in den Branchen		
Verarbeitendes Gewerbe	108	9,6 %
Baugewerbe	130	11,5 %
Einzelhandel	82	7,3 %
Kfz-Handel	24	2,1 %
Gastgewerbe	41	3,6 %
freiberufl., wissenschaftl., techn. Dienstleistungen	217	19,2 %
Information und Kommunikation	46	4,1 %
Finanz- und Versicherungsdienstleistungen	22	1,9 %
Grundstücks- und Wohnungswesen	35	3,1 %
davon mit		
0 - 9 Beschäftigten	926	
10 - 24 Beschäftigten	90	
25 - 49 Beschäftigten	41	
50 - 99 Beschäftigten	34	
100 und mehr Beschäftigten	38	

Wahlen

Wahl zum ...	Bundestag am 24.09.2017	Landtag am 31.08.2014
Wahlbeteiligung	82,7 %	61,9 %
Stimmenanteile		
CDU	26,3 %	39,1 %
DIE LINKE	15,4 %	17,6 %
SPD	9,0 %	12,8 %
GRÜNE	7,1 %	8,4 %
FDP	10,7 %	4,4 %
AfD	25,6 %	9,4 %
Sonstige	6,0 %	8,3 %

PKW nach Kraftstoff-/Energiequelle

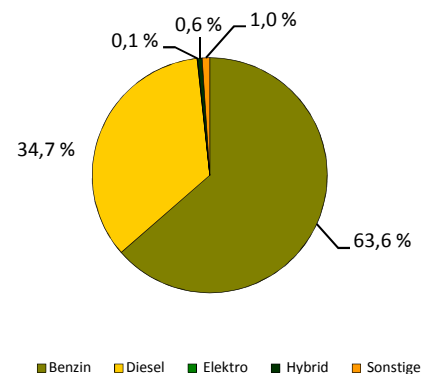

Betriebe je 1 000 Einwohner

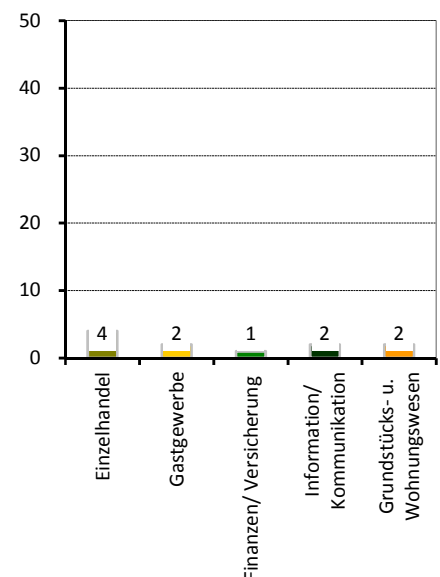

Stadtrat am 25.05.2014

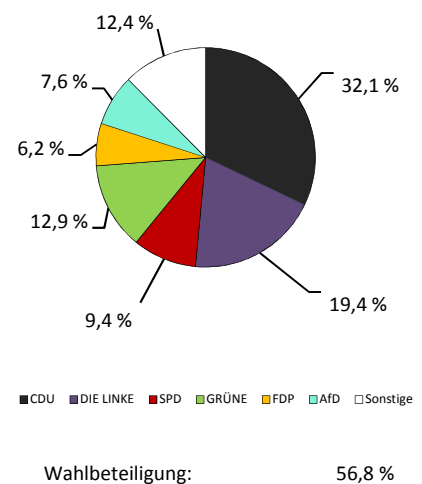

Stadtbezirk Loschwitz

Flächennutzung

	in ha
■ Gesamtfläche	6 880
■ Wohnbebauung	556
■ Sport- und Freizeitanlagen	29
■ Grün- und Freiflächen	185
■ Parkanlagen, Zoo, Botanischer Garten	40
■ Wald/Gehölz	5 203
■ Verkehrsflächen	6



Quelle: Amt für Geodaten und Kataster 2016

Kennziffern

	1990	2000	2010	2017	2020	2025
■ Einwohner mit Hauptwohnung	17 519	17 631	19 647	20 500	21 000	21 100
■ Durchschnittsalter	.	43,9	45,3	46,1	45,9	46,0
■ Ausländeranteil	.	3,1	2,2	3,0	x	x
■ Jugendquotient	26	18	25	28	33	31
■ Altenquotient	31	29	42	44	45	44
■ durchschnittliche Haushaltsgröße	.	2,22	2,11	2,12	2,11	2,09
■ Einpersonenhaushalte - Anteil an allen Haushalten	.	34,0	36,4	37,0	37,4	38,0
■ Beschäftigte - Anteil an Erwerbsfähigen in Prozent ¹⁾	.	50,6	54,2	62,7	x	x
■ Arbeitslose - Anteil an Erwerbsfähigen in Prozent	.	8,1	4,4	2,4	x	x
■ Wohnungsleerstand in Prozent	.	20,7	13,3	10,4	x	x

Altersstruktur

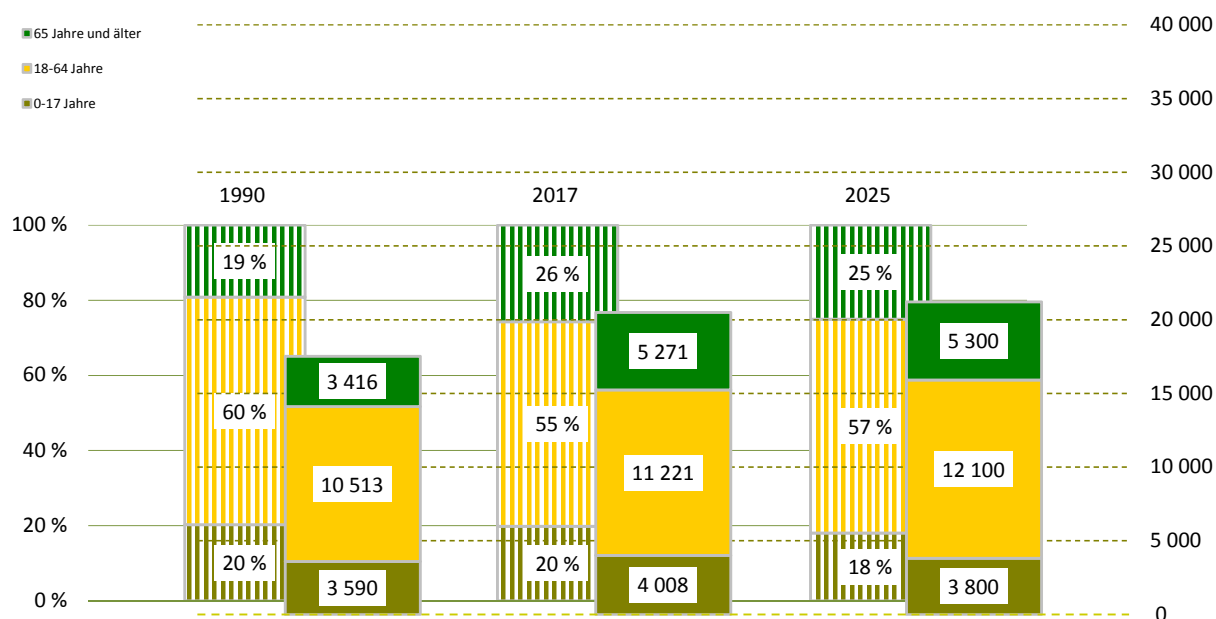

¹⁾ Daten von 2000 sind vom 30.06.

Bevölkerungsdichte

(ohne die Fläche des Stadtteils 44)

Bevölkerungsbestand**Einwohner mit Hauptwohnung**mit einer Religionszugehörigkeit
evangelisch¹⁾römisch-katholisch¹⁾

Ausländer - Anteil weiblich

im Alter von 0 bis 17 Jahre

im Alter von 18 bis 64 Jahre

im Alter von 65 Jahren und älter

Deutsche mit Migrationshintergrund¹⁾

weiblich

Erwachsene

ledig

verheiratet

geschieden

verwitwet

1 002 Einwohner/km²

20 500

6 211

24,3 %

6,0 %

614

49,3 %

14,3 %

80,3 %

5,4 %

623

3,0 %

53,9 %

16 492

25,8 %

56,6 %

9,5 %

8,1 %

Lebensbaum im Vergleich mit der Gesamtstadt

männlich 48,0 % Anteil 52,0 % weiblich

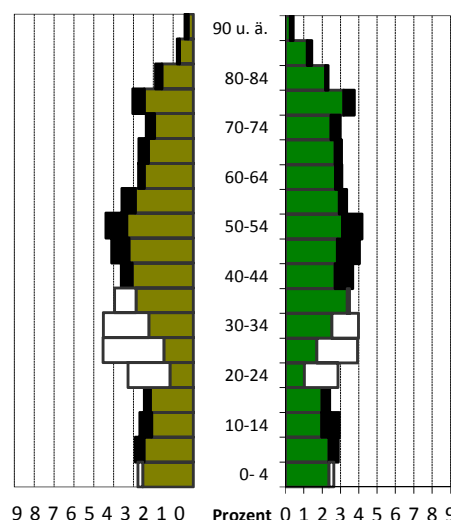
schwarz: im Ortsamtsbereich größerer Anteil
weiß: in Gesamtstadt größerer Anteil**Bevölkerungsbewegung**

bezogen auf 1 000 Einwohner mit Hauptwohnung zum 31.12.2016

Geburten

9

allgemeine Fruchtbarkeit zum Halbjahr 2017

62,3

Sterbefälle

11

Geburtenüberschuss / -defizit

- 2

Zuzüge von außerhalb

29

Umzüge aus anderen Stadtteilen

44

Fortzüge nach außerhalb

30

Umzüge in andere Stadtteile

42

Wanderungsgewinn/-verlust

1

Umzüge im Stadtteil

14

Bestandsänderung

zum Vorjahr

- 21

-0,1 %

zum 31.12.1990

2 981

17,0 %

Haushalte

Haushalte

9 562

mit 1 Person²⁾

3 541

37,0 %

männlich

44,9 %

weiblich

55,1 %

mit Kindern unter 18 Jahren²⁾

2 379

24,9 %

Alleinerziehende³⁾

389

16,4 %

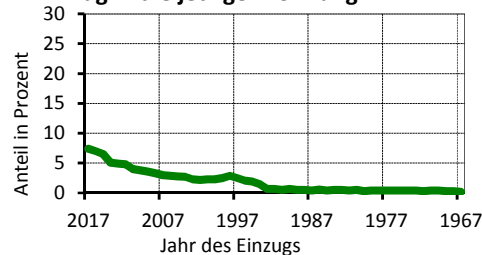
Wohndauer**Einzug in die jetzige Wohnung**

Mittelwert: 14,1 Jahre

Einzug 2015-2017 20,9 %

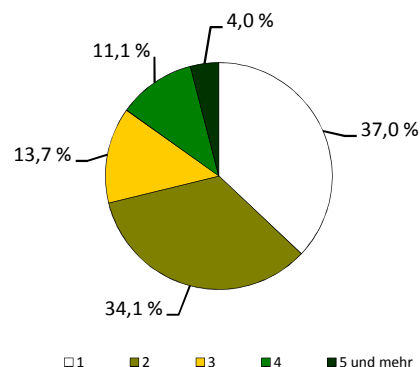
Haushalte nach der Personenzahl¹⁾ Anteil an den Einwohnern mit Hauptwohnung²⁾ Anteil an allen Haushalten³⁾ Anteil an Haushalten mit Kindern

Sozialstruktur

Beschäftigte - Anteil weiblich	7 033	52,4 %
Arbeitslose - Anteil weiblich	273	45,4 %
erwerbsfähige Regelleistungsberechtigte ¹⁾	328	2,8 %
nicht erwerbsfähige Regelleistungsberechtigte ²⁾	104	3,0 %
Empfänger nach dem 3. Kapitel SGB XII	23	
Empfänger nach dem 4. Kapitel SGB XII	69	
Empfänger nach dem 7. Kapitel SGB XII	30	

Arbeitslosenanteil an den
Erwerbsfähigen in Prozent

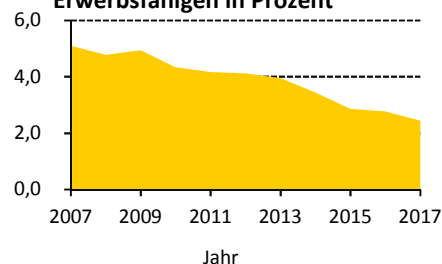

Ausgewählte Infrastruktureinrichtungen

Schulen (einschl. Außenstellen)

Grundschulen
Oberschulen
Gymnasien
Förderschulen
Berufsschulen/Berufsschulzentren

Anzahl	Klassen	Schüler		
		insgesamt	je Klasse	Mädchenanteil
4	35	864	24,7	53,2 %
2	26	691	26,6	43,6 %
1	36	1 229	26,9	52,7 %
-	-	-	x	x
1	3	25	8,3	16,0 %

Kindertagesstätten/Horteinrichtungen

Anzahl Einrichtungen	19
betreute Kinder in Kindertagesstätten / Hortkinder	1 008 / 802

Kinder- und Jugendeinrichtungen	7
Senioren- und Pflegeheime / Plätze	7 / 331
Unterkünfte (Hotels, Pensionen, etc.)	59
Kino und Theater / Kulturzentren	2 / 3
Museen / Bibliotheken	6 / 1
Kirchen	11
Hallenbäder / Freibäder	1 / -
Sportanlagen / Sporthallen	27 / 7
Apotheken	5
Ärzte / Zahnärzte	54 / 14

Schüler an Allgemeinbildenden
Schulen je 100 Einwohner

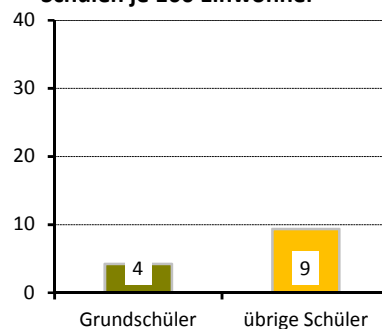

Gebäude und Wohnungen

Gebäude mit Wohnungen	4 670
Eigenheime	74,2 %
große Wohngebäude	5,2 %
Wohnungen	10 374
durchschnittliche Angebotsmiete	8,17 €/m²
durchschnittliche Wohnfläche / Raumanzahl	94,4 m² / 3,5

Wohnungen nach Baujahr des
Gebäudes in Prozent

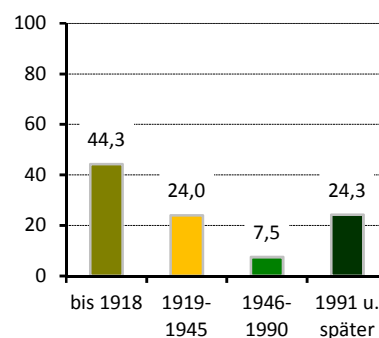

Bautätigkeit

	Genehmigungen	Fertigstellungen		
	2017	2015	2016	2017
Gebäude	78	78	66	51
Neubau von Eigenheimen	21	36	14	10
neugebaute Wohnungen	45	78	14	16
in Mehrfamilienhäusern	24	39	-	3
abgerissene Wohnungen		3	20	5
Wohnungen in umgebauten Gebäuden	116	77	152	93

¹⁾ nach dem SGB II - Anteil an Altersgruppe 15 bis 64 Jahre

²⁾ nach SGB II - Anteil darunter Regelleistungsberechtigte unter 15 Jahren an der Altersgruppe 0 bis 14 Jahre

Verkehr

zugelassene Kraftfahrzeuge	11 354	7 %
Anteil Krafträder		
Pkw insgesamt	10 003	
darunter nach Schadstoffgruppen		
rote Plakette	72	
gelbe Plakette	307	
grüne Plakette	9 354	
Privat-Pkw je 1 000 Haushalte	966	
Bevölkerungsanteil mit guter ÖPNV-Erreichbarkeit	84 %	

Betriebe

insgesamt	1 198	
in den Branchen		
Verarbeitendes Gewerbe	54	4,5 %
Baugewerbe	95	7,9 %
Einzelhandel	86	7,2 %
Kfz-Handel	11	0,9 %
Gastgewerbe	64	5,3 %
freiberufl., wissenschaftl., techn. Dienstleistungen	320	26,7 %
Information und Kommunikation	29	2,4 %
Finanz- und Versicherungsdienstleistungen	27	2,3 %
Grundstücks- und Wohnungswesen	69	5,8 %
davon mit		
0 - 9 Beschäftigten	1 146	
10 - 24 Beschäftigten	34	
25 - 49 Beschäftigten	11	
50 - 99 Beschäftigten	7	
100 und mehr Beschäftigten	-	

Wahlen

Wahl zum ...	Bundestag am 24.09.2017	Landtag am 31.08.2014
Wahlbeteiligung	86,4 %	69,4 %
Stimmenanteile		
CDU	27,9 %	38,1 %
DIE LINKE	13,7 %	14,4 %
SPD	9,5 %	13,8 %
GRÜNE	11,4 %	14,3 %
FDP	12,7 %	4,7 %
AfD	19,8 %	7,3 %
Sonstige	5,0 %	7,3 %

PKW nach Kraftstoff-/Energiequelle

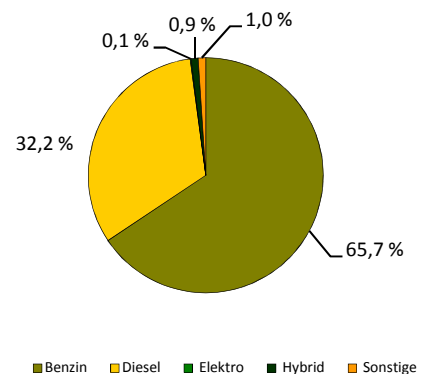

Betriebe je 1 000 Einwohner

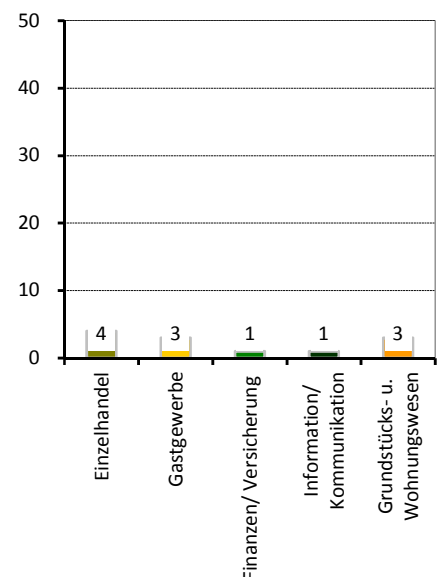

Stadtrat am 25.05.2014

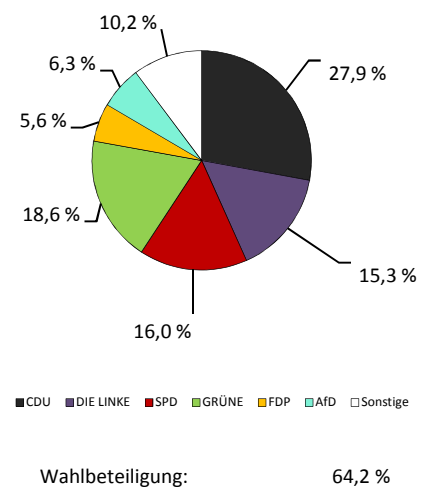

Stadtbezirk Blasewitz

■ Flächennutzung

	in ha
■ Gesamtfläche	1 449
■ Wohnbebauung	687
■ Sport- und Freizeitanlagen	67
■ Grün- und Freiflächen	135
■ Parkanlagen, Zoo, Botanischer Garten	5
■ Wald/Gehölz	37
■ Verkehrsflächen	36



Quelle: Amt für Geodaten und Kataster 2016

■ Kennziffern

■ Einwohner mit Hauptwohnung	
■ Durchschnittsalter	
■ Ausländeranteil	
■ Jugendquotient	
■ Altenquotient	
■ durchschnittliche Haushaltsgröße	
■ Einpersonenhaushalte - Anteil an allen Haushalten	
■ Beschäftigte - Anteil an Erwerbsfähigen in Prozent ¹⁾	
■ Arbeitslose - Anteil an Erwerbsfähigen in Prozent	
■ Wohnungsleerstand in Prozent	

	1990	2000	2010	2017	2020	2025
Einwohner mit Hauptwohnung	81 501	74 470	82 258	88 917	89 200	89 300
Durchschnittsalter	.	43,2	44,0	44,1	44,1	44,2
Ausländeranteil	.	1,9	3,2	4,8	x	x
Jugendquotient	26	17	22	24	31	31
Altenquotient	21	27	40	39	41	38
durchschnittliche Haushaltsgröße	.	1,95	1,82	1,81	1,82	1,81
Einpersonenhaushalte - Anteil an allen Haushalten	.	41,5	47,6	49,7	49,5	50,0
Beschäftigte - Anteil an Erwerbsfähigen in Prozent ¹⁾	.	56,6	61,3	70,2	x	x
Arbeitslose - Anteil an Erwerbsfähigen in Prozent	.	10,4	6,4	3,8	x	x
Wohnungsleerstand in Prozent	.	18,3	8,7	5,0	x	x

■ Altersstruktur

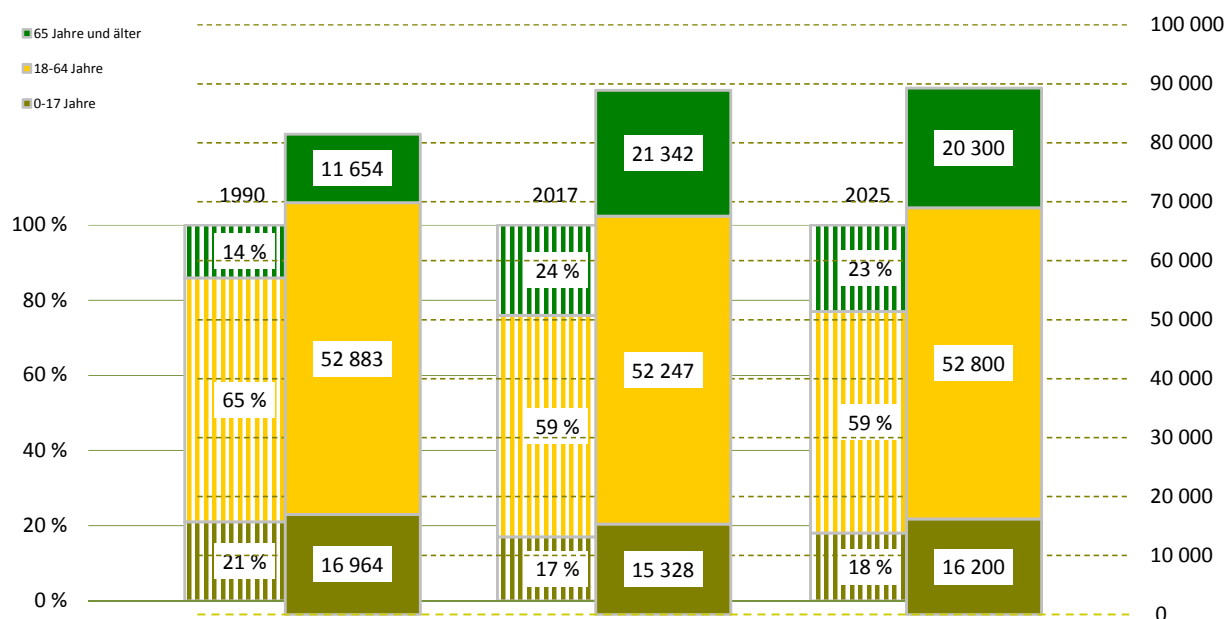

¹⁾ Daten von 2000 sind vom 30.06.

Bevölkerungsdichte6 136 Einwohner/km²**Bevölkerungsbestand**

Einwohner mit Hauptwohnung

88 917

mit einer Religionszugehörigkeit
evangelisch¹⁾

16 922

14,2 %

römisch-katholisch¹⁾

4,9 %

Ausländer - Anteil weiblich

4 310

48,8 %

im Alter von 0 bis 17 Jahre

13,4 %

im Alter von 18 bis 64 Jahre

81,7 %

im Alter von 65 Jahren und älter

4,9 %

Deutsche mit Migrationshintergrund¹⁾

3 504

3,9 %

weiblich

52,5 %

Erwachsene

73 589

ledig

35,9 %

verheiratet

46,6 %

geschieden

9,7 %

verwitwet

7,7 %

Bevölkerungsbewegung

bezogen auf 1 000 Einwohner mit Hauptwohnung zum 31.12.2016

Geburten

12

allgemeine Fruchtbarkeit zum Halbjahr 2017

62,4

Sterbefälle

8

Geburtenüberschuss / -defizit

4

Zuzüge von außerhalb

38

Umzüge aus anderen Stadtteilen

62

Fortzüge nach außerhalb

35

Umzüge in andere Stadtteile

58

Wanderungsgewinn/-verlust

7

Umzüge im Stadtteil

13

Bestandsänderung

zum Vorjahr

946

1,1 %

zum 31.12.1990

7 416

9,1 %

Haushalte

Haushalte

48 755

mit 1 Person²⁾

24 226

49,7 %

männlich

45,8 %

weiblich

54,2 %

mit Kindern unter 18 Jahren²⁾

9 895

20,3 %

Alleinerziehende³⁾

2 298

23,2 %

Lebensbaum im Vergleich mit der Gesamtstadt

männlich 47,6 % Anteil 52,4 % weiblich

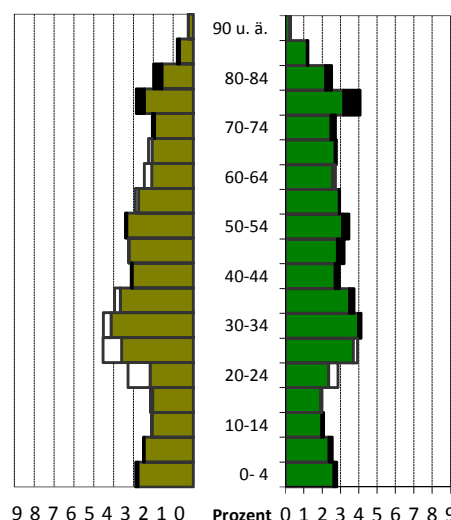
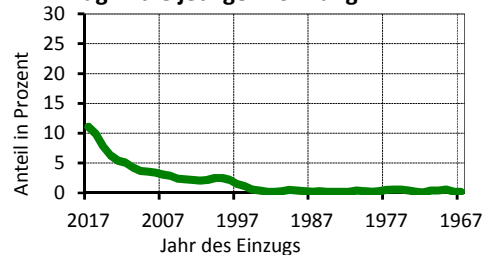
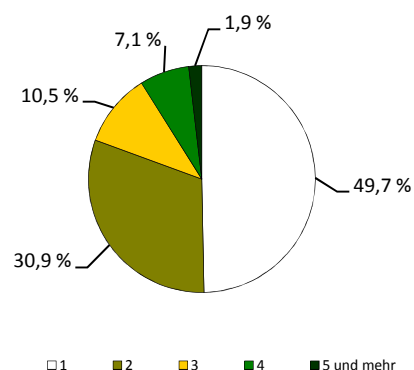
schwarz: im Ortsamtsbereich größerer Anteil
weiß: in Gesamtstadt größerer Anteil**Wohndauer****Einzug in die jetzige Wohnung**Mittelwert: 11,5 Jahre
Einzug 2015-2017 28,8 %**Haushalte nach der Personenzahl**¹⁾ Anteil an den Einwohnern mit Hauptwohnung²⁾ Anteil an allen Haushalten³⁾ Anteil an Haushalten mit Kindern

Sozialstruktur

Beschäftigte - Anteil weiblich	36 699	51,2 %
Arbeitslose - Anteil weiblich	1 984	46,6 %
erwerbsfähige Regelleistungsberechtigte ¹⁾	3 295	6,1 %
nicht erwerbsfähige Regelleistungsberechtigte ²⁾	1 028	7,6 %
Empfänger nach dem 3. Kapitel SGB XII	98	
Empfänger nach dem 4. Kapitel SGB XII	399	
Empfänger nach dem 7. Kapitel SGB XII	73	

Arbeitslosenanteil an den
Erwerbsfähigen in Prozent

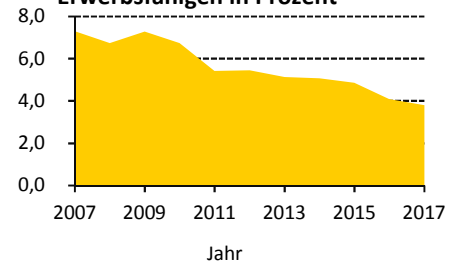

Ausgewählte Infrastruktureinrichtungen

Schulen (einschl. Außenstellen)

Grundschulen	12	150
Oberschulen	7	100
Gymnasien	6	88
Förderschulen	3	35
Berufsschulen/Berufsschulzentren	2	47

Anzahl	Klassen	Schüler		
		insgesamt	je Klasse	Mädchenanteil
12	150	3 447	23,0	50,6 %
7	100	2 026	20,3	46,4 %
6	88	2 569	23,3	43,4 %
3	35	254	7,3	39,0 %
2	47	750	16,0	61,3 %

Kindertagesstätten/Horteinrichtungen

Anzahl Einrichtungen	62	
betreute Kinder in Kindertagesstätten / Hortkinder	5 100 /	3 096

Kinder- und Jugendeinrichtungen	33	
Senioren- und Pflegeheime / Plätze	16 /	702
Unterkünfte (Hotels, Pensionen, etc.)	48	
Kino und Theater / Kulturzentren	7 /	4
Museen / Bibliotheken	2 /	2
Kirchen	16	
Hallenbäder / Freibäder	- /	-
Sportanlagen / Sporthallen	57 /	24
Apotheken	17	
Ärzte / Zahnärzte	194 /	54

Schüler an Allgemeinbildenden
Schulen je 100 Einwohner

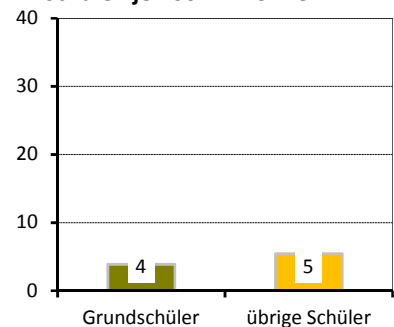

Gebäude und Wohnungen

Gebäude mit Wohnungen	6 480	
Eigenheime		23,9 %
große Wohngebäude		53,6 %
Wohnungen	48 202	
durchschnittliche Angebotsmiete	7,51 €/m²	
durchschnittliche Wohnfläche / Raumanzahl	69,8 m² /	2,8

Wohnungen nach Baujahr des
Gebäudes in Prozent

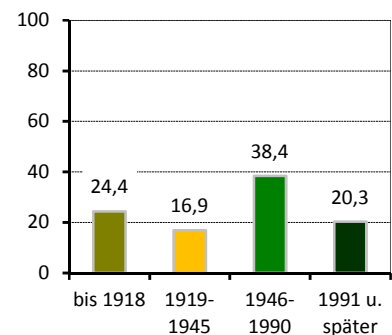

Bautätigkeit

	Genehmigungen	Fertigstellungen		
	2017	2015	2016	2017
Gebäude	84	121	113	74
Neubau von Eigenheimen	2	6	11	1
neugebaute Wohnungen	60	453	558	447
in Mehrfamilienhäusern	52	440	545	394
abgerissene Wohnungen		2	2	1
Wohnungen in umgebauten Gebäuden	339	547	279	131

¹⁾ nach dem SGB II - Anteil an Altersgruppe 15 bis 64 Jahre

²⁾ nach SGB II - Anteil darunter Regelleistungsberechtigte unter 15 Jahren an der Altersgruppe 0 bis 14 Jahre

Verkehr

zugelassene Kraftfahrzeuge	39 351	5 %
Anteil Krafträder		
Pkw insgesamt	35 671	
darunter nach Schadstoffgruppen		
rote Plakette	125	
gelbe Plakette	645	
grüne Plakette	34 488	
Privat-Pkw je 1 000 Haushalte	656	
Bevölkerungsanteil mit guter ÖPNV-Erreichbarkeit	94 %	

Betriebe

insgesamt	3 485	
in den Branchen		
Verarbeitendes Gewerbe	134	3,8 %
Baugewerbe	288	8,3 %
Einzelhandel	298	8,6 %
Kfz-Handel	57	1,6 %
Gastgewerbe	149	4,3 %
freiberufl., wissenschaftl., techn. Dienstleistungen	763	21,9 %
Information und Kommunikation	201	5,8 %
Finanz- und Versicherungsdienstleistungen	116	3,3 %
Grundstücks- und Wohnungswesen	214	6,1 %
davon mit		
0 - 9 Beschäftigten	3 109	
10 - 24 Beschäftigten	230	
25 - 49 Beschäftigten	63	
50 - 99 Beschäftigten	42	
100 und mehr Beschäftigten	41	

Wahlen

Wahl zum ...	Bundestag am 24.09.2017	Landtag am 31.08.2014
Wahlbeteiligung	81,3 %	60,3 %
Stimmenanteile		
CDU	25,4 %	35,9 %
DIE LINKE	16,4 %	18,1 %
SPD	10,7 %	14,5 %
GRÜNE	8,9 %	11,1 %
FDP	10,7 %	4,0 %
AfD	21,3 %	7,7 %
Sonstige	6,6 %	8,8 %

PKW nach Kraftstoff-/Energiequelle

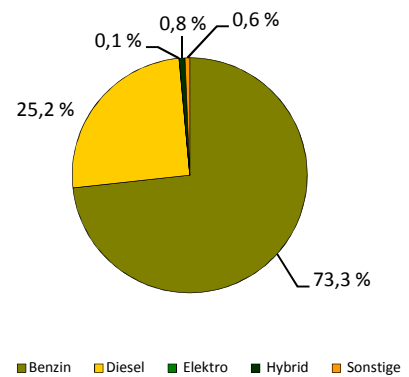

Betriebe je 1 000 Einwohner

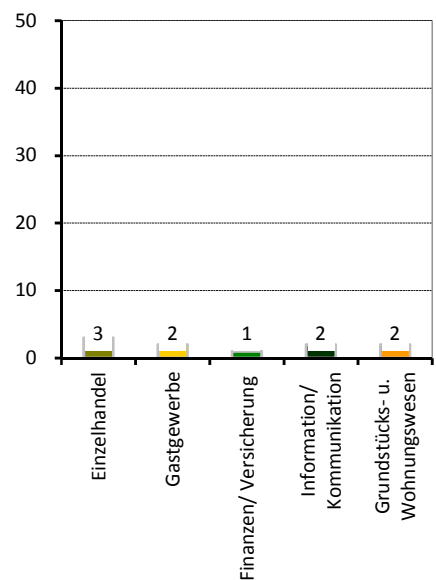

Stadtrat am 25.05.2014

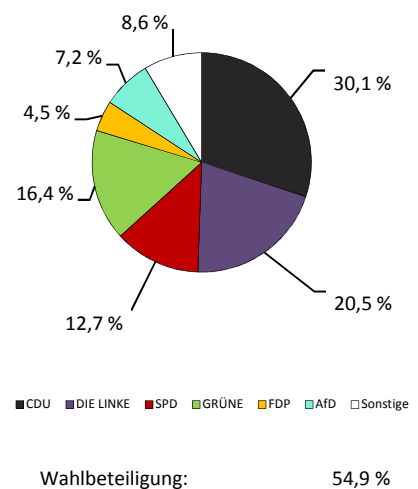

Stadtbezirk Leuben

■ Flächennutzung

■ Gesamtfläche	in ha
■ Wohnbebauung	1 305
■ Sport- und Freizeitanlagen	446
■ Grün- und Freiflächen	28
■ Parkanlagen, Zoo, Botanischer Garten	141
■ Wald/Gehölz	2
■ Verkehrsflächen	53
	16



Quelle: Amt für Geodaten und Kataster 2016

■ Kennziffern

■ Einwohner mit Hauptwohnung	1990	2000	2010	2017	2020	2025
■ Durchschnittsalter	38 330	36 677	38 416	39 270	39 200	38 900
■ Ausländeranteil	.	44,2	46,2	47,2	47,2	47,2
■ Jugendquotient	.	1,1	1,4	2,6	x	x
■ Altenquotient	25	16	21	23	30	30
■ durchschnittliche Haushaltsgröße	23	25	44	48	51	49
■ Einpersonenhaushalte - Anteil an allen Haushalten	.	2,01	1,86	1,84	1,84	1,83
■ Beschäftigte - Anteil an Erwerbsfähigen in Prozent ¹⁾	.	39,1	44,6	46,9	47,1	47,4
■ Arbeitslose - Anteil an Erwerbsfähigen in Prozent	.	57,3	60,6	70,4	x	x
■ Wohnungsleerstand in Prozent	.	11,5	8,3	4,8	x	x
	.	17,3	8,9	6,9	x	x

■ Altersstruktur

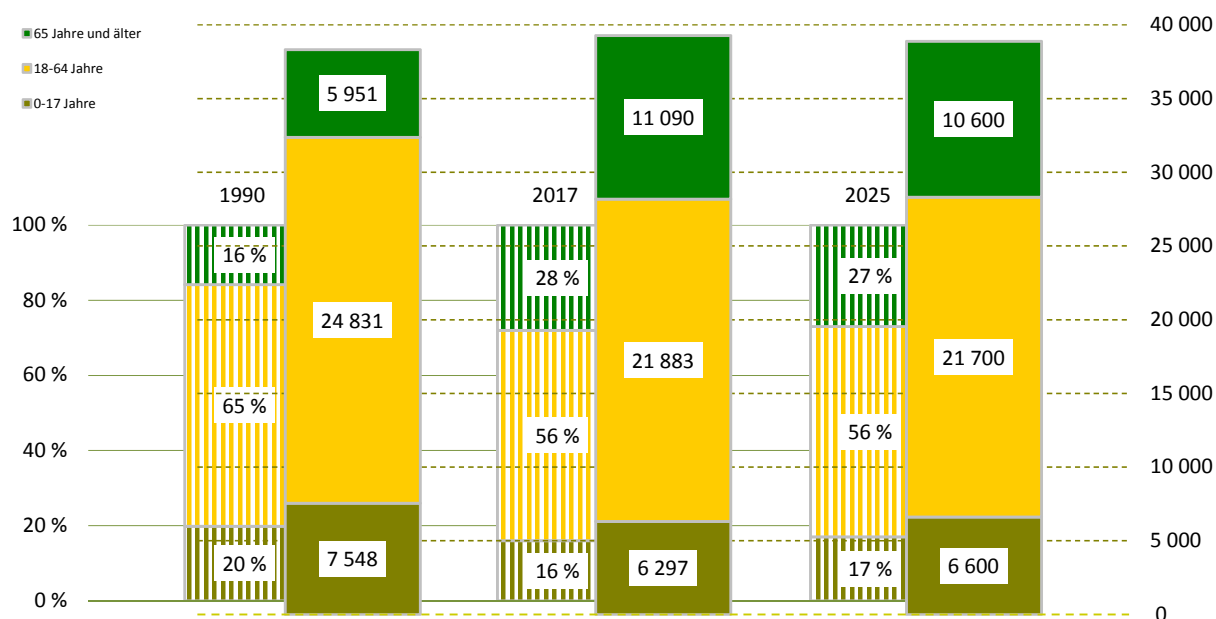

¹⁾ Daten von 2000 sind vom 30.06.

Bevölkerungsdichte

3 010 Einwohner/km²

Bevölkerungsbestand

Einwohner mit Hauptwohnung

39 270

mit einer Religionszugehörigkeit
evangelisch¹⁾

6 214

12,3 %

römisch-katholisch¹⁾

3,5 %

Ausländer - Anteil weiblich

1 035

48,2 %

im Alter von 0 bis 17 Jahre

17,7 %

im Alter von 18 bis 64 Jahre

76,4 %

im Alter von 65 Jahren und älter

5,9 %

Deutsche mit Migrationshintergrund¹⁾

891

2,3 %

weiblich

51,0 %

Erwachsene

32 973

ledig

30,9 %

verheiratet

49,6 %

geschieden

10,8 %

verwitwet

8,7 %

Bevölkerungsbewegung

bezogen auf 1 000 Einwohner mit Hauptwohnung zum 31.12.2016

Geburten

9

allgemeine Fruchtbarkeit zum Halbjahr 2017

57,5

Sterbefälle

11

Geburtenüberschuss / -defizit

- 2

Zuzüge von außerhalb

28

Umzüge aus anderen Stadtteilen

50

Fortzüge nach außerhalb

30

Umzüge in andere Stadtteile

48

Wanderungsgewinn/-verlust

0

Umzüge im Stadtteil

18

Bestandsänderung

zum Vorjahr

- 100

-0,3 %

zum 31.12.1990

940

2,5 %

Haushalte

Haushalte

21 056

mit 1 Person²⁾

9 875

46,9 %

männlich

48,2 %

weiblich

51,8 %

mit Kindern unter 18 Jahren²⁾

4 030

19,1 %

Alleinerziehende³⁾

1 067

26,5 %

Lebensbaum im Vergleich mit der Gesamtstadt

männlich 48,2 % Anteil 51,8 % weiblich

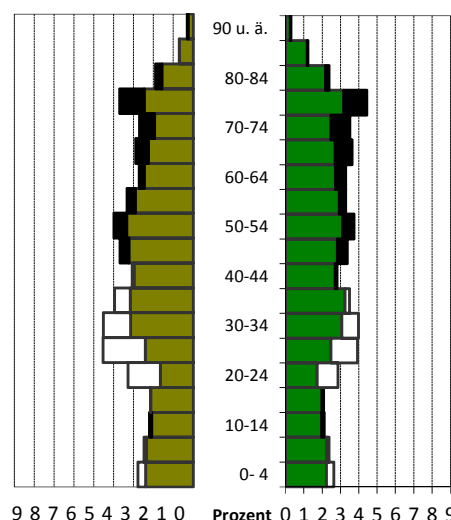

schwarz: im Ortsamtsbereich größerer Anteil
weiß: in Gesamtstadt größerer Anteil

Wohndauer

Einzug in die jetzige Wohnung

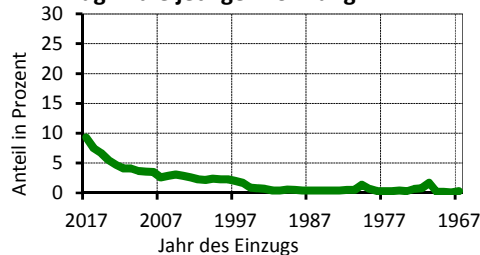

Mittelwert: 13,6 Jahre

Einzug 2015-2017 23,6 %

Haushalte nach der Personenzahl

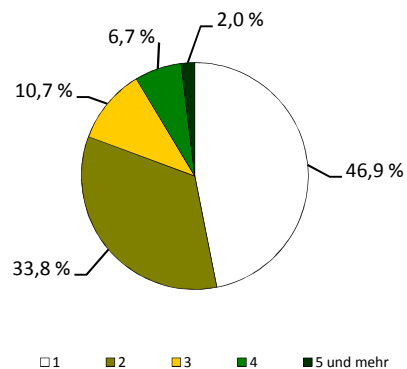

¹⁾ Anteil an den Einwohnern mit Hauptwohnung

²⁾ Anteil an allen Haushalten

³⁾ Anteil an Haushalten mit Kindern

Sozialstruktur

Beschäftigte - Anteil weiblich	15 395	50,4 %
Arbeitslose - Anteil weiblich	1 049	49,0 %
erwerbsfähige Regelleistungsberechtigte ¹⁾	1 824	8,0 %
nicht erwerbsfähige Regelleistungsberechtigte ²⁾	636	11,8 %
Empfänger nach dem 3. Kapitel SGB XII	85	
Empfänger nach dem 4. Kapitel SGB XII	196	
Empfänger nach dem 7. Kapitel SGB XII	49	

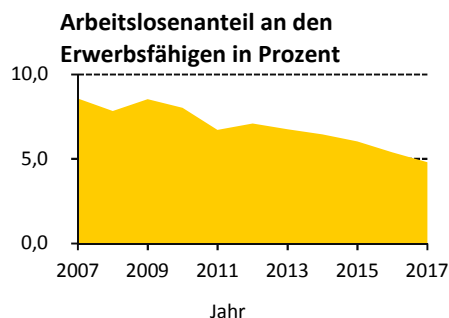

Ausgewählte Infrastruktureinrichtungen

Schulen (einschl. Außenstellen)

Grundschulen	7	65
Oberschulen	4	53
Gymnasien	2	30
Förderschulen	-	-
Berufsschulen/Berufsschulzentren	2	3

Anzahl	Klassen	Schüler		
		insgesamt	je Klasse	Mädchenanteil
7	65	1 552	23,9	51,1 %
4	53	1 382	26,1	51,6 %
2	30	932	24,2	53,3 %
-	-	-	x	x
2	3	46	15,3	50,0 %

Kindertagesstätten/Horteinrichtungen

Anzahl Einrichtungen	27	
betreute Kinder in Kindertagesstätten / Hortkinder	1 884 /	1 455

Kinder- und Jugendeinrichtungen	16	
Senioren- und Pflegeheime / Plätze	4 /	593
Unterkünfte (Hotels, Pensionen, etc.)	28	
Kino und Theater / Kulturzentren	- /	1
Museen / Bibliotheken	- /	1
Kirchen	6	
Hallenbäder / Freibäder	- /	2
Sportanlagen / Sporthallen	23 /	10
Apotheken	9	
Ärzte / Zahnärzte	55 /	23

Schüler an Allgemeinbildenden Schulen je 100 Einwohner

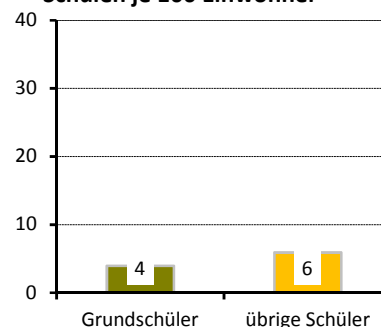

Wohnungen nach Baujahr des Gebäudes in Prozent

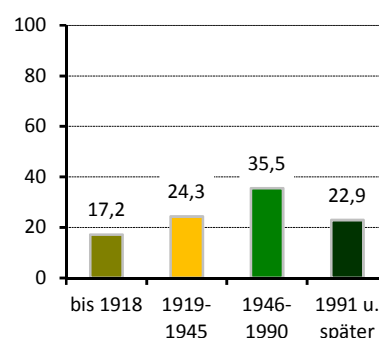

Gebäude und Wohnungen

Gebäude mit Wohnungen	4 947	
Eigenheime		52,6 %
große Wohngebäude		23,1 %
Wohnungen	21 782	
durchschnittliche Angebotsmiete	6,67 €/m²	
durchschnittliche Wohnfläche / Raumanzahl	69,4 m² /	2,9

Bautätigkeit

	Genehmigungen	Fertigstellungen		
	2017	2015	2016	2017
Gebäude	82	92	73	82
Neubau von Eigenheimen	27	25	8	19
neugebaute Wohnungen	130	53	39	93
in Mehrfamilienhäusern	100	26	25	58
abgerissene Wohnungen		19	6	2
Wohnungen in umgebauten Gebäuden	339	349	294	347

¹⁾ nach dem SGB II - Anteil an Altersgruppe 15 bis 64 Jahre

²⁾ nach SGB II - Anteil darunter Regelleistungsberechtigte unter 15 Jahren an der Altersgruppe 0 bis 14 Jahre

Verkehr

zugelassene Kraftfahrzeuge	19 953	6 %
Anteil Krafträder		
Pkw insgesamt	17 401	
darunter nach Schadstoffgruppen		
rote Plakette	86	
gelbe Plakette	348	
grüne Plakette	16 732	
Privat-Pkw je 1 000 Haushalte	761	
Bevölkerungsanteil mit guter ÖPNV-Erreichbarkeit	96 %	

Betriebe

insgesamt	1 367	
in den Branchen		
Verarbeitendes Gewerbe	91	6,7 %
Baugewerbe	189	13,8 %
Einzelhandel	136	9,9 %
Kfz-Handel	35	2,6 %
Gastgewerbe	66	4,8 %
freiberufl., wissenschaftl., techn. Dienstleistungen	207	15,1 %
Information und Kommunikation	48	3,5 %
Finanz- und Versicherungsdienstleistungen	21	1,5 %
Grundstücks- und Wohnungswesen	53	3,9 %
davon mit		
0 - 9 Beschäftigten	1 234	
10 - 24 Beschäftigten	82	
25 - 49 Beschäftigten	21	
50 - 99 Beschäftigten	22	
100 und mehr Beschäftigten	8	

Wahlen

Wahl zum ...	Bundestag am 24.09.2017	Landtag am 31.08.2014
Wahlbeteiligung	78,6 %	56,8 %
Stimmenanteile		
CDU	24,7 %	38,9 %
DIE LINKE	15,2 %	18,0 %
SPD	9,1 %	13,1 %
GRÜNE	5,5 %	7,1 %
FDP	10,1 %	4,1 %
AfD	29,2 %	9,6 %
Sonstige	6,1 %	9,2 %

PKW nach Kraftstoff-/Energiequelle

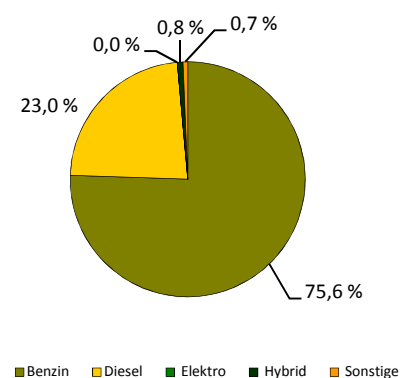

Betriebe je 1 000 Einwohner

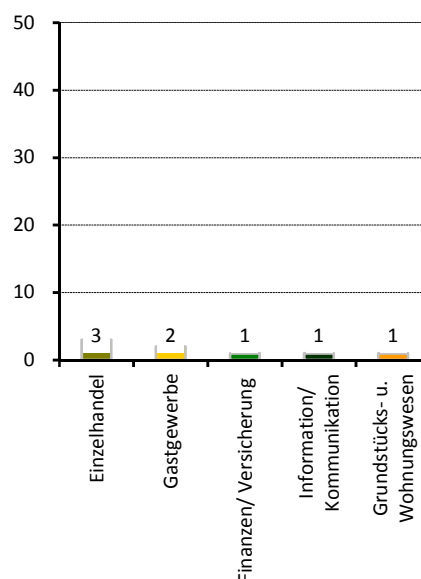

Stadtrat am 25.05.2014

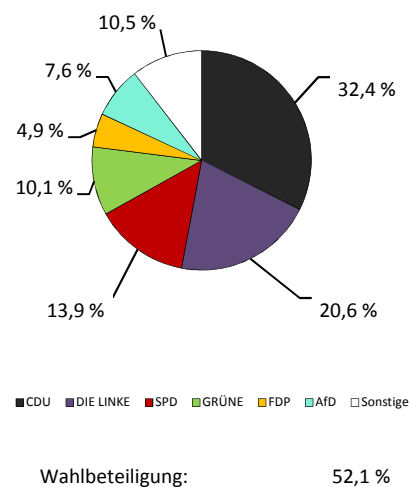

Stadtbezirk Prohlis

Flächennutzung

	in ha
Gesamtfläche	2 115
Wohnbebauung	644
Sport- und Freizeitanlagen	29
Grün- und Freiflächen	204
Parkanlagen, Zoo, Botanischer Garten	1
Wald/Gehölz	154
Verkehrsflächen	46



Quelle: Amt für Geodaten und Kataster 2016

Kennziffern

	1990	2000	2010	2017	2020	2025
Einwohner mit Hauptwohnung	66 082	57 154	55 252	58 028	58 000	58 500
Durchschnittsalter	.	42,3	44,8	45,1	45,3	45,3
Ausländeranteil	.	1,8	2,4	7,8	x	x
Jugendquotient	32	18	19	23	29	30
Altenquotient	20	23	36	41	44	44
durchschnittliche Haushaltsgröße	.	2,07	1,88	1,84	1,85	1,85
Einpersonenhaushalte - Anteil an allen Haushalten	.	39,7	44,7	48,1	48,0	48,2
Beschäftigte - Anteil an Erwerbsfähigen in Prozent ¹⁾	.	57,2	55,3	62,9	x	x
Arbeitslose - Anteil an Erwerbsfähigen in Prozent	.	13,3	10,7	7,5	x	x
Wohnungsleerstand in Prozent	.	18,7	11,2	5,4	x	x

Altersstruktur

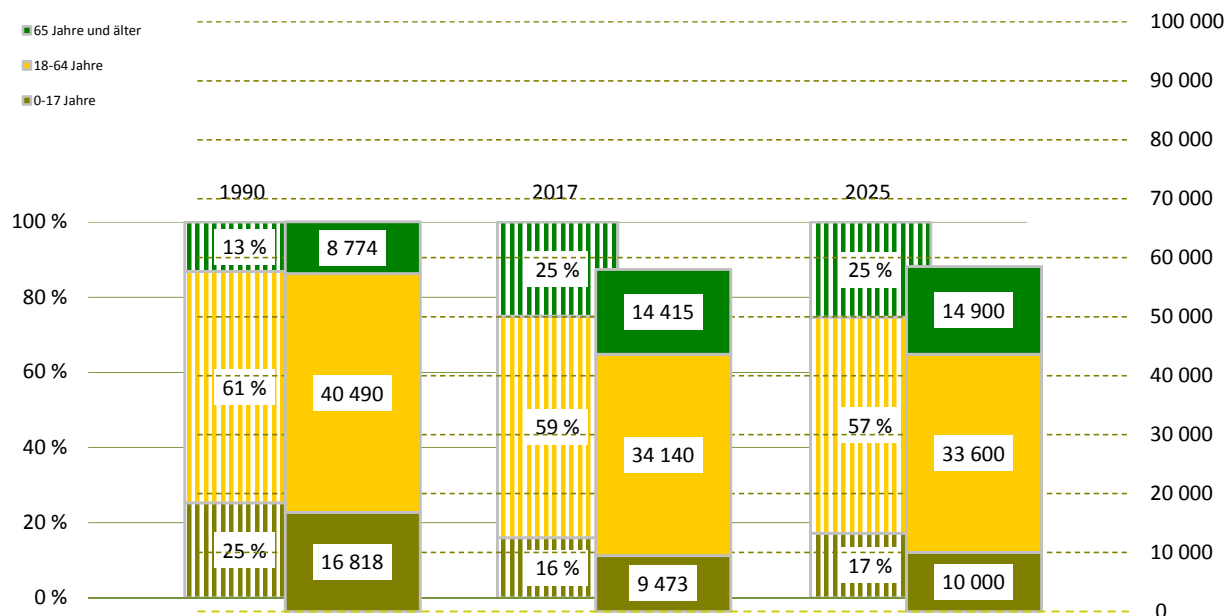

¹⁾ Daten von 2000 sind vom 30.06.

Bevölkerungsdichte**2 744 Einwohner/km²****Bevölkerungsbestand**

Einwohner mit Hauptwohnung	58 028	
mit einer Religionszugehörigkeit	8 877	
evangelisch ¹⁾		11,6 %
römisch-katholisch ¹⁾		3,7 %
Ausländer - Anteil weiblich	4 549	40,3 %
im Alter von 0 bis 17 Jahre		19,6 %
im Alter von 18 bis 64 Jahre		77,2 %
im Alter von 65 Jahren und älter		3,2 %
Deutsche mit Migrationshintergrund ¹⁾	2 512	4,3 %
weiblich		51,1 %
Erwachsene	48 555	
ledig		34,6 %
verheiratet		47,1 %
geschieden		10,5 %
verwitwet		7,8 %

Bevölkerungsbewegung

bezogen auf 1 000 Einwohner mit Hauptwohnung zum 31.12.2016

Geburten	10	
allgemeine Fruchtbarkeit zum Halbjahr 2017		60,2
Sterbefälle	10	
Geburtenüberschuss / -defizit	0	
Zuzüge von außerhalb	45	
Umzüge aus anderen Stadtteilen	62	
Fortzüge nach außerhalb	40	
Umzüge in andere Stadtteile	68	
Wanderungsgewinn/-verlust	- 1	
Umzüge im Stadtteil	14	

Bestandsänderung

zum Vorjahr	- 104	-0,2 %
zum 31.12.1990	-8 054	-12,2 %

Haushalte

Haushalte	30 656	
mit 1 Person ²⁾	14 731	48,1 %
männlich		52,9 %
weiblich		47,1 %
mit Kindern unter 18 Jahren ²⁾	5 761	18,8 %
Alleinerziehende ³⁾	1 429	24,8 %

¹⁾ Anteil an den Einwohnern mit Hauptwohnung²⁾ Anteil an allen Haushalten³⁾ Anteil an Haushalten mit Kindern**Lebensbaum im Vergleich mit der Gesamtstadt**

männlich 50,0 % Anteil 50,0 % weiblich

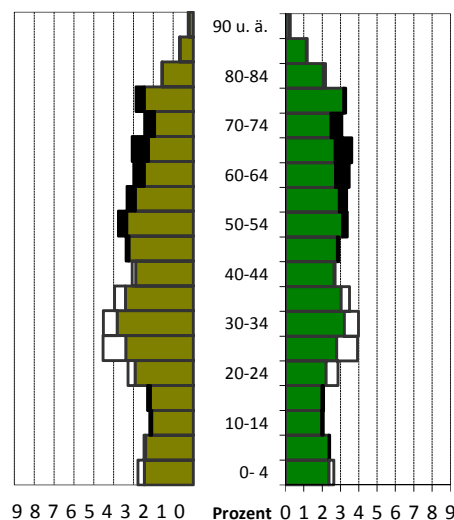

schwarz: im Ortsamtsbereich größerer Anteil
 weiß: in Gesamtstadt größerer Anteil

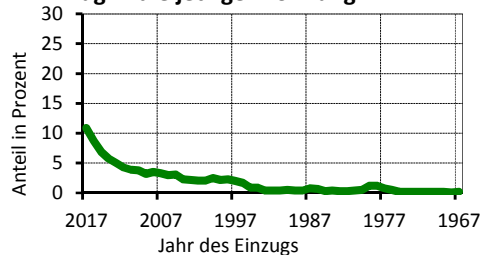
Wohndauer**Einzug in die jetzige Wohnung**

Mittelwert: 12,3 Jahre
 Einzug 2015-2017 26,5 %

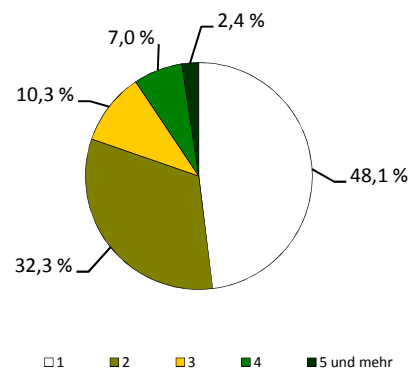
Haushalte nach der Personenzahl

Sozialstruktur

Beschäftigte - Anteil weiblich	21 471	48,5 %
Arbeitslose - Anteil weiblich	2 571	40,1 %
erwerbsfähige Regelleistungsberechtigte ¹⁾	5 019	14,1 %
nicht erwerbsfähige Regelleistungsberechtigte ²⁾	1 725	21,0 %
Empfänger nach dem 3. Kapitel SGB XII	175	
Empfänger nach dem 4. Kapitel SGB XII	592	
Empfänger nach dem 7. Kapitel SGB XII	108	

Arbeitslosenanteil an den
Erwerbsfähigen in Prozent

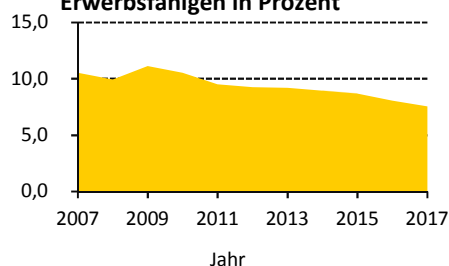

Ausgewählte Infrastruktureinrichtungen

Schulen (einschl. Außenstellen)

Grundschulen
Oberschulen
Gymnasien
Förderschulen
Berufsschulen/Berufsschulzentren

Anzahl	Klassen	Schüler		
		insgesamt	je Klasse	Mädchenanteil
7	82	1 981	24,2	49,7 %
4	52	1 315	25,3	48,3 %
1	30	931	25,1	55,1 %
3	40	447	11,2	34,0 %
1	16	276	17,3	75,0 %

Kindertagesstätten/Horteinrichtungen

Anzahl Einrichtungen	33	
betreute Kinder in Kindertagesstätten / Hortkinder	2 677 /	1 913

Kinder- und Jugendeinrichtungen	40	
Senioren- und Pflegeheime / Plätze	10 /	636
Unterkünfte (Hotels, Pensionen, etc.)	44	
Kino und Theater / Kulturzentren	1 /	3
Museen / Bibliotheken	1 /	3
Kirchen	12	
Hallenbäder / Freibäder	1 /	1
Sportanlagen / Sporthallen	36 /	17
Apotheken	10	
Ärzte / Zahnärzte	92 /	35

Schüler an Allgemeinbildenden
Schulen je 100 Einwohner

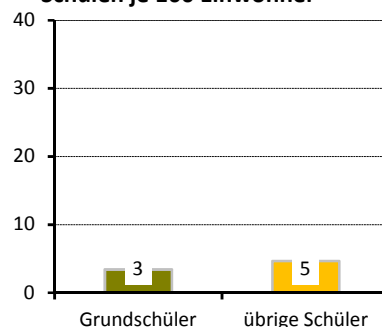

Gebäude und Wohnungen

Gebäude mit Wohnungen	7 380	
Eigenheime		63,5 %
große Wohngebäude		20,7 %
Wohnungen	30 959	
durchschnittliche Angebotsmiete	6,82 €/m²	
durchschnittliche Wohnfläche / Raumanzahl	69,1 m² /	2,9

Wohnungen nach Baujahr des
Gebäudes in Prozent

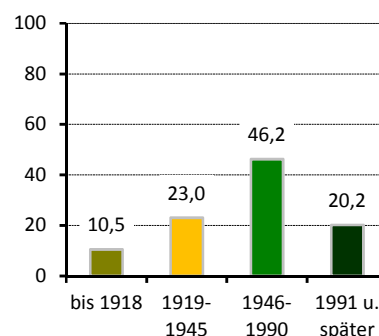

Bautätigkeit

	Genehmigungen	Fertigstellungen		
	2017	2015	2016	2017
Gebäude	145	80	94	85
Neubau von Eigenheimen	67	32	39	43
neugebaute Wohnungen	215	64	96	109
in Mehrfamilienhäusern	144	30	55	65
abgerissene Wohnungen		8	1	2
Wohnungen in umgebauten Gebäuden	104	211	116	150

¹⁾ nach dem SGB II - Anteil an Altersgruppe 15 bis 64 Jahre

²⁾ nach SGB II - Anteil darunter Regelleistungsberechtigte unter 15 Jahren an der Altersgruppe 0 bis 14 Jahre

Verkehr

zugelassene Kraftfahrzeuge	27 433	5 %
Anteil Krafträder		
Pkw insgesamt	23 952	
darunter nach Schadstoffgruppen		
rote Plakette	87	
gelbe Plakette	502	
grüne Plakette	23 062	
Privat-Pkw je 1 000 Haushalte	680	
Bevölkerungsanteil mit guter ÖPNV-Erreichbarkeit	93 %	

Betriebe

insgesamt	2 167	
in den Branchen		
Verarbeitendes Gewerbe	142	6,6 %
Baugewerbe	280	12,9 %
Einzelhandel	201	9,3 %
Kfz-Handel	103	4,8 %
Gastgewerbe	92	4,2 %
freiberufl., wissenschaftl., techn. Dienstleistungen	338	15,6 %
Information und Kommunikation	78	3,6 %
Finanz- und Versicherungsdienstleistungen	55	2,5 %
Grundstücks- und Wohnungswesen	86	4,0 %
davon mit		
0 - 9 Beschäftigten	1 882	
10 - 24 Beschäftigten	157	
25 - 49 Beschäftigten	65	
50 - 99 Beschäftigten	39	
100 und mehr Beschäftigten	24	

Wahlen

Wahl zum ...	Bundestag am 24.09.2017	Landtag am 31.08.2014
Wahlbeteiligung	75,5 %	53,8 %
Stimmenanteile		
CDU	23,7 %	37,6 %
DIE LINKE	16,4 %	19,6 %
SPD	9,9 %	12,7 %
GRÜNE	5,7 %	7,0 %
FDP	10,0 %	4,3 %
AfD	27,6 %	9,3 %
Sonstige	6,7 %	9,5 %

PKW nach Kraftstoff-/Energiequelle

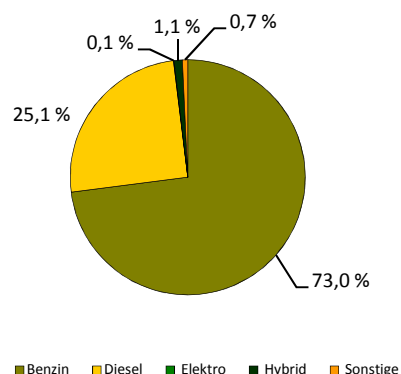

Betriebe je 1 000 Einwohner

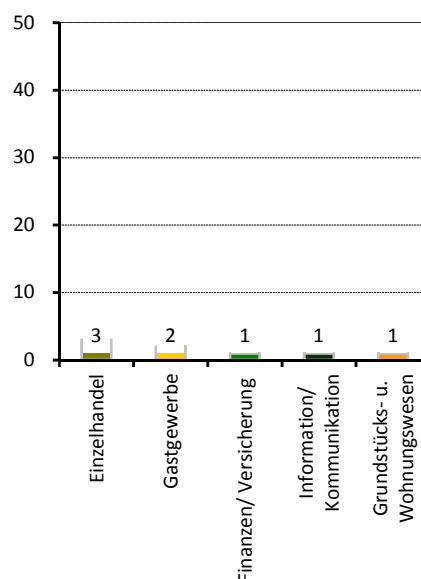

Stadtrat am 25.05.2014

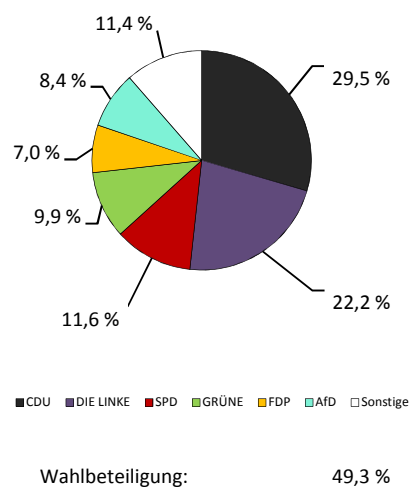

Stadtbezirk Plauen

Flächennutzung

	in ha
■ Gesamtfläche	1 579
■ Wohnbebauung	525
■ Sport- und Freizeitanlagen	32
■ Grün- und Freiflächen	200
■ Parkanlagen, Zoo, Botanischer Garten	11
■ Wald/Gehölz	147
■ Verkehrsflächen	32



Quelle: Amt für Geodaten und Kataster 2016

Kennziffern

■ Einwohner mit Hauptwohnung	
■ Durchschnittsalter	
■ Ausländeranteil	
■ Jugendquotient	
■ Altenquotient	
■ durchschnittliche Haushaltsgröße	
■ Einpersonenhaushalte - Anteil an allen Haushalten	
■ Beschäftigte - Anteil an Erwerbsfähigen in Prozent ¹⁾	
■ Arbeitslose - Anteil an Erwerbsfähigen in Prozent	
■ Wohnungsleerstand in Prozent	

	1990	2000	2010	2017	2020	2025
Einwohner mit Hauptwohnung	52 872	46 899	52 131	57 413	57 100	57 400
Durchschnittsalter	.	42,8	42,6	41,4	41,9	42,0
Ausländeranteil	.	5,6	7,5	13,6	x	x
Jugendquotient	27	15	16	19	26	27
Altenquotient	20	25	33	32	35	34
durchschnittliche Haushaltsgröße	.	2,00	1,79	1,79	1,83	1,84
Einpersonenhaushalte - Anteil an allen Haushalten	.	41,1	49,2	51,0	50,0	49,5
Beschäftigte - Anteil an Erwerbsfähigen in Prozent ¹⁾	.	54,4	49,7	56,0	x	x
Arbeitslose - Anteil an Erwerbsfähigen in Prozent	.	9,2	5,7	4,3	x	x
Wohnungsleerstand in Prozent	.	17,2	7,1	5,3	x	x

Altersstruktur

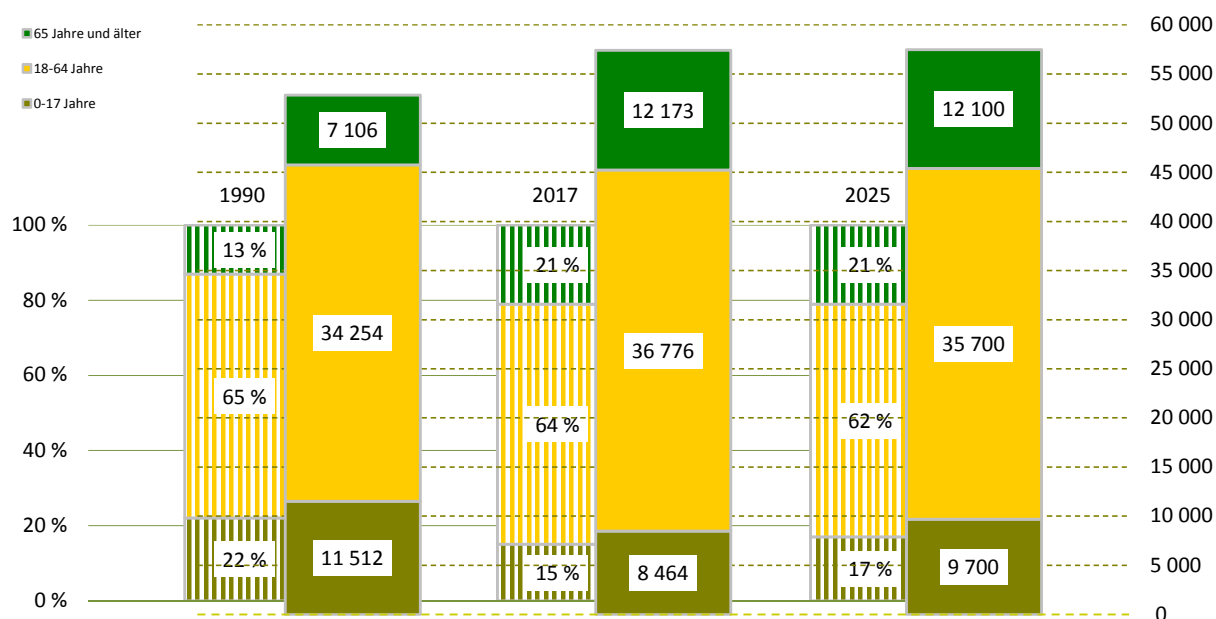

¹⁾ Daten von 2000 sind vom 30.06.

Bevölkerungsdichte**3 637 Einwohner/km²****Bevölkerungsbestand****Einwohner mit Hauptwohnung****57 413****mit einer Religionszugehörigkeit****11 402**evangelisch¹⁾

14,6 %

römisch-katholisch¹⁾

5,2 %

Ausländer - Anteil weiblich**7 793**

40,1 %

im Alter von 0 bis 17 Jahre

14,6 %

im Alter von 18 bis 64 Jahre

83,9 %

im Alter von 65 Jahren und älter

1,5 %

Deutsche mit Migrationshintergrund¹⁾**2 457**

4,3 %

weiblich

49,9 %

Erwachsene**48 949**

ledig

45,1 %

verheiratet

41,2 %

geschieden

7,3 %

verwitwet

6,4 %

Bevölkerungsbewegung

bezogen auf 1 000 Einwohner mit Hauptwohnung zum 31.12.2016

Geburten**11**

allgemeine Fruchtbarkeit zum Halbjahr 2017

54,6

Sterbefälle**8****Geburtenüberschuss / -defizit****3****Zuzüge von außerhalb****91****Umzüge aus anderen Stadtteilen****81****Fortzüge nach außerhalb****75****Umzüge in andere Stadtteile****89****Wanderungsgewinn/-verlust****8****Umzüge im Stadtteil****22****Bestandsänderung****zum Vorjahr****637**

1,1 %

zum 31.12.1990**4 541**

8,6 %

Haushalte**Haushalte****29 501****mit 1 Person²⁾****15 049**

51,0 %

männlich

54,6 %

weiblich

45,4 %

mit Kindern unter 18 Jahren²⁾**5 179**

17,6 %

Alleinerziehende³⁾**995**

19,2 %

¹⁾ Anteil an den Einwohnern mit Hauptwohnung²⁾ Anteil an allen Haushalten³⁾ Anteil an Haushalten mit Kindern**Lebensbaum im Vergleich mit der Gesamtstadt**

männlich 52,3 % Anteil 47,7 % weiblich

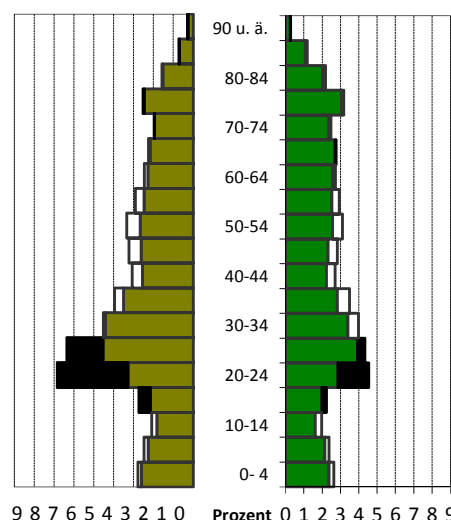

schwarz: im Ortsamtsbereich größerer Anteil

weiß: in Gesamtstadt größerer Anteil

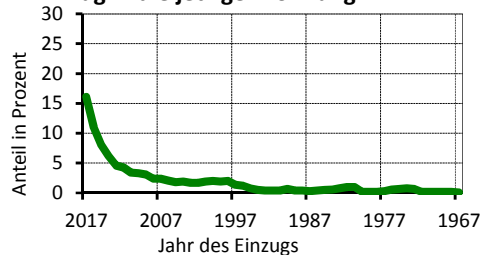
Wohndauer**Einzug in die jetzige Wohnung**

Mittelwert: 11,4 Jahre

Einzug 2015-2017 35,2 %

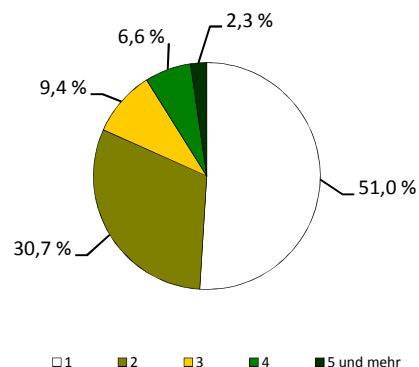
Haushalte nach der Personenzahl

Sozialstruktur

Beschäftigte - Anteil weiblich	20 610	46,8 %
Arbeitslose - Anteil weiblich	1 582	39,8 %
erwerbsfähige Regelleistungsberechtigte ¹⁾	3 066	8,1 %
nicht erwerbsfähige Regelleistungsberechtigte ²⁾	1 196	15,9 %
Empfänger nach dem 3. Kapitel SGB XII	76	
Empfänger nach dem 4. Kapitel SGB XII	224	
Empfänger nach dem 7. Kapitel SGB XII	59	

Arbeitslosenanteil an den
Erwerbsfähigen in Prozent

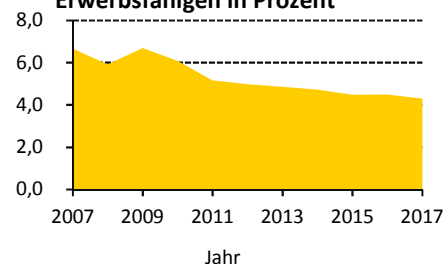

Ausgewählte Infrastruktureinrichtungen

Schulen (einschl. Außenstellen)

Grundschulen	7	72
Oberschulen	2	32
Gymnasien	3	65
Förderschulen	2	28
Berufsschulen/Berufsschulzentren	7	316

Anzahl	Klassen	Schüler		
		insgesamt	je Klasse	Mädchenanteil
7	72	1 757	24,4	48,9 %
2	32	816	25,5	43,3 %
3	65	2 050	24,1	54,2 %
2	28	155	5,5	35,5 %
7	316	5 458	17,3	32,6 %

Kindertagesstätten/Horteinrichtungen

Anzahl Einrichtungen	35	
betreute Kinder in Kindertagesstätten / Hortkinder	2 807 /	1 634

Kinder- und Jugendeinrichtungen	23	
Senioren- und Pflegeheime / Plätze	6 /	424
Unterkünfte (Hotels, Pensionen, etc.)	43	
Kino und Theater / Kulturzentren	1 /	1
Museen / Bibliotheken	6 /	4
Kirchen	11	
Hallenbäder / Freibäder	- /	1
Sportanlagen / Sporthallen	19 /	21
Apotheken	11	
Ärzte / Zahnärzte	94 /	35

Schüler an Allgemeinbildenden
Schulen je 100 Einwohner

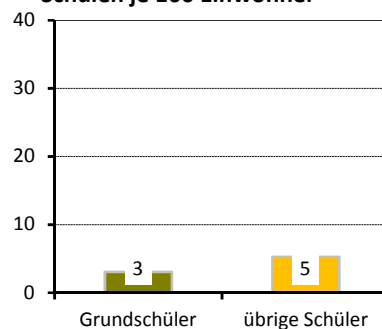

Gebäude und Wohnungen

Gebäude mit Wohnungen	4 975	
Eigenheime		46,9 %
große Wohngebäude		31,4 %
Wohnungen	28 403	
durchschnittliche Angebotsmiete	7,54 €/m²	
durchschnittliche Wohnfläche / Raumanzahl	68,5 m² /	2,8

Wohnungen nach Baujahr des
Gebäudes in Prozent

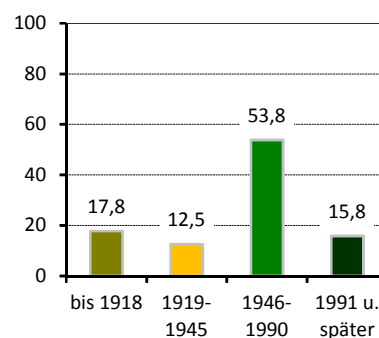

Bautätigkeit

	Genehmigungen	Fertigstellungen		
	2017	2015	2016	2017
Gebäude	121	86	67	81
Neubau von Eigenheimen	8	11	6	7
neugebaute Wohnungen	447	110	153	197
in Mehrfamilienhäusern	150	63	145	174
abgerissene Wohnungen		12	6	18
Wohnungen in umgebauten Gebäuden	1 006	428	249	266

¹⁾ nach dem SGB II - Anteil an Altersgruppe 15 bis 64 Jahre

²⁾ nach SGB II - Anteil darunter Regelleistungsberechtigte unter 15 Jahren an der Altersgruppe 0 bis 14 Jahre

Verkehr

zugelassene Kraftfahrzeuge	23 935	5 %
Anteil Krafträder		
Pkw insgesamt	20 941	
darunter nach Schadstoffgruppen		
rote Plakette	75	
gelbe Plakette	421	
grüne Plakette	20 153	
Privat-Pkw je 1 000 Haushalte	605	
Bevölkerungsanteil mit guter ÖPNV-Erreichbarkeit	95 %	

Betriebe

insgesamt	2 358	
in den Branchen		
Verarbeitendes Gewerbe	123	5,2 %
Baugewerbe	196	8,3 %
Einzelhandel	167	7,1 %
Kfz-Handel	19	0,8 %
Gastgewerbe	96	4,1 %
freiberufl., wissenschaftl., techn. Dienstleistungen	587	24,9 %
Information und Kommunikation	170	7,2 %
Finanz- und Versicherungsdienstleistungen	50	2,1 %
Grundstücks- und Wohnungswesen	82	3,5 %
davon mit		
0 - 9 Beschäftigten	2 034	
10 - 24 Beschäftigten	180	
25 - 49 Beschäftigten	68	
50 - 99 Beschäftigten	34	
100 und mehr Beschäftigten	42	

Wahlen

Wahl zum ...	Bundestag am 24.09.2017	Landtag am 31.08.2014
Wahlbeteiligung	81,8 %	61,4 %
Stimmenanteile		
CDU	23,5 %	33,1 %
DIE LINKE	17,4 %	18,9 %
SPD	11,3 %	15,5 %
GRÜNE	9,4 %	11,0 %
FDP	10,8 %	4,0 %
AfD	20,3 %	7,8 %
Sonstige	7,2 %	9,7 %

PKW nach Kraftstoff-/Energiequelle

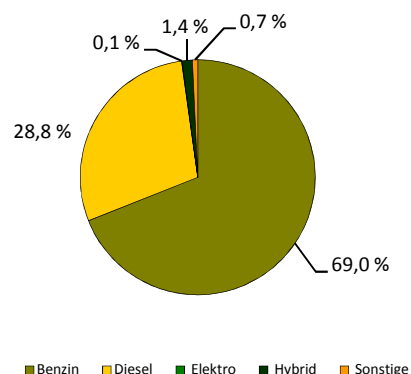

Betriebe je 1 000 Einwohner

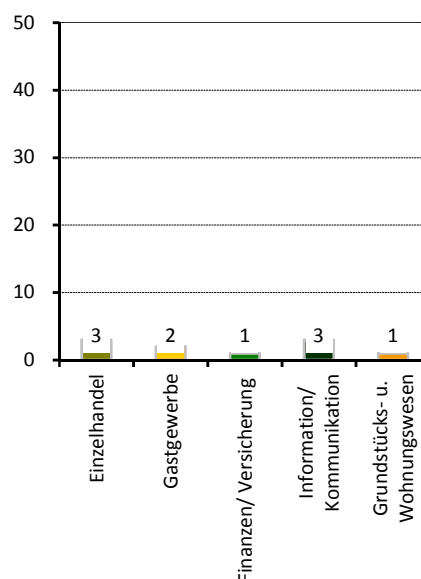

Stadtrat am 25.05.2014

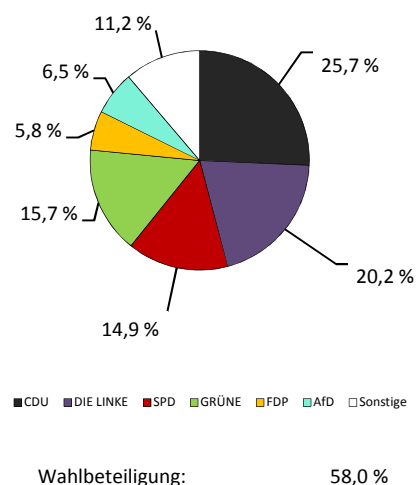

Stadtbezirk Cotta

Flächennutzung

	in ha
■ Gesamtfläche	1 938
■ Wohnbebauung	677
■ Sport- und Freizeitanlagen	40
■ Grün- und Freiflächen	250
■ Parkanlagen, Zoo, Botanischer Garten	14
■ Wald/Gehölz	119
■ Verkehrsflächen	51



Quelle: Amt für Geodaten und Kataster 2016

Kennziffern

■ Einwohner mit Hauptwohnung	
■ Durchschnittsalter	
■ Ausländeranteil	
■ Jugendquotient	
■ Altenquotient	
■ durchschnittliche Haushaltsgröße	
■ Einpersonenhaushalte - Anteil an allen Haushalten	
■ Beschäftigte - Anteil an Erwerbsfähigen in Prozent ¹⁾	
■ Arbeitslose - Anteil an Erwerbsfähigen in Prozent	
■ Wohnungsleerstand in Prozent	

	1990	2000	2010	2017	2020	2025
Einwohner mit Hauptwohnung	77 608	63 989	68 277	74 289	75 000	76 000
Durchschnittsalter	.	40,2	40,7	40,5	40,9	41,8
Ausländeranteil	.	2,1	3,2	7,2	x	x
Jugendquotient	39	17	17	21	27	28
Altenquotient	22	20	23	25	28	32
durchschnittliche Haushaltsgröße	.	1,99	1,75	1,74	1,76	1,77
Einpersonenhaushalte - Anteil an allen Haushalten	.	44,8	52,5	54,9	54,0	53,6
Beschäftigte - Anteil an Erwerbsfähigen in Prozent ¹⁾	.	59,0	55,8	65,7	x	x
Arbeitslose - Anteil an Erwerbsfähigen in Prozent	.	13,9	10,1	6,4	x	x
Wohnungsleerstand in Prozent	.	25,7	11,8	7,2	x	x

Altersstruktur

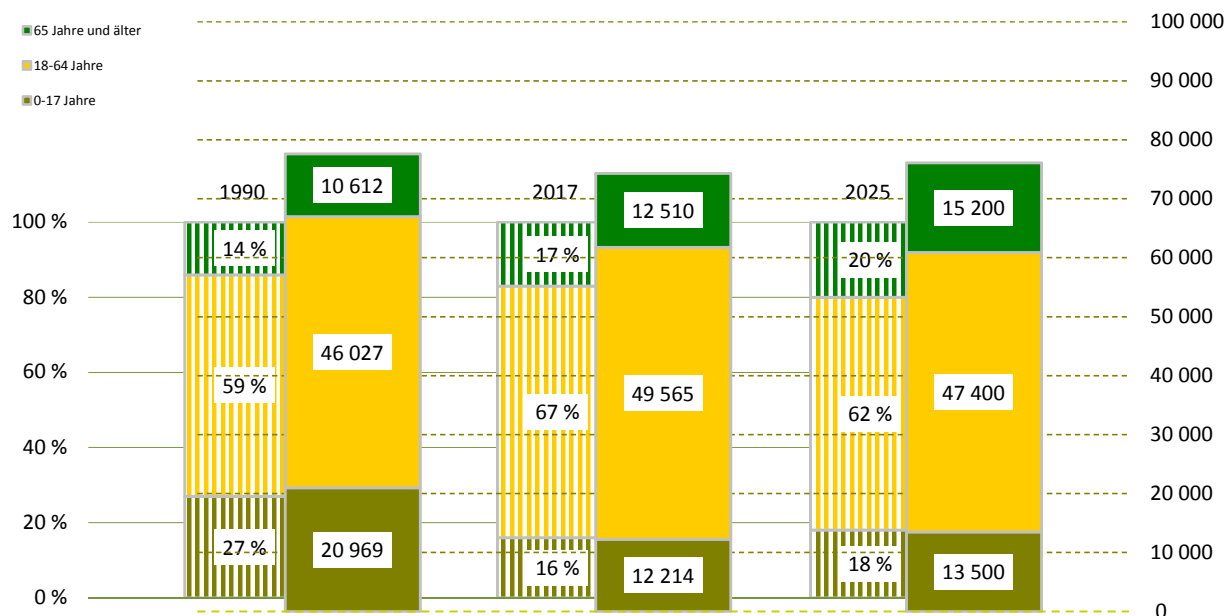

¹⁾ Daten von 2000 sind vom 30.06.

Bevölkerungsdichte**3 832 Einwohner/km²****Bevölkerungsbestand**

Einwohner mit Hauptwohnung	74 289	
mit einer Religionszugehörigkeit	11 676	
evangelisch ¹⁾		11,7 %
römisch-katholisch ¹⁾		4,0 %
Ausländer - Anteil weiblich	5 359	38,7 %
im Alter von 0 bis 17 Jahre		17,4 %
im Alter von 18 bis 64 Jahre		79,6 %
im Alter von 65 Jahren und älter		2,9 %
Deutsche mit Migrationshintergrund ¹⁾	2 496	3,4 %
weiblich		46,2 %
Erwachsene	62 075	
ledig		45,6 %
verheiratet		38,6 %
geschieden		9,8 %
verwitwet		6,0 %

Bevölkerungsbewegung

bezogen auf 1 000 Einwohner mit Hauptwohnung zum 31.12.2016

Geburten	13	
allgemeine Fruchtbarkeit zum Halbjahr 2017		64,6
Sterbefälle	9	
Geburtenüberschuss / -defizit	4	
Zuzüge von außerhalb	56	
Umzüge aus anderen Stadtteilen	76	
Fortzüge nach außerhalb	50	
Umzüge in andere Stadtteile	77	
Wanderungsgewinn/-verlust	5	
Umzüge im Stadtteil	20	

Bestandsänderung

zum Vorjahr	659	0,9 %
zum 31.12.1990	-3 319	-4,3 %

Haushalte

Haushalte	42 281	
mit 1 Person ²⁾	23 201	54,9 %
männlich		56,5 %
weiblich		43,5 %
mit Kindern unter 18 Jahren ²⁾	7 727	18,3 %
Alleinerziehende ³⁾	1 944	25,2 %

¹⁾ Anteil an den Einwohnern mit Hauptwohnung²⁾ Anteil an allen Haushalten³⁾ Anteil an Haushalten mit Kindern**Lebensbaum im Vergleich mit der Gesamtstadt**

männlich 51,4 % Anteil 48,6 % weiblich

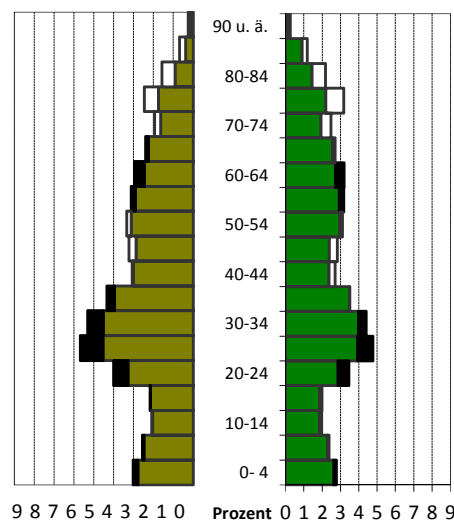

schwarz: im Ortsamtsbereich größerer Anteil
 weiß: in Gesamtstadt größerer Anteil

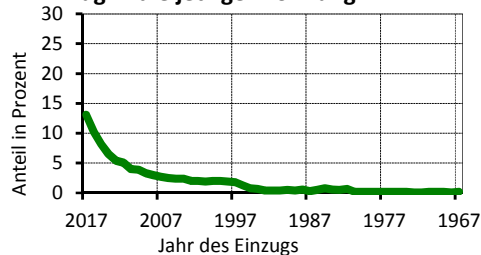
Wohndauer**Einzug in die jetzige Wohnung**

Mittelwert: 10,0 Jahre
 Einzug 2015-2017 31,5 %

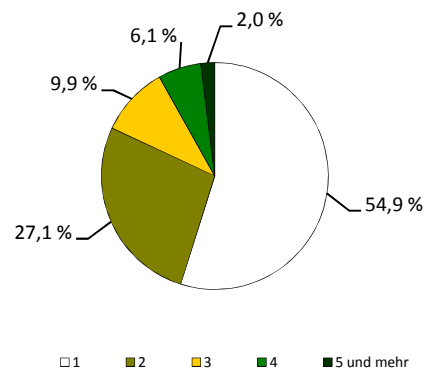
Haushalte nach der Personenzahl

Sozialstruktur

Beschäftigte - Anteil weiblich	32 555	47,5 %
Arbeitslose - Anteil weiblich	3 169	41,8 %
erwerbsfähige Regelleistungsberechtigte ¹⁾	6 127	12,0 %
nicht erwerbsfähige Regelleistungsberechtigte ²⁾	2 101	18,9 %
Empfänger nach dem 3. Kapitel SGB XII	180	
Empfänger nach dem 4. Kapitel SGB XII	584	
Empfänger nach dem 7. Kapitel SGB XII	158	

Arbeitslosenanteil an den
Erwerbsfähigen in Prozent

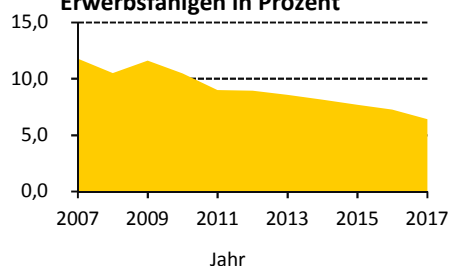

Ausgewählte Infrastruktureinrichtungen

Schulen (einschl. Außenstellen)

Grundschulen
Oberschulen
Gymnasien
Förderschulen
Berufsschulen/Berufsschulzentren

Anzahl	Klassen	Schüler		
		insgesamt	je Klasse	Mädchenanteil
10	112	2 605	23,3	49,3 %
4	59	1 491	25,3	50,0 %
3	55	1 558	24,0	47,8 %
2	31	347	11,2	38,0 %
2	65	1 384	21,3	54,8 %

Kindertagesstätten/Horteinrichtungen

Anzahl Einrichtungen	45	
betreute Kinder in Kindertagesstätten / Hortkinder	3 843 /	2 398

Kinder- und Jugendeinrichtungen	38	
Senioren- und Pflegeheime / Plätze	8 /	804
Unterkünfte (Hotels, Pensionen, etc.)	60	
Kino und Theater / Kulturzentren	3 /	2
Museen / Bibliotheken	- /	2
Kirchen	14	
Hallenbäder / Freibäder	1 /	3
Sportanlagen / Sporthallen	28 /	24
Apotheken	17	
Ärzte / Zahnärzte	119 /	45

Schüler an Allgemeinbildenden
Schulen je 100 Einwohner

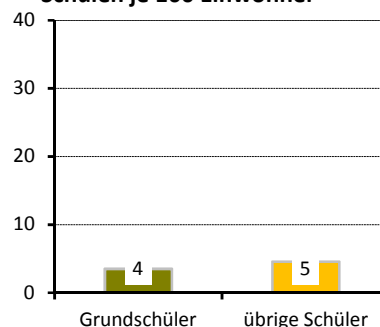

Wohnungen nach Baujahr des
Gebäudes in Prozent

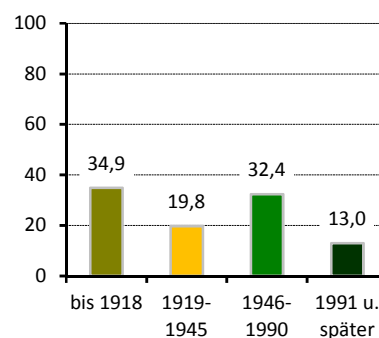

Gebäude und Wohnungen

Gebäude mit Wohnungen	7 469	
Eigenheime		48,3 %
große Wohngebäude		34,4 %
Wohnungen	42 234	
durchschnittliche Angebotsmiete	6,98 €/m²	
durchschnittliche Wohnfläche / Raumzahl	63,1 m² /	2,6

Bautätigkeit

	Genehmigungen	Fertigstellungen		
	2017	2015	2016	2017
Gebäude	121	105	127	97
Neubau von Eigenheimen	29	31	33	25
neugebaute Wohnungen	208	80	154	189
in Mehrfamilienhäusern	179	46	116	148
abgerissene Wohnungen		12	5	15
Wohnungen in umgebauten Gebäuden	452	431	464	357

¹⁾ nach dem SGB II - Anteil an Altersgruppe 15 bis 64 Jahre

²⁾ nach SGB II - Anteil darunter Regelleistungsberechtigte unter 15 Jahren an der Altersgruppe 0 bis 14 Jahre

Verkehr

zugelassene Kraftfahrzeuge	31 281	6 %
Anteil Krafträder		
Pkw insgesamt	27 700	
darunter nach Schadstoffgruppen		
rote Plakette	103	
gelbe Plakette	581	
grüne Plakette	26 668	
Privat-Pkw je 1 000 Haushalte	595	
Bevölkerungsanteil mit guter ÖPNV-Erreichbarkeit	93 %	

Betriebe

insgesamt	2 220	
in den Branchen		
Verarbeitendes Gewerbe	94	4,2 %
Baugewerbe	304	13,7 %
Einzelhandel	245	11,0 %
Kfz-Handel	88	4,0 %
Gastgewerbe	145	6,5 %
freiberufl., wissenschaftl., techn. Dienstleistungen	318	14,3 %
Information und Kommunikation	82	3,7 %
Finanz- und Versicherungsdienstleistungen	58	2,6 %
Grundstücks- und Wohnungswesen	82	3,7 %
davon mit		
0 - 9 Beschäftigten	2 009	
10 - 24 Beschäftigten	123	
25 - 49 Beschäftigten	48	
50 - 99 Beschäftigten	23	
100 und mehr Beschäftigten	17	

Wahlen

Wahl zum ...	Bundestag am 24.09.2017	Landtag am 31.08.2014
Wahlbeteiligung	75,1 %	49,7 %
Stimmenanteile		
CDU	21,7 %	33,3 %
DIE LINKE	17,1 %	18,7 %
SPD	10,3 %	13,3 %
GRÜNE	7,5 %	9,5 %
FDP	9,2 %	3,5 %
AfD	25,4 %	9,3 %
Sonstige	8,8 %	12,5 %

PKW nach Kraftstoff-/Energiequelle

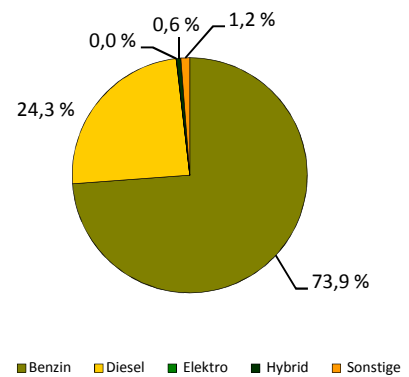

Betriebe je 1 000 Einwohner

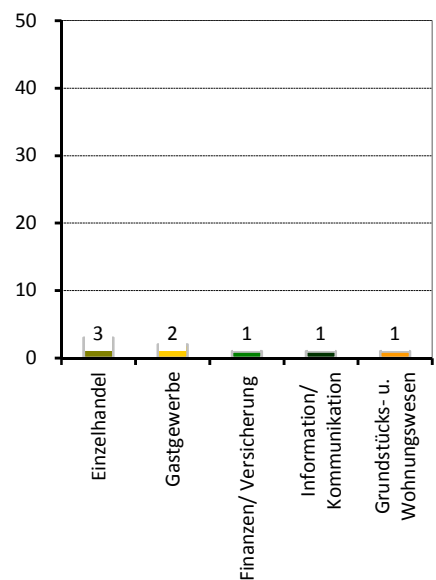

Stadtrat am 25.05.2014

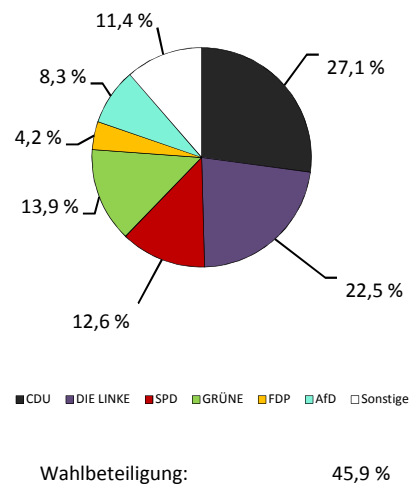

Dresden

Flächennutzung

	in ha
Gesamtfläche	32 828
Wohnbebauung	5 934
Sport- und Freizeitanlagen	416
Grün- und Freiflächen	2 209
Parkanlagen, Zoo, Botanischer Garten	301
Wald/Gehölz	8 462
Verkehrsflächen	693



Quelle: Amt für Geodaten und Kataster 2016

Kennziffern

- Einwohner mit Hauptwohnung
- Durchschnittsalter
- Ausländeranteil
- Jugendquotient
- Altenquotient
- durchschnittliche Haushaltsgröße
- Einpersonenhaushalte - Anteil an allen Haushalten
- Beschäftigte - Anteil an Erwerbsfähigen in Prozent ¹⁾
- Arbeitslose - Anteil an Erwerbsfähigen in Prozent
- Wohnungsleerstand in Prozent

	1990	2000	2010	2017	2020	2025
Einwohner mit Hauptwohnung	510 065	472 350	517 168	557 098	564 500	577 700
Durchschnittsalter	.	42,5	43,1	42,9	42,9	43,0
Ausländeranteil	.	2,8	4,1	7,4	x	x
Jugendquotient	29	17	19	22	28	28
Altenquotient	23	26	34	34	36	35
durchschnittliche Haushaltsgröße	.	1,98	1,81	1,80	1,81	1,81
Einpersonenhaushalte - Anteil an allen Haushalten	.	42,5	49,4	51,3	51,1	51,3
Beschäftigte - Anteil an Erwerbsfähigen in Prozent ¹⁾	.	56,5	56,0	65,1	x	x
Arbeitslose - Anteil an Erwerbsfähigen in Prozent	.	11,6	8,1	5,1	x	x
Wohnungsleerstand in Prozent	.	20,3	9,7	6,2	x	x

Altersstruktur

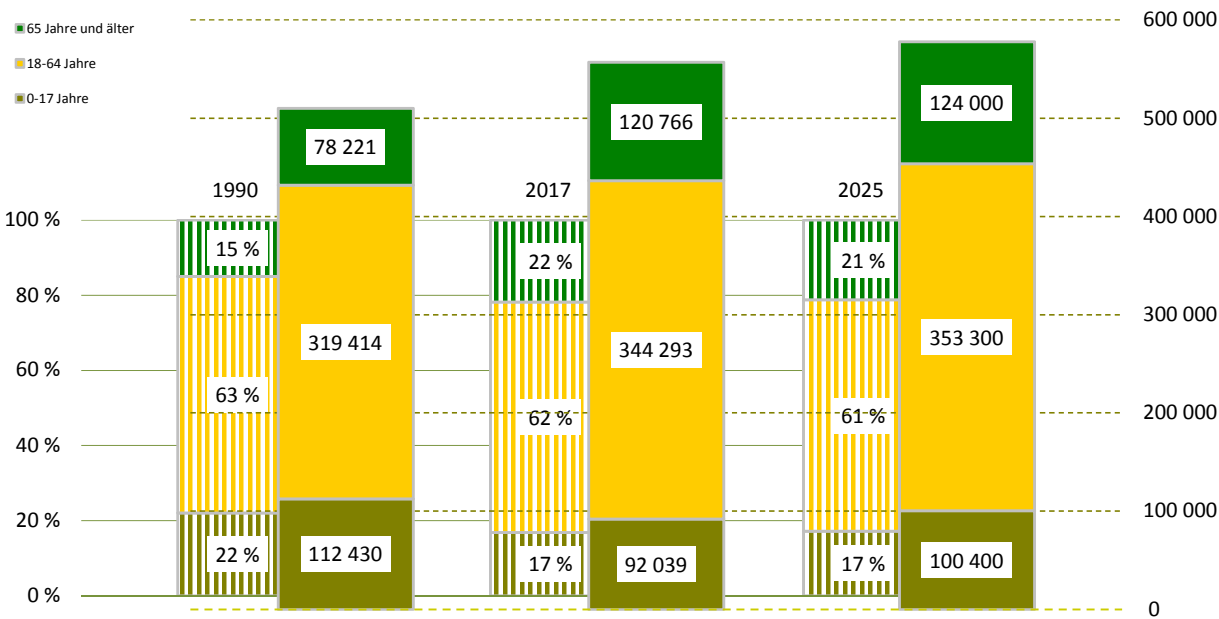

¹⁾ Daten von 2000 sind vom 30.06.

Bevölkerungsdichte**1 697 Einwohner/km² Lebensbaum****Bevölkerungsbestand**

Einwohner mit Hauptwohnung	557 098	
mit einer Religionszugehörigkeit	104 558	
evangelisch ¹⁾		14,1 %
römisch-katholisch ¹⁾		4,6 %
Ausländer - Anteil weiblich	41 154	42,9 %
im Alter von 0 bis 17 Jahre		15,1 %
im Alter von 18 bis 64 Jahre		81,6 %
im Alter von 65 Jahren und älter		3,2 %
Deutsche mit Migrationshintergrund ¹⁾	21 897	3,9 %
weiblich		50,5 %
Erwachsene	465 059	
ledig		40,5 %
verheiratet		43,1 %
geschieden		9,2 %
verwitwet		7,2 %

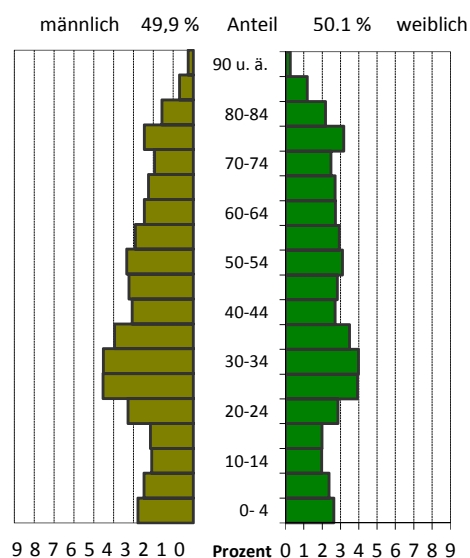
**Bevölkerungsbewegung**

bezogen auf 1 000 Einwohner mit Hauptwohnung zum 31.12.2016

Geburten	11	
allgemeine Fruchtbarkeit zum Halbjahr 2017		60,7
Sterbefälle	10	
Geburtenüberschuss / -defizit	1	
Zuzüge von außerhalb	56	
Umzüge aus anderen Stadtteilen	66	
Fortzüge nach außerhalb	50	
Umzüge in andere Stadtteile	66	
Wanderungsgewinn/-verlust	6	
Umzüge im Stadtteil	19	

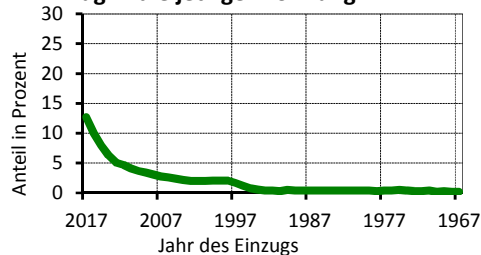
Wohndauer**Einzug in die jetzige Wohnung**

Mittelwert: 11,5 Jahre
Einzug 2015-2017 30,6 %

Bestandsänderung

zum Vorjahr	4 062	0,7 %
zum 31.12.1990	47 033	9,2 %

Haushalte

Haushalte	301 418	
mit 1 Person ²⁾	154 723	51,3 %
männlich		52,0 %
weiblich		48,0 %
mit Kindern unter 18 Jahren ²⁾	57 759	19,2 %
Alleinerziehende ³⁾	13 248	22,9 %

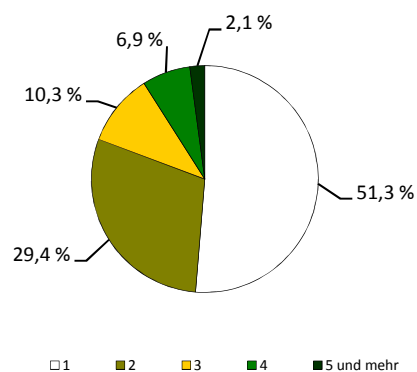
Haushalte nach der Personenzahl¹⁾ Anteil an den Einwohnern mit Hauptwohnung²⁾ Anteil an allen Haushalten³⁾ Anteil an Haushalten mit Kindern

Sozialstruktur

Beschäftigte - Anteil weiblich	224 001	48,6 %
Arbeitslose - Anteil weiblich	17 720	41,8 %
erwerbsfähige Regelleistungsberechtigte ¹⁾	32 187	9,0 %
nicht erwerbsfähige Regelleistungsberechtigte ²⁾	10 869	13,3 %
Empfänger nach dem 3. Kapitel SGB XII	1 241	
Empfänger nach dem 4. Kapitel SGB XII	3 556	
Empfänger nach dem 7. Kapitel SGB XII	1 241	

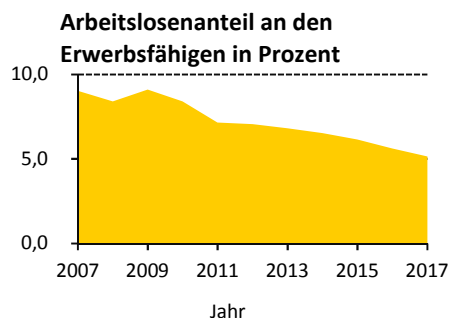

Ausgewählte Infrastruktureinrichtungen

Schulen (einschl. Außenstellen)

Grundschulen
Oberschulen
Gymnasien
Förderschulen
Berufsschulen/Berufsschulzentren

Anzahl	Klassen	Schüler		
		insgesamt	je Klasse	Mädchenanteil
84	891	20 952	23,5	49,9 %
38	503	11 971	23,8	47,3 %
28	564	17 471	24,6	50,7 %
16	246	2 260	9,2	36,5 %
42	1 230	22 801	18,5	51,0 %

Kindertagesstätten/Horteinrichtungen

Anzahl Einrichtungen	389
betreute Kinder in Kindertagesstätten / Hortkinder	29 018 / 19 314

Kinder- und Jugendeinrichtungen	344
Senioren- und Pflegeheime / Plätze	90 / 6 929
Unterkünfte (Hotels, Pensionen, etc.)	502
Kino und Theater / Kulturzentren	54 / 44
Museen / Bibliotheken	54 / 37
Kirchen	130
Hallenbäder / Freibäder	10 / 12
Sportanlagen / Sporthallen	381 / 186
Apotheken	124
Ärzte / Zahnärzte	1 109 / 357

Schüler an Allgemeinbildenden Schulen je 100 Einwohner

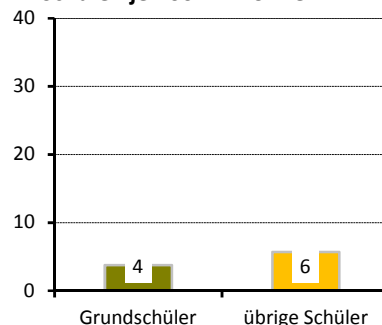

Wohnungen nach Baujahr des Gebäudes in Prozent

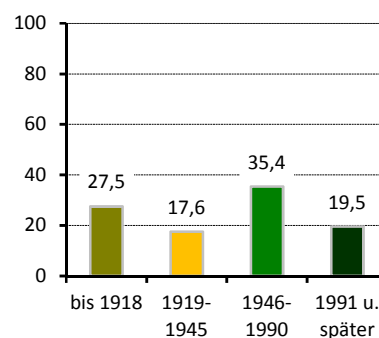

Gebäude und Wohnungen

Gebäude mit Wohnungen	60 832
Eigenheime	54,0 %
große Wohngebäude	28,0 %
Wohnungen	298 761
durchschnittliche Angebotsmiete	7,37 €/m²
durchschnittliche Wohnfläche / Raumanzahl	69,2 m² / 2,8

Bautätigkeit

	Genehmigungen	Fertigstellungen		
	2017	2015	2016	2017
Gebäude	1 174	1 001	1 118	947
Neubau von Eigenheimen	298	272	317	297
neugebaute Wohnungen	4 100	1 512	2 597	2 300
in Mehrfamilienhäusern	2 913	1 179	1 951	1 398
abgerissene Wohnungen		93	113	58
Wohnungen in umgebauten Gebäuden	3 640	3 757	3 083	2 296

¹⁾ nach dem SGB II - Anteil an Altersgruppe 15 bis 64 Jahre

²⁾ nach SGB II - Anteil darunter Regelleistungsberechtigte unter 15 Jahren an der Altersgruppe 0 bis 14 Jahre

Verkehr

zugelassene Kraftfahrzeuge	260 035	6 %
Anteil Krafträder		
Pkw insgesamt	224 893	
darunter nach Schadstoffgruppen		
rote Plakette	1 022	
gelbe Plakette	5 036	
grüne Plakette	215 591	
Privat-Pkw je 1 000 Haushalte	642	
Bevölkerungsanteil mit guter ÖPNV-Erreichbarkeit	94 %	

Betriebe

insgesamt	24 886	
in den Branchen		
Verarbeitendes Gewerbe	1 177	4,7 %
Baugewerbe	2 409	9,7 %
Einzelhandel	2 461	9,9 %
Kfz-Handel	583	2,3 %
Gastgewerbe	1 463	5,9 %
freiberufl., wissenschaftl., techn. Dienstleistungen	4 897	19,7 %
Information und Kommunikation	1 249	5,0 %
Finanz- und Versicherungsdienstleistungen	587	2,4 %
Grundstücks- und Wohnungswesen	1 102	4,4 %
davon mit		
0 - 9 Beschäftigten	21 611	
10 - 24 Beschäftigten	1 764	
25 - 49 Beschäftigten	731	
50 - 99 Beschäftigten	415	
100 und mehr Beschäftigten	365	

Wahlen

Wahl zum ...	Bundestag am 24.09.2017	Landtag am 31.08.2014
Wahlbeteiligung	79,1 %	57,2 %
Stimmenanteile		
CDU	23,5 %	34,3 %
DIE LINKE	17,6 %	19,0 %
SPD	10,2 %	13,7 %
GRÜNE	8,7 %	10,9 %
FDP	9,9 %	3,8 %
AfD	22,5 %	8,2 %
Sonstige	7,5 %	10,1 %

PKW nach Kraftstoff-/Energiequelle

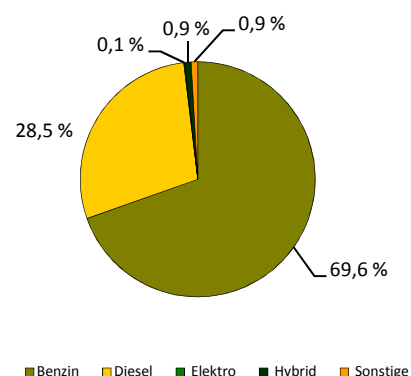

Betriebe je 1 000 Einwohner

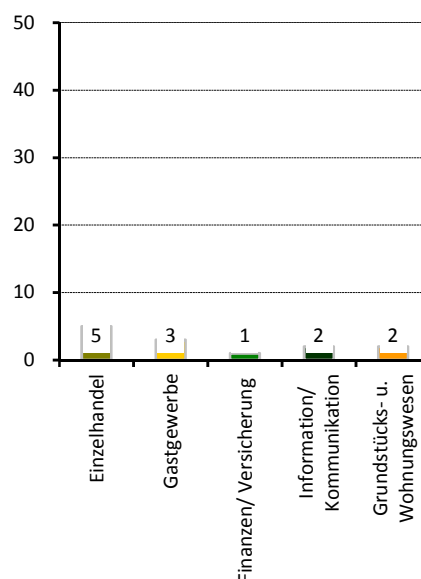

Stadtrat am 25.05.2014

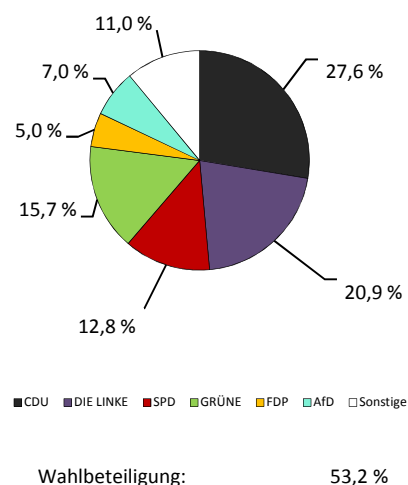

Datenstand, Quellen

Datenstand

Den Daten liegt der Stand vom 31. Dezember 2017 zugrunde, davon abweichend:

Schulen:	September 2017
Betriebe:	Dezember 2016
Betriebe je 1 000 Einwohner (Grafik):	Einwohner 31. Dezember 2016, Betriebe Dezember 2016
Bevölkerungsprognose	Juni 2018
Infrastruktureinrichtungen	Juni 2018
Flächennutzung	Januar 2018

Quellen

Beschäftigte/Arbeitslose/Leistungsempfänger SGB II:	Statistik der Bundesagentur für Arbeit
Empfänger von Leistungen nach dem SGB XII:	Sozialamt (nur Träger Dresden, Stadt)
Schulen:	Statistisches Landesamt Sachsen
Jugendeinrichtungen:	Jugendamt, private Träger
Senioren- und Pflegeheime:	Sozialamt
Kultureinrichtungen:	Amt für Kultur und Denkmalschutz
Sporteinrichtungen:	Eigenbetrieb Sportstätten Dresden, Dresdner Bäder GmbH
Kirchen:	öffentliche Quellen von Glaubensgemeinschaften
Bibliotheken:	Städtische Bibliotheken
Apotheken:	Deutsches Apothekenregister, Sächsische Landesapothekenkammer
Ärzte:	Kassenärztliche Vereinigung Sachsen
Kraftfahrzeugbestand:	Kraftfahrt-Bundesamt
Haltestellen:	Stadtplanungsamt (Abt. Verkehrsentwicklungsplanung)
Hotels/Pensionen:	Dresden Tourismus GmbH
Betriebe:	Statistisches Landesamt Sachsen
Bevölkerung/Bevölkerungsbewegung/Religion:	Melderegister der LH Dresden
Bevölkerungsprognose:	Kommunale Statistikstelle
Haushalte:	Kommunale Statistikstelle
Gebäude und Wohnungen/Bautätigkeit/Wahlen:	Kommunale Statistikstelle
Angebotsmiete:	empirica-Preisdatenbank
Flächennutzung:	Amt für Geodaten und Kataster, Umweltamt

Impressum

Herausgeberin:
Landeshauptstadt Dresden

Kommunale Statistikstelle
Telefon (03 51) 4 88 11 00
E-Mail statistik@dresden.de

Amt für Presse- und Öffentlichkeitsarbeit
Telefon (03 51) 4 88 23 90
Telefax (03 51) 4 88 22 38
E-Mail presse@dresden.de

Postfach 12 00 20
01001 Dresden
www.dresden.de
facebook.com/stadt.dresden

Zentraler Behördenruf 115 – Wir lieben Fragen

Redaktion: Kommunale Statistikstelle

Redaktionsschluss: Februar 2019

Elektronische Dokumente mit qualifizierter elektronischer Signatur können über ein Formular eingereicht werden. Darüber hinaus gibt es die Möglichkeit, E-Mails an die Landeshauptstadt Dresden mit einem S/MIME-Zertifikat zu verschlüsseln oder mit DE-Mail sichere E-Mails zu senden. Weitere Informationen hierzu stehen unter www.dresden.de/kontakt. Dieses Informationsmaterial ist Teil der Öffentlichkeitsarbeit der Landeshauptstadt Dresden. Es darf nicht zur Wahlwerbung benutzt werden. Parteien können es jedoch zur Unterrichtung ihrer Mitglieder verwenden.