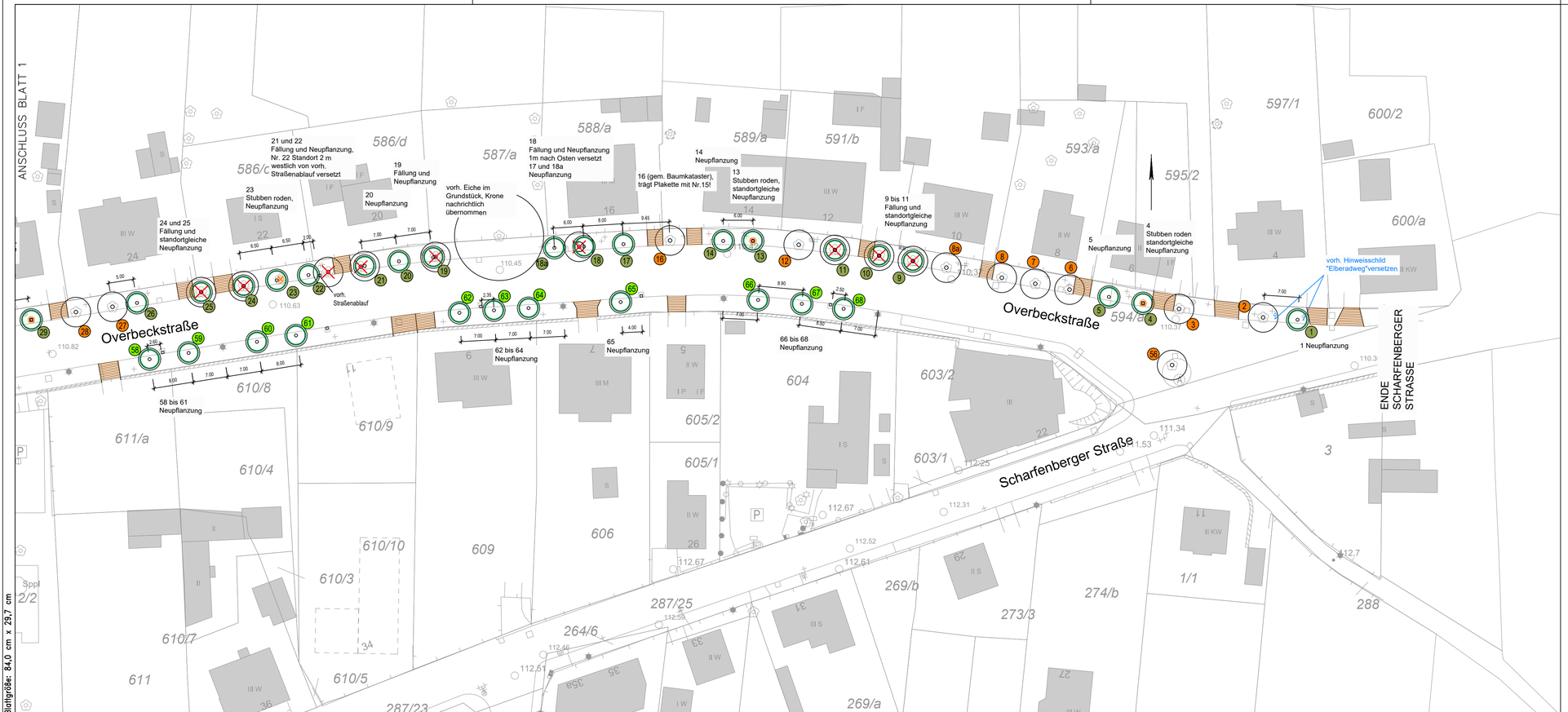

ZEICHENERKLÄRUNG

BESTANDSBAUM
Lfd. Nummer gemäss Baumübersicht LH DD, ASA vom 08.03.2021

NEUPFLANZUNG - Ergänzungs- bzw. Ersatzpflanzung in vorhandener Baumreihe
Lfd. Nummer Standort vergeben gemäss Baumübersicht LH DD, ASA vom 08.03.2021

NEUPFLANZUNG - neue Baumstandorte Südseite Overbeckstraße
Lfd. Nummer Standort

BAUM fällen, Wurzelstock fräsen

BAUM bereits gefällt, Stubben beseitigen

vorhandene Grundstückszufahrt

2.10 Straßenablauf (maßstäblich) mit Abstand zur Baumachse

vorhandener Beleuchtungsmast - öffentliche Beleuchtung

GRUNDPLAN		Ergänzungen:
	Aufnahme: Lagebezug: Stadtkarte Höhenbezug: Kataster: Die dargestellten Grenzen wurden aus ALKIS übernommen und sind nicht zur Entnahme von Maßen (Grenzabständen) geeignet.	

INDEX	DATUM	GEZEICHNET	GEPRÜFT	ÄNDERUNGEN / BEMERKUNGEN

BPR
Dr. Schäpertöns Consult
BPR Dr. Schäpertöns Consult GmbH & Co. KG
Friedrichstraße 24 01067 Dresden
Tel.:(0351) 21 29 52-80 Fax:(0351) 21 29 52-89

Projekt-Nr.: 21....
bearbeitet: Eberwein
gezeichnet: Händel
geprüft:

Landeshauptstadt Dresden
Geschäftsbereich Umwelt und Kommunalwirtschaft
Amt für Stadtgrün und Abfallwirtschaft

Objektnr.:
Blattnr.: 2
Maßstab: 1 : 500

	Datum	Zeichen
bearbeitet		
gezeichnet	24.03.2021	
gesehen		

Vorplanung

STRASSENBAUMPFLANZUNGEN
OVERBECKSTRASSE
zwischen Washingtonstraße und Scharfenberger Straße

Zur Bauausführung freigegeben:

Datum:

Lageplan - Blatt 2

Abt.-Ltr.: .....

Amtsleiter: .....

Blattgröße: 84,0 cm x 29,7 cm