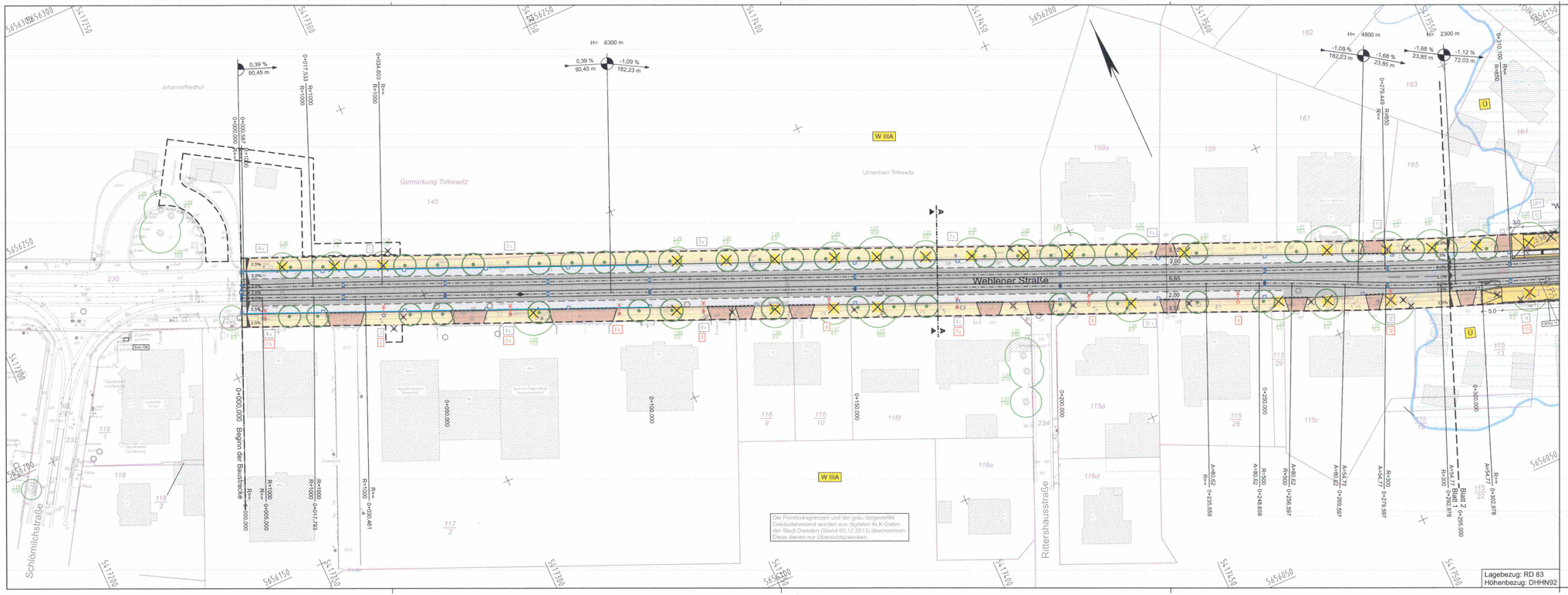


## Zeichenerklärung

- Dammböschung
- Bankett
- Gehweg, Zufahrt mit Bordabsenkung
- Fahrbahn mit Pendelrinne
- befahrbarer Gleisbereich Mischverkehr Kfz / ÖPNV
- Radverkehrsanlage
- Haltestelle / Parkbucht
- Anpassung Gehweg / Zufahrt / Grünfläche
- Auffindestreifen: Noppenplatten
- Aufmerksamkeitsfeld: Granit-Kleinpflaster mit Rippenplatten
- Baufeldgrenze
- ÖB-/DVB-/LSA- und Hst.-Beleuchtung-Mast mit Nr. (v. = vorhandener Standort)
- Kombi-Maste: DVB/ÖB/LSA; DVB/ÖB; ÖB/LSA; DVB/LSA
- Steuergerät LSA / Kabelverteiler DVB / Schaltschrank
- vorhandener Baum; zu fällender Baum; zu pflanzender Baum
- Ablauf vorh./neuer Kanalanschluss Schienenentwässerungskasten
- Neigungsbrechpunkt mit Gefälleangaben, Länge der Gefällestrecke und Halbmesser
- Fahrbahnquemeigung / Hoch-, Tiefpunkt

FFH - Gebiet | Europäisches Vogelschutzgebiet | Landschaftsschutzgebiet | Wasserschutzzone II | Wasserschutzzone III | Naturdenkmal | Überschwemmungsgebiet

| Nr. | Art der Änderung | Datum | Zeichen |
|---|---|---|---|
| 3 | | | |
| 2 | | | |
| 1 | Änderung des festgesetzten Überschwemmungsgebietes der Elbe | Oktober 2018 | Hartmann |

Entwurfsbearbeitung:

**Ingenieurbüro für Verkehrsanlagen GmbH**
Niederlassung Sachsen, Büro Dresden
Washingtonstr. 16/16A, 01139 Dresden
Tel.: (0351) 843 893-0

| | | |
|---|---|---|
| Bearbeitet: | August 2016 | Hartmann |
| Gezeichnet: | August 2016 | Grundmann |
| Geprüft: | 16.08.2016 | |
| | | Möller Bürolei ter |

# Feststellungsentwurf 1. Tektur

Landeshauptstadt Dresden
Geschäftsbereich Stadtentwicklung
Straßen- und Tiefbauamt

Unterlage / Blatt-Nr.: 5.1 / 1

Lageplan
Bau.km 0+000 - 0+295

PROJIS-Nr.:

Maßstab: 1:500

Wehlener Straße / Alttolkewitz / Österreicher Straße
zwischen Schlömilchstraße und Leubener Straße

aufgestellt:
Dresden, 12.03.2019
Straßen- und Tiefbauamt

Prof. Reinhard Koettnitz
Amtsleiter Straßen- und Tiefbauamt

Planfestgestellt mit Beschluss der Landesdirektion Sachsen
Az.: 32-0522/495/15
Dresden, 19. Dezember 2022
Im Auftrag
Dienstsiegel

CARD-Projekt: Wehlener Straße Planfeststellung Plotdatei: P_AP_01_T1.PLT Plotdatum: 03.07.19 Plotformat: 97,0 cm x 29,7 cm = 0,288 m²