



Dresden.  
Dresdner

# Bürgerinformationsveranstaltung

## Wehlener Straße/Alttoalkewitz/Österreicher Straße

zwischen Schlömilchstraße und Leubener Straße



Dresden.  
Dresdner

# Ablauf Veranstaltung

# Ablauf

---

■ Teil 1: Vortrag (15 Minuten)

---

■ Teil 2: Allgemeine Fragen (45 Minuten)

---

■ Teil 3: Diskussion an den Plänen (30 Minuten)

---

# Inhaltsverzeichnis

---

■ Bauablauf/Bauphasen

---

■ Umleitungsstrecke

---

■ ÖPNV während der Bauzeit

---

■ Vorstellung Baufirma und Bauoberleitung

---

■ Kontaktmöglichkeiten

---



Dresden.  
Dresdner

# Bauablauf/Bauphasen

# Bauzeit

- Baubeginn 18. März 2024
- geplantes Bauende Dezember 2025

# Bauphasenkonzept

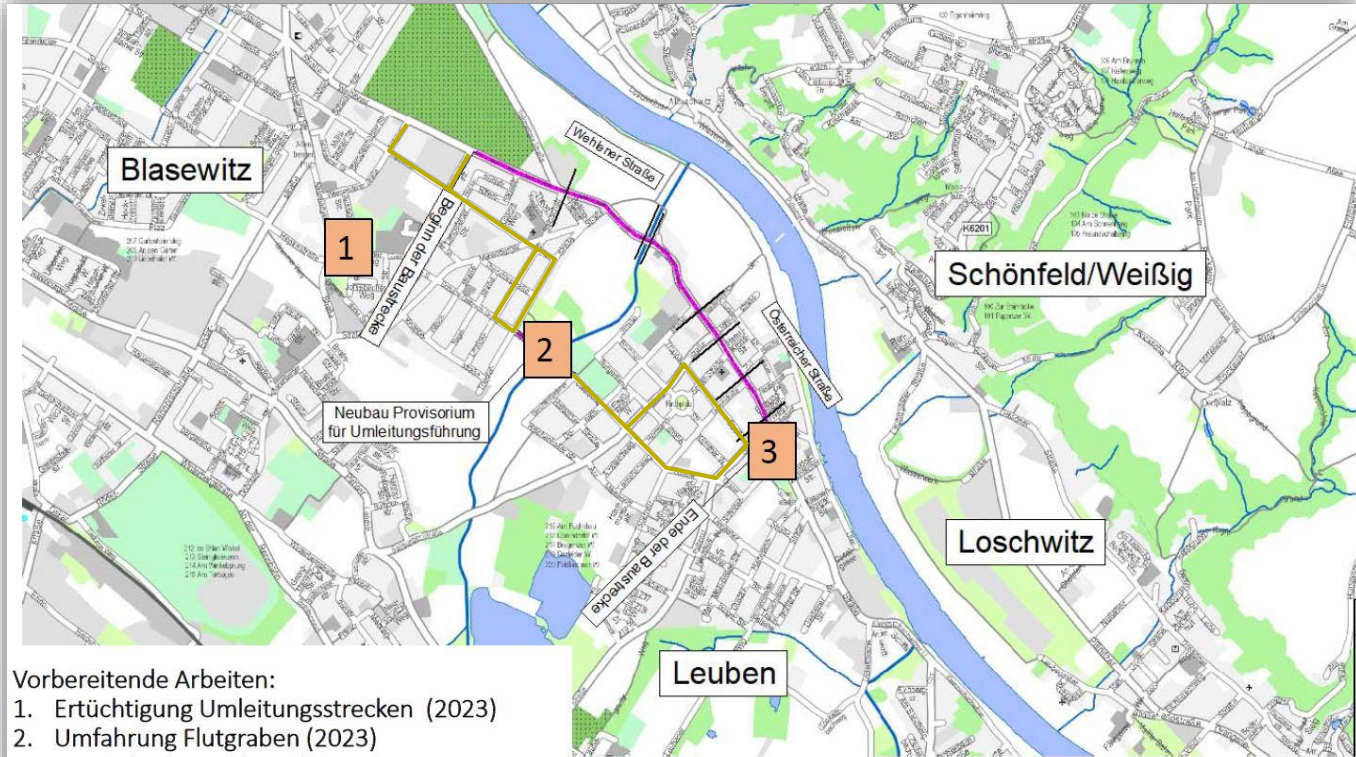

Vorbereitende Arbeiten:

1. Ertüchtigung Umleitungsstrecken (2023)
2. Umfahrung Flutgraben (2023)
3. Prov. Gleiskurve (2024)

# Bauphasenkonzept

Vorbereitung ab: 11.03.2024  
(Schutzanlagen Flutgraben herstellen)

Baubeginn: 18.03.2024  
Beginn Schienenersatzverkehr: 18.03.2024

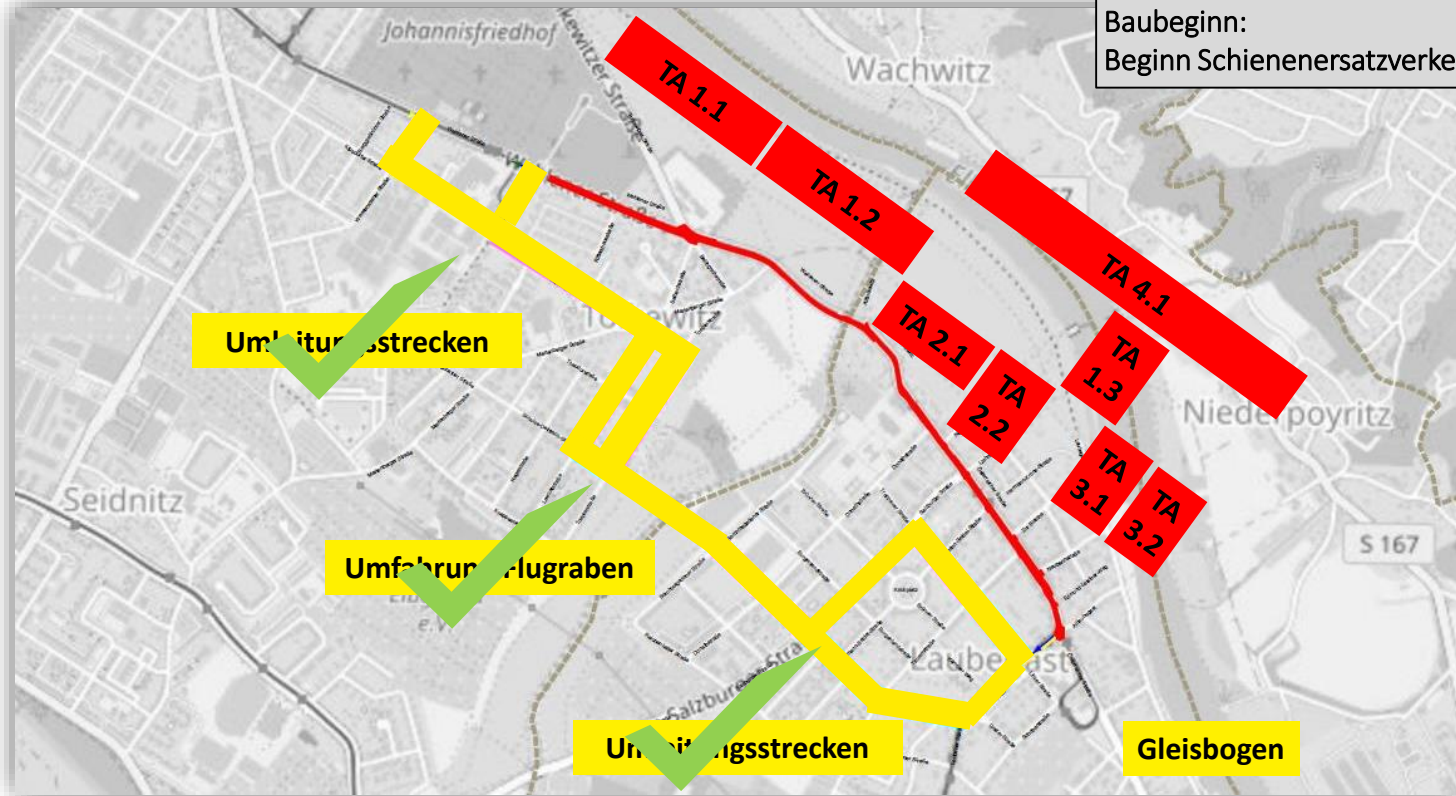



# Bauphasenkonzept

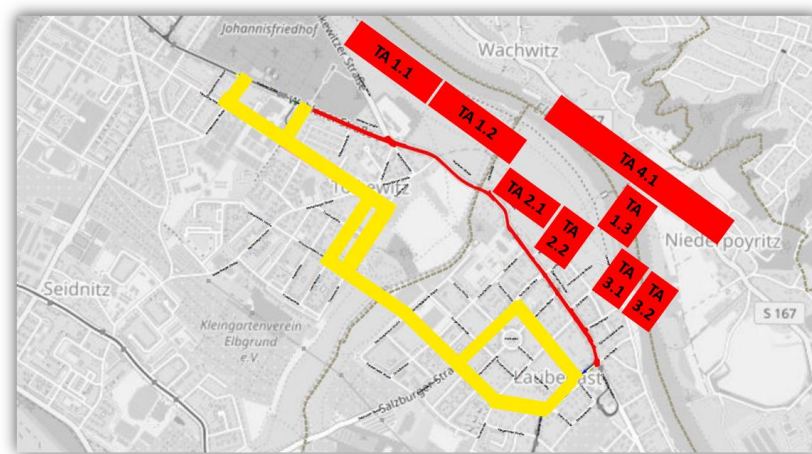

	2023												2024												2025											
	1	2	3	4	5	6	7	8	9	10	11	12	1	2	3	4	5	6	7	8	9	10	11	12	1	2	3	4	5	6	7	8	9	10	11	12
Ertüchtigung Umleitungsstrecken							■	■																												
Umfahrung Flutgraben											■	■																								
prov. Gleiskurve																																				
Teilabschnitt 1.1 (Schlöm.-Tolkew.)																																				
Teilabschnitt 1.2 (Tolkew.-Alttolkew.)																																				
Teilabschnitt 2.1 (Alttolkew.-Donathstr.)																																				
Teilabschnitt 2.2 (Donathstr.-Salzburger)																																				
Teilabschnitt 1.3 (Salzb.-Tauernstr.)																																				
Teilabschnitt 3.1 (Zur Bleiche bis Edm.-L.-Weg)																																				
Teilabschnitt 3.2 (Edm.-L.-Weg bis Leubener Str.)																																				
Teilabschnitt 4.1 (Fertigst. Hauptstrecke)																																				
Teilabschnitt 4.2 (Rückbau Umleitungsstrecke)																																				



Dresden.  
Dresdner

# Umleitungsstrecke

# Umleitungsstrecke

- Umleitungsverkehr auf großen Abschnitten im Einbahnstraßenverkehr ⇒ weniger Einschränkungen für Parkstellflächen

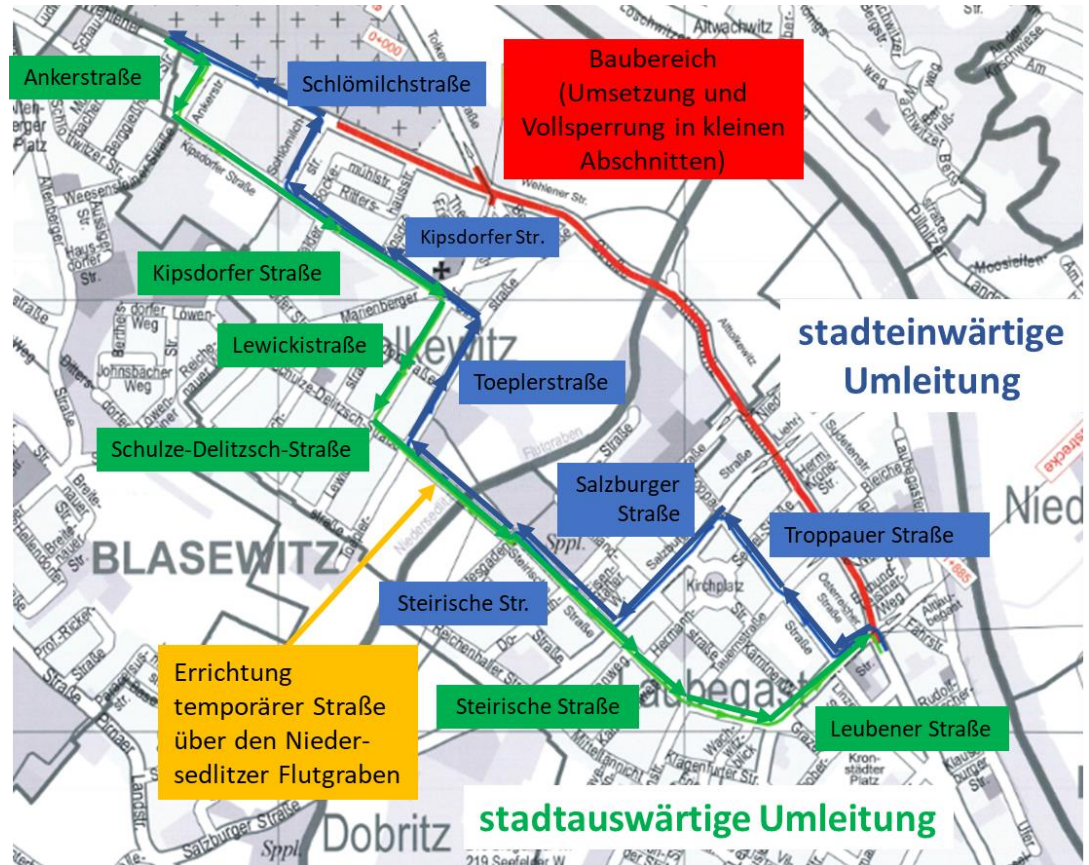

# Schulen an der Umleitungsstrecke

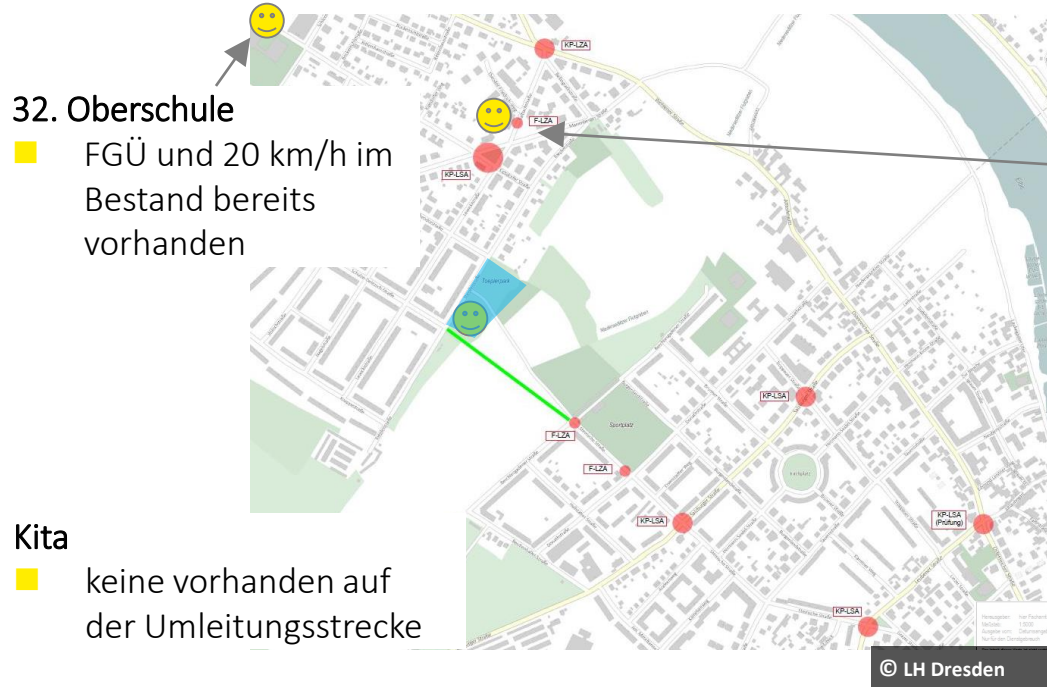

## 32. Oberschule

- FGÜ und 20 km/h im Bestand bereits vorhanden

## Kita

- keine vorhanden auf der Umleitungsstrecke

Spielplatz ⇒ geplante Sanierung (2024/25)

- Schutzzaun
- Tempo 30 – Zone
- zusätzliche Beschilderung



## 44. Grundschule

- bauzeitliche Fußgänger-LSA in Höhe Schule
- bauzeitliche Knotenpunkt-LSA Marienberger/ Kipsdorfer/Lewickistraße
- durch Einbahnstraßenregelung wird Querung für Kinder erleichtert (nur eine Fahrtrichtung ist zu beachten)
- Freihalten der Sicht an Kreuzungen

# Potentiale für Parkstellflächen



# Ergebnis: Potenzialsuche für Parkstellflächen

- entlang der Tolkewitzer Straße gibt es 169 öffentliche Parklätze
- Gymnasium Tolkewitz: JA, Parkplatznutzung möglich
- Anfrage erfolgt, keine Antwort bzw. Ablehnung:
  - Schiffswerft Laubegast, Dehner Gartenmarkt, Aldi, Lidl, Penny, diska, Konsum, ALPMA, Körner Rohr & Umwelt GmbH, toom Baumarkt, Vonovia
- entsprechend des geplanten Bauablaufs mit den Baufeldern stehen 112 Stellplätze auf dem Verkehrszug zur Verfügung



Dresden.  
Dresdner

# ÖPNV während der Bauzeit

# ÖPNV während der Bauzeit

- Einbau des Gleisbogens







Dresden.  
Dresdner

# Vorstellung Baufirma und Bauoberleitung

# Vorstellung Baufirma und Bauoberleitung

## ■ Baufirma: ARGE Wehlener Straße Dresden

bestehend aus:

- WOLFF & MÜLLER Tief- und Straßenbau GmbH & Co. KG
- EUROVIA Verkehrsbau GmbH
- STRABAG AG

## ■ Bauoberleitung: VIC GmbH/VCDB GmbH



Dresden.  
Dresdner

# Kontaktmöglichkeiten

# Kontaktmöglichkeiten

- Webseite: [dresden.de/waoe](https://dresden.de/waoe)
- E-Mail-Adresse: [waoe@vic-gmbh.de](mailto:waoe@vic-gmbh.de)  
[waoe@dresden.de](mailto:waoe@dresden.de)

# Plakatierung für Gewerbetreibende

## A1-Format - formloser Antrag mit Originalunterschrift

- per E-Mail: 66.17@dresden.de
- postalisch: Landeshauptstadt Dresden  
Straßen- und Tiefbauamt  
Abt. Verwaltung  
PF 12 00 20  
01001 Dresden
- Antragsinhalt:  
Voransicht des Plakatentwurfes  
Lageplan mit Kennzeichnung des Beleuchtungsmastes (ggf. Mast-Nummer)



Dresden.  
Dresdner

Vielen Dank für Ihre  
Aufmerksamkeit