

Sportinternat Dresden



- **Lage:**
 - direkt im Komplex des Sport-
schulzentrums im Ostragehege
- **Kapazität:**
 - 100 Internatsplätze (davon vier
behindertengerecht) in fünf voll
sanierten Häusern für Schüler der
Sportmittelschule und des
Sportgymnasiums
- **Ausstattung:**
 - Ein- und Zweibettzimmer in
Wohngruppen mit je zwei bis fünf
Zimmern
 - Zimmer mit Anschluss-
möglichkeit des privaten
Computers mit Internetnutzung
 - Telefon in der Wohngruppe
 - Betreuung rund um die Uhr, bei
Bedarf auch an den Wochen-
enden und in Ferienzeiten
 - Wasch- und Sanitäreinrichtungen
(Duschen, Bäder) in jeder
Wohngruppe
 - Teeküche in jeder Wohngruppe
 - Gruppenraum mit Fernseher und
Musikanlage in jedem Haus
 - Möglichkeit zum Wäsche
waschen
- Vollverpflegung innerhalb des
Komplexes
- **Kontakte:**
 - Anschrift:
Sportschulinternat Dresden,
Parkstraße 6, 01069 Dresden
 - Telefon: 03 51/2 06 22 00
 - Telefax: 03 51/2 06 21 99
 - Mail:
Sportschulinternat-
dresden@web.de
 - Internet:
 - Internatsleiterin:
Birgit Grimm
(Anschrift gültig bis Ende Juli 2007)

Anmeldung Sportmittelschule und Sportgymnasium



- **Anmeldung zur Klasse 5:**
Benötigt werden folgende
Unterlagen:
 1. Aufnahmeantrag (über die
Trainer erhältlich oder formlos)
 2. Original der Bildungsempfehlung
 3. Kopie der Halbjahresinformation
 4. Kopie der Geburtsurkunde
 5. frankierter und adressierter
Rückumschlag mit Fenster
 6. Aufnahmebogen (wird durch die
Grundschule ausgegeben)
 7. Sportmedizinisches Gutachten
(Ergebnis der medizinischen
Untersuchung kann nachgereicht
werden)
 8. gegebenenfalls Antrag zur
Aufnahme in das Internat
(Internatsleiterin: Birgit Grimm
Telefon: 03 51/2 06 22 00)Es besteht die Möglichkeit zu einem
persönlichen Gespräch mit den
Schulleiterinnen nach Voranmeldung.
- **Anmeldung ab Klasse 6:**
Die Anmeldung für Schüler/Innen
höherer Jahrgänge erfolgt durch
Zusendung folgender Unterlagen:
 1. Aufnahmeantrag (über die
Trainer erhältlich oder formlos)
 2. beglaubigte Kopie der letzten
Halbjahresinformation
 3. frankierter und adressierter
Rückumschlag mit Fenster
 4. bei Sportmittelschule:
Entscheidung der
Klassenkonferenz zum
Bildungsgang (Realschul- oder
Hauptschulbildungsgang zur
Klasse 7)
 5. gegebenenfalls Antrag zur
Aufnahme in das Internat
(Internatsleiterin: Birgit Grimm
Telefon: 03 51/2 06 22 00)

www.dresden.de/schulen

Impressum

Herausgeber:
Landeshauptstadt Dresden
Der Oberbürgermeister

Schulverwaltungsamt
Telefon (03 51) 4 88 92 01
Telefax (03 51) 4 88 92 03
schulverwaltungsamt@dresden.de

Amt für Presse- und Öffentlichkeitsarbeit
Telefon (03 51) 4 88 23 90
und (03 51) 4 88 26 81
Telefax (03 51) 4 88 22 38
presseamt@dresden.de

Postfach 12 00 20
01001 Dresden
www.dresden.de

Gestaltung und Herstellung:
Löser & Partner, Dresden

Redaktionsschluss Januar 2007

Kein Zugang für elektronisch signierte und
verschlüsselte Dokumente. Verfahrensanträge
oder Schriftsätze können elektronisch, ins-
besondere per E-Mail, nicht rechtswirksam
eingereicht werden.
Dieses Informationsmaterial ist Teil der
Öffentlichkeitsarbeit der Landeshauptstadt
Dresden. Es darf nicht zur Wahlwerbung benutzt
werden. Parteien können es jedoch zur
Unterrichtung ihrer Mitglieder verwenden.



Dresden
Dresden



**Elitesportschulen
im Zentrum**

Sport im Zentrum



Sportschulzentrum Dresden



Sportgymnasium Dresden



Sportmittelschule Dresden

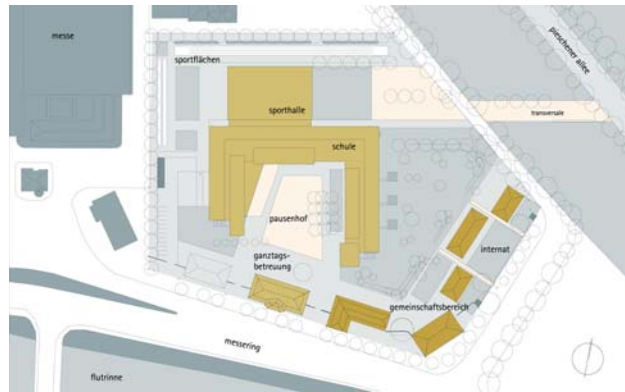
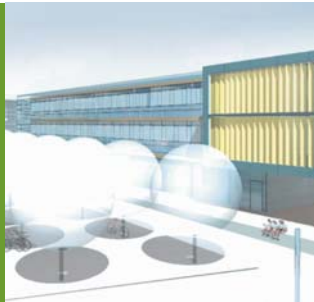

Mit dem Beschluss des Stadtrates über den »Neubau des Sportgymnasiums und der Sportmittelschule im Ostragehege« einschließlich Mensa und Sportinternat vom April 2003 wurde eine neue Ära in der Schullandschaft und der Sportförderung der Landeshauptstadt Dresden eingeläutet.

Als Ganztagschule konzipiert, werden im neuen Dresdner Sportschulzentrum ab dem Schuljahr 2007/2008 ca. 800 Schüler Platz finden. Der U-förmige Schulneubau verbindet die Sportmittelschule und das Sportgymnasium, unsere »Eliteschulen des Sports«, mit Sporthalle,

Mensa und Bibliothek. In den umliegenden voll sanierten denkmalgeschützten Wohngebäuden, die mit dem Schulgebäude in eine gemeinsame Gartenanlage eingebunden sind, befinden sich das Internat und Bereiche für die Ganztagsbetreuung. Das Sportschulzentrum ist in den Sportpark Ostragehege, dem künftigen Zentrum des Dresdner Sports, eingebunden. Damit bietet es modernste Voraussetzungen und optimale Bedingungen zur Förderung unserer Nachwuchstalente sowohl im Rahmen einer Mittelschul- oder Gymnasialausbildung als auch auf sportlichem Gebiet.

■ Angebote

- Rahmenbedingungen, die die schulische Ausbildung, umfangreiches Training und individuelle Persönlichkeitsentwicklung verbinden
- Möglichkeit eines leistungsorientierten Trainings in Verbindung mit einer erfolgreichen Schullaufbahn
- sportliche Ausbildung durch qualifizierte Sportlehrer und Trainer, Unterstützung bei der Umsetzung dieser Ziele durch die Schule
- Ganztagsangebote zur schulischen Förderung und zur Gestaltung der Freizeit
- Betreuung durch qualifizierte Pädagogen unter Berücksichtigung der Altersspezifik
- modernste Einrichtungen
- kurze Wege zwischen Schule, Sportstätten und Internat
- Einbindung in den Sportpark Ostragehege mit:
 - Eissporthallen, Eisschnelllaufbahn, Eissport- und Ballspielzentrum

- Heinz-Steier-Stadion, DSC-Trainingshalle, Beachvolleyball- und Tennisanlage
- Dynamo-Nachwuchsleistungszentrum
- Rasenplätze, Rolkunstlaufbahn

■ Beste Voraussetzungen für den Leistungssport durch:

- unmittelbare Nähe zum Bundesstützpunkt Short Track und Nähe zum Eisschnelllaufen
- unmittelbare Nähe zum Landesleistungsstützpunkt Eiskunslaufen
- unmittelbare Nähe zum Nachwuchsleistungszentrum Fußball – 1. FC Dynamo Dresden
- unmittelbare Nähe zum Talentstützpunkt Eishockey
- vielfältiges Freizeit- und Breitensportangebot
- umfangreiches Veranstaltungsangebot

■ Ausbildung von Nachwuchssportlern in den Sportarten:

- Aerobic
- Eishockey
- Eiskunstlauf
- Eisschnelllauf
- Fechten
- Fußball
- Kanu-Rennsport
- Kunstturnen wbl.
- Leichtathletik
- Rudern
- Schach
- Schwimmen
- Short Track
- Sportakrobatik
- Tennis
- Tischtennis
- Volleyball
- Wasserspringen

■ Aufnahmevoraussetzungen:

- eine sportliche Empfehlung des jeweiligen Landesfachverbandes in der vom Schüler ausgeübten Sportart
- die Erfüllung der Zugangsvoraussetzungen an einem Gymnasium in Sachsen

■ Kontakte:

- Anschrift: Sportgymnasium Dresden, Parkstraße 4, 01069 Dresden
- Telefon: 03 51/49 16 30
- Telefax: 03 51/4 91 63 95
- Mail: info@sportgymnasium.de
- Internet: www.sportgymnasium.de
- Schulleiterin: Ulrike Becker (Anschrift gültig bis Ende Juli 2007)

■ Ausbildung von Nachwuchssportlern in den Sportarten:

- Aerobic
- Eishockey
- Eiskunstlauf
- Eisschnelllauf
- Fechten
- Fußball
- Kanu-Rennsport
- Kunstturnen wbl.
- Leichtathletik
- Rudern
- Schwimmen
- Short Track
- Sportakrobatik
- Tennis
- Tischtennis
- Volleyball
- Wasserspringen

■ Aufnahmevoraussetzungen:

- regelmäßiges und leistungsorientiertes Training in einem Verein
- eine sportliche Empfehlung des jeweiligen Landesfachverbandes in der vom Schüler ausgeübten Sportart
- die Erfüllung der Zugangsvoraussetzungen für eine Mittelschule

■ Kontakte:

- Anschrift: 10. Mittelschule »Sportmittelschule« Dresden, Gret-Palucca-Straße 1 01069 Dresden
- Telefon: 03 51/4 95 14 86
- Telefax: 03 51/4 81 70 76
- Mail: Sport-MS@Sport-MS.DD.SN.Schule.de
- Internet: www.dd.shuttle.de/dd/sport-ms/
- Schulleiterin: Karina Weist (Anschrift gültig bis Ende Juli 2007)